SALINAN

BUPATI PATI

PROVINSI JAWA TENGAH

PERATURAN BUPATI PATI

NOMOR 35 TAHUN 2025

TENTANG

RENCANA KERJA PEMERINTAH DAERAH

TAHUN 2026

DENGAN RAHMAT TUHAN YANG MAHA ESA

BUPATI PATI,

Menimbang : a. bahwa perencanaan pembangunan dibutuhkan untuk memastikan pembangunan di daerah terlaksana dengan baik guna mewujudkan kesejahteraan umum sebagaimana amanat Undang-Undang Dasar Negara Republik Indonesia Tahun 1945;

b. bahwa dalam rangka menjamin pembangunan di Daerah terlaksana dengan baik perlu adanya keterkaitan dan konsistensi antara perencanaan pembangunan dengan penganggaran, pelaksanaan, pengendalian dan evaluasi dalam suatu Rencana Kerja Pemerintah Daerah;

c. bahwa berdasarkan ketentuan Pasal 26 ayat (2) Undang-Undang Nomor 25 Tahun 2004 tentang Sistem Perencanaan Pembangunan Nasional dan Pasal 264 ayat (2) Undang-Undang Nomor 23 Tahun 2014 tentang Pemerintahan Daerah sebagaimana telah diubah beberapa kali terakhir dengan Undang-Undang Nomor 6 Tahun 2023 tentang Penetapan Peraturan Pemerintah Pengganti Undang-Undang Nomor 2 Tahun 2022 Tentang Cipta Kerja, Rencana Kerja Pemerintah Daerah ditetapkan dengan Peraturan Kepala Daerah;

d. bahwa . . .

d. bahwa berdasarkan pertimbangan sebagaimana dimaksud dalam huruf a, huruf b, dan huruf c, perlu menetapkan Peraturan Bupati tentang Rencana Kerja Pemerintah Daerah Tahun 2026;

Mengingat : 1. Pasal 18 ayat (6) Undang-Undang Dasar Negara Republik Indonesia Tahun 1945;

2. Undang-Undang Nomor 13 Tahun 1950 tentang Pembentukan Daerah-daerah Kabupaten dalam Lingkungan Provinsi Jawa Tengah (Berita Negara Republik Indonesia tahun 1950 Nomor 42);

3. Undang-Undang Nomor 25 Tahun 2004 tentang Sistem Perencanaan Pembangunan Nasional (Lembaran Negara Republik Indonesia Tahun 2004 Nomor 104, Tambahan Lembaran Negara Republik Indonesia Nomor 4421);

4. Undang-Undang Nomor 23 Tahun 2014 tentang Pemerintahan Daerah (Lembaran Negara Republik Indonesia Tahun 2014 Nomor 244, Tambahan Lembaran Negara Republik Indonesia Nomor 5587) sebagaimana telah beberapa kali diubah terakhir dengan Undang-Undang Nomor 6 Tahun 2023 tentang Penetapan Peraturan Pemerintah Pengganti Undang-Undang Nomor 2 Tahun 2022 tentang Cipta Kerja menjadi Undang-Undang (Lembaran Negara Republik Indonesia Tahun 2023 Nomor 41, Tambahan Lembaran Negara Republik Indonesia Nomor 6856);

5. Undang-Undang Nomor 11 Tahun 2023 tentang Provinsi Jawa Tengah (Lembaran Negara Republik Indonesia Tahun 2023 Nomor 58, Tambahan Lembaran Negara Republik Indonesia Nomor 6867);

6. Peraturan Menteri Dalam Negeri Nomor 10 Tahun 2025 tentang Pedoman Penyusunan Rencana Kerja Pemerintah Daerah Tahun 2026 (Berita Negara Republik indonesia tahun 2025 Nomor 435);

7. Peraturan . . .

7. Peraturan Daerah Kabupaten Pati Nomor 6 Tahun 2024 tentang Rencana Pembangunan Jangka Panjang Daerah Tahun 2025-2045 (Lembaran Daerah Kabupaten Pati Tahun 2024 Nomor 6, Tambahan Lembaran Daerah Kabupaten Pati Nomor 166);
8. Peraturan Bupati Pati Nomor 15 Tahun 2022 tentang Rencana Pembangunan Daerah Kabupaten Pati Tahun 2023-2026 (Berita Daerah Kabupaten Pati Tahun 2022 Nomor 15);

MEMUTUSKAN:

Menetapkan : PERATURAN BUPATI TENTANG RENCANA KERJA PEMERINTAH DAERAH TAHUN 2026.

BAB I

KETENTUAN UMUM

Pasal 1

Dalam Peraturan Bupati ini yang dimaksud dengan:

1. Daerah adalah Kabupaten Pati.
2. Bupati adalah Bupati Pati.
3. Pemerintah Daerah adalah Bupati sebagai unsur penyelenggara pemerintahan daerah yang memimpin pelaksanaan urusan pemerintahan yang menjadi kewenangan daerah otonom.
4. Rencana Kerja Pemerintah Daerah yang selanjutnya disingkat dengan RKPD adalah dokumen perencanaan pembangunan Daerah untuk periode 1 (satu) tahun.

BAB II

RKPD

Pasal 2

(1) RKPD Tahun 2026 merupakan penjabaran dari Rencana Pembangunan Jangka Menengah Daerah Tahun 2025-2029.

(2) RKPD . . .

(2) RKPD sebagaimana dimaksud pada ayat (1) mempunyai jangka waktu pelaksanaan terhitung sejak Januari 2026 sampai dengan Desember 2026.

Pasal 3

RKPD Tahun 2026 sebagaimana dimaksud dalam Pasal 2 menjadi pedoman dalam:

a. penyusunan Rancangan Peraturan Daerah tentang Anggaran Pendapatan dan Belanja Daerah Tahun Anggaran 2026;
b. penyusunan Rencana Kerja Perangkat Daerah Tahun Anggaran 2026; dan
c. penyusunan Rancangan Kebijakan Umum Anggaran dan Prioritas dan Plafon Anggaran Sementara dengan Dewan Perwakilan Rakyat Daerah.

Pasal 4

RKPD Tahun 2026 sebagaimana dimaksud dalam Pasal 2 disusun dengan sistematika sebagai berikut:

a. Bab I berisi pendahuluan;
b. Bab II berisi gambaran umum kondisi Daerah;
c. Bab III berisi kerangka ekonomi dan keuangan Daerah;
d. Bab IV berisi sasaran dan prioritas pembangunan;
e. Bab V berisi rencana kerja dan pendanaan Daerah;
f. Bab VI berisi kinerja penyelenggaraan pemerintahan; dan
g. Bab VII berisi penutup.

Pasal 5

Dokumen RKPD sebagaimana dimaksud dalam Pasal 4 tercantum dalam Lampiran yang merupakan bagian yang tidak terpisahkan dari Peraturan Bupati ini.

BAB III

KETENTUAN PENUTUP

Pasal 6

Peraturan Bupati ini mulai berlaku pada tanggal diundangkan.

Agar . . .

Agar setiap orang mengetahuinya, memerintahkan pengundangan Peraturan Bupati ini dengan penempatannya dalam Berita Daerah Kabupaten Pati.

Ditetapkan di Pati
pada tanggal 21 Juli 2025

BUPATI PATI,

ttd.

SUDEWO

Diundangkan di Pati
Pada tanggal 21 Juli 2025
Pj. SEKRETARIS DAERAH KABUPATEN PATI,

ttd.

RIYOSO

BERITA DAERAH KABUPATEN PATI TAHUN 2025 NOMOR 35



Salinan sesuai dengan aslinya
KEPALA BAGIAN HUKUM,

IRWANTO, S.H., M.H.
Pembina Tingkat I
NIP. 19670911 198607 1 001

LAMPIRAN
PERATURAN BUPATI PATI
NOMOR 35 TAHUN 2025
TENTANG RENCANA KERJA PEMERINTAH
DAERAH TAHUN 2026

BAB I
PENDAHULUAN

1.1. Latar Belakang

Sesuai dengan Pasal 5 Undang-Undang Nomor 25 Tahun 2004 tentang Sistem Perencanaan Pembangunan Nasional (SPPN) disebutkan bahwa Rencana Kerja Pemerintah Daerah (RKPD) merupakan penjabaran dari Rencana Pembangunan Jangka Menengah Daerah (RPJMD) dan mengacu pada Rencana Kerja Pemerintah (RKP) memuat rancangan kerangka ekonomi daerah, prioritas pembangunan daerah, rencana kerja, dan pendanaannya, baik yang dilaksanakan langsung oleh pemerintah maupun yang ditempuh dengan mendorong partisipasi masyarakat. Dengan demikian bisa dikatakan bahwa RKPD merupakan satu kesatuan dalam sistem perencanaan pembangunan nasional. Dokumen perencanaan ini memuat gambaran kondisi umum Kabupaten Pati yang dilihat dari aspek geografi dan demografi, aspek kesejahteraan masyarakat, aspek pelayanan umum dan aspek daya saing daerah, evaluasi perencanaan pembangunan, kerangka ekonomi daerah dan kebijakan keuangan daerah, sasaran dan prioritas pembangunan daerah, rencana kerja dan pendanaan serta kinerja penyelenggaraan pemerintah daerah yang ditargetkan pada tahun yang direncanakan.

Penyusunan RKPD Kabupaten Pati Tahun 2026 menggunakan 5 (lima) pendekatan proses, yaitu pendekatan teknokratik, partisipatif, politik, atas-bawah (*top-down*) dan bawah-atas (*bottom-up*) serta berorientasi pada pendekatan substansi yaitu *holistik-tematik*, *integratif* dan *spasial*. Dengan pendekatan substansi diharapkan dokumen perencanaan yang disusun telah mempertimbangkan seluruh unsur yang saling berkaitan, dengan proses yang terpadu dari beberapa sektor dengan fokus yang jelas untuk mencapai tujuan pembangunan daerah dan juga mempertimbangkan dimensi keruangan sehingga diharapkan dapat menghasilkan dokumen perencanaan yang baik. Melalui kelima pendekatan tersebut, proses penyusunan RKPD telah diupayakan untuk melibatkan dan mengakomodasikan masukan dari seluruh pemangku kepentingan (*stakeholders*). Pelibatan *stakeholders* dimaksudkan untuk mendapatkan aspirasi dan menciptakan rasa memiliki. Penyusunan RKPD ini dilakukan melalui berbagai tahapan perencanaan sebagaimana ketentuan Peraturan Menteri Dalam Negeri Nomor 86 Tahun 2017 yaitu mulai dari persiapan penyusunan RKPD, penyusunan rancangan awal RKPD, yang kemudian diselaraskan melalui pelaksanaan musyawarah perencanaan pembangunan (Musrenbang), penyusunan rancangan akhir RKPD dan penetapan RKPD.

Berlakunya Undang-Undang Nomor 10 Tahun 2016 tentang Perubahan Kedua atas Undang-Undang Nomor 1 Tahun 2015 tentang Penetapan Peraturan Pemerintah Pengganti Undang-Undang Nomor 1

Tahun 2014 tentang Pemilihan Gubernur, Bupati, dan Walikota Menjadi Undang-Undang, yang salah satu amanatnya adalah dilaksanakan pemilu kepala daerah serentak secara nasional pada tahun 2024. Berakhirnya masa jabatan kepala daerah sebelumnya di tahun 2022 mengakibatkan dalam kurun waktu tahun 2022 sampai 2025, Kabupaten Pati dimpin oleh Penjabat Bupati hingga dilantiknya Kepala Daerah hasil pemilu kepala daerah tahun 2024. Guna keberlanjutan pembangunan daerah disusunlah dokumen Perencanaan Pembangunan Menengah Daerah Tahun 2023-2026 yang selanjutnya disebut dengan Rencana Pembangunan Daerah Kabupaten Pati Tahun 2023-2026 sebagai pedoman Penjabat Bupati dalam menyusun dokumen perencanaan pembangunan daerah tahunan yang ditetapkan dengan Peraturan Bupati Nomor 15 Tahun 2022. Hal ini sesuai dengan amanat Instruksi Menteri Dalam Negeri Nomor 70 Tahun 2021 tentang Penyusunan Dokumen Perencanaan Pembangunan Daerah Bagi Daerah Dengan Masa Jabatan Kepala Daerah Berakhir Pada Tahun 2022. RKPD Tahun 2026 disusun dalam masa transisi kepemimpinan kepala daerah yaitu penyusunan Rancangan Awal RKPD Tahun 2026 masih berpedoman pada RPD Tahun 2023-2026 dan Rancangan Teknokratik RPJMD Tahun 2025-2029 sementara pada penyusunan Rancangan hingga Rancangan Akhir berpedoman pada Rancangan RPJMD Tahun 2023-2029. Hali ini sesuai dengan Instruksi Menteri Dalam Negeri Nomor 2 tahun 2025 tentang Pedoman Penyusunan Rencana Pembangunan Jangka Menengah Daerah dan Rencana Strategis Perangkat Daerah Tahun 2025-2029. Dengan demikian diharapkan terjadi kesinambungan dan keberlanjutan pembangunan daerah. Tahapan dan proses penyusunannya dilakukan secara simultan dan terkoordinasi serta penetapan RKPD Tahun 2026 dilakukan lebih dahulu daripada RPJMD Tahun 2025-2029. Selain itu penyusunan RKPD tahun 2026 juga berpedoman pada RKP Tahun 2026 dan RKPD Propinsi Jawa Tengah Tahun 2026.

RKPD Kabupaten Pati Tahun 2026 merupakan penjabaran tahun pertama pelaksanaan RPJMD Tahun 2025-2029 dengan tema pembangunan **"Pembangunan Infrastruktur dan Sumber Daya Manusia untuk Penguatan Daya Saing Daerah dan Kemandirian Pangan".** Pembangunan difokuskan pada pembangunan infrastruktur dan memulai fokus pada peningkatan kualitas SDM baik pada bidang pendidikan maupun kesehatan. Rumusan penyusunan nomenklatur program dan kegiatan pembangunan menggunakan Peraturan Menteri Dalam Negeri Nomor 90 tahun 2019 tentang Klasifikasi, Kodefikasi, dan Nomenklatur Perencanaan Pembangunan dan Keuangan Daerah yang dimutakhirkan beberapa kali terakhir dengan Kepmendagri 900.1.15.15-3406 Tahun 2024 tentang Perubahan Atas Keputusan Menteri Dalam Negeri Nomor 050-5889 Tahun 2021 tentang Hasil Verifikasi, Validasi dan Inventarisasi Pemutakhiran Klasifikasi, Kodefikasi dan Nomenklatur Perencanaan dan Keuangan Daerah.

Penyusunan RKPD Kabupaten Pati Tahun 2026 diarahkan juga pada dukungan pembangunan daerah terhadap prioritas dan target pembangunan nasional dalam Rencana Kerja Pemerintah dan target serta prioritas pembangunan Provinsi Jawa Tengah pada Rencana Kerja Pemerintah Daerah Provinsi Jawa Tengah. Pada tataran regional, pembangunan di Kabupaten Pati diharapkan dapat menjadi daya pengungkit proses pembangunan di kawasan Provinsi Jawa Tengah dimana Kabupaten Pati masuk dalam Wilayah Pengembangan Jekuti (Jepara, Kudus, Pati). Hal ini dilakukan untuk mendukung koordinasi antar pelaku pembangunan dan harus selaras dan sinergi antar daerah, antar waktu, antar ruang, dan antar fungsi pemerintah, serta menjamin keterkaitan dan konsistensi antara perencanaan, penganggaran, pelaksanaan, pengendalian, dan evaluasi.

Dalam proses selanjutnya RKPD Kabupaten Pati Tahun 2026 akan digunakan sebagai pedoman dalam penyusunan Kebijakan Umum Anggaran (KUA) dan Prioritas dan Plafon Anggaran Sementara (PPAS) Kabupaten Pati Tahun 2026 yang akan dipakai sebagai landasan penyusunan Rancangan APBD Kabupaten Pati Tahun 2026. RKPD Kabupaten Pati Tahun 2026 juga akan dijadikan acuan dalam penyusunan Rencana Kerja (Renja) Perangkat Daerah Tahun 2026.

1.2. Dasar Hukum Penyusunan

Dasar hukum penyusunan RKPD Kabupaten Pati Tahun 2026 yaitu:

1. Undang-Undang Nomor 13 Tahun 1950 tentang Pembentukan Daerah-daerah Kabupaten dalam Lingkungan Provinsi Jawa Tengah;
2. Undang-Undang Nomor 17 Tahun 2003 tentang Keuangan Negara (Lembaran Negara Republik Indonesia Nomor 47, Tambahan Lembaran Negara Republik Indonesia Nomor 4286);
3. Undang-Undang Nomor 25 Tahun 2004 tentang Sistem Perencanaan Pembangunan Nasional (Lembaran Negara Republik Indonesia Tahun 2004 Nomor 104, Tambahan Lembaran Negara Republik Indonesia Nomor 4421);
4. Undang-Undang Nomor 33 Tahun 2004 tentang Perimbangan Keuangan Antara Pemerintah Pusat dan Pemerintahan Daerah (Lembaran Negara Republik Indonesia Tahun 2004 Nomor 126, Tambahan Lembaran Negara Republik Indonesia Nomor 4438);
5. Undang-Undang Nomor 23 Tahun 2014 tentang Pemerintahan Daerah (Lembaran Negara Republik Indonesia Tahun 2014 Nomor 244, Tambahan Lembaran Negara Republik Indonesia Nomor 5587), sebagaimana telah diubah beberapa kali, terakhir dengan Undang-Undang Nomor 6 Tahun 2023 tentang Penetapan Peraturan Pemerintah Pengganti Undang-Undang Nomor 2 Tahun 2022 tentang Cipta Kerja menjadi Undang Undang (Lembaran Negara Republik Indonesia Tahun 2023 Nomor 41, Tambahan Lembaran Negara Republik Indonesia Nomor 6856);

6. Peraturan Pemerintah Nomor 55 Tahun 2005 tentang Dana Perimbangan (Lembaran Negara Republik Indonesia Tahun 2005 Nomor 137, Tambahan Lembaran Negara Republik Indonesia Nomor 4575);
7. Peraturan Pemerintah Nomor 18 Tahun 2016 tentang Perangkat Daerah (Lembaran Negara Republik Indonesia Tahun 2016 Nomor 114, Tambahan Lembaran Negara Republik Indonesia Nomor 5887), sebagaimana telah diubah dengan Peraturan Pemerintah Nomor 72 Tahun 2019 Tentang Perubahan atas Peraturan Pemerintah Nomor 18 Tahun 2016 tentang Perangkat Daerah (Lembaran Negara Republik Indonesia Tahun 2019 Nomor 187, Tambahan Lembaran Negara Republik Indonesia Nomor 6402);
8. Peraturan Pemerintah Nomor 17 Tahun 2018 tentang Kecamatan (Lembaran Negara Republik Indonesia Tahun 2018 Nomor 73, Tambahan Lembaran Negara Republik Indonesia Nomor 6206);
9. Peraturan Pemerintah Nomor 12 Tahun 2019 tentang Pengelolaan Keuangan Daerah (Lembaran Negara Republik Indonesia Tahun 2019 Nomor 42, Tambahan Lembaran Negara Republik Indonesia Nomor 6322);
10. Peraturan Pemerintah Nomor 13 Tahun 2019 tentang Laporan dan Evaluasi Penyelenggaraan Pemerintahan Daerah (Lembaran Negara Republik Indonesia Tahun 2019 Nomor 52, Tambahan Lembaran Negara Republik Indonesia Nomor 6323);
11. Peraturan Presiden Nomor 79 Tahun 2019 tentang Percepatan Pembangunan Ekonomi Kawasan Kendal - Semarang - Salatiga Demak - Grobogan, Kawasan Purworejo - Wonosobo - Magelang - Temanggung, dan Kawasan Brebes Tegal – Pemalang (Lembaran Negara Republik Indonesia Tahun 2019 Nomor 224);
12. Peraturan Menteri Dalam Negeri Nomor 86 Tahun 2017 tentang Tata Cara Perencanaan, Pengendalian dan Evaluasi Pembangunan Daerah, Tata Cara Evaluasi Rancangan Peraturan Daerah tentang Rencana Pembangunan Jangka Panjang Daerah dan Rencana Pembangunan Jangka Menengah Daerah, Serta Tata Cara Perubahan Rencana Pembangunan Jangka Panjang Daerah, Rencana Pembangunan Jangka Menengah Daerah, dan Rencana Kerja Pemerintah Daerah;
13. Peraturan Menteri Dalam Negeri Nomor 70 Tahun 2019 tentang Sistem Informasi Pemerintahan Daerah;
14. Peraturan Menteri Dalam Negeri Nomor 90 Tahun 2019 tentang Klasifikasi, Kodifikasi, dan Nomenklatur Perencanaan Pembangunan dan Keuangan Daerah;
15. Peraturan Menteri Dalam Negeri Nomor 77 Tahun 2020 tentang Pedoman Teknis Pengelolaan Keuangan Daerah;
16. Peraturan Menteri Dalam Negeri Nomor 10 tahun 2025 tentang Pedoman Penyusunan Rencana Kerja Pemerintah Daerah Tahun 2026;

17. Peraturan Daerah Kabupaten Pati Nomor 5 Tahun 2011 tentang Rencana Tata Ruang Wilayah Kabupaten Pati Tahun 2010-2030 (Lembaran Daerah Kabupaten Pati Tahun 2011 Nomor 5, Tambahan Lembaran Daerah Kabupaten Pati Nomor 56) sebagaimana telah diubah dengan Peraturan Daerah Kabupaten Pati Nomor 2 Tahun 2021 tentang Perubahan Atas Peraturan Daerah Kabupaten Pati Nomor 5 Tahun 2011 tentang Rencana Tata Ruang Wilayah Kabupaten Pati Tahun 2010-2030 (Lembaran Daerah Kabupaten Pati Tahun 2011 Nomor 2, Tambahan Lembaran Daerah Kabupaten Pati Nomor 145);
18. Peraturan Daerah Kabupaten Pati Nomor 12 Tahun 2016 tentang Urusan Pemerintahan Kabupaten Pati (Lembaran Daerah Kabupaten Pati Tahun 2016 Nomor 12, Tambahan Lembaran Daerah Kabupaten Pati Nomor 98);
19. Peraturan Daerah Kabupaten Pati Nomor 13 Tahun 2016 tentang Pembentukan dan Susunan Perangkat Daerah (Lembaran Daerah Kabupaten Pati Tahun 2016 Nomor 13, Tambahan Lembaran daerah Kabupaten Pati Nomor 99) sebagaimana telah diubah dengan Peraturan Daerah Kabupaten Pati Nomor 7 Tahun 2019 tentang perubahan Atas Peraturan Daerah Kabupaten Pati Nomor 13 Tahun 2016 tentang Pembentukan dan Susunan Perangkat Daerah (Lembaran Daerah Kabupaten Pati Tahun 2019 Nomor 7, Tambahan Lembaran Daerah Kabupaten Pati Nomor 133;
20. Peraturan Daerah Kabupaten Pati Nomor 6 Tahun 2024 tentang Rencana Pembangunan Jangka Panjang Daerah Tahun 2025–2045 (Lembaran Daerah Kabupaten Pati Tahun 2024 Nomor 6);

1.3. Hubungan Antar Dokumen

Dalam penyusunan dokumen RKPD Kabupaten Pati Tahun 2026 berpedoman pada dokumen perencanaan yang ada di tingkat nasional maupun daerah. Hubungan keterkaitan antar dokumen perencanaan pembangunan tersebut dapat dilihat pada gambar berikut:

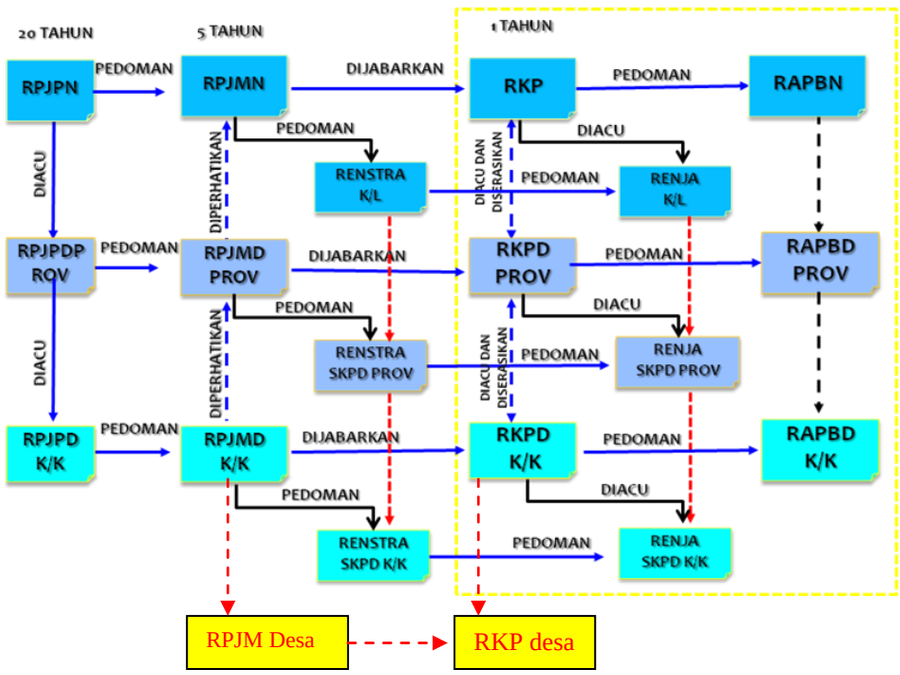

Gambar 1.1
Hubungan Sinkronisasi Dokumen Perencanaan Pembangunan

1) **Hubungan RKPD dengan Rencana Kerja Pemerintah (RKP) Tahun 2026.**

RKP Tahun 2026 menjadi masukan dalam penyusunan RKPD Kabupaten Pati Tahun 2026 karena memuat isu strategis dan arah kebijakan dan prioritas pembangunan nasional yang selanjutnya akan dijadikan acuan dan diselaraskan dengan prioritas pembangunan daerah Kabupaten Pati. Penyusunan RKPD Kabupaten Pati Tahun 2026 merupakan upaya menjaga kesinambungan pembangunan terencana dan sistematis yang akan dilakukan oleh Pemerintah Pusat dengan memanfaatkan berbagai sumber daya yang tersedia secara optimal, efisien, efektif, transparan dan akuntabel untuk mewujudkan tujuan dan sasaran daerah, melalui sistem aplikasi Krisna SELARAS yang dibangun Pemerintah Pusat, Pemerintah Kabupaten Pati mengusulkan prioritas pembangunan daerah yang menjadi kewenangan pusat diselaraskan dengan prioritas nasional, dengan aplikasi KRISNA-DAK, pemerintah Kabupaten Pati juga mengusulkan prioritas-prioritas kewenangan daerah yang mendukung prioritas nasional.

2) **Hubungan RKPD dengan Rencana Kerja Pemerintah Daerah (RKPD) Provinsi Jawa Tengah Tahun 2026.**

RKPD Provinsi Jawa Tengah Tahun 2026 menjadi acuan dalam menyusun RKPD Kabupaten Pati Tahun 2026. Hal ini karena isu-isu strategis dan program prioritas pembangunan di Jawa Tengah, termasuk rencana pembangunan kewilayahan yang didalamnya termasuk pengembangan kewilayahan Jekuti (Jepara, Kudus, Pati) dijadikan salah satu acuan penentuan isu strategis dan prioritas

pembangunan daerah yang dituangkan dalam RKPD Kabupaten Pati Tahun 2026.

3) Hubungan RKPD dengan Rencana Pembangunan Jangka Menengah Daerah (RPJMD) Kabupaten Pati Tahun 2025-2029.

RPJMD Tahun 2025-2029 dijabarkan ke dalam RKPD sebagai suatu dokumen perencanaan tahunan. Program prioritas pembangunan daerah tahun 2026 merupakan program-program yang berkelanjutan dari RPJMD Tahun 2025-2029 yang direncanakan disesuaikan dengan isu-isu strategis yang dirumuskan dari permasalahan-permasalahan pembangunan daerah tahun rencana. Dengan demikian, RPKD Tahun 2026 yang disusun merupakan implementasi dari target-target tahunan yang tercantum dalam RPJMD Tahun 2025-2029 yang dilakukan dengan program dan kegiatan untuk mengatasi permasalahan pembangunan daerah tahun 2026.

Hubungan antar dokumen sebagaimana tersebut diatas, juga dapat digambarkan pada bagan sebagai berikut ini:

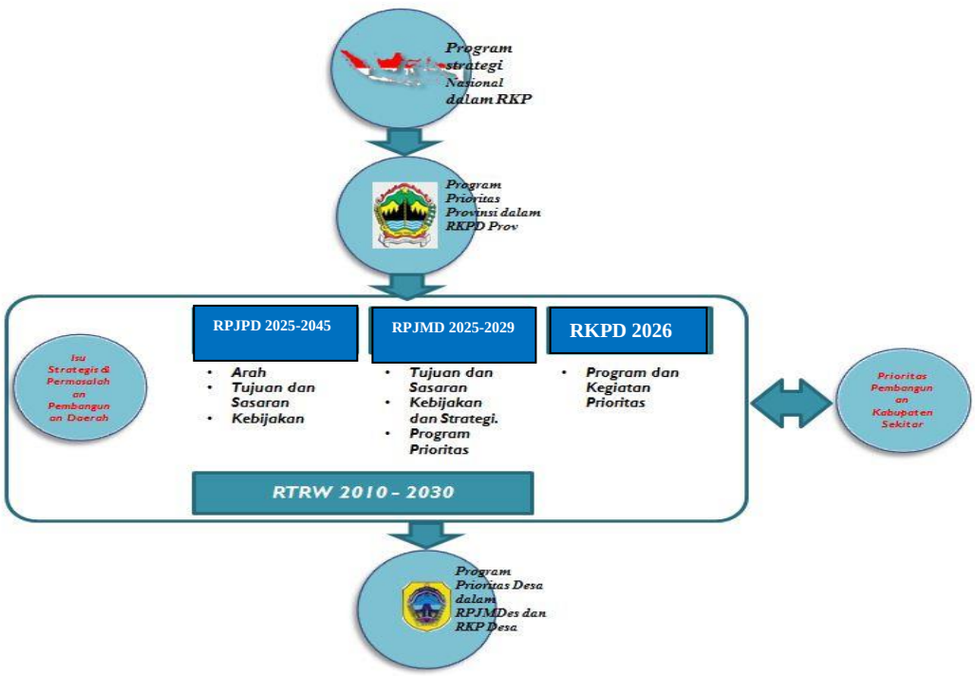

Gambar 1.2
Sinergitas Hubungan RKPD Kabupaten Pati tahun 2026 dengan Program Prioritas Nasional, Provinsi Jawa Tengah, Kabupaten tetangga dan Program Prioritas Desa

4) Hubungan RKPD dengan Renja Perangkat Daerah.

Prioritas pembangunan daerah yang dirumuskan dalam RKPD Tahun 2026 selain merupakan penjabaran dari RPJMD Tahun 2025-2029 juga berasal dari identifikasi permasalahan-permasalahan pembangunan sektoral tahun rencana yang menjadi kewenangan Perangkat Daerah kemudian dirumuskan dalam isu-isu strategis pembangunan daerah tahun 2026, Perangkat Daerah menyusun Rancangan Renja Perangkat Daerah berpedoman pada Renstra Perangkat Daerah 2025-2029 dan Rancangan Awal RKPD Tahun 2026 yang disinkronkan dengan proses *bottom up* melalui musrenbang RKPD di tingkat kecamatan dan

diselaraskan juga dengan pokok-pokok pikiran DPRD hasil reses/dengar pendapat selanjutnya diselaraskan dalam Forum Perangkat Daerah, Rancangan Renja Perangkat Daerah yang telah disempurnakan kemudian disampaikan kepada Bappeda untuk diverifikasi dan dikompilasi menjadi Rancangan RKPD Tahun 2026 yang kemudian disepakati melalui proses musrenbang RKPD Kabupaten menjadi RKPD yang ditetapkan menjadi Peraturan Bupati, RKPD yang telah ditetapkan dengan Peraturan Bupati akan dipedomani oleh Perangkat Daerah menjadi Rencana Kerja Perangkat Daerah tahun 2026. Bagan hubungan antara RKPD dan Renja Perangkat Daerah tersebut tertuang dalam Peraturan Bupati Pati tentang Sistem Informasi Perencanaan Pembangunan Daerah, sebagaimana gambar berikut:

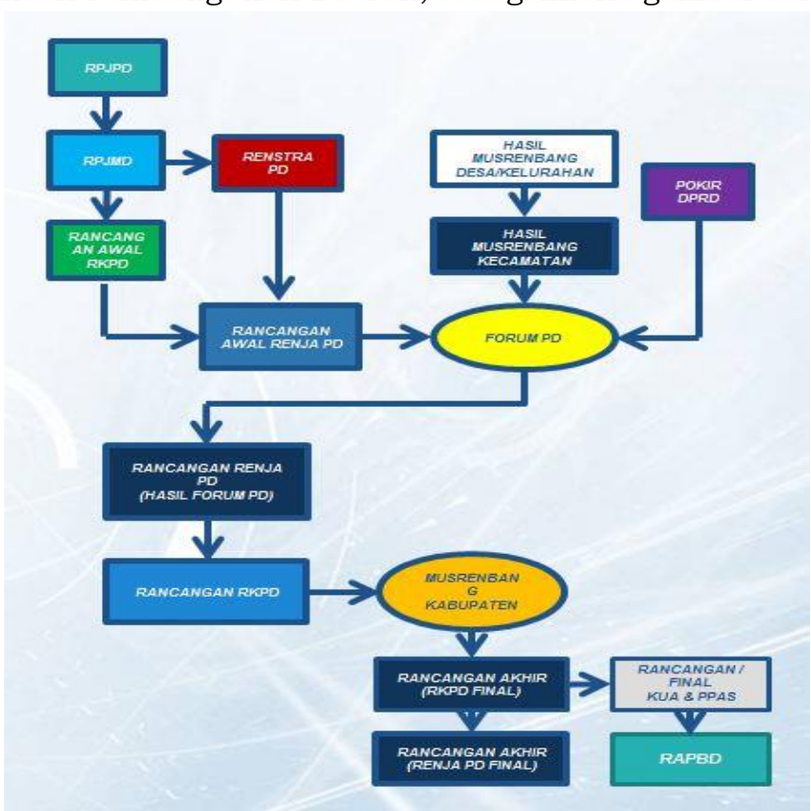

Gambar 1.3
Bagan Alur Penyusunan RKPD dan Renja PD

Dalam Sistem Informasi Perencanaan Pembangunan yang ditetapkan dengan Peraturan Bupati tersebut, selain merencanakan program kegiatan prioritas dalam RKPD dan Renja Perangkat Daerah, juga direncanakan proses usulan belanja tidak langsung (hibah/bansos/bantuan keuangan) yang mendukung prioritas pembangunan daerah baik yang diusulkan mulai dari desa melalui daftar usulan RKP Desa yang dibahas dalam musrenbang kecamatan juga dari usulan Pokok-pokok Pikiran (Pokir) DPRD melalui reses/penjaringan aspirasi masyarakat, kemudian diverifikasi oleh Perangkat Daerah untuk diberikan rekomendasi dan pertimbangan Tim Anggaran Pemerintah untuk dapat disetujui dalam dokumen Kebijakan Umum APBD dan Prioritas dan Plafon Anggaran Sementara untuk

dibahas dan disepakati dengan DPRD sebagai pembahasan awal RAPBD Kabupaten Pati.

5) Hubungan RKPD dengan Dokumen RAD TPB/SDGs.

Upaya pencapaian target Tujuan Pembangunan Berkelanjutan sebagai sebuah agenda pembangunan global tidak hanya bertumpu pada level pemerintah pusat atau nasional, akan tetapi justru sangat bergantung pada mobilitas di tingkat kabupaten/kota dan sampai ke tingkat basis (kelurahan, desa, bahkan komunitas). Dalam konteks perencanaan pembangunan daerah upaya pencapaian target Tujuan Pembangunan Berkelanjutan (TPB) atau yang juga dikenal dengan *Sustainable Development Goals (SDGs)* menjadi sebuah isu yang sangat strategis yang dikaitkan dengan pengintegrasiannya dalam dokumen perencanaan pembangunan daerah. Terkait dengan hal tersebut, maka komitmen Pemerintah Kabupaten Pati dalam mewujudkan dan menempatkan upaya pencapaian Tujuan Pembangunan Berkelanjutan (TPB) sebagai agenda prioritas, dituangkan dalam dokumen rencana pembangunan daerah yang diharapkan dapat mendukung akselerasi pencapaian tujuan dan sasaran pembangunan daerah yang tertuang dalam dokumen rencana pembangunan daerah. Pencapaian target TPB/SDGs ini juga telah dilakukan internalisasi kedalam dokumen perencanaan jangka menengah dan tahunan daerah (RPJMD, Renstra, dan RKPD). Dalam proses penyusunan RKPD Kabupaten Pati Tahun 2026 dilakukan penyelarasan dan pengintegrasian target dan indikator pembangunan daerah dengan target dan indikator Tujuan Pembangunan Berkelanjutan (TPB)/SDGs sebagai bentuk dukungan daerah terhadap pelaksanaan RAD TPB/SDGs Propinsi Jawa Tengah.

6) Hubungan RKPD dengan Penerapan Standar Pelayanan Minimal (SPM).

Dalam rangka menjamin hak-hak konstitusional masyarakat, maka untuk Urusan Pemerintahan Wajib yang terkait Pelayanan Dasar perlu ditentukan Standar Pelayanan Minimal (SPM). Hal ini selaras dengan Undang-undang Nomor 23 Tahun 2014 tentang Pemerintahan Daerah dinyatakan bahwa Standar Pelayanan Minimal adalah ketentuan mengenai jenis dan mutu Pelayanan Dasar yang merupakan Urusan Pemerintahan Wajib yang berhak diperoleh setiap warga negara secara minimal. Selanjutnya dalam Peraturan Pemerintah Nomor 2 Tahun 2018 tentang Standar Pelayanan Minimal dalam pasal 14 ayat (2) bahwa Rencana pemenuhan Pelayanan Dasar ditetapkan dalam dokumen perencanaan dan penganggaran pembangunan Daerah sebagai prioritas belanja Daerah sesuai dengan ketentuan peraturan perundang-undangan. Dalam penjelasan disampaikan bahwa yang dimaksud dengan dokumen perencanaan dan penganggaran pembangunan Daerah, meliputi rencana pembangunan jangka menengah Daerah, rencana kerja Pemerintah Daerah, dan anggaran pendapatan dan belanja Daerah.

Dalam rangka penerapan Standar Pelayanan Minimal (SPM) berdasarkan Peraturan Menteri Dalam Negeri Republik Indonesia Nomor 59 Tahun 2021 tentang Penerapan Standar Pelayanan Minimal pada pasal 10 ayat (1) bahwa Perangkat Daerah yang melaksanakan fungsi penunjang urusan pemerintahan bidang perencanaan memastikan program, kegiatan dan sub kegiatan pemenuhan pelayanan dasar dimuat dalam dokumen RPJMD, Renstra PD, RKPD dan Renja PD, dan ayat (2) bahwa Perangkat Daerah memprioritaskan anggaran program, kegiatan dan sub kegiatan pemenuhan pelayanan dasar setelah tercantum dalam dokumen RPJMD, Renstra PD, RKPD dan Renja PD. Dalam proses penyusunan RKPD Kabupaten Pati telah dibahas dan dijelaskan terkait dengan evaluasi ketercapaian penerapan Standar Pelayanan Minimal (SPM) di Kabupaten Pati. Selanjutnya dilakukan penyelarasan dan pengintegrasian penerapan Standar Pelayanan Minimal (SPM) dalam strategi, arah kebijakan, target dan indikator rencana pembangunan daerah dalam dokumen RKPD yang akan menjadi acuan bagi perangkat daerah dalam penyusunan Renja PD yang diaktualisasikan pada level kegiatan dan sub kegiatan.

1.4. Maksud dan Tujuan

1.4.1. Maksud

Maksud disusunnya RKPD Kabupaten Pati Tahun 2026 ini adalah untuk:

1. Menjabarkan pelaksanaan RPJMD Tahun 2025-2029 khususnya pada tahun 2026;
2. Menentukan arah kebijakan pembangunan daerah tahun 2026.
3. Mewujudkan rencana program dan kegiatan prioritas pembangunan daerah tahun 2026 dalam rangka pencapaian target pembangunan dalam RPJMD Tahun 2025-2029.

1.4.2. Tujuan

Tujuan penyusunan RKPD Kabupaten Pati Tahun 2026 adalah untuk:

1. Menjadi landasan dan pedoman kebijakan operasional bagi Perangkat Daerah Kabupaten Pati dalam penyusunan Renja Perangkat Daerah 2026 sesuai dengan fungsi masing-masing.
2. Menjadi pedoman penyusunan Kebijakan Umum APBD (KUA) serta Prioritas dan Plafon Anggaran Sementara (PPAS) Tahun Anggaran 2026 sebagai dasar penyusunan RAPBD Kabupaten Pati Tahun 2026.

1.5. Sistematika Dokumen RKPD

RKPD Kabupaten Pati Tahun 2026 disusun dengan sistematika sebagai berikut:

BAB I : **PENDAHULUAN**

Memuat Latar Belakang, Dasar Hukum Penyusunan, Hubungan Antar Dokumen, Maksud dan Tujuan, serta Sistematika Dokumen RKPD.

BAB II : **GAMBARAN UMUM KONDISI DAERAH**

Memuat Gambaran Umum Kondisi Daerah, Evaluasi Pelaksanaan Program dan Kegiatan RKPD sampai Tahun Berjalan dan Realisasi target daerah, serta Permasalahan Pembangunan Daerah.

BAB III : **KERANGKA EKONOMI DAERAH DAN KEUANGAN DAERAH**

Memuat Arah Kebijakan Ekonomi Daerah, Arah Kebijakan Keuangan Daerah.

BAB IV : **SASARAN DAN PRIORITAS PEMBANGUNAN DAERAH**

Mengemukakan secara eksplisit perumusan prioritas dan sasaran pembangunan daerah berdasarkan hasil analisis terhadap hasil evaluasi pelaksanaan RKPD tahun lalu dan capaian kinerja yang direncanakan dalam Rencana Pembangunan Daerah (RPD), identifikasi isu strategis dan masalah mendesak di tingkat daerah dan nasional, rancangan kerangka ekonomi daerah beserta kerangka pendanaan

BAB V : **RENCANA KERJA DAN PENDANAAN DAERAH**

Mengemukakan secara eksplisit rencana program dan kegiatan prioritas daerah yang disusun berdasarkan evaluasi pembangunan tahunan, kedudukan tahun rencana (RKPD) dan capaian kinerja yang direncanakan dalam Rencana Pembangunan Daerah (RPD). Diuraikan menurut urusan sesuai OPD

BAB VI : **KINERJA PENYELENGGARAAN PEMERINTAHAN DAERAH**

Memuat penetapan indikator kinerja penyelenggaraan pemerintahan daerah bertujuan untuk memberi panduan dalam pencapaian kinerja tahunan yang ditetapkan menjadi Indikator Kinerja Utama (IKU) maupun Indikator Kinerja Kunci (IKK) pada akhir tahun perencanaan.

BAB VII : **PENUTUP**

BAB II
GAMBARAN UMUM KONDISI DAERAH

2.1. Kondisi Umum Daerah

2.1.1. Aspek Geografi dan Demografi

a. Karakteristik Lokasi dan Wilayah

Kabupaten Pati secara administratif terletak di Provinsi Jawa Tengah bagian Timur Laut. Dalam Rencana Tata Ruang Wilayah Provinsi Jawa Tengah Tahun 2009-2029, Kawasan perkotaan Pati, Juwana, dan Tayu dalam perencanaan struktur ruang Provinsi Jawa Tengah ditetapkan sebagai Pusat Kegiatan Lokal (PKL). Kabupaten Pati masuk dalam Wilayah Pengembangan (WP) Jekuti, yang selanjutnya disebut dengan WP Jekuti dengan pusat pengembangan baru berpusat di kawasan perkotaan Kudus terdiri dari Kabupaten Jepara, Kabupaten Kudus, dan Kabupaten Pati. Tema pengembangan Kawasan Jekuti adalah pengembangan industri hasil pertanian, perikanan, kehutanan, dan energi dengan tetap mempertimbangkan kelestarian alam. Kabupaten Pati merupakan pusat pengembangan kegiatan pertanian, perikanan, dan industri. Kegiatan industri dipusatkan di Kecamatan Margorejo-Pati sedangkan kegiatan perikanan dipusatkan di Kecamatan Juwana.



Sumber: RTRW Kab. Pati Tahun 2010-2030.

Gambar II.1 Peta Kedudukan Kabupaten Pati dalam Kancah Regional Provinsi Jawa Tengah

1) Luas dan Batas Wilayah Administrasi.

Kabupaten Pati memiliki luas wilayah 157.324 (seratus lima puluh tujuh ribu tiga ratus dua puluh empat) hektar atau 1.573,324 km^2 (Perubahan RTRW Kab. Pati 2010-2030, 2020) dengan batas wilayah administratif sebagai berikut:

a) Sebelah Utara berbatasan dengan Laut Jawa;
b) Sebelah Timur berbatasan dengan Kabupaten Rembang;
c) Sebelah Selatan berbatasan dengan Kabupaten Grobogan dan Blora;
d) Sebelah Barat berbatasan dengan Kabupaten Kudus dan Jepara.

Secara administrasi, Kabupaten Pati terdiri dari 21 kecamatan, 401 desa dan 5 kelurahan, 1.485 RW, dan 7.556 RT.

Tabel II.1 Pembagian Wilayah Administrasi Kabupaten Pati Menurut Kecamatan

No	Kecamatan	Luas Wilayah	Desa	Kelurahan	RW	RT
1	Sukolilo	15.874	16	-	86	480
2	Kayen	9.603	17	-	70	434
3	Tambakromo	7.247	18	-	62	343
4	Winong	9.994	30	-	82	471
5	Pucakwangi	12.283	20	-	68	332
6	Jaken	6.852	21	-	83	311
7	Batangan	5.066	18	-	53	274
8	Juwana	5.593	29	-	87	357
9	Jakenan	5.304	23	-	58	341
10	Pati	4.294	29	5	100	570
11	Gabus	5.551	24	-	74	386
12	Margorejo	6.181	18	-	65	328
13	Gembong	6.730	11	-	85	276
14	Tlogowungu	9.446	15	-	71	321
15	Wedarijaksa	4.085	18	-	58	339
16	Trangkil	4.284	16	-	60	374
17	Margoyoso	5.997	22	-	80	333
18	Gunungwungkal	6.180	15	-	45	241
19	Cluwak	6.931	13	-	77	308
20	Tayu	4.759	21	-	75	395
21	Dukuhseti	8.159	12	-	46	345
	Jumlah	**150.368**	**406**	**5**	**1.485**	**7.556**

Sumber: Kabupaten Pati Dalam Angka, 2024

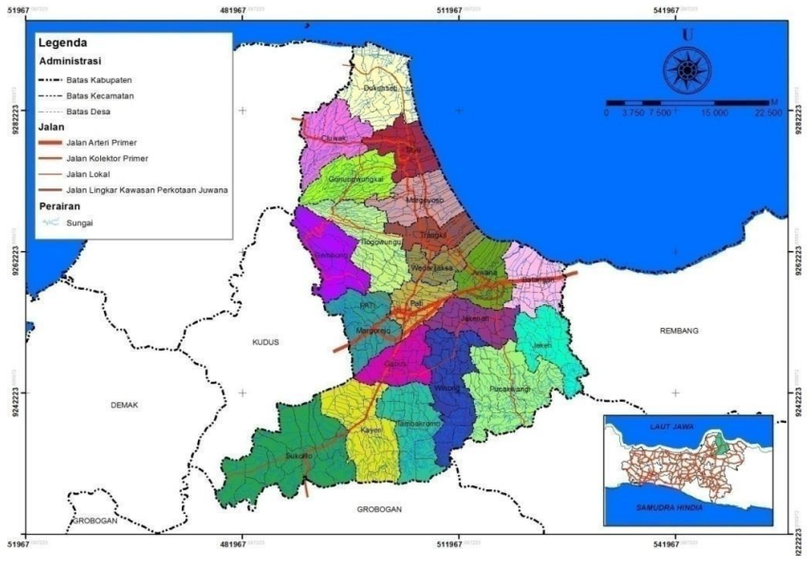

Sumber: RTRW Kab. Pati Tahun 2010-2030

Gambar II.2 Peta Administrasi Wilayah Kecamatan Kabupaten Pati

2) Letak dan Kondisi Geografis

Secara astronomis, Kabupaten Pati terletak antara 6°25′-7°00′ Lintang Selatan dan antara 100°50’-111°15’ Bujur Timur. Gambaran kekhasan posisi Kabupaten Pati yang berpotensi memberikan keuntungan komparatif yaitu posisi strategis di Jalur Pantura yang menghubungkan kota-kota besar di Pulau Jawa. Selain itu, Kabupaten Pati juga memiliki garis pantai yang cukup panjang, kurang lebih 60 km, sehingga potensial untuk pengembangan perikanan tangkap.

3) Topografi

Secara topografi wilayah Kabupaten Pati terdiri dari tiga relief daratan yaitu:

a. Lereng Gunung Muria, yang membentang sebelah barat bagian utara Laut Jawa dan meliputi Wilayah Kecamatan Gembong, Kecamatan Tlogowungu, Kecamatan Gunungwungkal, dan Kecamatan Cluwak.
b. Dataran rendah membujur di tengah sampai utara Laut Jawa, meliputi sebagian Kecamatan Dukuhseti, Tayu, Margoyoso, Wedarijaksa, Juwana, Winong, Gabus, Kayen bagian Utara, Sukolilo bagian Utara, dan Tambakromo bagian utara.
c. Pegunungan Kapur yang membujur di sebelah selatan meliputi sebagian kecil wilayah Sukolilo, Kayen, Tambakromo, Winong, dan Pucakwangi.

Dilihat ketinggiannya dari permukaan laut, wilayah kecamatan yang tertinggi letaknya adalah Kecamatan Cluwak, Kecamatan Gembong, Kecamatan Gunungwungkal dan Kecamatan Tlogowungu dengan ketinggian > 1.000 meter di atas permukaan laut (mdpl), seluas masing-masing 90 ha, 735 ha, 358 ha, dan 238 ha. Untuk ketinggian 100 – 500 mdpl juga terdapat di keempat kecamatan tersebut selain itu juga terdapat di Kecamatan Kayen, Pucakwangi, Sukolilo, dan Tambakromo yang berada di selatan wilayah Kabupaten Pati yang merupakan wilayah pegunungan kapur. Wilayah kecamatan lain rata-rata berada di ketinggian 0 – 7 mdpl.

Tabel II.2 Ketinggian dari Permukaan Air Laut Dirinci Tiap Kecamatan di Kabupaten Pati

No	Kecamatan	Luas Berdasar Ketinggian (Hektar)					
		0 - 7 Meter	7 - 100 Meter	100 - 500 Meter	500 - 1000 Meter	>1000 Meter	Total
1	Batangan	5.706	0	0	0	0	5.706
2	Cluwak	347	3.994	2.310	557	90	7.298
3	Dukuhseti	8.678	495	0	0	0	9.173
4	Gabus	5.621	0	0	0	0	5.621
5	Gembong	37	2.072	3.228	1.403	735	7.475
6	Gunungwungkal	1.084	2.610	2.213	836	358	7.101
7	Jaken	6.421	487	0	0	0	6.908
8	Jakenan	5.435	0	0	0	0	5.435
9	Juwana	6.235	0	0	0	0	6.235
10	Kayen	7.118	1.890	1.173	219	0	10.400
11	Margorejo	5.151	1.454	414	0	0	7.019
12	Margoyoso	5.422	895	4	0	0	6.321
13	Pati	4.533	0	0	0	0	4.533
14	Pucakwangi	7.283	4.000	820	0	0	12.103
15	Sukolilo	9.185	3.601	3.502	0	0	16.288
16	Tambakromo	4.484	1.265	2.185	13	0	7.947
17	Tayu	5.096	164	0	0	0	5.260
18	Tlogowungu	1.799	4.014	1.941	733	238	8.725
19	Trangkil	3.949	393	0	0	0	4.342
20	Wedarijaksa	4.341	0	0	0	0	4.341
21	Winong	6.926	1.643	525	0	0	9.094
Total		**104.851**	**28.977**	**18.315**	**3.761**	**1.421**	**157.325**

Sumber: Matek Perubahan RTRW Kab. Pati 2010-2030, 2021

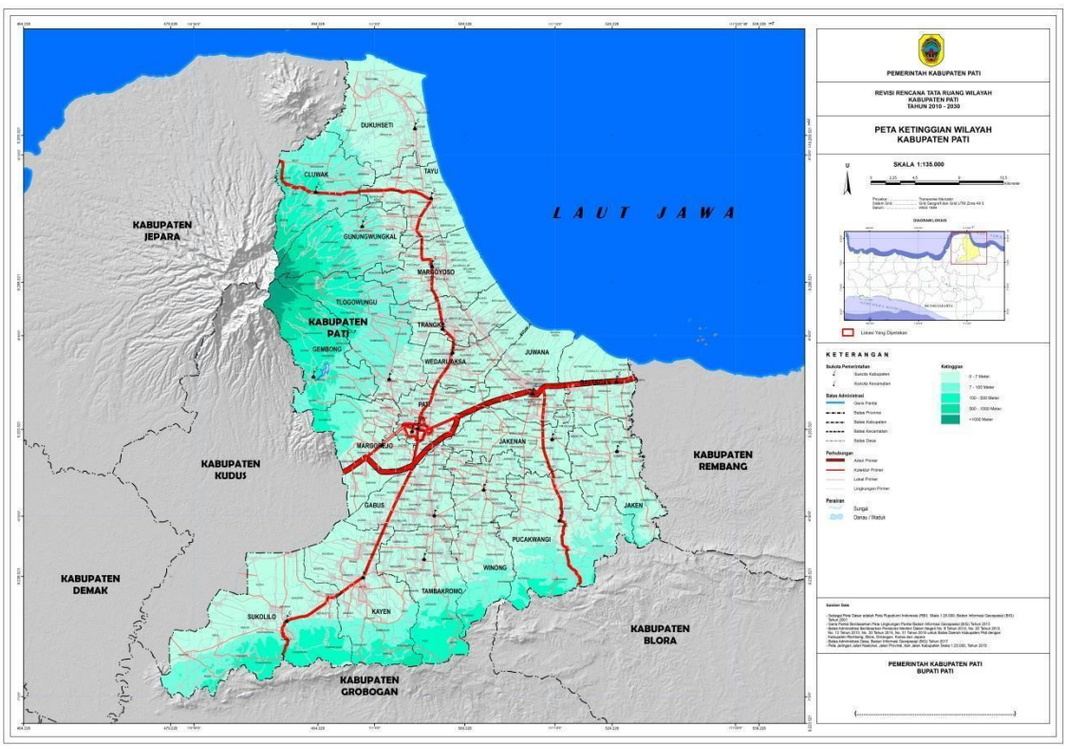

Sumber: Matek Perubahan RTRW Kab. Pati 2010-2030, 2021

Gambar II.3 Peta Ketinggian Kabupaten Pati

Kabupaten Pati berdasarkan kondisi kemiringannya terbagi menjadi 5 (lima) kategori. Pada umumnya tergolong kemiringan relatif datar (dominan: 0%-8%), seluas kurang lebih 122.527 hektar atau 78% dari total keseluruhan wilayah kabupaten. Sedangkan wilayah dengan kemiringan 8% hingga 15% seluas 18.101 hektar atau 12% dari total keseluruhan, wilayah dengan kemiringan lereng 15% hingga 25% seluas 11.657 hektar atau 7% dari total luas keseluruhan wilayah Kabupaten Pati. Wilayah dengan kemiringan lereng yang paling curam atau lebih dari 45% seluas 1.972 hektar atau sekitar 1% dari total luas keseluruhan wilayah Kabupaten Pati yang tersebar di 4 (empat) kecamatan yaitu Kecamatan Cluwak, Gembong, Gunungwungkal dan Tlogowungu.

Tabel II.3 Kemiringan Lereng Dirinci Tiap Kecamatan di Kabupaten Pati

No	Kecamatan	Luas Berdasar Kemiringan (Hektar)					
		0 - 8 %	8 - 15 %	15 - 25 %	25 - 45 %	> 45 %	Total
1	Batangan	5.706	0	0	0	0	5.706
2	Cluwak	3.489	1.712	1.120	664	313	7.298
3	Dukuhseti	8.893	280	0	0	0	9.173
4	Gabus	5.588	33	0	0	0	5.621
5	Gembong	2.307	2.294	1.094	943	836	7.474
6	Gunungwungkal	2.545	2.115	1.150	813	479	7.102
7	Jaken	6.907	0	0	0	0	6.907
8	Jakenan	5.435	0	0	0	0	5.435
9	Juwana	6.235	0	0	0	0	6.235
10	Kayen	7.228	1.644	1.528	0	0	10.400
11	Margorejo	5.661	599	679	80	0	7.019
12	Margoyoso	6.046	268	6	0	0	6.320
13	Pati	4.533	0	0	0	0	4.533
14	Pucakwangi	9.804	750	1.549	0	0	12.103
15	Sukolilo	10.503	3.745	2.041	0	0	16.289
16	Tambakromo	5.249	1.664	1.034	0	0	7.947
17	Tayu	5.255	5	0	0	0	5.260
18	Tlogowungu	5.267	1.622	924	568	344	8.725
19	Trangkil	4.342	0	0	0	0	4.342
20	Wedarijaksa	4.341	0	0	0	0	4.341
21	Winong	7.193	1.370	532	0	0	9.095
Total		**122.527**	**18.101**	**11.657**	**3.068**	**1.972**	**157.325**

Sumber : Matek Perubahan RTRW Kab. Pati 2010-2030, 2021

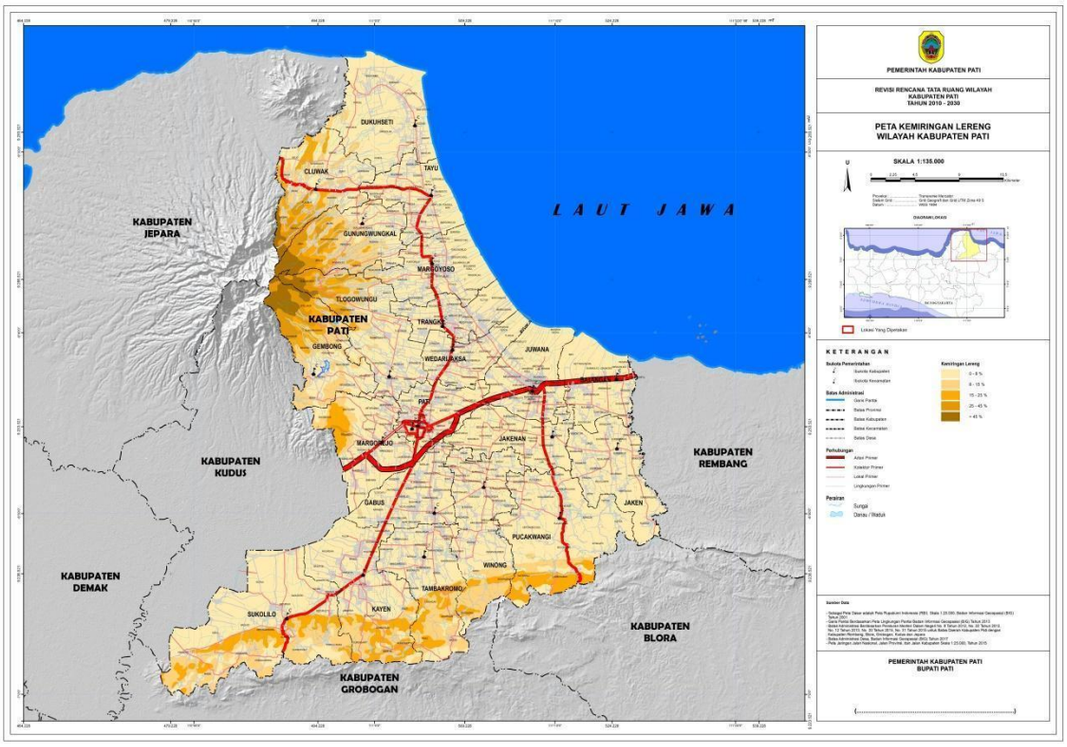

Sumber: Matek Perubahan RTRW Kab. Pati 2010-2030, 2021

Gambar II.4 Peta Kemiringan Lereng Kabupaten Pati

Berdasarkan kondisi kemiringan tanahnya, arahan pemanfaatan lahan di wilayah Kabupaten Pati dapat digunakan sebagai berikut:

1. Daerah dengan kemiringan kurang dari 8% (datar) berpotensi untuk pengembangan tanaman lahan basah, pertanian lahan kering dan permukiman yang meliputi seluruh wilayah Kabupaten Pati.
2. Kemiringan antara 8-15% (landai), berpotensi untuk dikembangkan sebagai lahan pertanian, khususnya pertanian tanaman lahan kering yang berada di sebagian besar kecamatan di wilayah Kabupaten Pati.
3. Kemiringan antara 15-25% (agak curam), berpotensi untuk pembudidayaan tanaman keras (tahunan) baik dengan tanaman produksi maupun sebagai tanaman buffer, kondisi ini terdapat di Kecamatan Cluwak, Gembong, Gunungwungkal, Kayen, Margorejo, Pucakwangi, Sukolilo, Tambakromo, Tlogowungu, dan Winong.
4. Kemiringan antara 25-45% (curam), berpotensi untuk pengembangan tanaman keras (tahunan) baik dengan tanaman produksi maupun sebagai tanaman buffer, kondisi ini hanya terdapat di beberapa Kecamatan wilayah Kabupaten Pati yaitu Kecamatan Cluwak, Gembong, Gunungwungkal, Margorejo, dan Tlogowungu.
5. Kemiringan lebih dari 45% (sangat curam) berpotensi longsor cukup tinggi dan diarahkan sebagai kawasan lindung, Kawasan ini terdapat di Kecamatan Cluwak, Gembong, Gunungwungkal, dan Tlogowungu.

4) Geologi

Keadaan geologi yang terdapat di wilayah Kabupaten Pati adalah berupa sesar dan kubah. Daerah ini merupakan bagian dari antiklinorium rembang dengan sumbu antiklin dan siklin yang mempunyai arah barat-

timur dan barat laut-tenggara. Struktur sesar normal dengan arah timur laut-barat daya yang mensesar litologi batu gamping pada Formasi Bulu. Struktur Kubah dijumpai di daerah Pati Ayam, merupakan suatu diapir. Diduga terbentuknya kubah ini berkaitan dengan proses tektonik setempat sebelum terjadinya kegiatan Gunung Api Muria.

Secara fisiografi daerah Kabupaten Pati termasuk ke dalam lajur Zona Rembang (Rembang Zone) yang terdiri dari pegunungan lipatan berbentuk antiklinorium yang memanjang mulai dari utara Purwodadi melalui Blora, Jatirogo, Tuban dan berakhir di Pulau Madura. Daerah ini terdiri dari dataran rendah, perbukitan bergelombang dan pegunungan berlerengan terjal dengan ketinggian 0 sampai 650 meter. Punggung perbukitan dan pegunungan tersebut umumnya memanjang dengan arah barat – timur.

Berdasarkan morfologisnya daerah Pati dapat dibedakan menjadi dua bagian yaitu daerah dataran rendah dan daerah perbukitan. Berikut pembagian wilayah geologi Kabupaten Pati berdasarkan morfologinya:

a) Dataran

   Aluvial terdiri dari kerakal, kerikil, pasir, lanau dan lempung. Endapan aluvial terdiri dari endapan sungai yang menempati areal dataran rendah berupa persawahan, tegalan dan sepanjang sungai dan pantai yang terdapat di sepanjang pantai. Luas daerah aluvial sebesar 74.763,01 Ha.

b) Perbukitan

   - Formasi Lidah dengan luas 11.619,39 Ha terdiri dari batu lempung abu-abu kehitaman dan batu lempung hitam mengandung sisipan batu pasir bermoluska.
   - Anggota Selorejo dengan luas 1.410,05 Ha terdiri perselingan batu gamping dengan batu pasir yang kaya akan fosil rombakan foraminifera plankton. Fosil berfungsi sebagai butiran pasir (kalkarenit). Kalkarenit kadang-kadang mengandung glaukonit. Cangkang foraminifera yang menjadi unsur utama penyusun batuan. Umumnya telah terabrasi dan buram. Dapat dipastikan bahwa fosil tersebut telah mengalami pengendapan ulang (reworked fossil).
   - Formasi Mundu dengan luas 4.883,18 Ha terdiri dari napal masif, abu-abu keputihan, kaya akan foraminifera plankton. Fosil diagnostik yang ada di dalamnya antara lain Pulleniatina primalis, P. obliquiloculata, Globorotalia tumida, G. margaritae, G. plessiotumida, G.tosaensis dan Sphaeroidinella dehiscens. Di bagian timur Rembang satuan batuan ini tersebar cukup luas dan menipis ke arah barat. Formasi Mundu terletak selaras di atas Formasi Ledok dan berumur formasi ini adalah Miosen Akhir – Pliosen.
   - Formasi Ledok dengan luas 1.286,46 Ha terdiri dari batu lempung abu-abu, napal, batu lanau gampingan dan sisipan tipis batu gamping (kalkarenit) berlapis tipis, kadang-kadang mengandung batu pasir glaukonit. Satuan ini terletak tidak selaras di atas Formasi Wonocolo dengan bagian paling bawah dicirikan oleh pasir glaukonit berwarna hijau, mengandung pecahan cangkang moluska dan fosil foraminifera.

- Formasi Wonocolo dengan luas 13.212,77 Ha terdiri dari batu lempung dengan sisipan tipis batu gamping, bagian bawah dicirikan oleh batu pasir glaukonit. Batu lempung abu-abu umumnya mengandung foraminifera dalam jumlah sedang seperti G. subquadratus, G. mayeri, G. fohsi, G. menardii, Orbulina universa, Globigerina druryil, Cassigerinella chipolensis, A. umbonata, A. gaimardii, Ammonia equatoriana, Bolivina, Robulus, Quinqueloculina, Elphidium, Uvigerina spp, Pullenia dan gyroidina delicata. Kumpulan foraminifera tersebut menunjukkan bahwa umur relatif formasi ini Miosen tengah dengan lingkungan pengendapan laut dangkal, neritik tepi sampai tengah.
- Formasi Bulu dengan luas 465,09 Ha terdiri dari batu gamping putih abu-abu, pasiran kadang-kadang berlapis dan pasiran, sering membentuk pelat-pelat (platy) dengan sisipan napal dan batu pasir. Bagian bawah dicirikan oleh banyaknya Cycloclypeous annulatus (MARTIN). Sisipan batu pasir berbutiran halus samapai sedang bersifat gampingan dengan kuarsa dan foraminifera sebagai fragmen dalam batuan. Sisipan napal mengandung fosil seperti moluska, bryozoa, glaukoit, pirit, foraminifera dan kadang-kadang sisa tumbuhan berwarna hitam.
- Formasi Ngrayong dengan luas 5.425,63 Ha terdiri dari batu pasir, serpih, batulempung, batu lanau dengan sisipan batu gamping, kadang-kadang terdapat sisipan batu bara dan lignit. Batupasir pada umumnya terdiri dari kuarsa dengan butiran menyudut sampai menyudut tanggung. Serpih seringkali mengandung sisa tumbuhan berwarna hitam (carbonaceous) sedangkan batu lempung kadang-kadang mengandung banyak foram plankton seperti G. fohsi, G. praefohsi, G. perpheroacuta, G. subquadratus, G. diminutus, orbulina, P. glamerosa curva.

Tabel II.4 Formasi Geologi di Kabupaten Pati

No	Nama Formasi Geologi	Luas (Ha)
1	Aluvial	74.763,01
2	Anggota Ngrayong	3,63
3	Anggota Selorejo	1.410,05
4	Formasi Bulu	465,09
5	Formasi Ledok	1.286,46
6	Formasi Lidah	11.619,39
7	Formasi Mundu	4.883,18
8	Formasi Ngrayong	5.425,63
9	Formasi Paciran	2.517,28
10	Formasi Wonocolo	13.212,77
11	Lava Muria	5.327,55
12	Perairan	228,13
13	Tufa Muria	36.182,65
Jumlah		**157.324,82**

Sumber: Matek Perubahan RTRW Kab. Pati 2010-2030, 2021

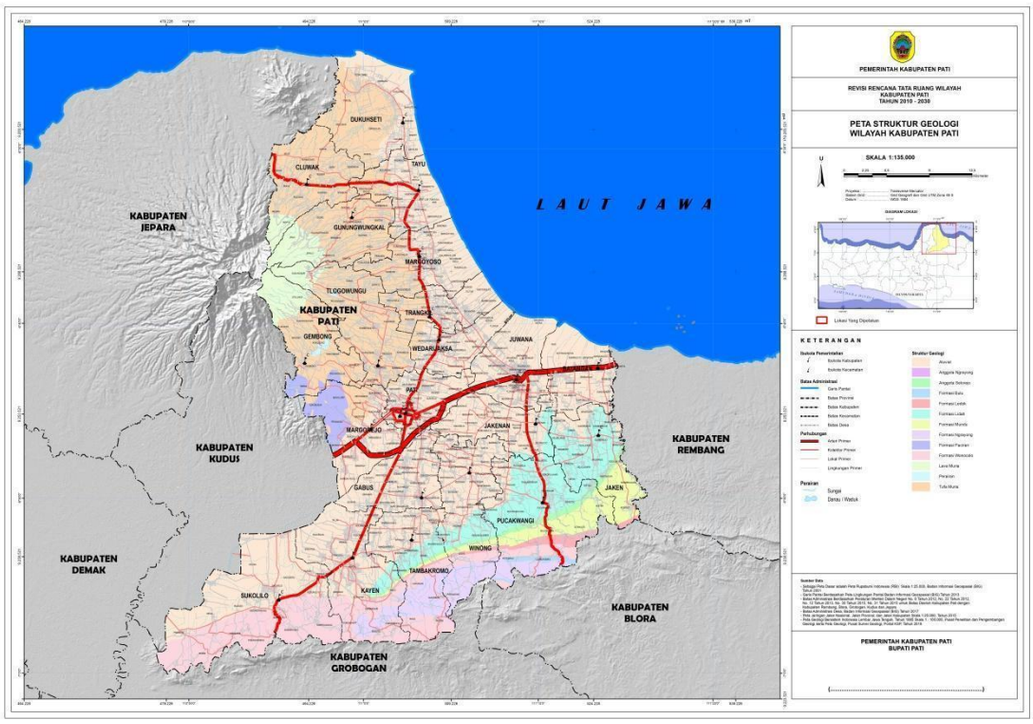

Sumber: Matek Perubahan RTRW Kab. Pati 2010-2030, 2021

Gambar II.5 Peta Struktur Geologi Kabupaten Pati

Besarnya kandungan mineral yang dimiliki oleh Kabupaten Pati menjadikan Kabupaten Pati berpotensi sebagai kawasan pengembangan kegiatan pertambangan mineral. Namun dalam eksploitasi potensi pertambangan perlu memperhatikan kelestarian lingkungan. Eksploitasi bahan tambang yang tidak memperhatikan kelestarian lingkungan akan menyebabkan terjadinya kerusakan lingkungan dan bencana alam.

5) Hidrologi

Kabupaten Pati memiliki sungai-sungai yang cukup besar jumlahnya. Di Kabupaten Pati terdapat 93 buah sungai/kali yang tersebar merata di seluruh wilayah. Pada umumnya sungai-sungai di kabupaten ini berpola kipas atau pohon, dengan muara sungai pada umumnya ke Laut Jawa. Sungai di Kabupaten Pati pada umumnya berfungsi dalam pengairan atau irigasi. Namun, pada musim kemarau banyak dari sungai-sungai yang ada mengalami kekeringan sedangkan pada musim penghujan, beberapa sungai justru meluap. Ada beberapa sungai yang memiliki sumber mata air, akan tetapi banyak juga yang tidak, yaitu bersumber dari aliran drainase kota saja. Mata air di Kabupaten Pati pada umumnya bersumber dari mata air Gunung Muria, khususnya sungai-sungai yang terdapat pada wilayah Utara Kabupaten Pati.

Sungai-sungai yang ada di suatu daerah berfungsi sebagai pengumpul, penyimpan dan penyalur air, sedimen, unsur hara melalui sistem sungai dan mengeluarkannya melalui outlet tunggal. Apabila turun hujan di daerah tersebut, maka air hujan yang turun akan mengalir ke sungai-sungai yang ada di sekitar daerah yang dituruni hujan. Sistem sungai yang merupakan satu kesatuan dengan sungai dan anak-anak sungainya disebut dengan Daerah Aliran Sungai (DAS). Daerah Aliran

Sungai (DAS) menjadi hal yang harus diperhitungkan mengingat terdapat keterkaitan dalam aspek hidrologis khususnya curah hujan. Berikut pembagian DAS berdasarkan kecamatan di wilayah Kabupaten Pati.

Tabel II.5 Daerah Aliran Sungai (DAS) di Wilayah Kabupaten Pati

No	Kecamatan	Nama DAS	Luas DAS (Ha)
1	Batangan	DAS Gede	3.284,31
		DAS Jabangbayi	687,36
		DAS Juwana	265,17
		DAS Randugunting	1.468,74
2	Cluwak	DAS Gelis	535,68
		DAS Guno	500,04
		DAS Kelet	119,53
		DAS Lenggi	499,42
		DAS Limar	1.111,06
		DAS Pasokan	2.556,06
		DAS Tayu	1.976,56
3	Dukuhseti	DAS Brakkembang	3.269,78
		DAS Guno	1.247,83
		DAS Lenggi	2.576,89
		DAS Limar	335,94
		DAS Pasokan	1.742,56
4	Gabus	DAS Juwana	5.620,94
5	Gembong	DAS Anyar	791,68
		DAS Gelis	6,24
		DAS Juwana	6.672,47
		DAS Serang	4,30
6	Gunungwungkal	DAS Anyar	1,58
		DAS Gading	822,78
		DAS Gelis	7,41
		DAS Klencer	119,40
		DAS Ngeprak	466,35
		DAS Pakis	1.691,86
		DAS Tayu	3.992,16
7	Jaken	DAS Gede	2.162,37
		DAS Jabangbayi	2.408,36
		DAS Juwana	53,71
		DAS Randugunting	2.282,77
8	Jakenan	DAS Gede	5,49
		DAS Jabangbayi	336,82
		DAS Juwana	5.092,73
9	Juwana	DAS Anyar	1.136,28
		DAS Gede	8,15
		DAS Jabangbayi	133,52
		DAS Juwana	4.957,35
10	Kayen	DAS Juwana	10.345,15
		DAS Serang	54,65
11	Margorejo	DAS Juwana	7.019,13
12	Margoyoso	DAS Gading	320,20
		DAS Kalisat	1.317,06
		DAS Mati	11,01
		DAS Mojosemi	644,27
		DAS Ngeprak	2.333,93

No	Kecamatan	Nama DAS	Luas DAS (Ha)
		DAS Suwatu	1.694,39
13	Pati	DAS Anyar	15.053,38
		DAS Juwana	1.235,51
14	Pucakwangi	DAS Gede	1.332,76
		DAS Jabangbayi	401,65
		DAS Juwana	10.354,57
		DAS Randugunting	13,66
15	Sukolilo	DAS Juwana	15.053,38
		DAS Serang	1.235,51
16	Tambakromo	DAS Juwana	7.374,79
		DAS Serang	571,64
17	Tayu	DAS Gading	375,06
		DAS Guno	135,73
		DAS Kahar	723,87
		DAS Klencer	825,61
		DAS Limar	655,20
		DAS Pakis	795,71
		DAS Tayu	1.748,53
18	Tlogowungu	DAS Anyar	1.464,34
		DAS Gading	13,38
		DAS Juwana	3.975,08
		DAS Kalisat	715,63
		DAS Mati	561,38
		DAS Mojosemi	24,03
		DAS Ngeprak	979,92
		DAS Suwatu	519,04
		DAS Tayu	472,64
19	Trangkil	DAS Anyar	80,63
		DAS Mati	3.317,11
		DAS Mojosemi	688,78
		DAS Suwatu	255,69
20	Wedarijaksa	DAS Anyar	3.373,85
		DAS Juwana	474,28
		DAS Mati	492,46
21	Winong	DAS Juwana	8.988,39
		DAS Serang	105,63

Sumber: Matek Perubahan RTRW Kab. Pati 2010-2030, 2021

Menurut Sistem Sungai Wilayah Balai PSDA Seluna, sistem sungai di wilayah Kabupaten Pati secara umum dapat dibagi menjadi 2 (dua) bagian yaitu:

1. Sistem Kedungombo
   Yaitu sistem yang pengaturannya dilakukan dengan pusat operasi pada Waduk Kedungombo ke seluruh sungai yang berkaitan langsung dengan Waduk Kedungombo.
2. Sistem diluar Kedungombo
   Yaitu sistem yang pengaturannya dilakukan diluar operasi pada Waduk Kedungombo dan dilaksanakan secara terpisah/tersendiri sehingga tidak tergantung dari Sistem Kedungombo. Sungai-sungai di Kabupaten Pati umumnya berada di luar Sistem Kedungombo sehingga pengelolaan/penanganannya tidak tergantung/tidak

terpengaruh Sistem Kedungombo. Namun, dari sejumlah sungai yang ada di Kabupaten Pati, Sungai Juwana merupakan satu-satunya sungai yang masuk dalam Sistem Kedungombo. Sungai ini berawal dari pintu banjir Wilalung dan bermuara di laut Jawa. Penanganan/pemanfaatan sungai Juwana sangat tergantung dari operasi Sistem Kedungombo.

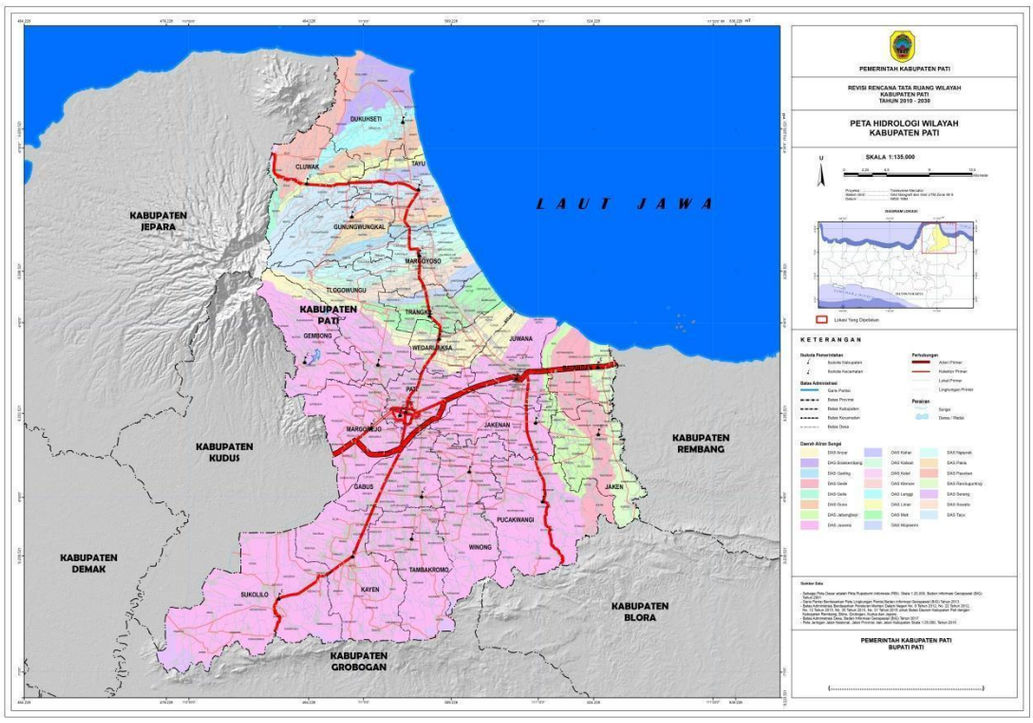

Sumber: Matek Perubahan RTRW Kab. Pati 2010-2030, 2021

Gambar II.6 Peta Hidrologi Kabupaten Pati

6) Klimatologi

Tahun 2023 merupakan tahun dengan curah hujan relatif tinggi selama periode lima tahun terakhir dengan temperatur tertinggi 36˚C dan terendah 21˚C. Rata-rata curah hujan di tahun 2023 sebesar 148,78 mm. Sementara itu, rata-rata curah hujan bulanan Kabupaten Pati selama periode 2019-2023 ditampilkan pada tabel berikut.

Tabel II.6 Rata-Rata Curah Hujan Perbulan (mm) Kabupaten Pati

No	Bulan	Tahun				
		2020	2021	2022	2023	2024
1	Januari	301,3	362,96	220,52	200,79	
2	Februari	393,2	302,85	226,17	258,67	
3	Maret	231,8	184,00	240,80	270,00	
4	April	291,6	282,00	191,00	129,87	
5	Mei	267,4	145,30	216,53	167,38	
6	Juni	22,1	295,62	200,26	102,25	
7	Juli	71,8	92,67	246,18	107,83	
8	Agustus	56,4	192,57	116,33	18,00	
9	September	90,8	167,75	80,17	123,33	
10	Oktober	160,8	145,38	227,76	88,00	

No	Bulan	Tahun				
		2020	2021	2022	2023	2024
11	Nopember	240,4	284,45	195,65	155,44	
12	Desember	380,1	229,84	343,81	163,85	

Sumber: Kabupaten Pati dalam Angka 2020-2024

Berdasarkan tabel tersebut dapat dilihat bahwa rata-rata curah hujan di Kabupaten Pati selama periode lima tahun menunjukkan fluktuasi. Hal tersebut kemungkinan dipicu oleh perubahan iklim yang terjadi secara global. Rata-rata curah hujan terendah terjadi di tahun 2023 (148,78 mm), sementara curah hujan tertinggi terjadi di tahun 2021 sebesar 223,78 mm. Tingginya curah hujan dalam tiga tahun terakhir disebabkan pada tahun tersebut Indonesia mengalami fenomena La nina. Karena fenomena tersebut, Kabupaten Pati mengalami musim hujan yang relatif panjang di tahun 2023. Periode Bulan Juni-September yang merupakan musim kemarau, memiliki curah hujan yang cukup tinggi dibandingkan bulan yang sama pada tahun sebelumnya. Hal ini menjadi salah satu penyebab penurunan produksi garam rakyat.

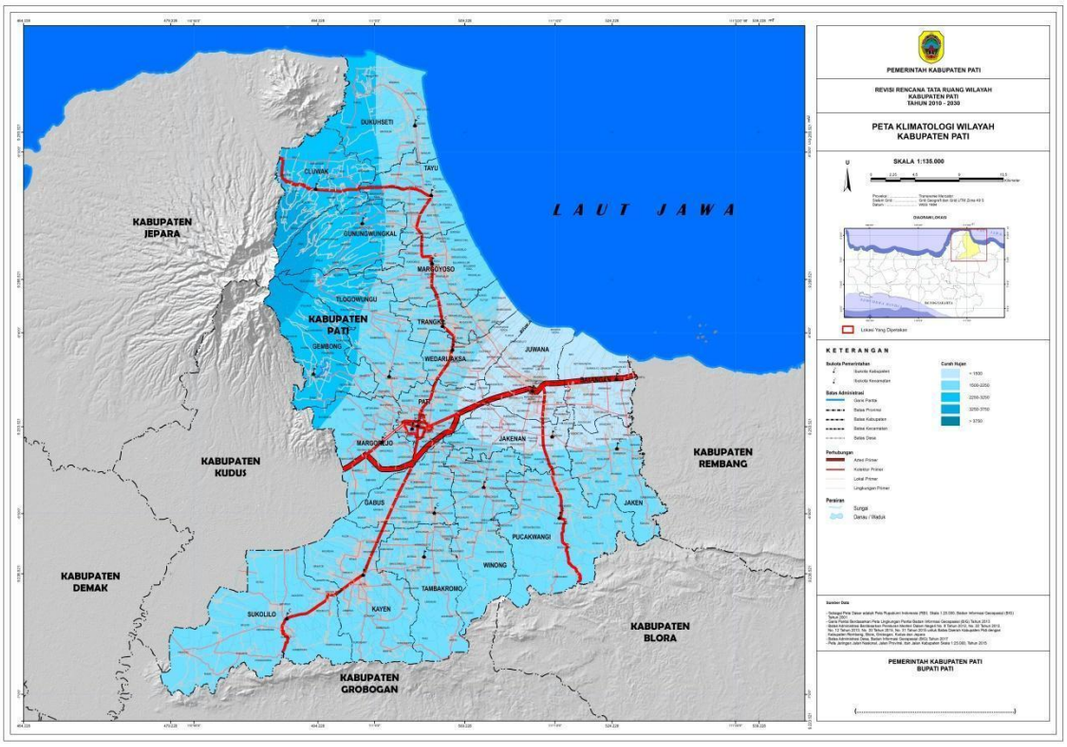

Sumber: Matek Perubahan RTRW Kab. Pati 2010-2030, 2021

Gambar II.7 Peta Klimatologi Kabupaten Pati

7) Penggunaan Lahan

Lahan di Kabupaten Pati digunakan sebagai kawasan budidaya dan kawasan lindung.

a) Kawasan Budidaya

Penggunaan lahan untuk kawasan budidaya di Kabupaten Pati dapat dikategorikan menjadi: peruntukan permukiman, pertanian, perkebunan, dan perikanan. Peruntukan permukiman tersebar di seluruh kecamatan dengan konsentrasi tertinggi terdapat di Kecamatan Pati dan Juwana.

Peruntukan pertanian untuk persawahan irigasi tersebar di daerah dataran rendah, sedangkan untuk persawahan tadah hujan terdapat di sebagian Kecamatan Tambakromo dan Cluwak, serta tegalan terdapat di sebagian Kecamatan Tlogowungu, Gembong, Margorejo, Trangkil, Margoyoso, dan Gunungwungkal. Peruntukan perkebunan tersebar di sepanjang kawasan Pegunungan Kendeng dan sebagian Kecamatan Dukuhseti. Peruntukan perikanan budidaya tersebar di sepanjang wilayah pantai.

b) Kawasan Lindung

Peruntukan kawasan lindung meliputi kawasan hutan lindung di lereng Gunung Muria yang terdapat di sebagian Kecamatan Tlogowungu, Cluwak, Gembong, dan Gunungwungkal. Kawasan tersebut juga berfungsi sebagai kawasan resapan air yang melindungi kawasan di bawahnya. Kawasan lindung lainnya adalah Kawasan Bentang Alam Karst Sukolilo yang terdapat di sebagian Kecamatan Sukolilo, Kayen dan Tambakromo. Kawasan perlindungan setempat meliputi: sempadan pantai di sepanjang kawasan pantai; sempadan sungai di sepanjang sungai yang terdapat di seluruh wilayah Kabupaten Pati; sempadan waduk di sekitar Waduk Gunungrowo dan Seloromo di Kecamatan Gembong; dan sempadan mata air di sekitar mata air di seluruh wilayah Kabupaten Pati. Gambaran penggunaan lahan di Kabupaten Pati ditampilkan pada peta berikut:

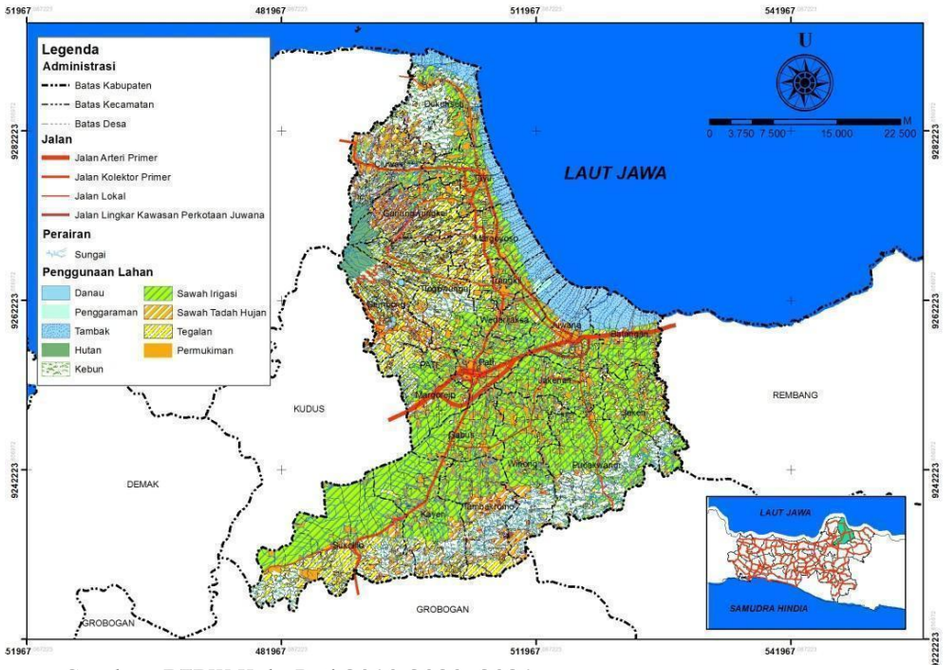

Sumber: RTRW Kab. Pati 2010-2030, 2021

Gambar II.8 Peta Penggunaan Lahan Kabupaten Pati

b. Wilayah Rawan Bencana

Kabupaten Pati merupakan salah satu Kabupaten dengan risiko tinggi terhadap bencana. Berdasarkan data yang dirkeluarkan BPBP melalui portal https://inarisk.bnpb.go.id indeks risiko bencana Kabupaten Pati Tahun 2023 sebesar 150,21 dengan kategori tinggi dan pada tahun 2024 sebesar 138,20 mengalami penurunan dari tahun

sebelumnya. Bencana yang terjadi di Kabupaten Pati meliputi bencana banjir, tanah longsor, gelombang ekstrem dan abrasi (21,04 tinggi), dan cuaca ekstrem. Berikut adalah data perkembangan IRB Kabupaten Pati sampai dengan Tahun 2024.

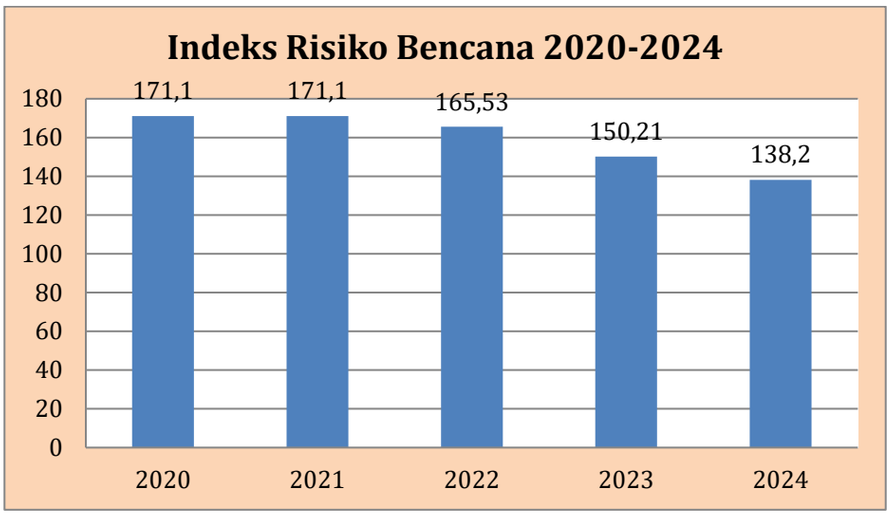

Sumber: inarisk.bnpb.go.id, 2024

Gambar II.9 Perkembangan IRB Tahun 2020 - 2024

Sedangkan berdasarkan Peta Daerah Rawan Bencana Kabupaten Pati 2014, terdapat beberapa potensi bencana di Kabupaten Pati yaitu, banjir, tanah longsor, kekeringan, angin puting beliung, gempa bumi, dan gelombang pasang. Adapun persebaran potensi bencana berdasarkan wilayah adalah sebagai berikut:

1) Gerakan Tanah/Longsor

Gerakan tanah, atau sering disebut tanah longsor, banyak dijumpai di bagian selatan, yaitu di sekitar daerah perbukitan *karst,* dan wilayah barat laut yang merupakan daerah pegunungan dengan kemiringan lereng yang sangat terjal (30 - 70 %) - hampir tegak (>70%) dan sebagian dibentuk oleh tufa dan lahar (Qvlm, Qvm) yang mempunyai sifat kurang padu (agak lepas) sehingga apabila terjadi hujan dengan intensitas tinggi dan lereng diganggu akan terjadi gerakan tanah.

Ancaman longsor tingkat tinggi di sebelah utara berada di lereng Gunung Muria yaitu di Kecamatan Gunungwungkal, Cluwak, dan Gembong. Ancaman tanah longsor tingkat sedang-tinggi juga terdapat di sebelah selatan terdapat di Kecamatan Sukolilo, Kayen, Tambakromo, Winong, Jaken, dan Pucakwangi. Ancaman longsor sebagaimana ditampilkan dalam gambar berikut.

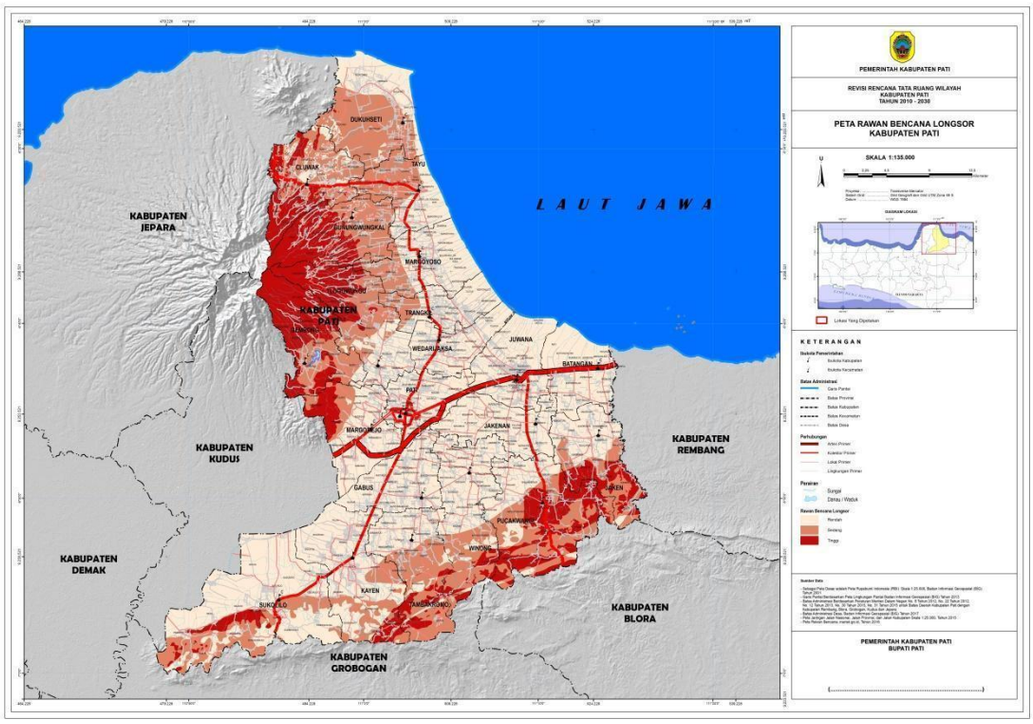

Sumber: Matek Perubahan RTRW Kab. Pati 2010-2030, 2021

Gambar II.10 Peta Rawan Bencana Longsor Kabupaten Pati

2) Banjir

Wilayah yang berpotensi banjir merupakan daerah dataran rendah terutama pada daerah-daerah sekitar aliran sungai Juwana dan sebagian kecil Kecamatan Tayu. Bencana banjir terjadi di Kecamatan Juwana, Pati, Gabus, Kayen, Jakenan, Sukolilo, dan Margorejo. Banjir di daerah ini merupakan kiriman dari sungai-sungai yang berasal dari Gunung Muria maupun dari perbukitan yang berada di wilayah selatan. Pada musim penghujan (November – Maret), sungai-sungai yang masuk ke sungai Juwana sebagian besar airnya keruh (berwarna coklat) dan banyak membawa lumpur maupun tanah sehingga sedimentasi di mulut sungai menjadi tinggi yang pada akhirnya memperluas wilayah banjir. Selain di sekitar aliran sungai Juwana, bencana banjir juga terjadi di sepanjang pesisir Laut Jawa diantaranya di Kecamatan Dukuhseti, Tayu, Wedarijaksa, Trangkil, Margoyoso, dan Batangan. Daerah rawan bencana banjir sebagaimana ditampilkan dalam gambar berikut.

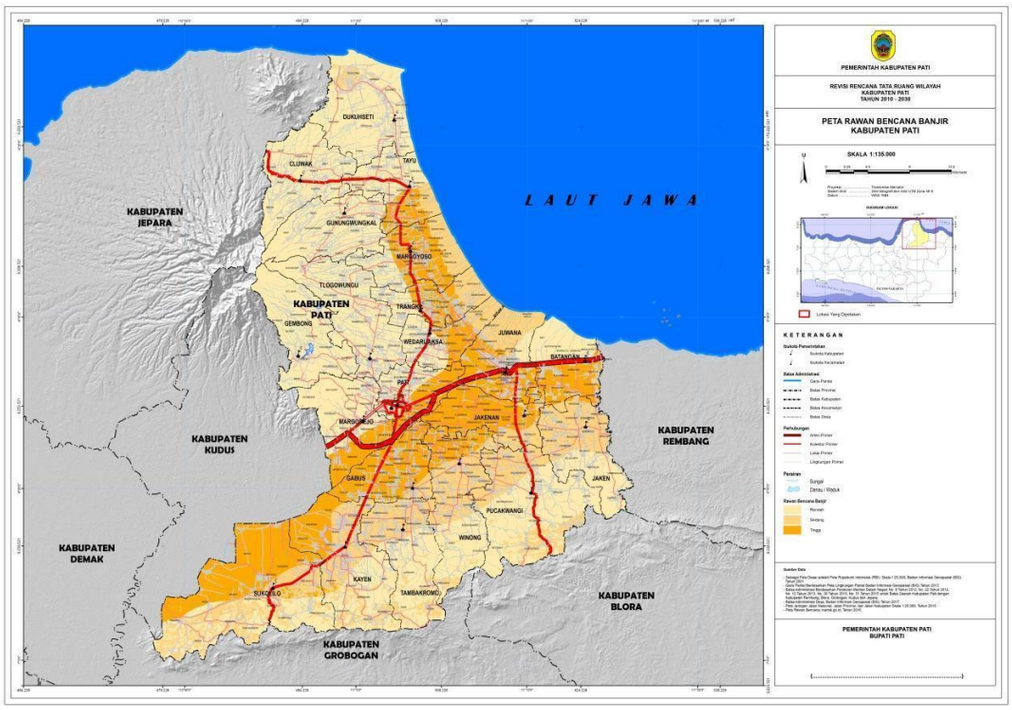

Sumber: Matek Perubahan RTRW Kab. Pati 2010-2030, 2021

Gambar II.11 Peta Rawan Bencana Banjir Kabupaten Pati

3) Kekeringan

Kekeringan di Kabupaten Pati berdampak signifikan dalam kegiatan pertanian. Kebutuhan perairan yang tidak mampu memenuhi kebutuhan pertanian akan menyebabkan produksi pertanian menurun, merugikan petani, dan mengganggu stabilitas ekonomi. Jenis tanah tadah hujan di Kabupaten Pati merupakan salah satu faktor penyebab bencana kekeringan yang terjadi. Tanah ini tidak akan bisa memproduksi air tanah untuk membantu pengairan. Selain itu, persebaran air tanah di wilayah tersebut juga merupakan persebaran air tanah sedang sehingga belum mampu memenuhi kebutuhan masyarakat pada waktu-waktu tertentu. Berikut merupakan wilayah rawan bencana kekeringan di Kabupaten Pati.

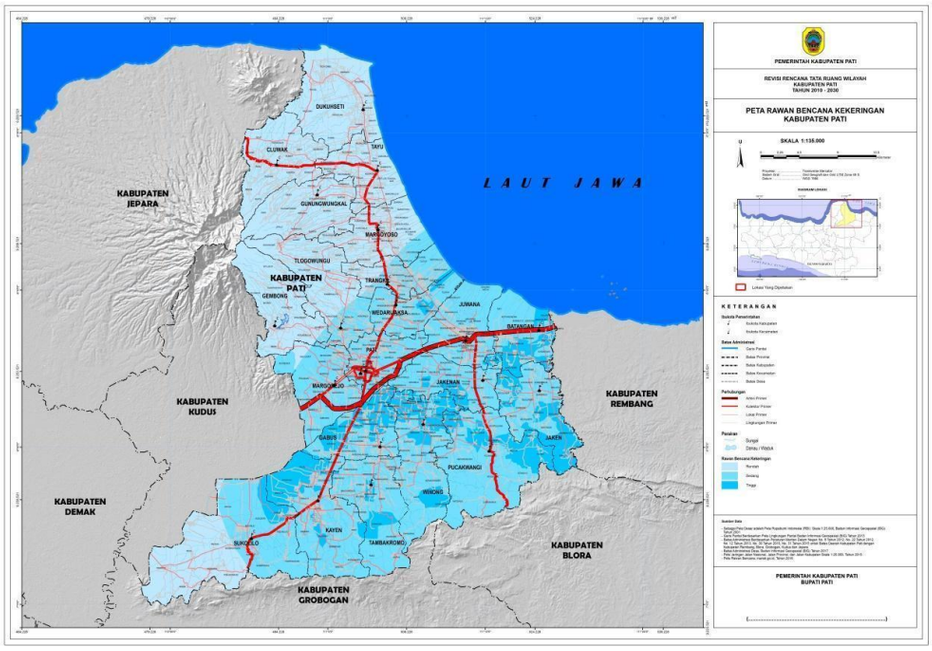

Sumber: Matek Perubahan RTRW Kab. Pati 2010-2030, 2021

Gambar II.12 Peta Rawan Bencana Kekeringan Kabupaten Pati

Dari peta risiko bencana kekeringan dapat dilihat bahwa area dengan risiko bencana kekeringan tertinggi terdapat pada beberapa wilayah di sisi selatan, tepatnya di Desa Talun, Desa Slungkep, dan Desa Srikaton di Kecamatan Kayen, Desa Ronggo di Kecamatan Jaken dan Desa Karaban di Kecamatan Gabus.

4) Gelombang pasang

Gelombang pasang dalam hal ini adalah berupa abrasi atau kikisan pantai oleh hantaman gelombang laut terdapat di sekitar daerah Dukuhseti, Tayu, dan Tlogoarum. Kerusakan pantai oleh abrasi ini terlihat dari terkikisnya beberapa bengkok milik masyarakat setempat yang sekarang telah menjadi laut. Begitu pula di daerah Dukuhseti, dermaga pelabuhan laut untuk nelayan dan beberapa perumahan yang berdekatan dengan pantai terancam rusak oleh abrasi. Untuk mengurangi hancurnya harta benda maupun kerusakan lebih jauh maka untuk daerah yang abrasinya cukup kuat perlu ditanami pohon bakau atau dibangun jetty (tembok penahan arus).

Dengan dilewati garis pantai yang panjang, Kabupaten Pati juga berisiko terkena bencana gelombang pasang. Gelombang pasang yang muncul di Kabupaten Pati berdampak pada kejadian alam yang biasa kita sebut abrasi. Abrasi merupakan pengikisan tanah oleh air laut. Abrasi ditemukan terjadi di beberapa desa di sepanjang pantai Kabupaten Pati.

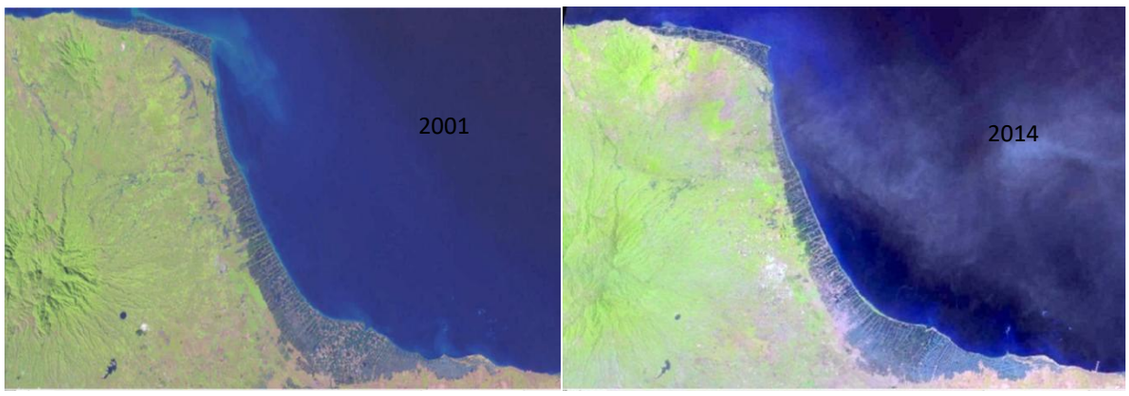

Sumber: BPBD Kabupaten Pati, 2014

Gambar II.13 Citra Satelit Pantai Kabupaten Pati Tahun 2001 dan 2014

Risiko bencana abrasi tertinggi berada pada sepanjang pesisir utara hingga timur di Kabupaten Pati, yaitu di Kecamatan Dukuhseti, Kecamatan Tayu, Kecamatan Wedarijaksa, Kecamatan Trangkil, Kecamatan Margoyoso, Kecamatan Juwana, dan Kecamatan Batangan. Dalam kurun waktu 13 tahun, abrasi pantai di Kabupaten Pati semakin meluas yaitu paling banyak di Kecamatan Juwana, Batangan, dan Wedarijaksa.

c. Kondisi Demografi

Selama periode 2020 hingga 2023, penduduk Kabupaten Pati mengalami pertumbuhan namun dengan tingkat pertumbuhan yang menunjukkan tren penurunan, namun kembali meningkat di tahun 2024 Gambaran jumlah penduduk dan laju pertambahan penduduk Kabupaten Pati selama periode 2020 hingga 2024 ditampilkan pada grafik berikut.

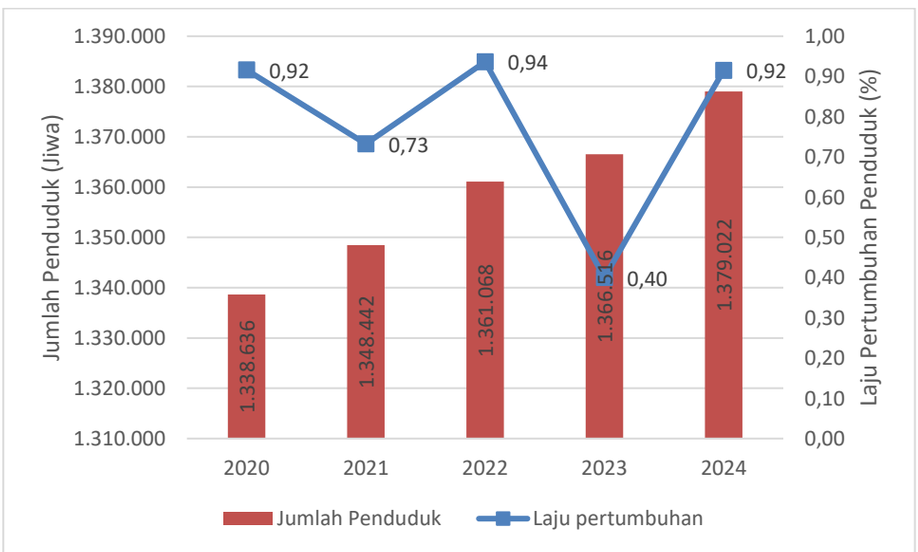

Sumber: Disdukcapil diolah (2023)

Gambar II.14 Jumlah Penduduk dan Laju Pertambahan Penduduk Kabupaten Pati Tahun 2020-2024

Tahun 2020 jumlah penduduk Kabupaten Pati sudah mencapai lebih dari 1,3 juta jiwa dan terus menunjukkan peningkatan di tahun-tahun selanjutnya. Tahun 2021, penduduk Kabupaten Pati mengalami

peningkatan sekitar 0,73% dibandingkan jumlah penduduk di tahun 2020. Tahun 2023, penduduk Kabupaten Pati juga mengalami peningkatan dengan laju lebih rendah dibandingkan tahun 2022. Selanjutnya, di tahun 2024, jumlah penduduk Kabupaten Pati kembali bertambah hingga mencapai lebih dari 1,37 juta jiwa. Selanjutnya, penduduk di Kabupaten Pati tersebar di setiap kecamatan dengan intensitas yang berbeda. Gambaran persebaran penduduk Kabupaten Pati di setiap kecamatan selama periode 2020 hingga 2024 ditampilkan pada tabel berikut.

Tabel II.7 Persebaran Penduduk per-Kecamatan Tahun 2020-2024

No	Kecamatan	Jumlah Penduduk (jiwa)				
		2020	2021	2022	2023	2024
1	Sukolilo	91.905	92.834	93.467	94.997	96.239
2	Kayen	79.566	80.475	81.004	82.194	83.244
3	Tambakromo	56.519	57.066	57.302	57.945	58.397
4	Winong	64.616	65.107	65.353	66.101	66.735
5	Pucakwangi	48.389	48.828	49.030	49.687	50.207
6	Jaken	46.503	46.792	46.891	47.414	47.883
7	Batangan	45.129	45.344	45.447	45.864	46.175
8	Juwana	96.542	96.860	96.862	97.695	98.403
9	Jakenan	48.294	48.673	48.845	49.473	49.983
10	Pati	110.837	111.200	111.366	111.610	112.168
11	Gabus	63.249	63.704	64.411	64.648	65.029
12	Margorejo	62.951	63.371	64.244	64.455	65.154
13	Gembong	47.799	48.209	48.941	49.237	49.795
14	Tlogowungu	54.920	55.439	56.289	56.618	57.388
15	Wedarijaksa	64.412	64.764	65.266	65.439	66.195
16	Trangkil	63.832	64.236	64.339	64.502	64.962
17	Margoyoso	74.647	75.251	75.686	75.892	76.465
18	Gunungwungkal	38.272	38.659	38.938	39.059	39.469
19	Cluwak	47.921	48.282	48.676	48.907	49.443
20	Tayu	70.516	71.144	71.618	71.869	72.290
21	Dukuhseti	61.817	62.204	62.557	62.910	63.398
	Kab. Pati	1.338.636	1.348.442	1.361.068	1.366.516	1.379.022

Sumber: Disdukcapil Kab. Pati 2024

Berdasarkan tabel tersebut dapat dinyatakan bahwa persebaran penduduk di Kabupaten Pati relatif tidak merata, dimana terdapat beberapa kecamatan yang memiliki jumlah penduduk cukup tinggi, sementara kecamatan lainnya memiliki jumlah penduduk yang rendah. Selama periode lima tahun terakhir, Kecamatan Pati selalu menduduki peringkat pertama kecamatan dengan jumlah penduduk tertinggi. Selain Kecamatan Pati, Kecamatan Juwana dan Kecamatan Sukolilo. Di tahun 2024, jumlah penduduk di Kecamatan Pati mencapai lebih dari 112 ribu jiwa atau mencakup sekitar 8,13% dari total penduduk Kabupaten Pati di tahun tersebut, sementara Kecamatan Juwana memiliki total penduduk lebih dari 98 ribu jiwa (7,14%) dan jumlah penduduk Kecamatan Sukolilo adalah lebih dari 96 ribu jiwa (6,98%). Kecamatan Pati dan Juwana memiliki jumlah penduduk tertinggi karena menjadi pusat ekonomi masyarakat, sedangkan jumlah penduduk yang cukup tinggi di

Kecamatan Sukolilo disebabkan wilayah tersebut memiliki wilayah yang paling luas.

Selanjutnya, wilayah dengan jumlah penduduk paling sedikit di Kabupaten Pati selama lima tahun terakhir adalah Kecamatan Gunungwungkal, disusul oleh Kecamatan Batangan dan Kecamatan Jaken. Di tahun 2024, jumlah penduduk di Kecamatan Gunungwungkal hanya sebesar 39,4 ribu jiwa atau mencakup sekitar 2,86% dari total penduduk Kabupaten Pati di tahun tersebut. Sementara itu, jumlah penduduk Kabupaten Batangan adalah sekitar 46,1 ribu jiwa (3,35%) dan Kecamatan Jaken memiliki jumlah penduduk sekitar 47,8 ribu jiwa (3,47%). Analisis terhadap perubahan demografi di tiap kecamatan juga dilihat dari laju pertambahan penduduk di tahun 2024 sebagaimana ditampilkan pada grafik berikut.

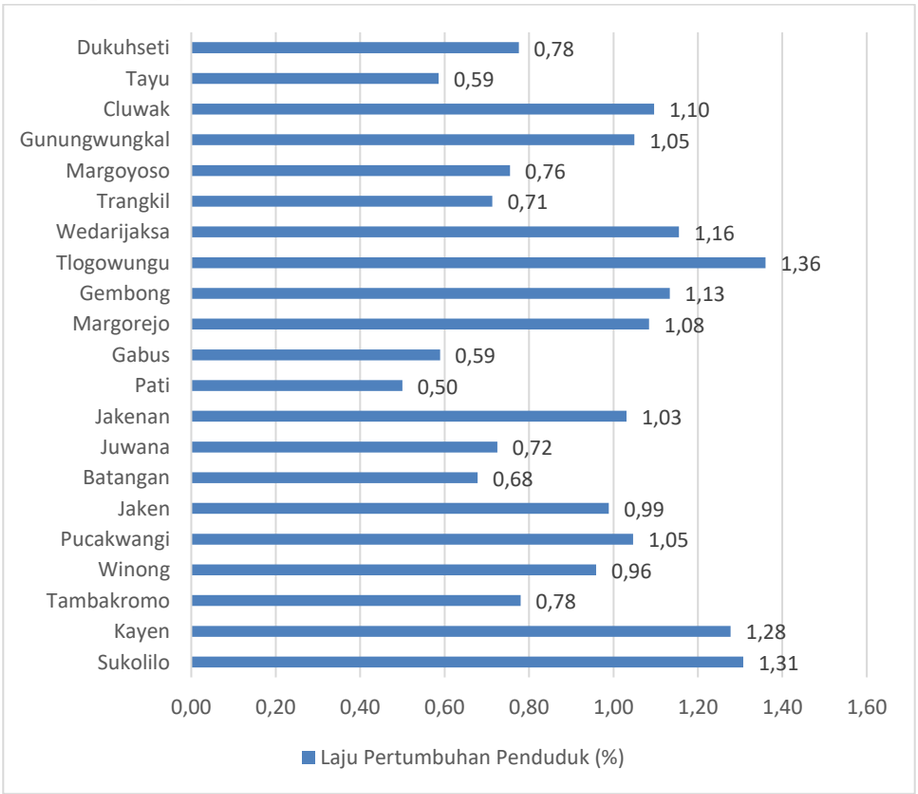

Sumber: Disdukcapil diolah (2023)

Gambar II.15 Laju Pertambahan Penduduk Setiap Kecamatan di Kabupaten Pati Tahun 2024

Tahun 2024, laju pertambahan penduduk Kabupaten Pati sebesar 0,92% hampir sama dengan laju pertumbuhan penduduk ditahun 2020 dan 2022. Wilayah yang mengalami pertumbuhan jumlah penduduk terendah adalah Kecamatan Pati dengan persentase 0,50%. Selain Kecamatan Pati, Kecamatan Gabus dan Kecamatan Tayu juga menunjukkan pertumbuhan jumlah penduduk yang relatif rendah masing-masing sebesar 0,59%. Sementara itu, beberapa kecamatan lain menunjukkan laju pertumbuhan lebih dari satu persen, dimana peningkatan jumlah penduduk tertinggi terjadi di Kecamatan Tlogowungu dan Sukolilo dengan nilai laju pertumbuhan penduduk masing-masing

sebesar 1,36%. Selain kedua kecamatan tersebut, Kecamatan Kayen juga mencatatkan laju pertumbuhan yang cukup tinggi mencapai 1,31%.

Berdasarkan jenis kelamin, Selama periode 2020 hingga 2024, penduduk perempuan menunjukkan laju pertumbuhan yang relatif lebih tinggi dibandingkan penduduk laki-laki.

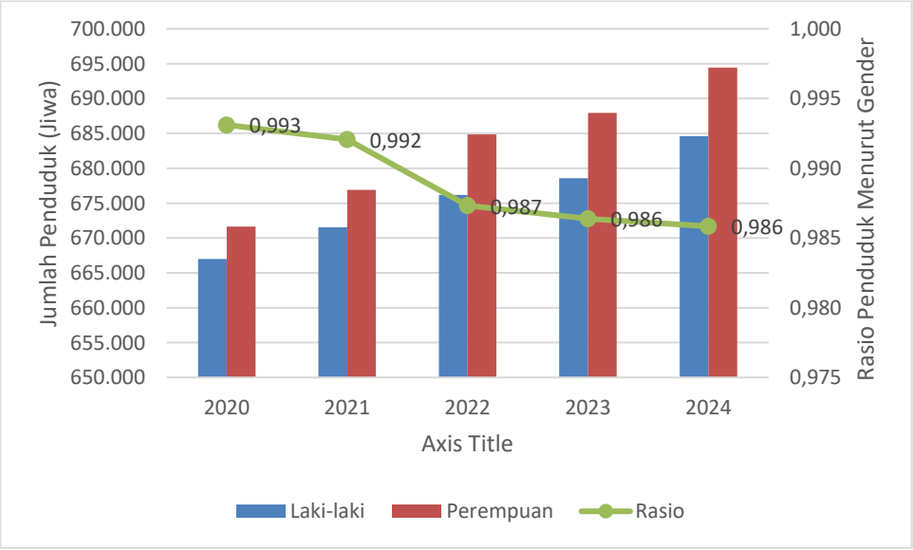

Sumber: Disdukcapil diolah (2023)

Gambar II.16 Perubahan Jumlah Penduduk dan Rasio Penduduk Menurut Gender Kabupaten Pati Tahun 2020-2024

Berdasarkan gambar tersebut terlihat bahwa selama lima tahun terakhir, jumlah penduduk perempuan meningkat lebih cepat dibandingkan penduduk laki-laki yang menyebabkan peningkatan rasio penduduk perempuan terhadap penduduk laki-laki. Tahun 2020, jumlah penduduk perempuan sedikit lebih rendah dibandingkan dengan jumlah penduduk laki-laki sehingga rasio penduduk berdasarkan gender lebih rendah dari satu. Selanjutnya di tahun berikutnya, laju pertumbuhan penduduk perempuan melampaui laju pertumbuhan penduduk laki-laki sehingga membuat rasio penduduk berdasarkan jenis kelamin cenderung menurun. Hingga di tahun 2024, laju pertumbuhan penduduk perempuan Kabupaten Pati sebesar 0,94%, sementara penduduk laki-laki justru meningkat sekitar 0,88% sehingga rasio penduduk berdasarkan jenis kelamin semakin menurun. Berdasarkan data tersebut, terdapat potensi peningkatan rasio penduduk berdasarkan gender, dimana jumlah penduduk perempuan akan melampaui jumlah penduduk laki-laki. Oleh karena itu, diperlukan suatu strategi untuk meningkatkan pemberdayaan perempuan sehingga lebih berperan dalam pembangunan. Selanjutnya rasio penduduk berdasarkan jenis kelamin di setiap kecamatan tahun 2024 juga dianalisis sebagaimana ditampilkan pada grafik berikut.

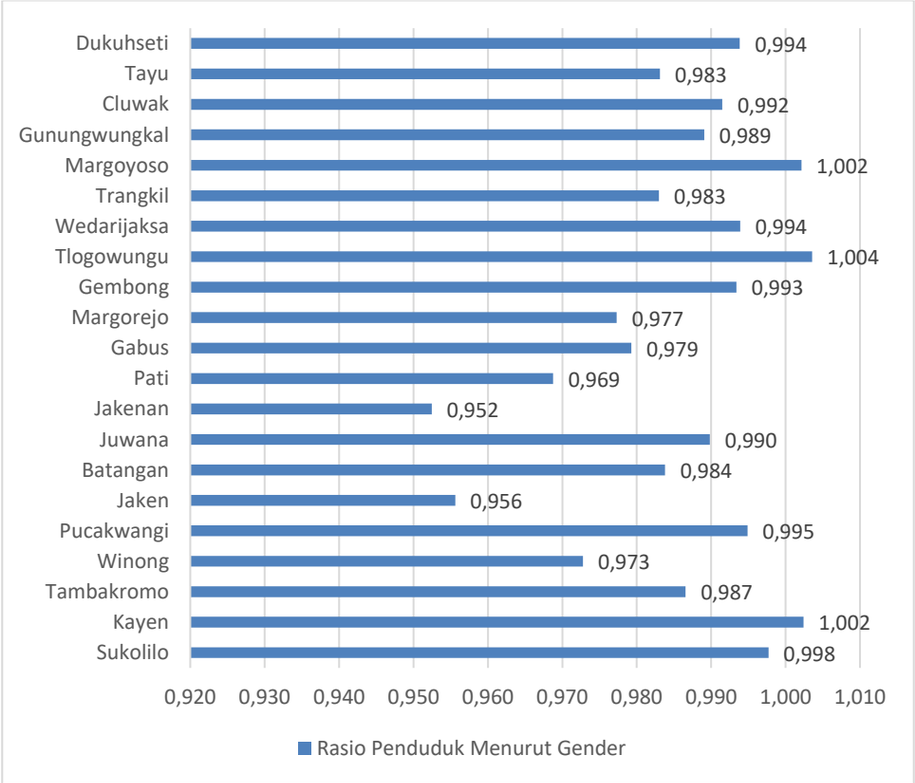

Sumber: Disdukcapil diolah (2024)

Gambar II.17 Rasio Penduduk Menurut Gender Setiap Kecamatan di Kabupaten Pati Tahun 2024

Berdasarkan grafik tersebut dapat dinyatakan bahwa sebagian besar wilayah memiliki rasio penduduk berdasarkan gender lebih dari satu yang berarti jumlah penduduk laki-laki lebih tinggi dibandingkan jumlah penduduk perempuan. Jumlah penduduk laki-laki yang lebih tinggi berada di Kecamatan Kayen, Tlogowungu, dan Margoyoso. Sementara itu beberapa wilayah menunjukkan rasio penduduk berdasarkan jenis kelamin kurang dari satu yang berarti jumlah penduduk laki-laki lebih rendah dibandingkan jumlah penduduk perempuan. Wilayah dengan rasio penduduk terendah adalah Kecamatan Jakenan dengan rasio 0,952. Selain Kecamatan Jakenan, Kecamatan Jaken dan Pati juga memiliki perbedaan jumlah penduduk perempuan dan laki-laki yang cukup tinggi, yaitu 0,956 dan 0,969.

Peningkatan jumlah penduduk di Kabupaten Pati selanjutnya berpengaruh terhadap perubahan kepadatan penduduk. Selama periode lima tahun terakhir, kepadatan penduduk Kabupaten Pati meningkat seiring dengan peningkatan jumlah penduduk. Gambaran kepadatan penduduk Kabupaten Pati selama tahun 2020 hingga 2024 ditampilkan pada grafik berikut.

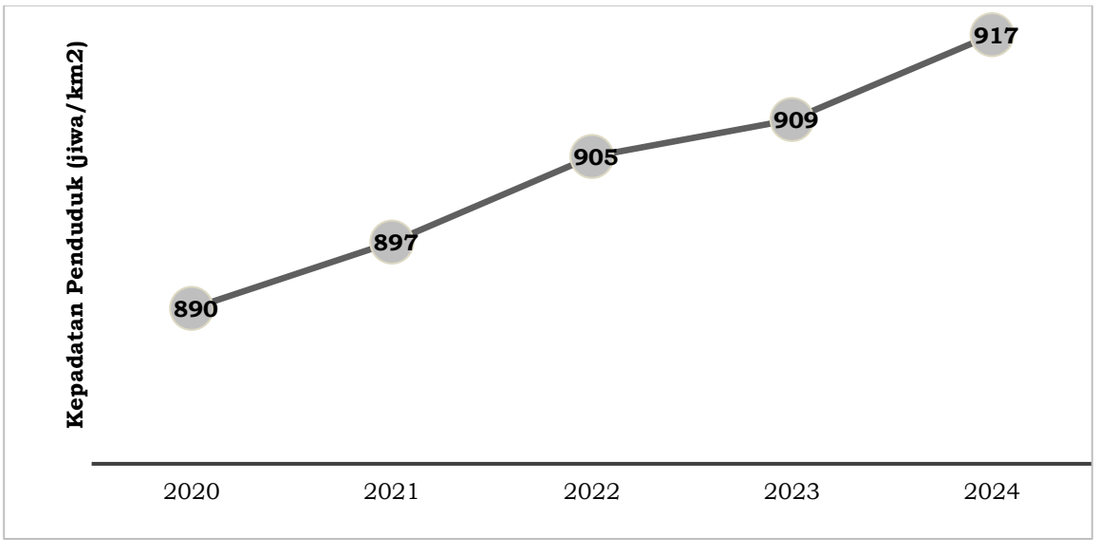

Sumber: Disdukcapil diolah (2024)

Gambar II.18 Kepadatan Penduduk Kabupaten Pati Tahun 2020-2024

Tahun 2018, kepadatan penduduk Kabupaten Pati adalah 890 jiwa/km2 yang berarti setiap 1 km2 luas permukiman dihuni oleh sekitar 890 penduduk. Pada periode selanjutnya, kepadatan penduduk di Kabupaten Pati terus mengalami peningkatan dengan laju yang cukup stabil hingga tahun 2024. Di tahun tersebut kepadatan penduduk Kabupaten Pati sebesar 917 jiwa/km2, meningkat sekitar 8 poin dibandingkan tahun sebelumnya. Selanjutnya analisis dilakukan dengan melihat kepadatan penduduk di setiap kecamatan sebagaimana ditampilkan pada grafik berikut.

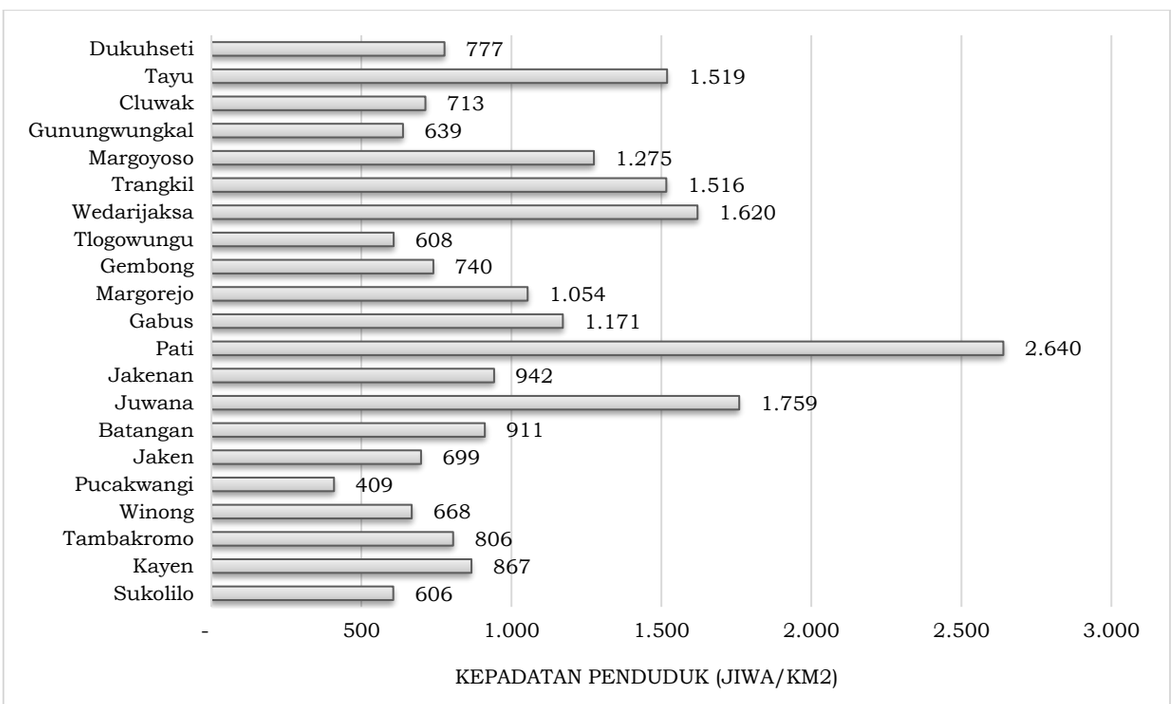

Sumber: Disdukcapil diolah (2024)

Gambar II.19 Kepadatan Penduduk Setiap Kecamatan di Kabupaten Pati Tahun 2024

Berdasarkan grafik tersebut dapat dinyatakan bahwa kepadatan penduduk di Kabupaten Pati cenderung tidak merata, dimana beberapa kecamatan memiliki kepadatan penduduk yang cukup tinggi, sementara beberapa wilayah lainnya memiliki kepadatan penduduk yang rendah. Kecamatan Pati merupakan wilayah dengan luas wilayah terkecil di Kabupaten Pati namun memiliki jumlah penduduk terbanyak sehingga kepadatan penduduknya menjadi yang tertinggi diantara seluruh kecamatan di Kabupaten Pati. Kepadatan penduduk Kecamatan Pati di tahun 2024 sebesar 2.640 jiwa/km^2, yang artinya, setiap 1 km2 permukiman dihuni oleh sekitar 2.640 jiwa. Selain Kecamatan Pati, Kecamatan Juwana, Wedarijaksa, Tayu, dan Trangkil menjadi wilayah dengan kepadatan penduduk yang cukup tinggi, sekitar lebih dari 1500 jiwa/km2. Kesamaan karakteristik dari kecamatan tersebut adalah merupakan pusat pemerintahan atau perekonomian atau wilayah penyangga pemerintahan dan ekonomi.

Sementara itu, kepadatan penduduk terendah berada di Kecamatan Pucakwangi sebesar 409 jiwa/km2, yang artinya setiap 1 km2 permukiman dihuni oleh sekitar 409 penduduk. Selain Pucakwangi, Kecamatan Sukolilo memiliki kepadatan penduduk yang rendah, sekitar 606 jiwa/km2. Berdasarkan jumlahnya, Kecamatan Sukolilo memiliki jumlah penduduk terbesar ketiga di Kabupaten Pati, namun demikian, wilayah permukiman yang luas menyebabkan kecamatan tersebut memiliki kepadatan yang rendah. Kecamatan Tlogowungu dan Gunungwungkal juga merupakan wilayah dengan kepadatan penduduk rendah, yaitu masing-masing 608 jiwa/km2 dan 639 jiwa/km2. Berdasarkan data tersebut dapat dinyatakan bahwa wilayah dengan kepadatan penduduk rendah, pada umumnya adalah wilayah perbatasan atau wilayah dengan karakteristik pegunungan serta berjarak dari pusat pemerintahan atau perekonomian.

2.1.2.Aspek Kesejahteraan Masyarakat

a. Pertumbuhan Ekonomi

Ekonomi dalam negeri dalam tiga tahun terakhir ini cenderung mengalami penurunan dan hal ini juga masih dihadapkan pada tantangan ketidakpastian global (geopolitik, perubahan iklim, perang dagang, ancaman inflasi dan lain-lain), sedangkan di tingkat provinsi juga pertumbuhan ekonomi cenderung mengalami penurunan. Jika dibandingkan dengan kondisi nasional dan Provinsi Jawa Tengah yang mengalami penurunan, pertumbuhan ekonomi Kabupaten Pati malah sebaliknya cenderung naik. Sebagai gambaran perbandingan, berikut grafik pertumbuhan ekonomi Kabupaten Pati, Provinsi Jawa Tengah dan Nasional Tahun 2020-2024.



Sumber : BPS, 2020-2024 (data diolah)

Gambar II.20 Pertumbuhan Ekonomi Kabupaten Pati, Jawa Tengah dan Nasional Tahun 2020-2024

Grafik II.22 menunjukkan kinerja ekonomi Kabupaten Pati dua tahun ini berada di atas pertumbuhan Provinsi Jawa Tengah dan Nasional yaitu sebesar 5,73% atau tumbuh lebih tinggi 0,8 persen poin dari Provinsi Jawa Tengah dan 0,78 poin dari Nasional. Kinerja ekonomi sektor unggulan utamanya yang banyak berperan memberikan dorongan positif karena mampu tumbuh lebih besar dari tahun sebelumnya (tahun 2023 terhadap 2024) antara lain sektor pertanian; industri pengolahan; penyediaan akomodasi dan makan minum, jasa pendidikan, serta sektor jasa yang lain yang juga tumbuh lebih tinggi dari tahun sebelumnya. Capaian pertumbuhan ekonomi Kabupaten Pati Tahun 2024 juga telah melampaui target sebagaimana telah ditetapkan yaitu sebesar 4,36% - 5,28%.

Tabel II.8 Laju Pertumbuhan Ekonomi Kabupaten Pati, Jawa Tengah dan Nasional Tahun 2020-2024

Tahun	Target RKPD	Pati	Jateng	Nasional
2020	3,5 - 4,5	-1,15	-2,65	-2,07
2021	1,0 - 3,0	3,38	3,33	3,7
2022	5,0 - 5,5	5,56	5,31	5,31
2023	4,3 - 4,82	5,02	4,98	5,05
2024	4,36 - 5,28	5,73	4,93	4,95
Rata-rata		3,71	3,18	3,39

Sumber : BPS, 2020-2024 (data diolah)

Pertumbuhan ekonomi wilayah sebagai bagian penyangga dari kekuatan ekonomi provinsi dan nasional, khususnya di wilayah eks Keresidenan Pati (Kabupaten Jepara, Kudus, Pati, Rembang, Blora) dan Kabupaten Grobogan cenderung bervariasi. Pada tahun 2024 ini Kabupaten Pati, Blora dan Grobogan mengalami peningkatan, sedangkan Kabupaten Kudus, Jepara dan Rembang cenderung mengalami

penurunan. Berikut gambaran secara detail pertumbuhan ekonomi Kabupaten Pati dengan daerah sekitar pada periode Tahun 2020-2024.

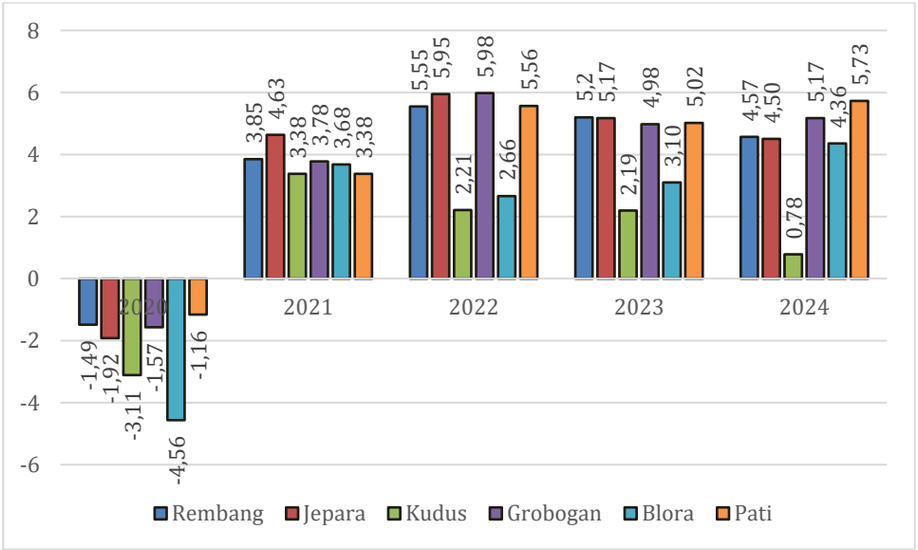

Sumber: BPS Provinsi Jawa Tengah 2024

Gambar II.21 Pertumbuhan Ekonomi Kabupaten Pati dan Wilayah Sekitar Tahun 2020-2024

Gambar di atas menunjukkan bahwa pada Tahun 2024, pertumbuhan ekonomi Kabupaten Pati tumbuh di atas pertumbuhan ekonomi Regional. Pertumbuhan ekonomi tertinggi dicapai oleh Kabupaten Pati dan disusul Kabupaten Grobogan.

a. PDRB Per Kapita

PDRB per kapita dipakai untuk mengukur/menggambarkan ukuran pendapatan per kapita pada suatu wilayah. Semakin tinggi nilai PDRB per kapita semakin tinggi pula rata-rata pendapatan individu masyarakat pada suatu wilayah. Berikut perbandingan PDRB per kapita Kabupaten Pati dengan target RKPD.

Tabel II.9 PDRB per Kapita Kabupaten Pati dibandingkan dengan Target RKPD Tahun 2020-2024

No	Tahun	Target RKPD (Rp.000)	ADHB (Rp.000)
1	2020	34.752	32.741
2	2021	34.605	34.122
3	2022	35.730	37.193
4	2023	39.250	40.295
5	2024	41.650	42.355

Berikut gambaran perbandingan PDRB per kapita Kabupaten Pati, Kabupaten sekitar, dan Provinsi Jawa Tengah serta Nasional.

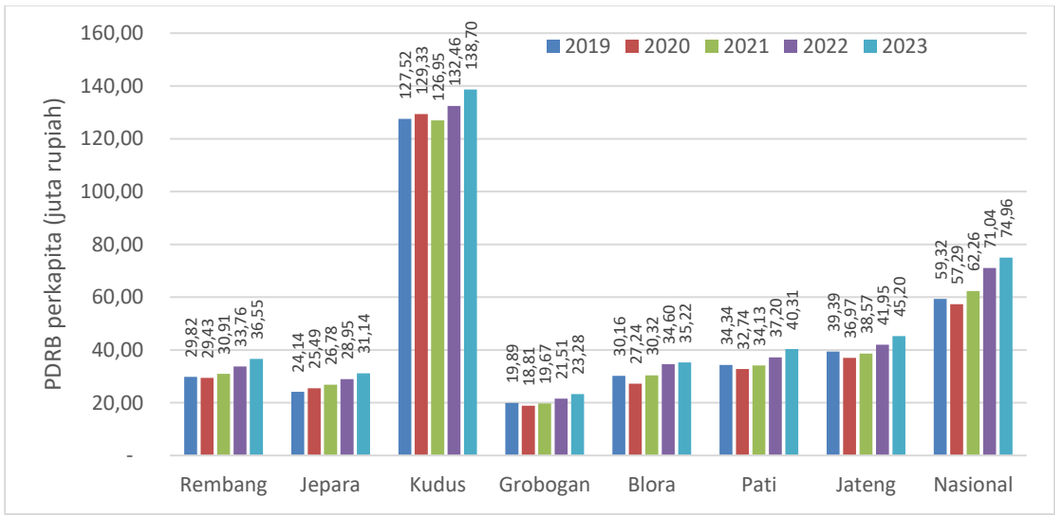

Sumber : BPS 2019-2023 (data diolah)

Gambar II.22 Pendapatan per Kapita Kabupaten Pati, Wilayah Sekitar, Provinsi Jawa Tengah, dan Nasional Tahun 2019-2023

PDRB per kapita Kabupaten Kudus menempati posisi terbesar bahkan jauh di atas Nasional, Provinsi Jawa Tengah maupun Kabupaten di sekitarnya termasuk dengan Kabupaten Pati. Dibandingkan daerah setara, Kabupaten Kudus secara empirik memiliki ukuran skala ekonomi yang paling besar, hal ini karena struktur ekonominya sudah menjadi ekonomi berbasis industri dan jasa. Dari aspek pertumbuhannya, PDRB per kapita Kabupaten Pati cenderung tumbuh di atas pertumbuhan regional, kecuali pada masa pandemi, dan hingga Tahun 2024 tetap tumbuh di atas regional bahkan dengan Nasional maupun Provinsi Jawa Tengah. Kabupaten Pati hanya berada di bawah pertumbuhan Kabupaten Jepara dan Kabupaten Rembang. Dibandingkan dengan tahun sebelumnya, PDRB per kapita Kabupaten Pati pada Tahun 2024 turun sebesar 0,49% poin, Nasional turun 0,22% poin, Provinsi Jawa Tengah turun 0,29% poin, Kabupaten Kudus naik 0,03% poin, Kabupaten Jepara turun 0,74% poin, Kabupaten Rembang turun 0,31% poin, Kabupaten Blora naik 0,45% poin, dan Kabupaten Grobogan turun 0,94% poin.

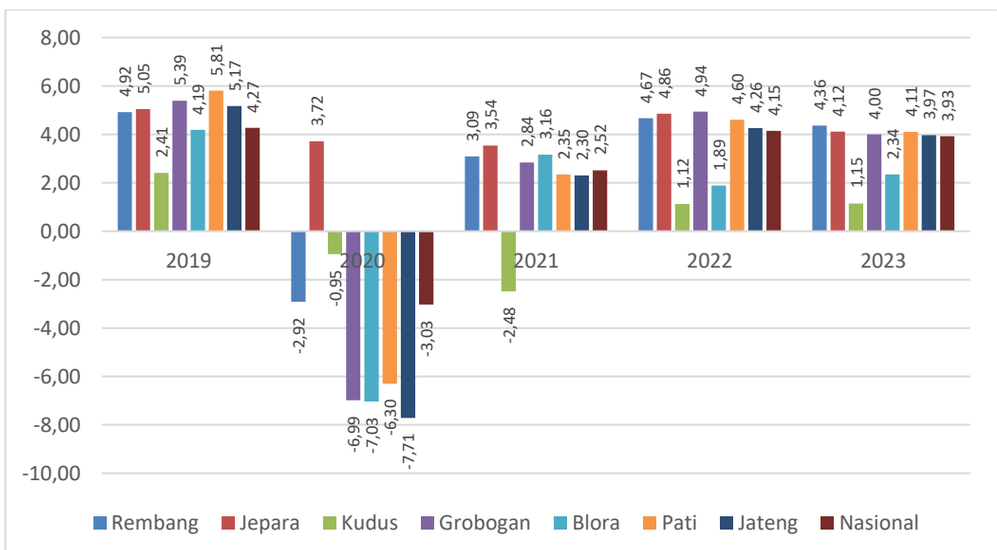

Sumber : BPS 2019-2023 (data diolah)

Gambar II.23 Pertumbuhan Pendapatan per Kapita Kabupaten Pati, Wilayah Sekitar, Provinsi Jawa Tengah, dan Nasional Tahun 2019-2023

a. Laju Inflasi

Tahun 2022 terjadi pemulihan ekonomi yang lebih besar dibandingkan tahun sebelumnya, sehingga menimbulkan ketidakseimbangan antara permintaan dan penawaran, permintaan lebih besar dari penawaran, sebagaimana telah diprediksi oleh beberapa ekonom di tahun penghujung 2021. Alhasil hal ini memicu kenaikan harga Sebagian besar kebutuhan pokok masyarakat. Gambaran secara lengkap kondisi inflasi di Kabupaten Pati, Provinsi Jawa Tengah dan Nasional sebagaimana Grafik berikut.

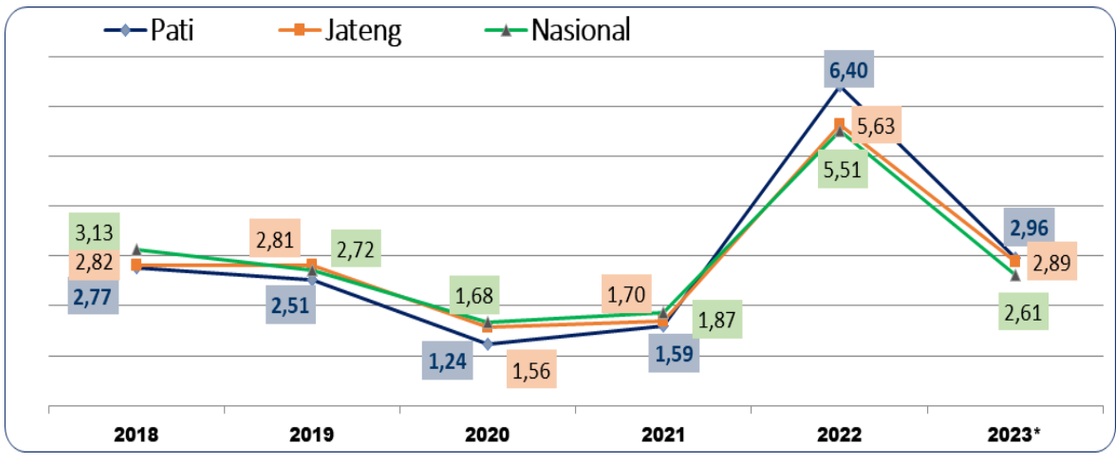

*Sumber: BPS Tahun 2024; *) Inflasi Kabupaten Pati mengacu pada Inflasi Kabupaten Kudus sebagai Kabupaten IHK yang dipilih oleh BPS*

Gambar II.24 Laju Inflasi Kabupaten Pati, Provinsi Jawa Tengah dan Nasional Tahun 2018-2023

Tabel di atas menunjukkan bahwa Tahun 2022 inflasi meningkat tajam dan turun di Tahun 2023 karena pasar telah mulai menemui keseimbangan, aktivitas produksi telah mampu memenuhi permintaan pasar.

Inflasi di wilayah Kabupaten Pati, dengan mengacu pada kondisi inflasi Kabupaten Kudus, disebabkan oleh kenaikan indeks harga konsumsi pada kelompok pengeluaran (diurutkan dari andil inflasi tertinggi): i) transportasi sebesar 17,02%; ii) perawatan pribadi dan jasa lainnya sebesar 7,44%; iii) makanan, minuman dan tembakau sebesar 7,11%; iv) perumahan, listrik dan bahan bakar rumah tangga sebesar 4,66%; v) pakaian dan alas kaki sebesar 4,06%; vi) penyediaan makanan dan minuman/restoran sebesar 3,89% dan kelompok pengeluaran lain yang memberikan andil inflasi kurang dari 2,5%.

Terjaganya inflasi pada level yang cukup rendah serta relative stabil dapat mendukung program pemerintah terkait upaya peningkatan kesejahteraan masyarakat khususnya dalam menjaga daya beli masyarakat lapisan menengah bawah yang sangat rentan terhadap gejolak harga utamanya peningkatan harga yang dipicu oleh harga *volatile foods* seperti sembako dan harga kebutuhan pokok lain yang masuk kategori

non administered price serta tentunya upaya menekan gejolak harga komoditas *administered price* seperti harga BBM, tarif dasar listrik, tarif angkutan dan seterusnya yang menjadi kewenangan pemerintah pusat. Pemerintah Kabupaten Pati harus memberi andil ikut menjaga kestabilan harga melalui pengelolaan sumber daya yang ada sesuai dengan kapasitas dan kewenangan yang dimiliki secara lebih optimal. Kolaborasi dan Kerjasama antar stakeholder yang terlibat dalam proses produksi hingga distribusi harus lebih diperkuat serta penyusunan dan implementasi regulasi yang mampu memperkuat posisi dan peran kelembagaan yang telah ada.

b. Kesenjangan Ekonomi

Kesenjangan ekonomi yang dihitung dari aspek pengeluaran masyarakat masih menjadi permasalahan yang harus terus ditangani. Hingga Tahun 2023, kesenjangan di tingkat Nasional, Provinsi Jawa Tengah dan Kabupaten Pati berada di angka > 0,300 dan pada tahun ini hanya Kabupaten Pati yang angkanya menurun dibandingkan Tahun 2022, sedangkan Provinsi Jawa Tengah dan Nasional sedikit meningkat. Kabupaten Pati memiliki angka kesenjangan yang diukur dengan Indeks Gini paling rendah dibandingkan dengan Indeks Gini Nasional maupun Provinsi Jawa Tengah. Berikut Grafik perbandingan Indeks Gini.

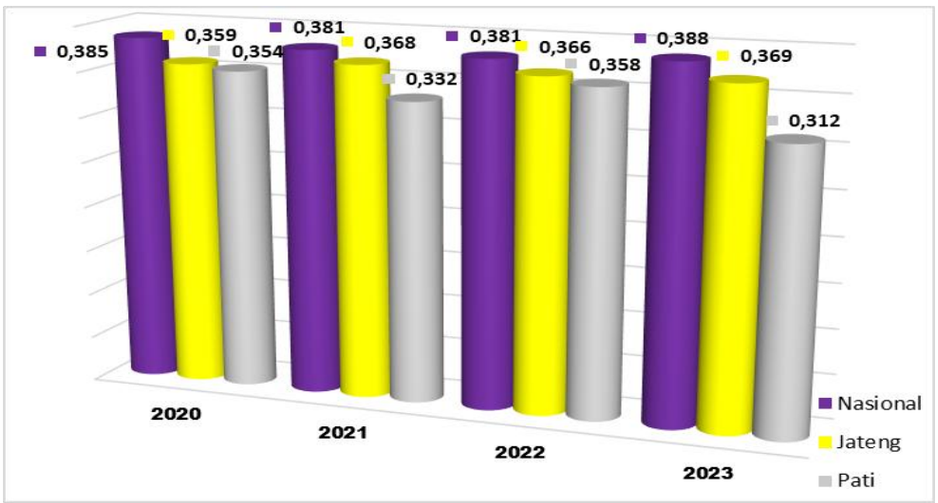

Sumber: BPS Tahun 2024

Gambar II.25 Indeks Gini Kabupaten Pati, Provinsi Jawa Tengah, dan Nasional Tahun 2020–2023

Berdasarkan grafik di atas, Kabupaten Pati memiliki Indeks Gini yang menurun sebesar 46 basis poin, Provinsi Jawa Tengah naik 3 basis poin dan Nasional naik 7 basis poin dibandingkan tahun sebelumnya. Secara teoritis, semakin tinggi nilai Indeks Gini, maka ekonomi semakin timpang dan sebaliknya.

Guna mengetahui kinerja penanganan kesenjangan ekonomi Kabupaten Pati bekerja lebih efektif atau sebaliknya, juga dapat diukur melalui perbandingan capaian angka kesenjangan Indeks Gini dengan daerah sekitar sehingga literasi masyarakat terhadap kinerja publik

daerah dapat dengan mudah mengetahui dan memahami secara lebih rasional dan inklusif. Berikut Grafik perbandingan Indeks Gini Kabupaten Pati dengan daerah sekitar (Eks Keresidenan Pati plus Kabupaten Grobogan).

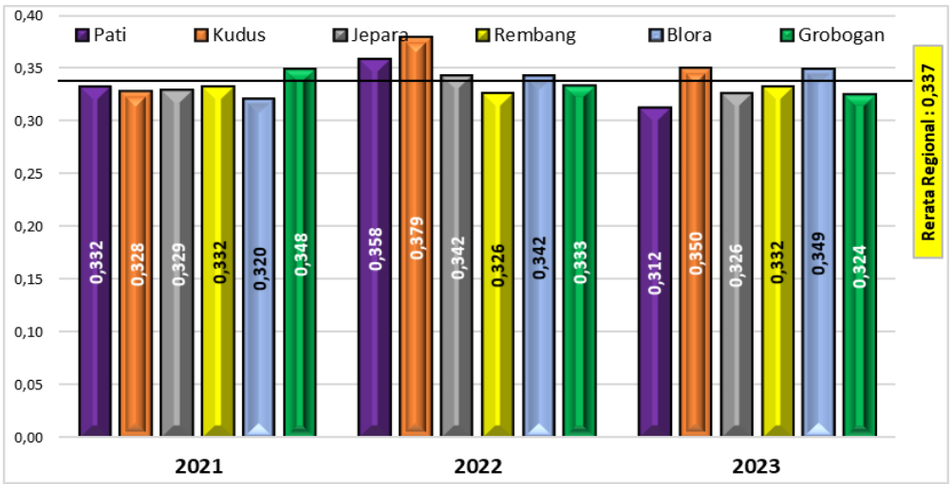

Sumber: BPS Tahun 2024

Gambar II.26 Indeks Gini Kabupaten Pati dan Wilayah Sekitar Tahun 2021–2023

Berdasarkan Grafik di atas, Kabupaten Pati Tahun 2023 memiliki Indeks Gini terendah dibandingkan daerah sekitar dengan penurunan sebesar 46 (basis) poin dibandingkan tahun sebelumnya, Kabupaten Kudus turun 29 poin, Kabupaten Jepara turun 16 poin, Kabupaten Rembang naik 6 poin, Kabupaten Blora naik 7 poin dan Kabupaten Grobogan turun 9 poin. Secara regional, rata-rata Indeks Gini selama 3 (tiga) tahun terakhir adalah sebesar 0,337 dan mengacu pada kondisi ketimpangan Tahun 2023, hanya Kabupaten Kudus dan Kabupaten Blora yang memiliki angka ketimpangan di atas rata-rata regional.

Pengelolaan sumber daya ekonomi unggulan daerah Kabupaten Pati perlu dilakukan secara lebih optimal dengan mempermudah akses swasta dan masyarakat untuk terlibat dalam kegiatan ekonomi, khususnya kegiatan ekonomi yang bisa mendorong penciptaan kesempatan kerja massal agar tercipta distribusi pendapatan masyarakat secara lebih luas sehingga dapat menekan angka kesenjangan ekonomi daerah.

c. Kemiskinan

Setelah pandemic Covid-19, kondisi kemiskinan di Indonesia cenderung terus menurun baik untuk level Nasional, Provinsi Jawa Tengah dan Kabupaten Pati. Kemiskinan ditentukan melalui Garis Kemiskinan (GK), dimana penduduk yang memiliki pengeluaran lebih rendah dibandingkan garis kemiskinan ditetapkan sebagai penduduk miskin. Selama lima tahun terakhir, garis kemiskinan Kabupaten Pati menunjukkan peningkatan sebagaimana ditunjukkan oleh grafik berikut.

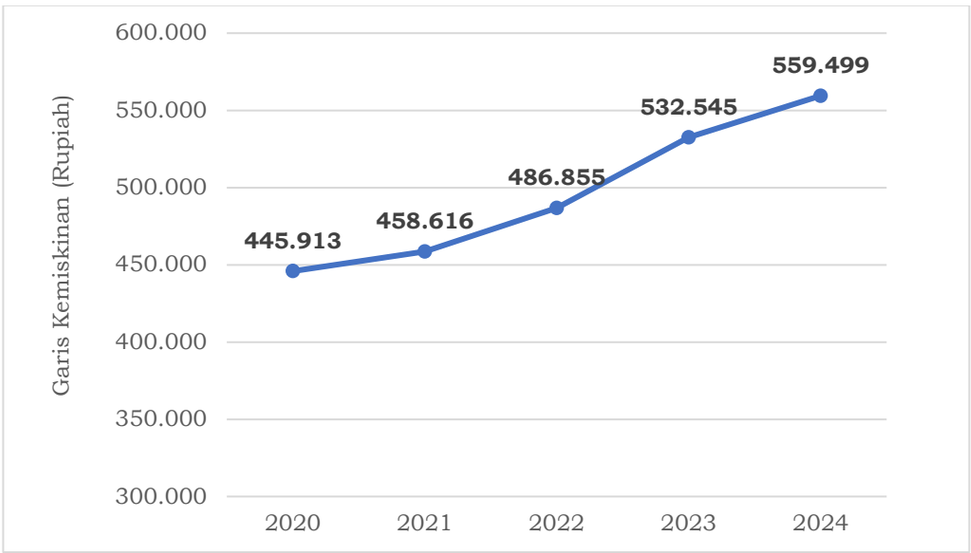

Sumber : BPS, 2020-2024 (diolah).

Gambar II.27 Garis Kemiskinan Kabupaten Pati Tahun 2020-2024

Tahun 2024, nilai garis kemiskinan Kabupaten Pati mencapai Rp559.499,00. Nilai tersebut meningkat 5,06% dibandingkan garis kemiskinan Kabupaten Pati tahun sebelumnya. Peningkatan GK di tahun 2024, relatif lebih rendah dibandingkan peningkatan GK selama lima tahun terakhir. Hal tersebut berpengaruh terhadap kinerja penurunan jumlah penduduk miskin yang juga relatif lebih baik dibandingkan periode sebelumnya. Peningkatan GK tertinggi terjadi di tahun 2023 yaitu mencapai lebih dari 9%. Di tahun tersebut, jumlah penduduk miskin Kabupaten Pati mengalami peningkatan yang diikuti dengan peningkatan angka kemiskinan. Selanjutnya, apabila dibandingkan dengan beberapa kabupaten sekitar sebagaimana ditampilkan pada grafik berikut.

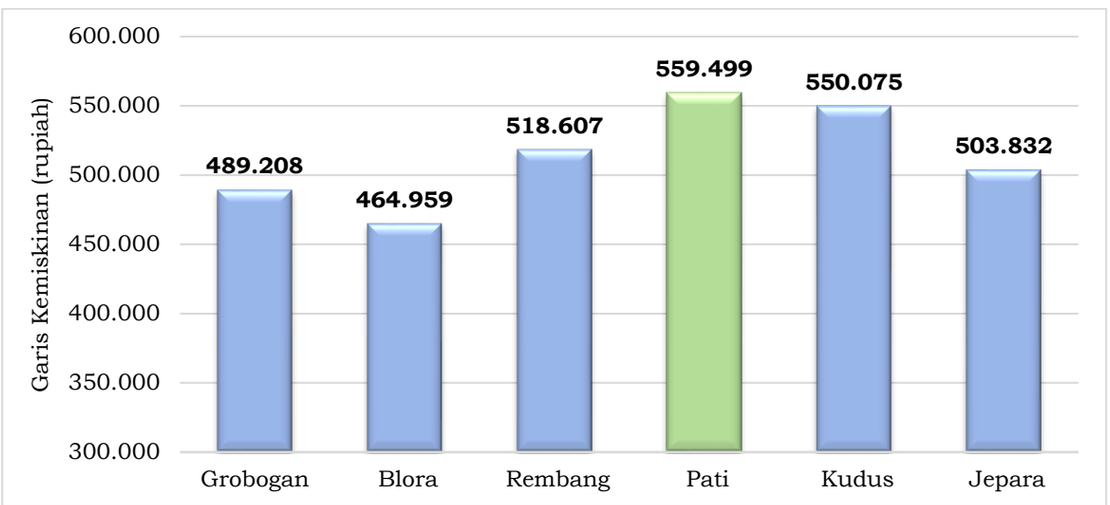

Sumber : BPS, 2024 diolah).

Gambar II.28 Garis Kemiskinan Kabupaten Pati Dibandingkan Kabupaten Sekitar Tahun 2024

Garis kemiskinan Kabupaten Pati merupakan yang tertinggi selama lima tahun terakhir. Di tahun 2024, garis kemiskinan Kabupaten Pati lebih tinggi sekitar 2% dari garis kemiskinan Kabupaten Kudus yang menjadi wilayah dengan garis kemiskinan tertinggi kedua. Sementara itu,

jika dibandingkan dengan Kabupaten Blora sebagai wilayah dengan garis kemiskinan terendah, garis kemiskinan Kabupaten Pati lebih tinggi 20%. Tingginya garis kemiskinan Kabupaten Pati mengindikasikan tingkat konsumsi masyarakat Pati yang lebih tinggi jika dibandingkan dengan kabupaten sekitar.

Berdasarkan garis kemiskinan di tahun 2024, penduduk miskin Kabupaten Pati mencapai jumlah 116,84 ribu jiwa. Jumlah tersebut lebih rendah jika dibandingkan dengan jumlah penduduk miskin di tahun sebelumnya. Gambaran jumlah penduduk miskin Kabupaten Pati selama lima tahun terakhir ditampilkan pada tabel berikut.

Tabel II.10 Jumlah Penduduk Miskin Kabupaten Pati, Jawa Tengah, dan Nasional Tahun 2020-2024

Tahun	Penduduk Miskin (ribu jiwa)			
	Target RKPD	Realisasi Kab. Pati	Jawa Tengah	Nasional
2020	132,89	127,40	3.980,90	26.420,00
2021	134,84	128,74	4.109,75	27.542,77
2022	137,06	118,04	3.831,44	26.161,16
2023	134,19	118,18	3.791,50	25.898,55
2024	133,08	116,84	3.704,33	25.219,20

Sumber: BPS, 2021-2025

Jumlah penduduk miskin Kabupaten Pati selama lima tahun terakhir, mengalami fluktuasi. Tahun 2021, jumlah penduduk miskin Kabupaten Pati merupakan yang tertinggi selama lima tahun terakhir. Kondisi tersebut juga dialami oleh Provinsi Jawa Tengah dan Nasional. Hal tersebut bersamaan dengan Pandemi Covid gelombang kedua yang berdampak terhadap seluruh aspek kehidupan. Pada aspek ekonomi, pembatasan aktivitas masyarakat tentu saja menyebabkan penurunan pendapatan sehingga memengaruhi kondisi perekonomian masyarakat terutama masyarakat miskin. Pada periode setelahnya, jumlah penduduk miskin mengalami penurunan, namun kembali meningkat di tahun 2023. Berbeda dengan Kabupaten Pati, jumlah penduduk miskin Jawa Tengah dan Nasional menunjukkan penurunan. Peningkatan jumlah penduduk miskin di tahun 2023 diantaranya disebabkan oleh peningkatan inflasi sebagian bahan kebutuhan sehingga meningkatkan garis kemiskinan yang selanjutnya meningkatkan jumlah penduduk miskin. Di tahun 2024, jumlah penduduk miskin di Kabupaten menjadi 116,84 ribu jiwa, menurun dibandingkan jumlah penduduk miskin di periode sebelumnya. Jumlah penduduk miskin Kabupaten Pati berkontribusi terhadap jumlah penduduk miskin Jawa Tengah. Selama tahun 2021, kontribusi jumlah penduduk miskin Kabupaten Pati terhadap jumlah penduduk miskin Jawa Tengah menunjukkan tren peningkatan, hingga di tahun 2024 mencapai 3,15%. Selanjutnya jumlah penduduk miskin Kabupaten Pati dibandingkan dengan kabupaten sekitar dan ditampikkan pada tabel berikut.

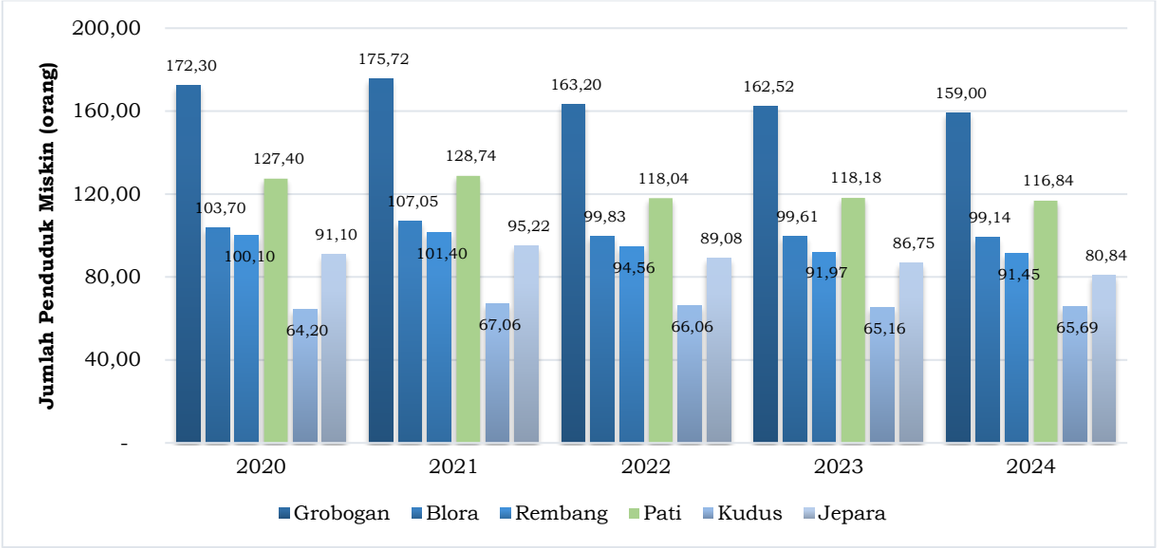

Sumber : BPS, 2020-2024 (diolah).

Gambar II.29 Jumlah Penduduk Miskin Kabupaten Pati Dibandingkan Kabupaten Sekitar Tahun 2020-2024

Selama lima tahun terakhir, jumlah penduduk miskin di Kabupaten Pati relatif lebih tinggi dibandingkan sebagian jumlah penduduk miskin kabupaten sekitar. Jumlah penduduk miskin Kabupaten Pati lebih rendah hanya dari Kabupaten Grobogan sebagai wilayah dengan jumlah penduduk miskin tertinggi. Diantara 6 wilayah, Kabupaten Kudus merupakan wilayah dengan jumlah penduduk miskin terendah.

Kinerja penurunan kemiskinan diantaranya dapat dilihat dari penurunan jumlah penduduk miskin yang selanjutnya dibandingkan dengan kinerja provinsi dan nasional. Gambaran penurunan jumlah penduduk miskin Kabupaten Pati, Jawa Tengah, dan Nasional pada gambar berikut.

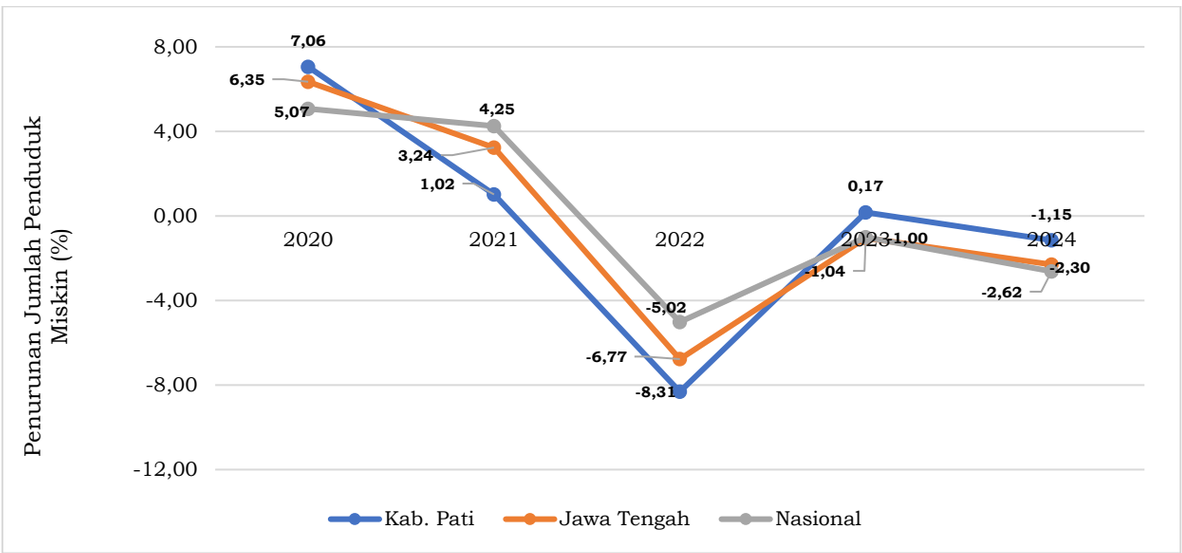

Sumber : BPS, 2020-2024 (diolah).

Gambar II.30 Penurunan Jumlah Penduduk Miskin Kabupaten Pati, Jawa Tengah, dan Nasional Tahun 2020-2024

Selama lima tahun terakhir, kinerja penurunan kemiskinan Kabupaten Pati, Jawa Tengah dan Nasional menunjukkan fluktuasi.

Tahun 2020 dan tahun 2021, jumlah penduduk miskin Kabupaten Pati, Jawa Tengah, dan Nasional menunjukkan peningkatan sebagai dampak dari pandemi Covid-19. Tahun 2022, jumlah penduduk miskin Kabupaten Pati mengalami penurunan yang cukup signifikan, bahkan melampaui penurunan jumlah penduduk miskin Jawa Tengah dan Nasional. Di tahun 2023, kinerja penurunan kemiskinan Kabupaten Pati mengalami penurunan. Di tahun tersebut, jumlah penduduk Kabupaten Pati mengalami peningkatan, sementara jumlah penduduk miskin Jawa Tengah dan Nasional justru mengalami penurunan. Tahun 2024, Kabupaten Pati menunjukkan perbaikan kinerja penurunan kemiskinan. Di tahun tersebut jumlah penduduk miskin Kabupaten Pati mengalami penurunan sebesar 1,15%, namun demikian, kinerja tersebut masih di bawah Jawa Tengah dan Nasional yang mampu menurunkan jumlah penduduk miskin sebesar 2,30% dan 2,62%. Sementara itu, apabila dibandingkan dengan wilayah sekitar, kinerja penurunan jumlah penduduk miskin Kabupaten Pati berada pada tingkat menengah sebagaimana ditunjukkan oleh gamber berikut.

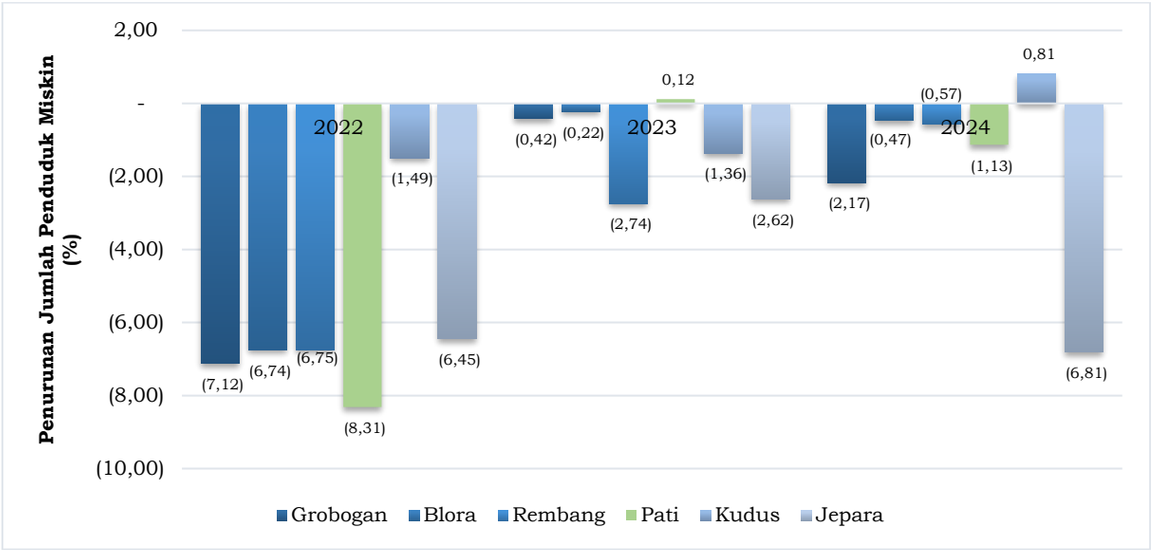

Sumber : BPS, 2020-2024 (diolah).

Gambar II.31 Penurunan Jumlah Penduduk Miskin Kabupaten Pati Dibandingkan Kabupaten Sekitar Tahun 2022-2024

Sejak tahun 2022, Kabupaten Pati mulai menunjukkan peningkatan kinerja penurunan jumlah penduduk miskin. Di tahun 2022, Kabupaten Pati bahkan mencatatkan persentase penurunan jumlah penduduk miskin tertinggi. Di tahun 2023, kinerja penurunan jumlah penduduk miskin Kabupaten Pati mengalami penurunan. Kabupaten Pati mengalami peningkatan jumlah penduduk miskin, sementara kabupaten lain mengalami penurunan. Di tahun 2024, Kabupaten Pati menunjukkan perbaikan kinerja jumlah penduduk miskin. Di tahun tersebut, kabupaten Pati berhasil menurunkan jumlah penduduk miskin dengan persentase 1,13%. Namun demikian, kinerja tersebut masih lebih rendah jika dibandingkan dengan Kabupaten Jepara dan Grobogan yang mampu menurunkan jumlah penduduk miskin dengan persentase masing-masing 6,81% dan 2,17%.

1. Proporsi Kemiskinan

Proporsi kemiskinan atau angka kemiskinan menunjukkan perbandingan jumlah penduduk miskin dengan jumlah penduduk di suatu wilayah pada periode waktu tertentu. Selama periode 2020-2024, Kabupaten Pati menunjukkan kinerja penurunan angka kemiskinan yang cukup baik. Hal tersebut ditunjukkan oleh angka kemiskinan yang lebih baik dibandingkan target daerah. Selanjutnya, angka kemiskinan Kabupaten Pati juga dibandingkan dengan angka kemiskinan Jawa Tengah dan Nasional sebagaimana ditampilkan tabel berikut.

Tabel II.11 Proporsi Kemiskinan Kabupaten Pati, Provinsi Jawa Tengah, dan Nasional Tahun 2020-2024

Tahun	Persentase Penduduk Miskin (%)			
	Target RKPD	Kabupaten Pati	Jawa Tengah	Nasional
2020	10,00-11,00	10,08	11,41	9,78
2021	10,00-11,00	10,21	11,79	10,14
2022	10,71-9,46	9,33	10,93	9,54
2023	10,00-9,36	9,31	10,77	9,36
2024	9,65	9,17	10,47	9,03

Sumber: BPS, 2021-2024 (diolah)

Selama lima tahun terakhir, angka kemiskinan Kabupaten Pati selalu lebih baik dibandingkan angka kemiskinan Jawa Tengah. Sementara itu, apabila dibandingkan dengan Nasional, hingga tahun 2021, angka kemiskinan Kabupaten Pati relatif lebih tinggi dibandingkan angka kemiskinan Nasional. Hanya di tahun 2022 dan 2023, angka kemiskinan Kabupaten Pati lebih baik dibandingkan angka kemiskinan Nasional. Namun di tahun 2024, kembali angka kemiskinan Kabupaten Pati lebih tinggi dibandingkan angka kemiskinan Nasional.

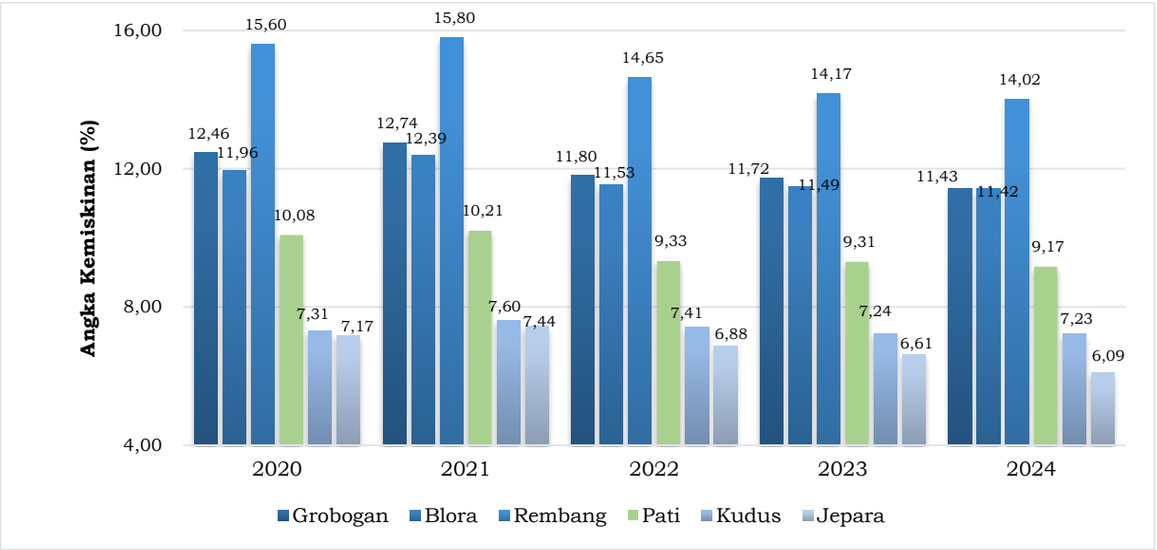

Sumber : BPS, 2020-2024 (diolah).

Gambar II.32 Angka Kemiskinan Kabupaten Pati Dibandingkan Kabupaten Sekitar Tahun 2020-2024

Selanjutnya, apabila dibandingkan dengan beberapa kabupaten sekitar, selama lima tahun terakhir, angka kemiskinan Kabupaten Pati

berada pada posisi menengah. Angka kemiskinan Kabuaten Pati lebih baik dibandingkan angka kemiskinan Kabupaten Grobogan, Blora, dan Rembang, namun lebih tinggi jika dibandingkan Kabupaten Kudus dan Jepara.

Kinerja penurunan kemiskinan tidak hanya dilihat dari nilai angka kemiskinan, melainkan penurunan angka kemiskinan. Selama lima tahun terakhir, angka kemiskinan Kabupaten Pati mengalami fluktuasi sebagaimana angka kemiskinan Jawa Tengah dan Nasional. Gambaran penurunan kemiskinan angka kemiskinan Kabupaten Pati, Jawa Tengah, dan Nasional ditampilkan pada grafik berikut.

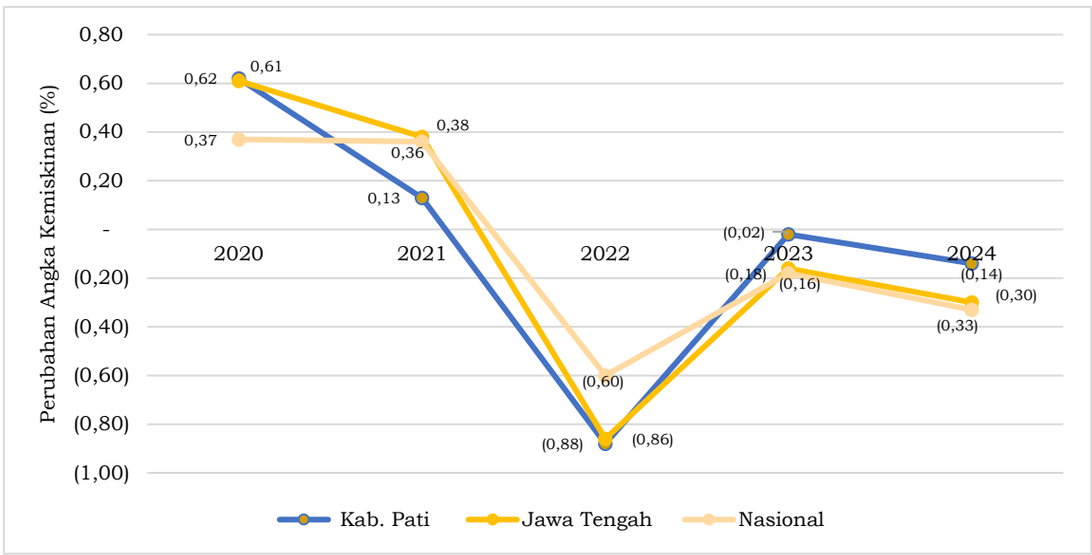

Sumber : BPS, 2021-2024 (diolah).

Gambar II.33 Perubahan Persentase Kemiskinan Kabupaten Pati, Jawa Tengah, dan Nasional Tahun 2020-2024

Selama periode 2020 hingga 2024, rata-rata penurunan angka kemiskinan Kabupaten Pati lebih rendah dibandingkan rata-rata penurunan Jawa Tengah dan Nasional. Kinerja penurunan angka kemiskinan Kabupaten Pati paling tinggi terjadi di tahun 2022, sebesar 0,88%, bahkan di tahun tersebut, penurunan angka kemiskinan Kabupaten Pati melampaui angka kemiskinan Jawa Tengah dan Nasional. Sementara itu, di tahun 2024, Kabupaten Pati mampu menurunkan angka kemiskinan mencapai 0,14%, namun penurunan tersebut masih di bawah capaian Jawa Tengah (0,30%) dan Nasional (0,33%). Selanjutnya apabila dibandingakan dengan beberapa kabupaten sekitar, kinerja penurunan kemiskinan Kabupaten Pati selama 3 tahun terakhir relatif fluktuatif.

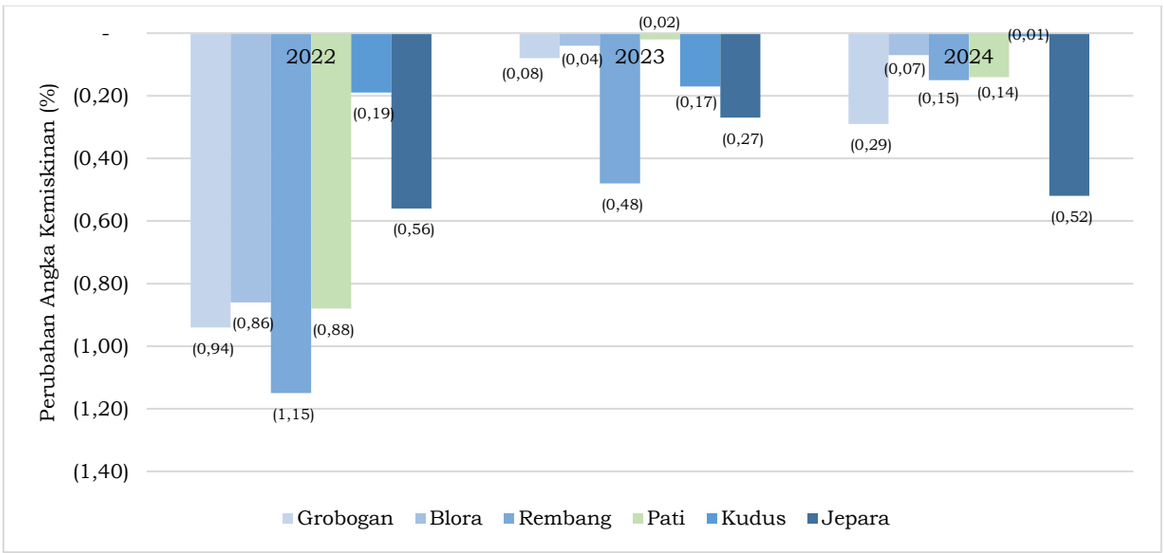

Sumber : BPS, 2020-2024 (diolah).

Gambar II.34 Perubahan Angka Kemiskinan Kabupaten Pati dibandingkan Kabupaten Sekitar Tahun 2022-2024

Secara umum, selama periode 2022 hingga 2024, kinerja penurunan angka kemiskinan Kabupaten Pati relatif lebih rendah apabila dibandingkan penurunan angka kemiskinan kabupaten sekitar. Di tahun 2024, penurunan angka kemiskinan Kabupaten Pati lebih baik dibandingkan penurunan angka kemiskinan Kabupaten Blora dan Kudus, namun lebih rendah jika dibandingkan dengan Kabupaten Grobogan, Rembang, dan Jepara.

2. Kedalaman Kemiskinan (P1)

Kedalaman Kemiskinan menggambarkan rata-rata pengeluaran masing-masing penduduk miskin terhadap garis kemiskinan. Nilai indeks kedalaman kemiskinan yang tinggi menunjukkan kesenjangan kemiskinan yang tinggi dan membuat upaya pengurangan kemiskinan menjadi lebih berat. Selama periode lima tahun terakhir, kedalaman kemiskinan Kabupaten Pati mengalami fluktuasi, sebagaimana Jawa Tengah, dan Nasional. Gambaran Indeks Kedalaman Kemiskinan Kabupaten Pati, Jawa Tengah, dan Nasional selama periode 2020 – 2024 ditampilkan pada tabel berikut.

Tabel II.12 Indeks Kedalaman Kemiskinan Kabupaten Pati,Provinsi JawaTengah dan Indonesia Tahun 2020-2024

Tahun	Indeks Kedalaman Kemiskinan			
	Target RKPD	Kab. Pati	Jateng	Nasional
2020	1,40	1,37	1,72	1,61
2021	1,37	1,69	1,91	1,71
2022	1,63	1,20	1,77	1,59
2023	1,56	1,64	1,75	1,53
2024	1,50	1,17	1,64	1,46

Sumber: BPS, 2020-2024

Selama lima tahun terakhir, kedalaman kemiskinan Kabupaten Pati relatif lebih baik dibandingkan kedalaman kemiskinan Jawa Tengah dan Nasional. Nilai kedalaman kemiskinan Kabupaten Pati tertinggi terjadi di tahun 2021. Kondisi yang sama juga dialami oleh Jawa Tengah dan Nasional. Di periode tersebut, terjadi pandemi Covid yang berdampak terhadap penurunan pendapatan, terutama bagi keluarga miskin. Selanjutnya hal ini menyebabkan semakin lebarnya kesenjangan kemiskinan. Di tahun 2023, Kabupaten Pati kembali mengalami peningkatan kedalaman kemiskinan, bahkan melampaui kedalaman kemiskinan Nasional. Namn demikian, di tahun 2024, kedalaman kemiskinan Kabupaten Pati mengalami penurunan menjadi 1,17 dan menjadi yang terendah selama lima tahun terakhir. Selain itu, di tahun tersebut, kedalaman kemiskinan Kabupaten Pati lebih baik dibandingkan kedalaman kemiskinan Jawa Tengah dan Nasional. Selanjutnya kedalaman kemiskinan di Kabupaten Pati juga dibandingkan dengan kabupaten sekitar sebagaimana ditampilkan pada tabel berikut.

Tabel II.13 Kedalaman Kemiskinan di Kabupaten Pati dan Kabupaten sekitar Tahun 2020-2024

No	Tahun	Kedalaman Kemiskinan						
		Kudus	Jepara	Rembang	Blora	Grobogan	Rata-rata Wilayah	Pati
1	2020	1,01	0,60	2,44	1,39	1,17	1,32	1,37
2	2021	1,23	0,88	2,77	1,82	1,66	1,67	1,69
3	2022	0,90	1,22	2,41	1,80	1,95	1,66	1,2
4	2023	0,99	1,01	2,52	1,35	1,48	1,47	1,64
5	2024	1,02	0,71	2,76	1,59	1,9	1,60	1,17

Sumber: BPS Jawa Tengah, 2020-2024

Selama lima tahun terakhir, kedalaman kemiskinan Kabupaten Pati cenderung fluktuatif sebagaimana juga dialami oleh kabupaten sekitarnya. Di tahun 2021, 2023 dan 2024, Kabupaten Pati menunjukkan kinerja penurunan kemiskinan yang cukup baik, sehingga nilai kedalaman kemiskinannya lebih baik dibandingkan dengan rata-rata kedalaman kemiskinan Kabupaten sekitar. Di tahun 2024, indeks kedalaman kemiskinan Kabupaten Pati sebesar 1,17, dimana nilai tersebut lebih baik dibandingkan kedalaman kemiskinan Kabupaten Grobogan (1,9), Blora (1,59), dan Rembang (2,76), namun lebih tinggi dibandingkan kedalaman kemiskinan Kabupaten Kudus (1,02) dan Jepara (0,71).

Selanjutnya kinerja pemerintah dalam pengentasan kemiskinan selama periode juga dapat dilihat dari penurunan kedalaman kemiskinan. Perubahan kedalaman kemiskinan Kabupaten Pati, Jawa Tengah dan Nasional periode 2020-2024 dapat dilihat pada grafik berikut.

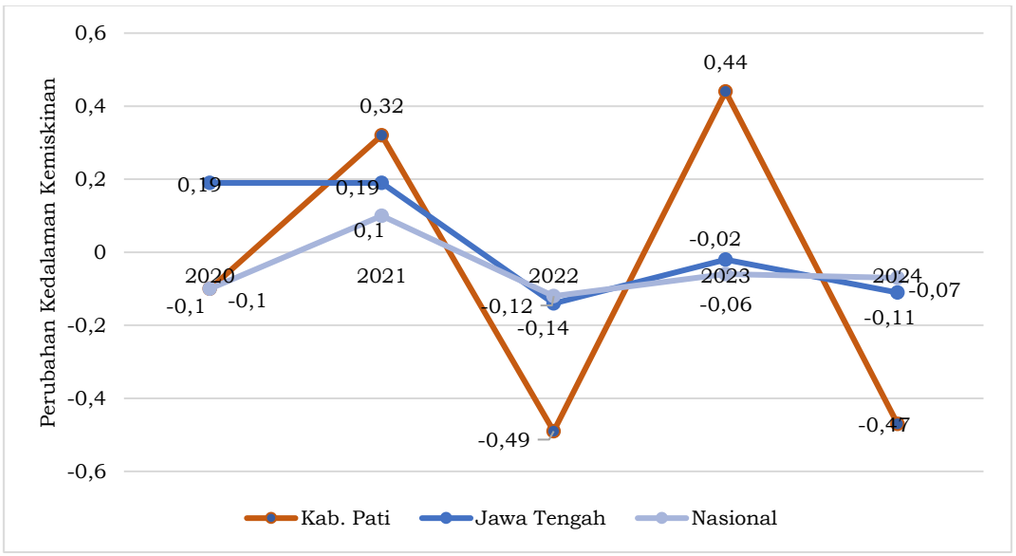

Sumber: BPS, 2020-2024 (diolah).

Gambar II.35 Perubahan Kedalaman Kemiskinan Kabupaten Pati, Jawa Tengah, dan Nasional Tahun 2020-2024

Selama lima tahun terakhir, Kabupaten Pati, Jawa Tengah, dan Nasional menunjukkan kinerja perbaikan kedalaman kemiskinan yang cenderung fluktuatif. Kinerja penurunan kesenjangan kemiskinan terbaik untuk Kabupaten Pati terjadi di tahun 2022 dengan penurunan kedalaman kemiskinan mencapai 0,49 poin. Sementara itu, kinerja terendah terjadi di tahun 2023. Di tahun tersebut, indeks kedalaman kemiskinan Kabupaten Pati meningkat hingga 0,44 poin. Di tahun 2024, indeks kedalaman kemiskinan Kabupaten Pati mengalami penurunan 0,47 poin, dimana penurunan tersebut lebih baik dibandingkan penurunan indeks kedalaman kemiskinan Jawa Tengah (0,11 poin) dan Nasional (0,07 poin). Selanjutnya, kinerja penurunan kedalaman kemiskinan Kabupaten Pati juga dibandingkan dengan beberapa kabupaten sekitar dan ditampilkan pada grafik berikut.

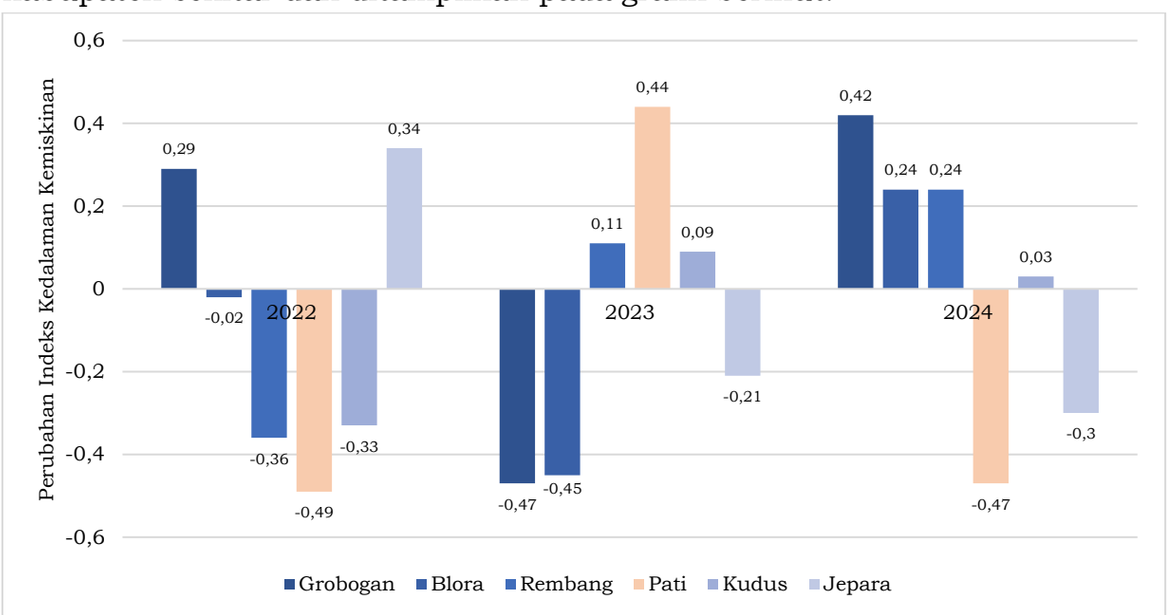

Gambar II.36 Perubahan Kedalaman Kemiskinan Kabupaten Pati dan Kabupaten Sekitar Tahun 2022-2024

Secara umum, perubahan kedalaman kemiskinan Kabupaten Pati dan kabupaten sekitarnya mengalami fluktuasi. Tahun 2022, Kabupaten Pati menunjukkan kinerja terbaik diantara 6 kabupaten sekitar. Namun di tahun 2023, Kabupaten Pati menunjukkan kinerja terendah. Di tahun tersebut, kedalaman kemiskinan Kabupaten Pati mengalami peningkatan yang cukup signifikan, bahkan menjadi yang tertinggi diantara kabupaten sekitar. Di tahun 2024, Kabupaten Pati kembali menunjukkan peningkatan kinerja yang ditunjukkan dengan penurunan kedalaman kemiskinan (0,47 poin). Bahkan, penurunan kedalaman kemiskinan Kabupaten Pati menjadi yang terbaik diantara kabupaten sekitar.

3. Keparahan Kemiskinan

Keparahan kemiskinan menunjukkan rata-rata pengeluaran perkapita perbulan penduduk yang berada di bawah garis kemiskinan. Dengan kata lain keparahan kemiskinan menunjukkan kesenjangan antarpenduduk miskin. Semakin tinggi indeks keparahan menunjukkan kesenjangan yang lebih lebar antarpenduduk miskin. Selama periode lima tahun terakhir, indeks keparahan kemiskinan Kabupaten Pati mengalami fluktuasi, begitu juga dengan indeks keparahan kemiskinan Jawa Tengah dan Nasional. Gambaran indeks keparahan kemiskinan Kabupaten Pati, Jawa Tengah, dan Nasional selama periode 2020-2024 ditampilkan pada tabel berikut.

Tabel II.14 Keparahan Kemiskinan Kabupaten Pati, Jawa Tengah, dan Nasional Periode 2020-2024

Tahun	Indeks Keparahan Kemiskinan			
	Target RKPD	Realisasi Kab. Pati	Jateng	Nasional
2020	0,31	0,26	0,34	0,38
2021	0,30	0,42	0,45	0,42
2022	0,39	0,25	0,42	0,39
2023	0,36	0,42	0,41	0,38
2024	0,32	0,25	0,37	0,35

Sumber: BPS, 2020-2024

Selama periode lima tahun terakhir, indeks keparahan kemiskinan Kabupaten Pati relatif lebih baik dibandingkan indeks keparahan kemiskinan Jawa Tengah dan Nasional. Tahun 2024, indeks keparahan kemiskinan Kabupaten Pati lebih baik dibandingkan target RPKD 2024. Selain itu, jika dibandingkan dengan Jawa Tengah dan Nasional, indeks keparahan kemiksinan Kabupaten Pati juga lebih bak=ik dibandingkan indeks keparahan kemiskinan Jawa Tengah dan Nasional.

Indeks kedalaman kemiskinan Kabupaten Pati tertinggi terjadi di tahun 2021 dan 2023 sebesar 0,42 poin yang dapat diartikan meningkatnya kesenjangan antar-penduduk miskin. Di tahun 2023, Jawa Tengah dan Nasional juga mengalami peningkatan keparahan kemiskinan. Di tahun tersebut, pandemi Covid-19 masih berlangsung dan memberikan dampak yang paling parah kepada penduduk sangat miskin, sementara penduduk rentan dan hampir miskin mulai dapat beradaptasi dengan penerapan pola hidup baru. Kondisi ini lah yang menyebabkan

kesenjangan pengeluaran antar-penduduk miskin semakin melebar. Sementara di tahun 2023, peningkatan keparahan kemiskinan disebabkan oleh inflasi yang cukup tinggi dan berdampak terhadap kemampuan ekonomi masyarakat miskin. Selanjutnya indeks keparahan kemiskinan Kabupaten Pati dibandingkan dengan indeks keparahan kemiskinan kabupaten sekitar dan ditampilkan pada tabel berikut.

Tabel II.15 Keparahan Kemiskinan di Kabupaten Pati dan Kabupaten sekitar Tahun 2020-2024

Tahun	Indeks Keparahan Kemiskinan						
	Kudus	Jepara	Rembang	Blora	Grobogan	Rata-rata Wilayah	Pati
2020	0,18	0,07	0,53	0,21	0,18	0,23	0,26
2021	0,27	0,17	0,68	0,40	0,37	0,38	0,42
2022	0,19	0,30	0,59	0,42	0,45	0,39	0,25
2023	0,22	0,26	0,73	0,25	0,28	0,35	0,42
2024	0,24	0,15	0,84	0,32	0,43	0,40	0,25

Sumber: BPS Jawa Tengah (2020-2024)

Keparahan kemiskinan Kabupaten Pati menunjukkan fluktuasi sebagaimana rata-rata indeks keparahan kemiskinan kabupaten sekitar. Selama lima tahun terakhir, Kabupaten Pati memiliki indeks keparahan kemiskinan lebih baik dibandingkan rata-rata keparahan kemiskinan kabupaten sekitar, kecuali di tahun 2023. Di tahun tersebut, keparahan kemiskinan Kabupaten Pati lebih tinggi dari rata-rata keparahan kemiskinan kabupaten sekitar. Keparahan kemiskinan Kabupaten Pati juga merupakan yang tertinggi kedua setelah Kabupaten Rembang. Di tahun 2024, indeks keparahan kemiskinan Kabupaten Pati lebih baik dibandingkan rata-rata kabupaten sekitar. Lebih lanjut, capaian Kabupaten Pati juga lebih baik dibandingkan Kabupaten Rembang (0,84), Blora (0,32), dan Grobogan (0,43), namun lebih tinggi dibandingkan Kabupaten Kudus (0,24) dan Kabupaten Jepara (0,15).

Selanjutnya, kinerja daerah dalam menurunkan kesenjangan kemiskinan dilakukan dengan membandingkan perubahan keparahan kemiskinan.

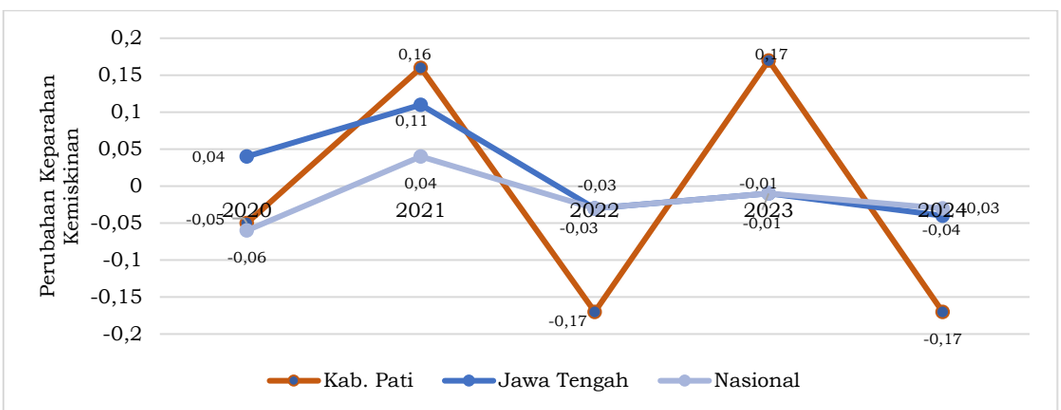

Sumber: BPS, 2020-2024 (diolah)

Gambar II.37 Perubahan Keparahan Kemiskinan Kabupaten Pati, Jawa Tengah, dan Nasional Tahun 2020-2024

Selama periode lima tahun terakhir, kinerja Kabupaten Pati, Jawa Tengah, dan Nasional dalam menurunkan keparahan kemiskinan menunjukkan fluktuasi. Kinerja terendah terjadi di tahun 2023, dimana indeks keparahan kemiskinan Kabupaten Pati mengalami peningkatan 0,17 poin dari periode sebelumnya. Sementara itu, kinerja terbaik terjadi di tahun 2022 dan 2024. Di tahun 2025, indeks keparahan kemiskinan Kabupaten Pati mengalami penurunan 0,17 poin, lebih baik dibandingkan penurunan keparahan kemiskinan Jawa Tengah dan Nasional, masing-masing sebesar 0,04 dan 0,03 poin.

Selanjutnya perbandingan penurunan keparahan kemskinan Kabupaten Pati dan kabupaten sekitar selama tiga tahun terakhir menunjukkan bahwa penurunan keparahan kemiskinan Kabupaten Pati dan kabupaten sekitar menunjukkan flutuasi sebagaimana disajikan dalam grafik berikut.

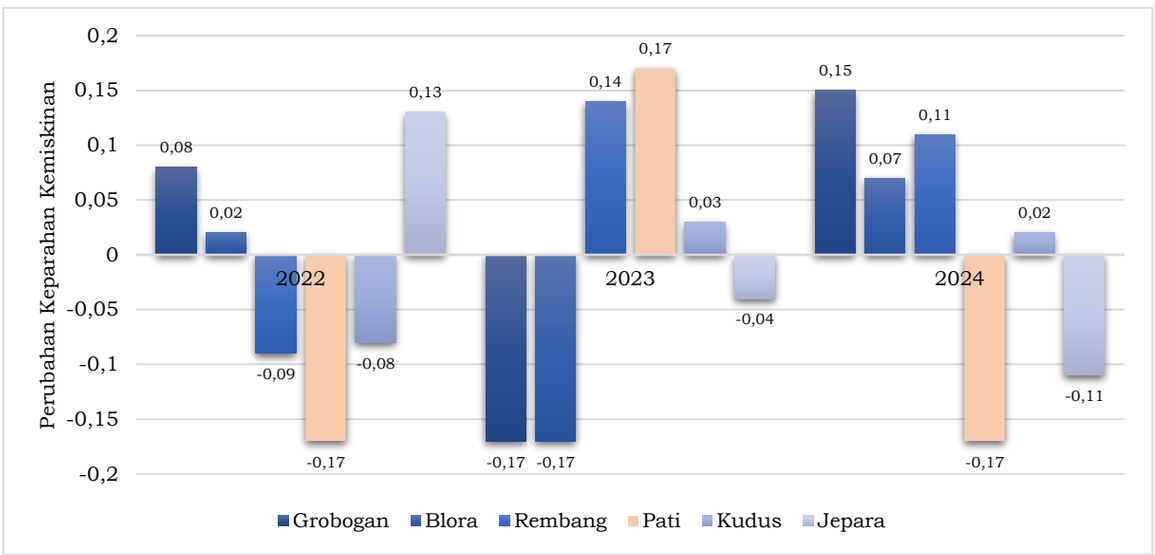

Sumber: Data BPS Jawa Tengah, 2022-2024 (diolah)

Gambar II.38 Keparahan Kemiskinan Kabupaten Pati dan Kabupaten Sekitar Tahun 2022-2024

Tahun 2022, terjadi peningkatan kinerja pengurangan kesenjangan antar-penduduk miskin oleh Kabupaten Pati dan sebagian kabupaten sekitar. Kabupaten Jepara, Grobogan, dan Blora mengalami peningkatan keparahan kemiskinan, sementara Kabupaten Pati, Rembang, dan Kudus berhasil menurunkan keparahan kemiskinan. Bahkan, penurunan keparahan kemiskinan Kabupaten Pati menjadi yang tertinggi diantara kabupaten tersebut. Tahun 2023, kinerja penurunan keparahan kemiskinan menunjukkan penurunan yang cukup drastis. Indeks keparahan kemiskinan meningkat secara signifikan dan menjadi yang terburuk dibandingkan kabupaten lain. Tahun 2024, Kabupaten Pati kembali mampu menurunkan keparahan kemiskinan sebesar 0,17 poin dan penurunan tersebut merupakan yang terbaik dari 6 kabupaten lain.

4. Kemiskinan Ekstrem

Pengentasan kemiskinan ekstrem menjadi salah satu indikator Sustainable Development Goals (SDGs), terutama target 1.1. Selain itu,

pengentasan kemiskinan ekstrem menjadi salah salah satu prioritas pembangunan nasional dengan target 0% di tahun 2025. Gambaran penduduk miskin ekstrem Kabupaten Pati, Jawa Tengah, dan Nasional ditampilkan pada grafik berikut.



Sumber: Data Kemenko PMK, 2021-2024 (diolah)

Gambar II.39 Kemiskinan Ekstren Kabupaten Pati, Jawa Tengah, dan Nasional Tahun 2021-2024

Kemiskin ekstrem Kabupaten Pati selama empat tahun terakhir mengalami fluktuasi, dimana kondisi tersebut berbeda dengan angka kemiskinan Jawa Tengah dan Nasional yang menunjukkan tren penurunan. Tahun 2021, angka kemiskinan ekstrem Kabupaten Pati mencapai 2,34% atau mencakup 29,5 ribu jiwa dari total penduduk. Tahun 2022, Kabupaten Pati mampu menurunkan angka kemiskinan ekstrem hingga 1,48% ehingga menjadi 0,86%, jauh di bawah angka kemiskinan ekstrem Jawa Tengah (1,97%) dan Nasional (2,04%). Di tahun 2023, terjadi peningkatan angka kemiskinan ekstrem yang cukup signifikan (0,34%) sehingga menjadi 1,2%. Dengan angka tersebut, kemiskinan ekstrem Kabupaten Pati sedikit lebih tinggi dibandingkan angka kemiskinan ekstrem Jawa Tengah (1,1%) dan Nasional (1,12%). Di tahun tersebut jumlah penduduk miskin ekstrem Kabupaten Pati mencapai 15,61 ribu jiwa, meningkat lebih dari 43% dari total penduduk miskin ekstrem di periode sebelumnya. Peningkatan jumlah penduduk miskin ekstrem Kabupaten Pati di tahun 2023, utamanya disebabkan oleh peningkatan jumlah penduduk miskin dan peningkatan kesenjangan kemiskinan. Tahun 2024, angka kemiskinan ekstrem Kabupaten Pati turun (0,59%) menjadi 0,61% dengan jumlah penduduk miskin ekstrem sekitar 7,83 ribu jiwa. Angka tersebut relatif lebih baik dibandingkan angka kemiskinan ekstrem Jawa Tengah (0,89%) dan Nasional (0,83%). Selanjutnya, jumlah penduduk miskin ekstrem dan angka kemiskinan ektrem Kabupaten Pati juga dibandingkan dengan beberapa kabupaten sekitar untuk melihat posisi relatif Kabupaten Pati terhadap wilayah sekitar.

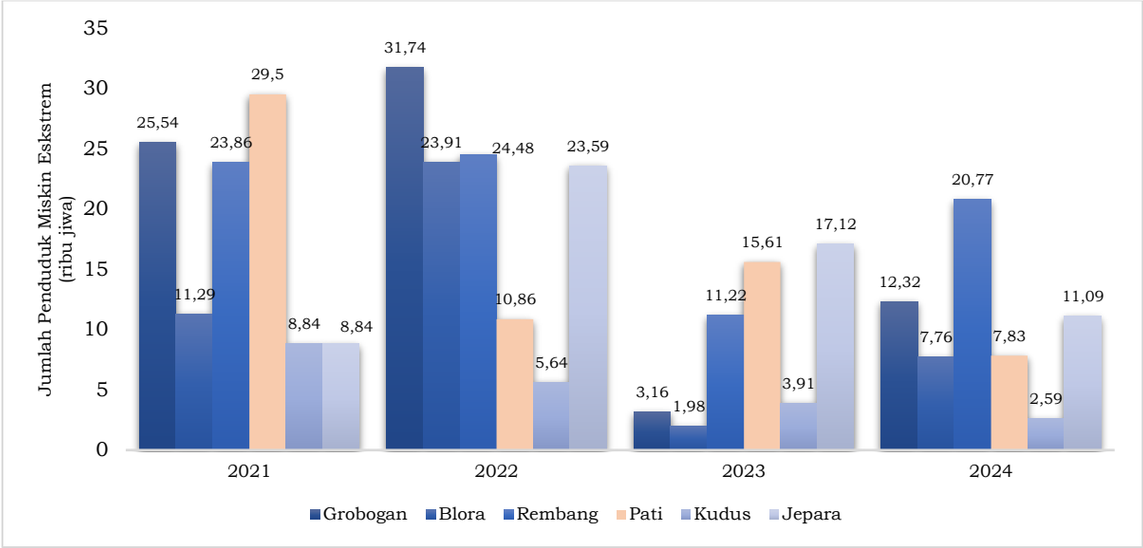

Sumber: Data Kemenko PMK, 2021-2024 (diolah)

Gambar II.40 Jumlah Penduduk Miskin Ekstren Kabupaten Pati dan Kabupaten Sekitar Tahun 2021-2024

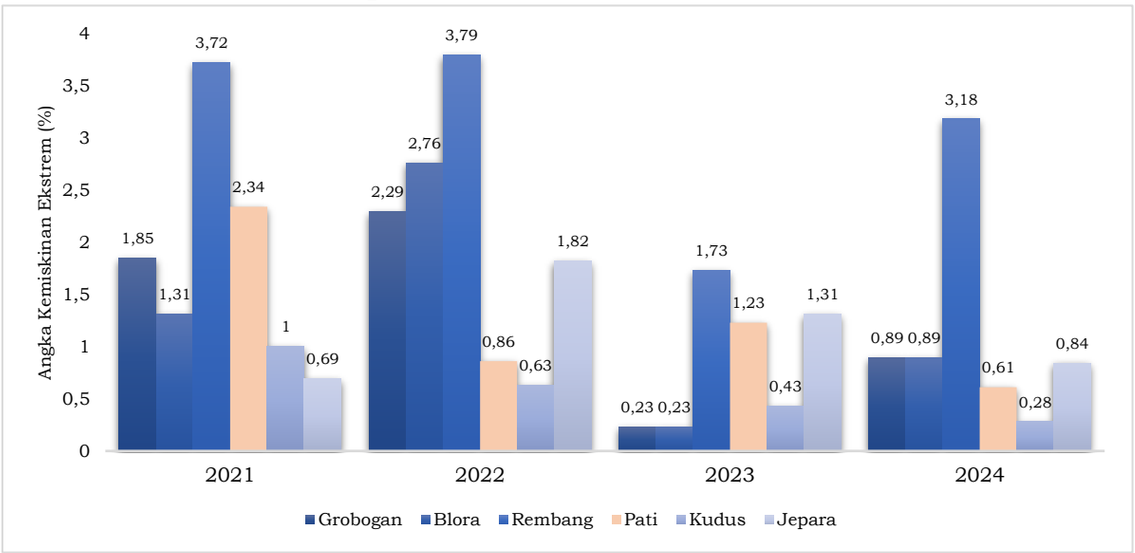

Sumber: Data Kemenko PMK, 2021-2024 (diolah)

Gambar II.41 Angka Kemiskinan Ekstren Kabupaten Pati dan Kabupaten Sekitar Tahun 2021-2024

Berdasarkan jumlah penduduknya, di tahun 2021, jumlah penduduk miskin ekstrem Kabupaten Pati menjadi yang tertinggi diantara kabupaten sekitar, namun jika berdasarkan angkanya, Kabupaten Pati berada di posisi kedua setelah Kabupaten Rembang. Di periode selanjutnya, jumlah penduduk miskin ekstrem maupun angka kemiskinan ekstrem Kabupaten Pati dan kabupaten sekitar mengalami fluktuasi. Hingga di tahun 2024, Kabupaten Pati mampu menunjukkan kinerja penurunan kemiskinan ekstrem yang cukup baik dibandingkan wilayah sekitar. Di tahun tersebut, jumlah penduduk miskin ekstrem Kabupaten Pati lebih rendah dibandingkan jumlah penduduk miskin Kabupaten Grobogan, Rembang, dan Jepara, namun masih lebih tinggi dibandingkan Kabupaten Blora dan Kudus. Sementara itu, berdasarkan persentasenya, di tahun 2024, angka kemiskinan Kabupaten Pati lebih baik dibandingkan Kabupaten Grobogan

(0,89%), Blora (0,89%), Rembang (3,18%), dan Jepara (0,84%), namun masih lebih tinggi jika dibandingkan dengan Kabupaten Kudus (0,28%)

d. Indeks Pembangunan Manusia (IPM)

Indeks Pembangunan Manusia (IPM) adalah ukuran kualitas Sumber Daya Manusia (SDM) dari suatu wilayah. IPM diukur dari tiga aspek, yaitu kesehatan, pendidikan, dan ekonomi. Aspek Kesehatan terwakili oleh Umur Harapan Hidup (UHH) pada saat lahir. Aspek Pendidikan direpresentasikan oleh Rata-rata Lama Sekolah (RLS) dan Harapan Lama Sekolah (HLS). Sementara aspek Ekonomi terwakili oleh Pengeluaran Perkapita.

Selama lima tahun terakhir, Kabupaten Pati mampu meningkatkan kualitas pembangunan yang ditunjukkan oleh tren peningkatan IPM. Di tahun 2024, IPM Kabupaten Pati adalah 74,1 dimana capaian tersebut melebihi target pembangunan tahun 2024, lebih tinggi dari IPM Jawa Tengah, namun lebih rendah dibandingkan IPM Nasional.

Tabel II.16 Indeks Pembangunan Manusia (IPM) Kabupaten Pati, Provinsi Jawa Tengah dan Nasional Tahun 2020-2024

No	Tahun	Indeks Pembangunan Manusia (IPM)			
		Target RKPD	Realisasi Kab. Pati	Jawa Tengah	Nasional
1	2020	71,41	71,77	71,87	71,94
2	2021	71,00-72,21	72,28	72,16	72,29
3	2022	72,59	73,14	72,29	72,91
4	2023	73,50	73,59	73,39	73,55
5	2024	73,60-74,04	74,10	73,87	75,02

Sumber: BPS 2020-2024

Di tahun 2020, capaian IPM Kabupaten Pati masih lebih rendah dibandingkan IPM Jawa Tengah dan Nasional. Tahun 2022, IPM Kabupaten meningkat sehingga mampu melampaui IPM Jawa Tengah, namun masih lebih rendah dibandingkan IPM Nasional. Di periode selanjutnya hingga tahun 2023, IPM Kabupaten Pati kembali meningkat hingga melampaui IPM Jawa Tengah dan Nasional. Akan tetapi, di tahun 2024, capaian IPM Kabupaten kembali lebih rendah dibandingkan IPM Nasional, namun masih lebih tinggi dibandingkan IPM Jawa Tengah.

Selanjutnya, IPM Kabupaten Pati dibandingkan dengan kabupaten sekitar untuk melihat posisi relatif Kabupaten Pati terhadap wilayah sekitar. Selama lima tahun terakhir, IPM Kabupaten Pati lebih baik dibandingkan rata-rata IPM Kabupaten sekitar. Gambaran IPM Kabupaten Pati dibandingkan IPM Kabupaten sekitar ditampilkan pada tabel berikut.

Tabel II.17 Indeks Pembangunan Manusia (IPM) Kabupaten Pati dan Kabupaten Sekitar Tahun 2020-2024

No	Tahun	Indeks Pembangunan Manusia (IPM)						
		Grobogan	Blora	Rembang	Kudus	Jepara	Rata-rata Wilayah	Pati
1	2020	69,87	68,84	70,02	75,00	71,99	71,14	71,77
2	2021	70,41	69,37	70,43	75,16	72,36	71,55	72,28
3	2022	70,97	69,95	71,00	75,89	73,15	72,19	73,14
4	2023	71,49	70,63	71,89	76,71	73,85	72,91	73,59
5	2024	72,02	71,39	72,53	77,22	74,32	73,50	74,1

Sumber: BPS Jawa Tengah, 2025

Selama lima tahun terakhir, IPM Kabupaten Pati berada di posisi yang sama, yaitu lebih tinggi dibandingkan IPM Kabupaten Grobogan, Blora, dan Rembang, namun lebih rendah dibandingkan Kabupaten Jepara dan Kudus. Kinerja pembangunan manusia tidak hanya dilihat dari capaian IPM, namun juga perubahan IPM. Gambaran Perubahan IPM Kabupaten Pati, Jawa Tengah, dan Nasional ditampilkan pada grafik berikut.

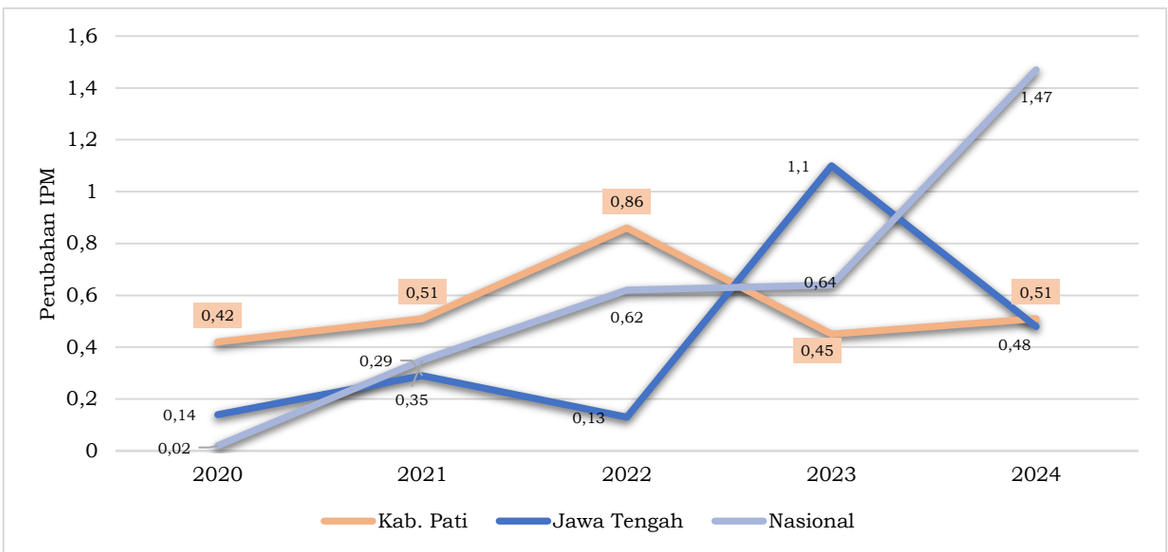

Sumber : Data BPS 2020-2024 (diolah)

Gambar II.42 Perubahan IPM Kabupaten Pati, Jawa Tengah, dan Nasional Tahun 2020-2024

Selama lima tahun terakhir, Kabupaten Pati menunjukkan kinerja pembangunan SDM yang lebih baik dibandingkan Jawa Tengah, namun sedikit lebih rendah dibandingkan Nasional. Kinerja Peningkatan IPM Kabupaten Pati terbaik terjadi di tahun 2022 dengan peningkatan IPM mencapai 0,86 poin. Sementara peningkatan IPM terendah terjadi di tahun 2020 dengan nilai 0,02 poin. Di tahun 2024, IPM Kabupaten Pati mengalami peningkatan sebesar 0,51 poin lebih baik dibanding tahun 2023. Apabila dibandingkan dengan Jawa Tengah dan Nasional, peningkatam IPM di tahun 2024 sedikit lebih baik dibanding peningkatan IPM Jawa Tengah (0,48 poin), tetapi lebih rendah dibandingkan peningkatan IPM Nasional (1,47). Selanjutnya peningkatan IPM Kabupaten

Pati juga dibandingkan dengan peningkatan kabupaten sekitar sebagaimana ditampilkan pada grafik berikut.

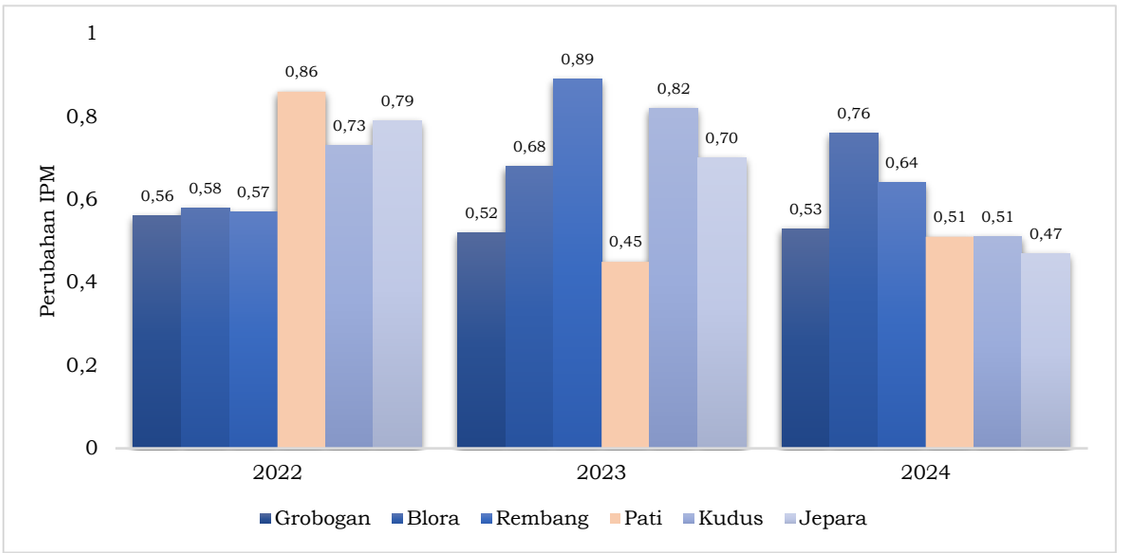

Sumber : Data BPS Jawa Tengah 2022-2024 (diolah)

Gambar II.43 Perubahan IPM Kabupaten Pati dan Kabupaten Sekitar Tahun 2022-2024

Di tahun 2022, Kabupaten Pati menunjukkan kinerja pembangunan SDM terbaik yang ditunjukkan dengan peningkatan IPM tertinggi dibandingkan kabupaten sekitar. Namun di tahun selanjutnya kinerja Kabupaten Pati mengalami penurunan, bahkan menjadi yang terendah diantara kabupaten sekitar. Di tahun 2024, IPM Kabupaten Pati meningkat 0,51 poin, dimana peningkatan tersebut lebih sama dengan Kabupaten Kudus, lebih baik dibandingkan Kabupaten Jepara, namun lebih rendah dibandingkan Kabupaten Grobogan, Blora, dan Rembang.

1. Umur Harapan Hidup (UHH)

Umur Harapan Hidup (UHH) pada saat lahir adalah usia rata-rata jumlah tahun hidup yang diharapkan seseorang sejak lahir. UHH Kabupaten Pati selama periode 2020-2024 menunjukkan tren peningkatan. Tahun 2024, UHH Kabupaten Pati mencapai 76,56 tahun lebih tinggi dibandingkan dengan target RKPD di tahun tersebut. Selanjutnya, UHH Kabupaten Pati dibandingkan dengan Jawa Tengah dan Nasional sebagaimana ditampilkan pada tabel berikut.

Tabel II.18 Umur Harapan Hidup (UHH) Kabupaten Pati, Provinsi Jawa Tengah, dan Nasional Tahun 2020-2024

No	Tahun	Usia Harapan Hidup			
		Target RKPD	Realisasi Kab. Pati	Jateng	Nasional
1	2020	75,90	76,22	74,39	73,37
2	2021	76,00	76,27	74,49	73,46
3	2022	76,29	76,32	74,58	73,7
4	2023	76,31	76,39	74,69	73,93
5	2024	76,33	76,56	74,91	74,15

No	Tahun	Usia Harapan Hidup			
		Target RKPD	Realisasi Kab. Pati	Jateng	Nasional

Sumber: BPS 2020-2024

Selama periode lima tahun terakhir, UHH Kabupaten Pati relatif lebih tinggi dibandingkan Jawa Tengah dan Nasional. Kondisi tersebut menunjukkan kualitas SDM pada aspek kesehatan di Kabupaten Pati lebih baik dibandingkan Jawa Tengah dan Nasional. Namun demikian, peningkatan UHH juga menjadi tantangan bagi pembangunan di Kabupaten Pati, karena berpotensi meningkatkan angka ketergantungan serta pembiayaan di bidang kesehatan karena kerentanan kelompok usia tua terhadap beberapa masalah kesehatan. Selanjutnya UHH Kabupaten Pati juga dibandingkan dengan beberapa kabupaten sekitar sebagaimana ditampilkan pada tabel berikut.

Tabel II.19 Umur Harapan Hidup (UHH) Kabupaten Pati Dibandingkan Kabupaten Sekitar Tahun 2020-2024

No	Tahun	Umur Harapan Hidup (tahun)						
		Grobogan	Blora	Rembang	Kudus	Jepara	Rata-rata	Pati
1	2020	74,75	74,41	74,55	76,6	75,84	75,23	76,22
2	2021	74,84	74,51	74,61	76,68	75,91	75,31	76,27
3	2022	74,93	74,60	74,68	76,76	75,97	75,39	76,32
4	2023	75,04	74,71	74,77	76,86	76,04	75,48	76,39
5	2024	75,25	74,92	74,98	77,07	76,21	75,69	76,56

Sumber: BPS 2020-2024

Selama lima tahun terakhir, UHH Kabupaten Pati lebih rendah dibandingkan rata-rata UHH kabupaten sekitar. Namun demikian, apabila dibandingkan dengan setiap kabupaten, UHH Kabupaten Pati lebih baik dari sebagian besar kabupaten sekitar. Di tahun 2024, UHH Kabupaten Pati lebih tinggi dibandingkan dengan UHH Kabupaten Grobogan, Blora, Rembang, dan Jepara, namun lebih rendah dibandingkan UHH Kabupaten Kudus. Selanjutnya untuk melihat kinerja pemerintah dalam meningkatkan kualitas manusia, terutama bidang kesehatan, perubahan UHH Kabupaten Pati dibandingkan dengan Jawa Tengah dan Nasional sebagaimana ditampilkan pada grafik berikut.

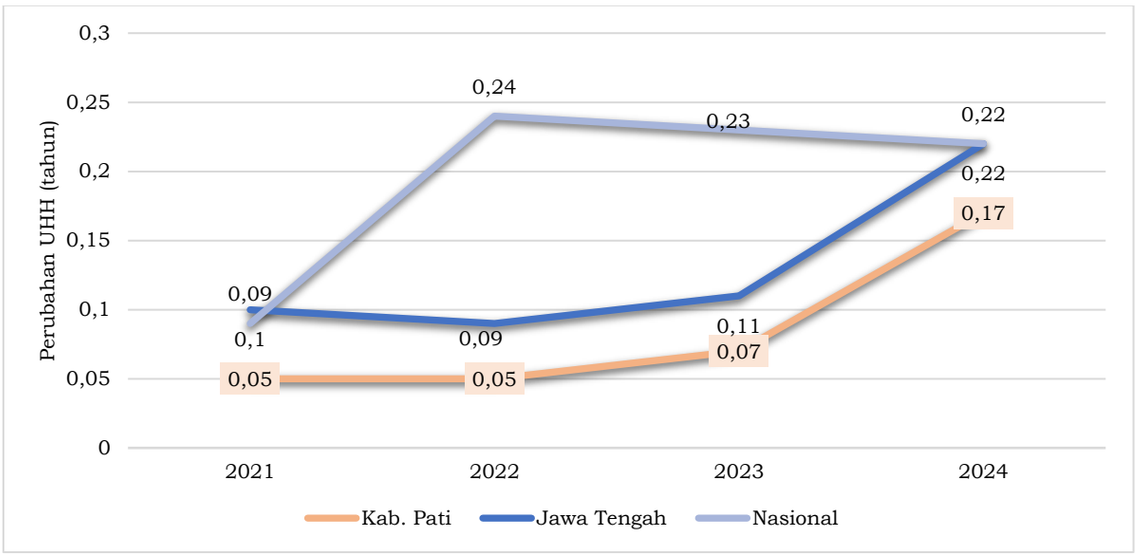

Sumber : Data BPS Kabupaten Pati, 2024 (diolah)

Gambar II.44 Perubahan Umur Harapan Hidup (UHH) Kabupaten Pati, Jawa Tengah, dan Nasional Tahun 2021-2024

Selama empat tahun terakhir, UHH Kabupaten Pati menunjukkan peningkatan sebagaimana UHH Jawa Tengah dan Nasional. Namun demikian, rata-rata peningkatan UHH lebih rendah dibandingkan rata-rata peningkatan UHH Jawa Tengah dan Nasional. Di tahun 2024, UHH Kabupaten Pati mengalami peningkatan 0,17 tahun atau sekitar 2 bulan, lebih rendah dari peningkatan UHH Jawa Tengah (0,22 tahun) dan Nasional (0,22 tahun). Peningkatan UHH Kabupaten Pati juga dibandingkan dengan perubahan UHH kabupaten sekitar dan ditampilkan pada grafik berikut.

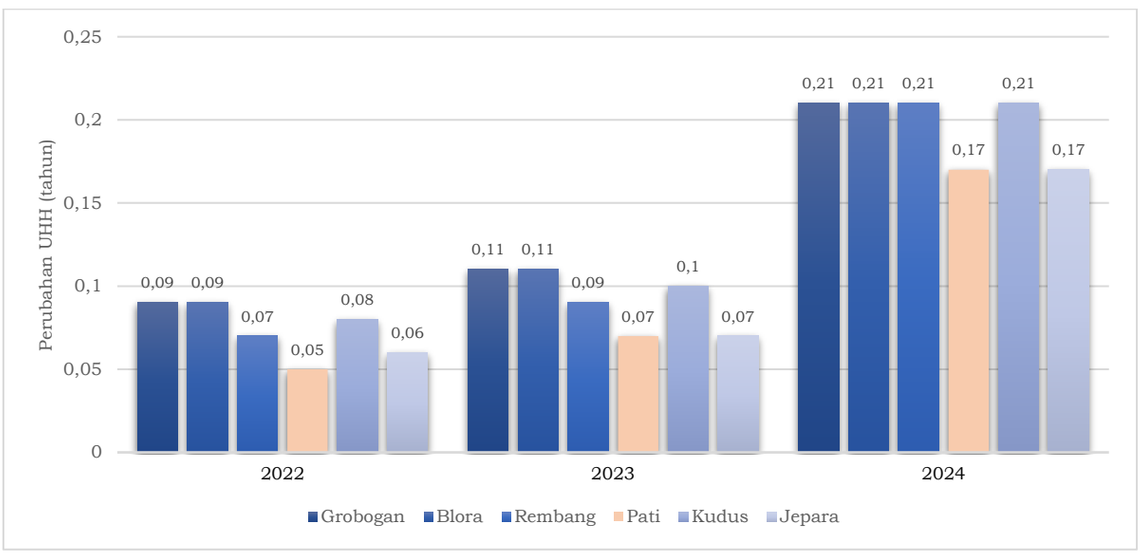

Sumber : Data BPS Kabupaten Pati, 2024 (diolah)

Gambar II.45 Perubahan Umur Harapan Hidup (UHH) Kabupaten Pati Dibandingkan Kabupaten Sekitar Tahun 2022-2024

Selama tiga tahun terakhir, peningkatan UHH Kabupaten Pati lebih rendah dibandingkan peningkatan UHH kabupaten sekitar. Di tahun 2024, peningkatan UHH Kabupaten Pati dan kabupaten sekitar relatif

lebih baik dibandingkan tahun sebelumnya. Di tahun tersebut, UHH Kabupaten Pati meningkat sekitar 0,17 tahun sama dengan peningkatan UHH Kabupaten Jepara. Namun demikian, peningkatan UHH tersebut lebih rendah dari peningkatan UHH Kabupaten Grobogan, Blora Rembang, dan Kudus.

1. Harapan Lama Sekolah (HLS)

Harapan Lama Sekolah (HLS) merupakan salah satu indikator kualitas SDM pada aspek pendidikan. HLS dapat diartikan sebagai lamanya sekolah (dalam tahun) yang diharapkan akan dirasakan oleh anak pada umur tertentu di masa mendatang. Selama lima tahun terakhir, HLS Kabupaten Pati menunjukkan peningkatan sebagaimana HLS Jawa Tengah dan Nasional. Di tahun 2024, HLS Kabupaten Pati adalah 12,98 tahun lebih rendah dari target RPKD di tahun tersebut. Gambaran HLS Kabupaten Pati, Jawa Tengah, dan Nasional ditampilkan pada tabel berikut.

Tabel II.20 HLS Kabupaten Pati, Provinsi Jawa Tengah, dan Nasional Tahun 2020-2024

No	Tahun	Harapan Lama Sekolah (Tahun)			
		Target RKPD	Realisasi Kab.Pati	Jawa Tengah	Nasional
1	2020	12,12	12,65	12,70	12,98
2	2021	12,17	12,94	12,77	13,08
3	2022	12,85	12,95	12,81	13,10
4	2023	13,08	12,96	12,85	13,16
5	2024	13,13	12,98	12,86	13,21

Sumber: BPS 2025 (diolah)

Di tahun 2020, HLS Kabupaten Pati masih lebih rendah dibandingkan HLS Jawa Tengah dan Nasional. Namun sejak tahun 2021, HLS Kabupaten Pati meningkat hingga mampu melampaui HLS Jawa Tengah, namun masih di bawah HLS Nasional. Selanjutnya HLS Kabupaten Pati juga dibandingkan dengan HLS kabupaten sekitar sebagaimana ditampilkan pada tabel berikut.

Tabel II.21 Harapan Lama Sekolah (HLS) Kabupaten Pati dan Kabupaten Sekitar Tahun 2020-2024

No	Tahun	Harapan Lama Sekolah (HLS) (tahun)						
		Grobogan	Blora	Rembang	Kudus	Jepara	Rata-rata	Pati
1	2020	12,3	12,20	12,11	12,30	12,20	12,52	12,65
2	2021	12,44	12,35	12,12	12,44	12,35	12,58	12,94
3	2022	12,45	12,44	12.13	12,45	12,44	12,73	12,95
4	2023	12,46	12,51	12,15	13,26	12,85	12,65	12,96
5	2024	12,48	12,60	12,30	13,28	12,86	12,70	12,98

Sumber: BPS 2025 (diolah)

Selama lima tahun terakhir, HLS Kabupaten Pati selalu lebih tinggi dibandingkan rata-rata HLS Kabupaten sekitar. Selanjutnya, apabila dibandingkan dengan setiap kabupaten, HLS Kabupaten Pati lebih tinggi

dibandingkan sebagian besar kabupaten. Di tahun 2024, HLS Kabupaten Pati lebih baik dibandingkan Kabupaten Grobogan (12,48 tahun), Blora (12,60 tahun), Rembang (12,30 tahun), dan Jepara (12,86 tahun). HLS Kabupaten Pati hanya lebih rendah dari HLS Kabupaten Kudus (13,28 tahun). Untuk mengukur kinerja pemerintah dalam peningkatan kualitas SDM aspek pendidikan, perlu dilihat tren peningkatan HLS sebagaimana ditampilkan pada grafik berikut.

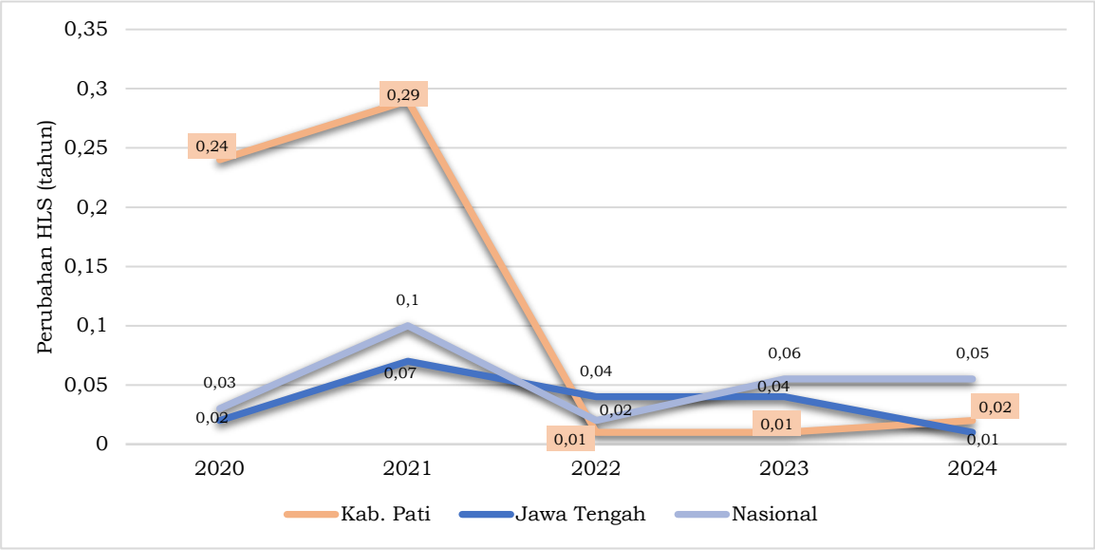

Sumber: Data BPS, 2025 (diolah)

Gambar II.46 Peningkatan HLS Kabupaten Pati, Jawa Tengah, & Nasional Tahun 2020-2024

Selama lima tahun terakhir, HLS Kabupaten Pati menunjukkan tren peningkatan dengan rata-rata peningkatan 0,114 tahun. Rata-rata tersebut lebih baik dibandingkan rata-rata peningkatan HLS Jawa Tengah dan Nasional. Peningkatan HLS tertinggi terjadi di tahun 2022 mencapai 0,29 tahun. Selanjutnya, di tahun berikutnya, peningkatan HLS Kabupaten Pati mengalami penurunan bahkan relatif lebih rendah dibandingkan peningkatan HLS Jawa Tengah dan Nasional. Di tahun 2024, HLS Kabupaten Pati hanya meningkat 0,02 tahun, lebih baik dari peningkatan HLS Jawa Tengah (0,01 tahun), namun lebih rendah dari peningkatan HLS Nasional (0,05 tahun). Selanjutnya, apabila dibandingkan dengan kabupaten sekitar, peningkatan HLS Kabupaten Pati selama 3 tahun terakhir relatif lebih rendah dibandingkan rata-rata peningkatan HLS kabupaten sekitar.

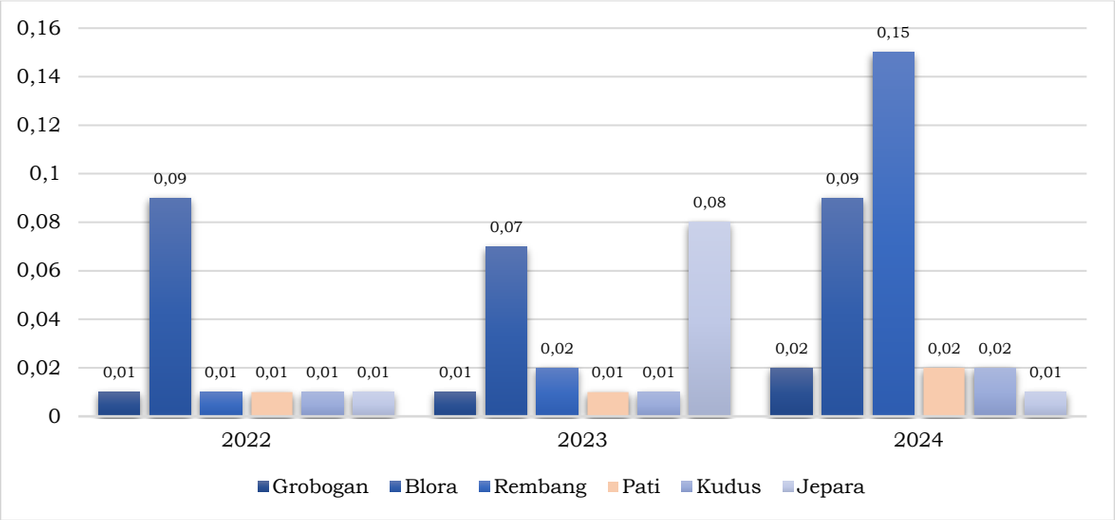

Sumber: Data BPS, 2025 (diolah)

Gambar II.47 Peningkatan HLS Kabupaten Pati Dibandingkan Kabupaten Sekitar Tahun 2022-2024

Di tahun 2022, sebagain besar kabupaten, termasuk Kabupaten Pati hanya mampu meningkatkan HLS sebesar 0,01 tahun. Di tahun tersebut peningkatan HLS tertinggi dimiliki oleh Kabupaten Blora sebesar 0,09 tahun. Tahun 2023, peningkatan HLS Kabupaten Pati masih sama dengan tahun sebelumnya, sama dengan peningkatan HLS Kabupaten Grobogan dan Kudus, namun lebih rendah dari Kabupaten Blora, Rembang, dan Jepara. Di tahun 2024, peningkatan HLS Kabupaten Pati lebih baik dibandingkan tahun 2023. Namun demikian, peningkatan tersebut masih lebih rendah dibanding peningkatan HLS Kabupaten Blora, dan Rembang.

2. Rata-rata Lama Sekolah (RLS)

Indikator kualitas SDM aspek pendidikan lainnya adalah Rata-Rata Lama Sekolah (RLS). Rata-rata lama sekolah dapat didedfinisikan sebagai jumlah tahun yang digunakan oleh penduduk berusia 25 tahun ke atas untuk menempuh pendidikan formal. Selama periode 2018 hingga 2022, RLS Kabupaten Pati mengalami tren peningkatan, sebagaimana RLS Jawa Tengah dan Nasional. Lebih lanjut, di tahun 2024, capaian RLS Kabupaten Pati juga melampaui target pembangunan di tahun tersebut. Gambaran RLS Kabupaten Pati, Jawa Tengah, dan Nasional selama periode 2020-2024 ditampilkan pada tabel berikut.

Tabel II.22 Rata-rata Lama Sekolah (RLS) Kabupaten Pati, Provinsi JawaTengah, dan Nasional Tahun 2020-2024

No	Tahun	Rata-rata Lama Sekolah			
		Target RKPD	Realisasi Kab. Pati	Jawa Tengah	Nasional
1	2020	7,08	7,44	7,69	8,48
2	2021	7,60	7,48	7,75	8,69
3	2022	7,60	7,79	7,93	8,69
4	2023	7,55	7,80	8,01	8,77
5	2024	7,60	7,82	8,02	8,85

Sumber: BPS, 2025 (diolah)

Selama lima tahun terakhit, tren RLS Kabupaten Pati adalah lebih rendah dibandingkan RLS Jawa Tengah dan Nasional. Masih rendahnya

RLS Kabupaten Pati utamanya didominasi oleh penduduk usia tua yang memiliki tingkat pendidikan rendah bahkan tidak bersekolah. Hal ini lah yang juga membuat upaya peningkatan kepesertaan kesetaraan pendidikan menjadi tidak optimal dan menjadi hambatan utama dalam upaya peningkatan RLS.

Selanjutnya, penilaian terhadap kinerja Kabupaten Pati dalam meningkatkan kualitas manusia dari aspek pendidikan dapat dilihat dengan membandingkan peningkatan RLS Kabupaten Pati, Jawa Tengah, dan Nasional sebagaimana ditampilkan pada tabel grafik berikut.

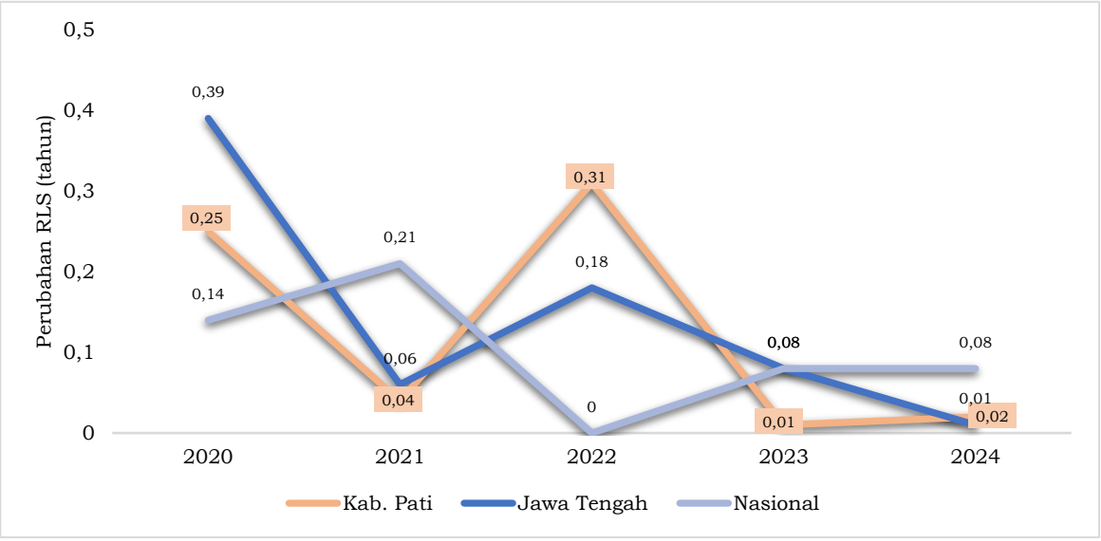

Sumber: BPS, 2025 (diolah)

Gambar II.48 Perubahan RLS Kabupaten Pati, Jawa Tengah, dan Nasional Tahun 2020-2024

Selama periode lima tahun terakhir, RLS Kabupaten Pati menunjukkan tren meningkat, begitu juga dengan RLS Jawa Tengah dan Nasional. Rata-rata peningkatan RLS Kabupaten Pati lebih baik dibandingkan Nasional, namun lebih rendah dibandingkann rata-rata Jawa Tengah. Peningkatan RLS tertinggi terjadi di tahun 2022, yaitu sebesar 0,31 tahun, sementara peningkatan RLS terendah terjadi di tahun 2023 sebesar 0,01 tahun. Di tahun 2024, RLS Kabupaten Pati meningkat sebesar 0,02 tahun, dimana peningkatan tersebut lebih baik dibandingkan Jawa Tengah, namun lebih rendah jika dibandingkan dengan Nasional. Selanjutnya peningkatan RLS Kabupaten Pati juga dibandingkan dengan kabupaten sekitar sebagaimana grafik berikut.

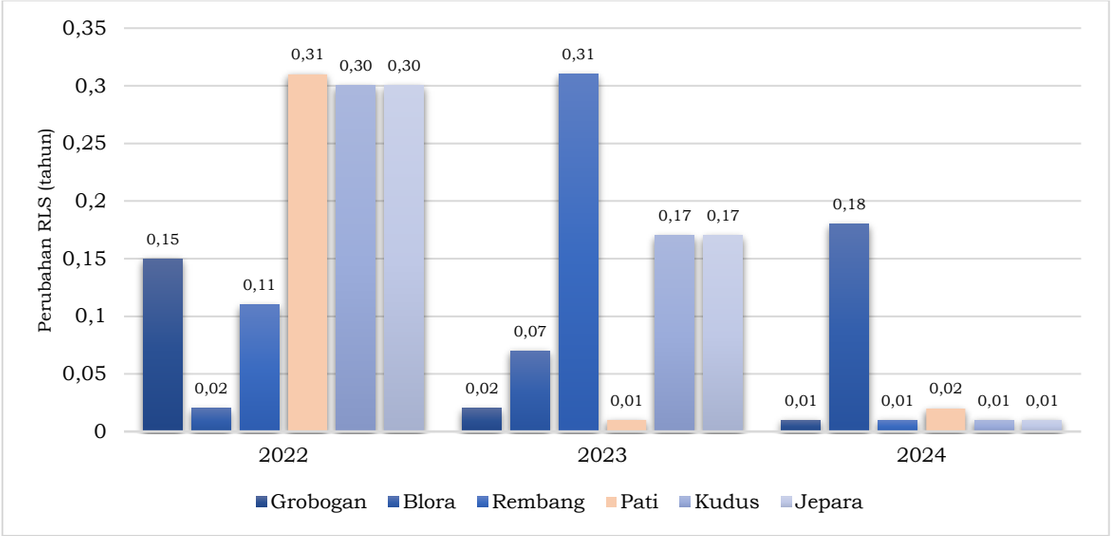

Sumber: Data BPS, 2025 (diolah)

Gambar II.49 Peningkatan RLS Kabupaten Pati dan Kabupaten Sekitar Tahun 2022-2024

Selama tiga tahun terakhir, Kabupaten Pati dan sekitarnya menunjukkan tren peningkatan RLS. Tahun 2022, peningkatan RLS Kabupaten Pati mampu melampui rata-rata peningkatan RLS kabupaten sekitar, namun periode setelahnya, peningkatan RLS Kabupaten Pati lebih rendah dibandingkan rata-rata kabupaten sekitar. Tahun 2024, sebagian kabupaten Pati dan sebagian besar kabupaten sekitar menunjukkan peningkatan RLS yang cukup rendah. Peningkatan RLS Kabupaten Pati lebih baik dibandingkan peningkatan RLS Kabupaten Grobogan, Rembang, Kudus, dan Jepara. Peningkatan RLS Kabupaten Pati hanya lebih rendah dari peningkatan RLS Kabupaten Blora.

3. Pengeluaran Perkapita

Pengukuran kualitas SDM pada aspek ekonomi dilakukan melalui pengeluaran perkapita untuk mengukur kelayakan hidup. Pengeluaran perkapita dapat didefinisikan sebagai biaya yang dikeluarkan untuk konsumsi semua anggota keluarga selama sebulan dibagi dengan jumlah angota keluarga yang telah disesuaikan dengan paritas daya beli. Pengeluaran rumah tangga dibedakan menjadi pengeluaran makanan dan non makan. Pola pengeluaran merupakan salah satu alat ukur tingkat kesejahteraan penduduk dimana semakin rendah proporsi untuk pengeluaran makanan, semakin tinggi tingkat kesejahteraan penduduk.

Pengeluaran perkapita Kabupaten Pati, Jawa Tengah dan Nasional mengalami tren peningkatan selama lima tahun terakhir. Di tahun 2024, pengeluaran perkapita masyarakat Pati sebesar 10,98 juta rupiah, melampaui target RKPD di tahun tersebut. Gambaran Pengeluaran Perkapita Kabupaten Pati, Jawa Tengah, dan Nasional selama 2020-2024 ditampilkan pada tabel berikut.

Tabel II.23 Pengeluaran Perkapita Kabupaten Pati, Provinsi Jawa Tengah, dan Nasional Tahun 2020-2024

No	Tahun	Pengeluaran perkapita (ribu rupiah)			
		Target RKPD	Kab. Pati	Jawa Tengah	Nasional
1	2020	10.051	10.390	10.930	11.013
2	2021	10.437	10.506	11.034	11.156
3	2022	10.833	10.948	11.377	11.479
4	2023	10.946	11.385	11.835	11.899
5	2024	11.104	11.829	11.276	12.341

Sumber: BPS, 2025

Peningkatan pengeluaran perkapita penduduk dapat diartikan semakin baiknya tingkat kesejahteraan masyarakat. Peningkatan kesejahteraan masyarakat diharapkan dapat meningkatkan kualitas kehidupan di aspek lainnya. Selanjutnya, pengeluaran perkapita penduduk Pati juga dibandingkan dengan kabupaten sekitar melihat posisi relatif Kabupaten Pati terhadap wilayah sekitar.

Tabel II.24 Pengeluaran Perkapita Kabupaten Pati dan kabupaten sekitar Tahun 2020-2024

No	Tahun	Pengeluaran Perkapita (Ribu Rupiah)						
		Rembang	Jepara	Kudus	Grobogan	Blora	Rata-rata	Pati
1	2020	10.221	9.571	10.328	11.160	10.343	10.325	10.390
2	2021	10.294	9.669	10.519	11.272	10.536	10.458	10.506
3	2022	10.610	10.067	10.937	11.609	10.913	10.827	10.948
4	2023	11.083	10.541	11.399	12.088	11.306	11.283	11.385
5	2024	11.548	10.926	11.830	12.533	11.729	11.713	11.829

Sumber: BPS Jawa Tengah, 2025

Selama lima tahun terakhir, pengeluaran perkapita penduduk Kab. Pati selali lebih tinggi dibandingkan rata-rata pengeluaran perkapita penduduk kabupaten lain. Di tahun 2024, pengeluaran penduduk Kabupaten Pati lebih tinggi dibandingkan pengeluaran perkapita penduduk Kabupaten Grobogan, Blora, dan Jepara, namun lebih rendah dibandingkan pengeluaran perkapita penduduk Kabupaten Rembang dan Kudus. Untuk mengukur kinerja pemerintah dalam meningkatkan kelayakan hidup masyarakat, dilakukan dengan menghitung peningkatan pengeluaran perkapita masyarakat.



Sumber: Data BPS, 2025 (diolah)

Gambar II.50 Peningkatan Pengeluaran Perkapita Kabupaten Pati, JawaTengah, dan Nasional Tahun 2020-2024

Tahun 2020, pengeluaran perkapita penduduk Kabupaten Pati mengalami penurunan sebagai akibat pandemi Covid gelombang pertama. Hal tersebutkan disebabkan masyarakat belum beradaptasi terhadap perubahan aktivitas ekonomi masyarakat. Di tahun 2021, pengeluaran perkapita kembali tumbuh walaupun pandemi masih terjadi dan setelahnya pengeluaran perkapita penduduk menunjukkan pertumbuhan positif. Tahun 2024, pengeluaran perkapita penduduk Kabupaten Pati mengalami peningkatan sebesar 3,90% lebih tinggi dibandingkan pertumbuhan pengeluaran perkapita penduduk Jawa Tengah (3,73%) dan Nasional (3,71%). Selanjutnya peningkatan pengeluaran perkapita penduduk Kabupaten Pati juga dibandingkan dengan kabupaten sekitar.

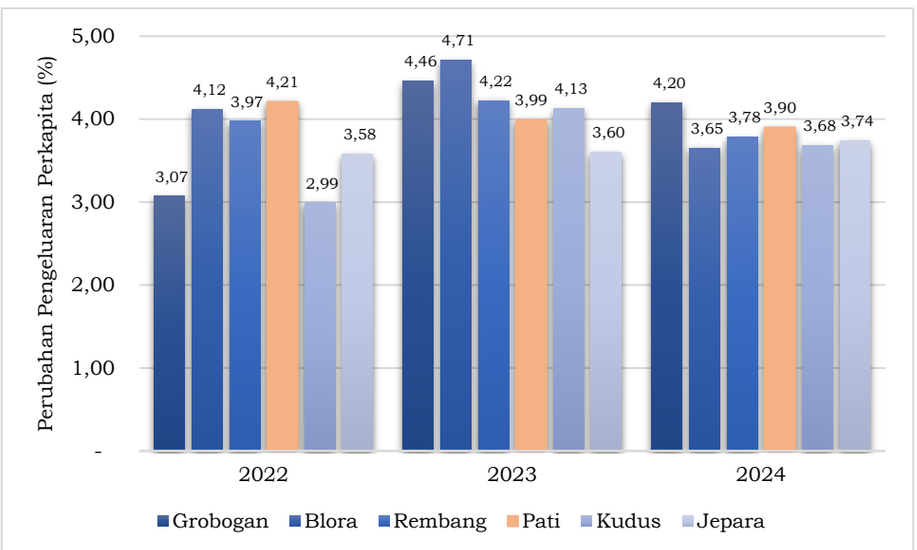

Sumber: Data BPS, 2024 (diolah)

Gambar II.51 Peningkatan Pengeluaran Perkapita Kabupaten Pati dan Kabupaten Sekitar Tahun 2020-2024

Selama tiga tahun terakhir, pengeluaran perkapita penduduk Kabupaten Pati mengalami pertumbuhan, namun dengan persentase yang

menunjukkan penurunan. Di tahun 2022, peningkatan pengeluaran perkapita penduduk Kabupaten Pati lebih baik dibandingkan rata-rata peningkatan pengeluaran perkapita kabupaten sekitar. Di tahun berikutnya, pengeluaran perkapita penduduk Kabupaten Pati mengalami peningkatan, namun dengan persentase yang lebih rendah dibandingkan rata-rata pertumbuhan perkapita penduduk kabupaten sekitar. Di tahun 2024, pengeluaran perkapita penduduk Kabupaten Pati tumbuh sebesar 3,90%, lebih baik dibandingkan rata-rata pertumbuhan perkapita penduduk kabupaten sekitar (3,81%). Selanjutnya, apabila dibandingkan dengan setiap kabupaten, pengeluaran perkapita penduduk Kabupaten Pati lebih baik dibandingkan seluruh kabupaten sekitar, kecuali Kabupaten Grobogan yang memiliki peningkatan pengeluaran perkapita penduduk tertinggi (4,20%).

f. Indeks Pembangunan Gender (IPG)

Indeks pembangunan gender (IPG) mencerminkan kapabilitas dasar manusia yang sama dengan Indeks Pembangunan Manusia (IPM) tetapi secara khusus memberi tekanan pada pencapaian yang tidak setara antara laki-laki dan perempuan. Oleh karenanya, komponen IPG sama dengan komponen IPM namun dipilah antara laki-laki dan perempuan. Di tahun 2024, capaian IPG Kabupaten Pati adalah 92,46 berhasil melampaui target RKPD. Selanjutnya, IPG Kab. Pati dibandingkan dengan IPG Jawa Tengah dan Nasional sebagaimana tabel berikut.

Tabel II.25 Indeks Pembangunan Gender (IPG) Kabupaten Pati, Jawa Tengah, dan Nasional Tahun 2020-2024

No	Tahun	Indeks Pembangunan Gender (IPG)			
		Target RKPD	Kabupaten Pati	Jawa Tengah	Nasional
1	2020	92,07	91,44	92,58	91,35
2	2021	93,00	92,17	92,89	91,6
3	2022	92,00	92,32	93,23	92,05
4	2023	92,26	92,46	93,31	92,29
5	2024	92,31	92,55	93,44	92,46

Sumber: BPS, 2025

Selama periode empat tahun terakhir, IPG Kabupaten Pati menunjukkan tren peningkatan, begitu juga dengan IPG Jawa Tengah dan Nasional. Selain itu, IPG Kabupaten Pati juga selalu lebih baik dibandingkan IPG Nasional, namun lebih rendah dibandingkan IPG Jawa Tengah. Selanjutnya, IPG Kabupaten Pati juga dibandingkan dengan kabupaten sekitar sebagaimana ditampilkan pada tabel berikut.

Tabel II.24 Indeks Pembangunan Gender Kabupaten Pati dan kabupaten sekitar
Tahun 2020-2024

No	Tahun	IPG						
		Grobogan	Blora	Rembang	Kudus	Jepara	Rata-rata	Pati
1	2020	86,14	83,87	86,98	92,74	90,99	88,14	91,44
2	2021	85,9	84,56	87,76	92,94	91,28	88,49	92,17

3	2022	86,17	84,92	88,01	93,5	91,4	88,8	92,32
4	2023	86,24	85,68	88,11	93,81	91,53	89,07	92,46
5	2024	86,40	85,85	88,45	93,92	91,63	89,25	92,46

Sumber: BPS, 2025

Selama empat tahun terakhir, kualitas pembangunan gender Kabupaten Pati selalu lebih baik dari rata-rata kabupaten sekitar. Sementara itu, apabila dibandingkan dengan setiap kabupaten, IPG Kabupaten Pati masih lebih tinggi dibandingkan IPG Kabupaten Grobogan, Blora, Rembang, dan Jepara. IPG Kabupaten Pati hanya lebih rendah dibandingkan IPG Kabupaten Kudus.

Kinerja pembangunan gender dilihat dari perubahan IPG dari satu periode ke periode berikutnya. Selama periode 2021 hingga 2023, IPG Kabupaten Pati menunjukkan peningkatan, namun dengan nilai yang semakin turun. Meningkatnya IPG menjadi indikasi semakin rendahnya kesenjangan kualitas penduduk perempuan dan penduduk laki-laki.

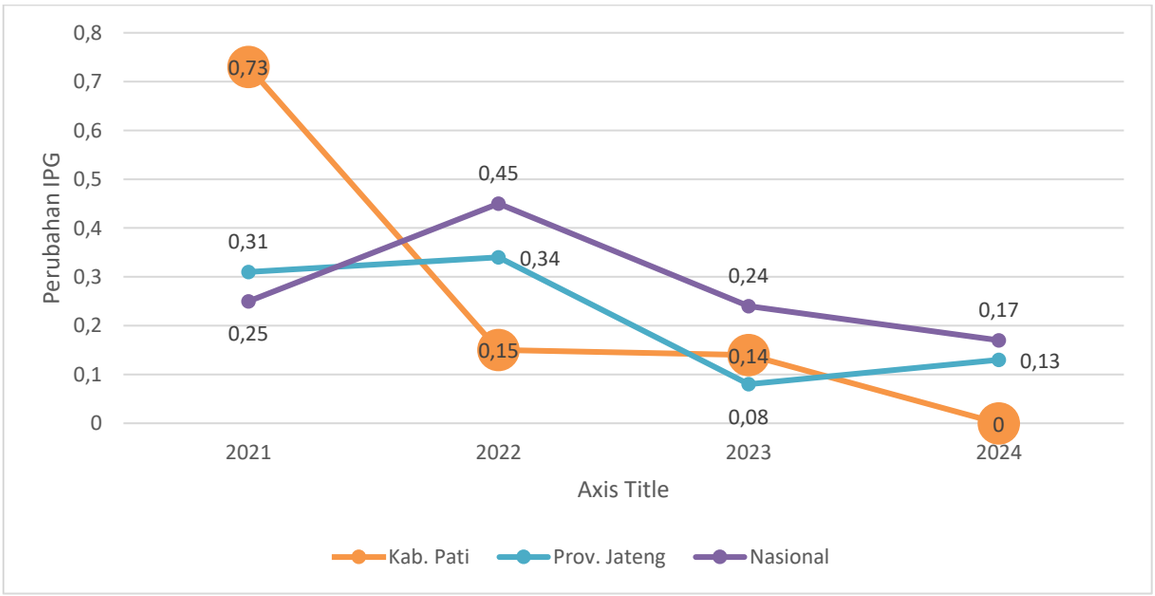

Sumber : Data BPS, 2025 (diolah)

Gambar II.52 Perubahan IPG Kabupaten Pati, Jawa Tengah, dan Nasional Tahun 2021-2024

Tahun 2021, IPG Kabupaten Pati mengalami peningkatan sebesar 0,73 poin, jauh melampaui peningkatan IPG Jawa Tengah dan Nasional. Di periode selanjutnya, IPG Kabupaten Pati juga mengalami peningkatan, namun lebih rendah dari tahun sebelumnya dan di bawah peningkatan IPG Jawa Tengah dan Nasional. Di tahun 2024, IPG Kabupaten Pati mengalami peningkatan 0 poin, lebih rendah dari peningkatan di tahun 2023. Selain itu, nilai tersebut juga lebih rendah dari peningkatan IPG Nasional maupun Jawa Tengah. Selanjutnya, perubahan IPG Kabupaten Pati dibandingkan dengan kabupaten sekitar untuk membandingkan posisi relatif Kabupaten Pati dengan kabupaten sekitar.

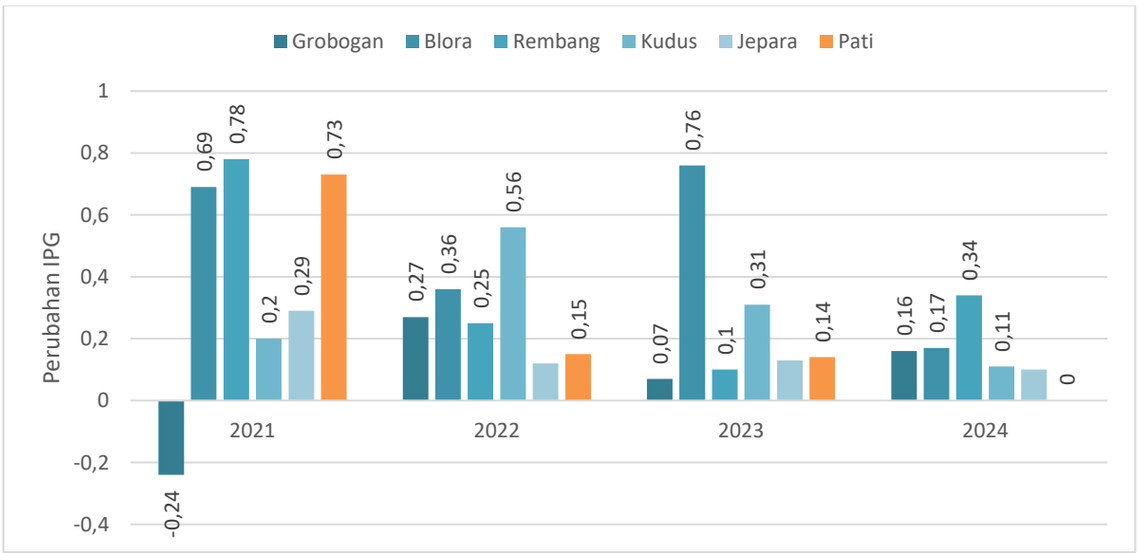

Sumber : Data BPS, 2025 (diolah)

Gambar II.53 Perubahan IPG Kabupaten Pati dan Kabupaten Sekitar Tahun 2021-2024

Selama periode 2021 hingga 2024, perubahan IPG Kabupaten Pati di tahun 2021 lebih baik dibandingkan rata-rata perubahan IPG kabupaten sekitar. Di tahun tersebut, IPG Kabupaten Pati lebih tinggi dari peningkatan seluruh kabupaten sekitar, kecuali Kabupaten Rembang yang memiliki peningkatan IPG tertinggi. Setelahnya, peningkatan IPG Kabupaten Pati mengalami penurunan dibandingkan rata-rata kabupaten sekitar. Tahun 2024, peningkatan IPG Kabupaten Pati relatif lebih rendah dibandingkan peningkatan IPG sebagian kabupaten. Di tahun tersebut, peningkatan IPG tertinggi dicapai oleh Kabupaten Rembang (0,36).

Selanjutnya, analisis terhadap kinerja peningakatan pembangunan gender dilakukan dengan membandingkan capaian setiap komponen IPG. Pada aspek kesehatan, Kabupaten Pati, Jawa Tengah, dan Nasional memiliki UHH penduduk perempuan lebih tinggi dibandingkan UHH penduduk laki-laki.

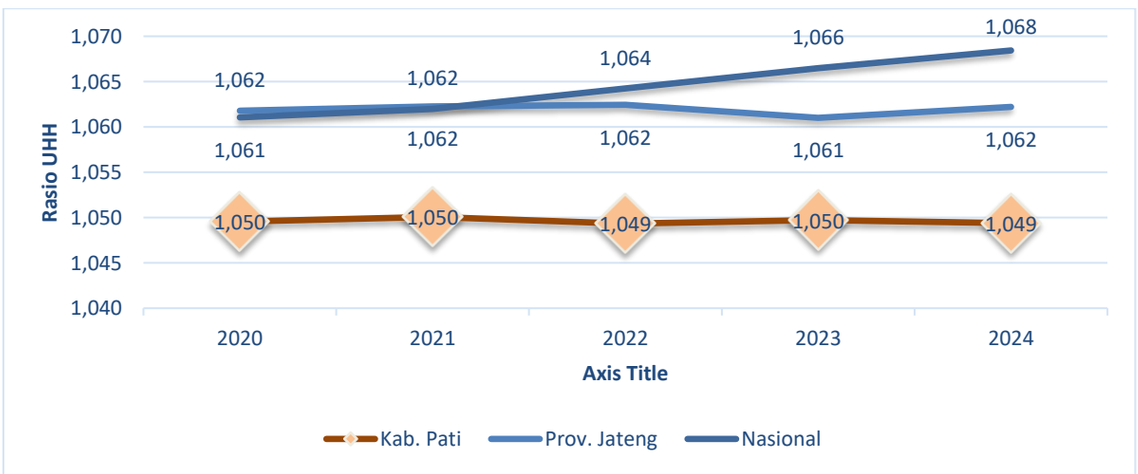

Sumber : Data BPS, 2025 (diolah)

Gambar II.54 Perbandingan Rasio IPG UHH Kabupaten Pati, Jawa Tengah, dan Nasional Tahun 2020-2024

Selama periode 2020 hingga 2024, rasio UHH Kabupaten Pati lebih baik dibandingkan Jawa Tengah dan Nasional. Hal tersebut dapat diartikan kesenjangan usia harapan hidup berdasarkan gender di Kabupaten Pati lebih baik dibandingkan Jawa Tengah dan Nasional. Apabila dibandingkan berdasarkan perubahannya, selama periode 2020 hingga 2024, Kabupaten Pati menunjukkan stagnasi. Artinya, kinerja perubahan UHH Kabupaten Pati lebih baik dibandingkan Jawa Tengah dan Nasional. Di tahun 2024, Rasio Kabupaten Pati mengalami penurunan 0,001 poin, lebih baik dibandingkan Nasional yang mengingkat 0,002 poin dan Jawa Tengah yang meningkat sebesar 0,001 poin.

Kualitas pembangunan gender pada aspek pendidikan yang ditunjukkan melalui Rasio Rata-rata Lama Sekolah (RLS) dan Harapan Lama Sekolah (HLS) menunjukkan bahwa kesenjangan gender di Kabupaten Pati relatif lebih tinggi dibandingkan dengan kesenjangan gender di Jawa Tengah dan Nasional. Gambaran kesenjangan gender pada aspek pendidikan di Kabupaten Pati, Jawa Tengah, dan Nasional selama periode 2020-2024 ditampilkan pada grafik berikut.

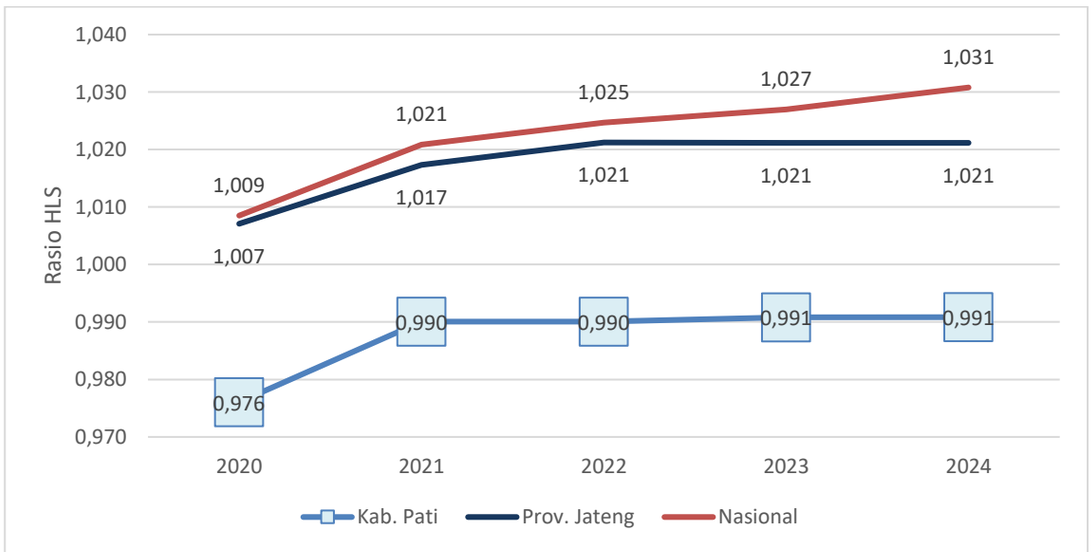

Sumber : Data BPS, 2025 (diolah)

Gambar II.55 Perubahan Rasio HLS Kabupaten Pati, Jawa Tengah, dan Nasional
Tahun 2020-2024

Selama periode 2020-2024, Rasio HLS Kabupaten Pati di bawah 1 yang artinya HLS penduduk perempuan lebih rendah dibandingkan HLS penduduk laki-laki. Kondisi tersebut berbeda dengan Jawa Tengah dan Nasional yang memiliki rasio HLS di atas 1. Walaupun memiliki rasio HLS di bawah 1, Kabupaten Pati memiliki kesenjangan HLS yang lebih baik dibandingkan Jawa Tengah dan Nasional, karena rasio yang lebih mendekati 1. Di tahun 2024, Kabupaten Pati juga menunjukkan kinerja penurunan kesenjangan yang lebih baik dibandingkan Nasional dan Jawa Tengah. Di tahun tersebut, Rasio HLS Kabupaten Pati tidak berubah mendekati rasio 1, sementara rasio HLS Jawa Tengah tidak berubah dan

rasio HLS Nasional justru meningkat 0,004 poin. Perbandingan Rasio HLS Kabupaten Pati dengan kabupaten sekitar di tahun 2024 menunjukkan bahwa Kabupaten Pati dan Rembang memiliki rasio HLS paling baik sebesar 0,99. Sementara itu, wilayah dengan kesenjangan HLS tertinggi adalah Kabupaten Grobogan (0,90) dan Kudus (1,10).

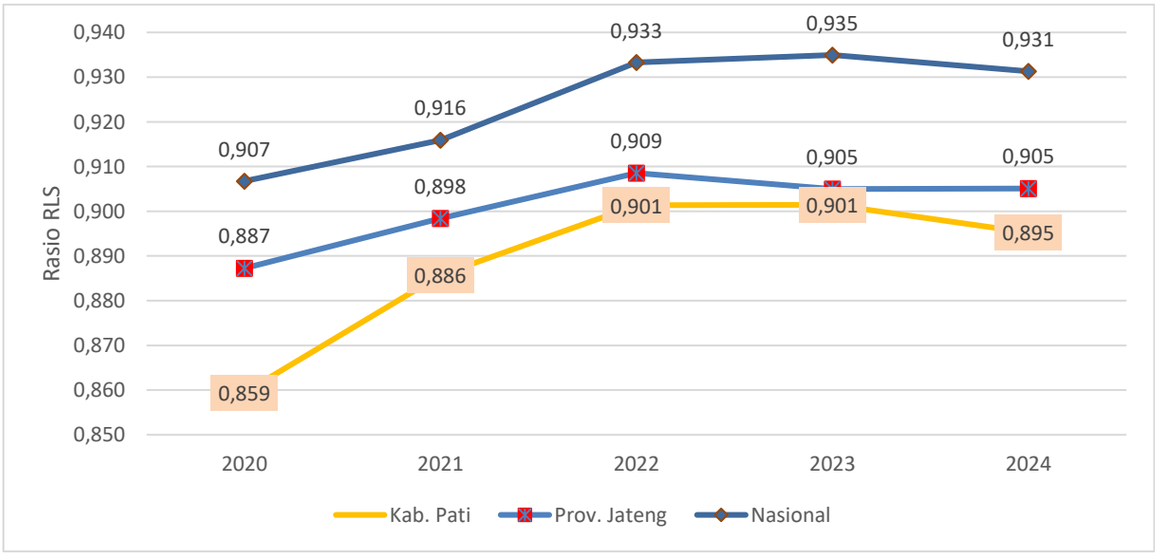

Sumber : Data BPS, 2025

Gambar II.56 Rasio RLS Kabupaten Pati, Jawa Tengah, dan Nasional Tahun 2020-2024

RLS memiliki kontribusi lebih tinggi terhadap kesenjangan gender pada aspek pendidikan dibandingkan HLS. Selama periode 2020 hingga 2024, Kabupaten Pati memiliku rasio RLS yang di bawah 1, yang artinya RLS penduduk perempuan relatif lebih rendah dibandingkan RLS penduduk laki-laki. Kondisi yang sama juga terjadi di Jawa Tengah dan Nasional. Selanjutnya, selama periode tersebut Kabupaten Pati juga memiliki kesenjangan RLS yang lebih tinggi dibandingkan Jawa Tengah dan Nasional. Di tahun 2024, Rasio RLS Kabupaten Pati sebesar 0,895 lebih rendah dibandingkan rasio RLS Nasional (0,931) dan Jawa Tengah (0,905).

Rasio RLS Kabupaten Pati juga dibandingkan untuk melihat posisi relatif Kabupaten Pati dibandingkan kabupaten lain. Di tahun 2024, Kabupaten memiliki tingkat kesenjangan yang lebih tinggi dibandingkan sebagaian besar kabupaten sekitar. Rasio RLS Kabupaten Pati hanya lebih baik dari Kabupaten Grobogan (0,86) dan Rembang (0,88). Kesenjangan gender pada aspek pendidikan terendah dimiliki oleh Kabupaten Kudus dan Blora dengan rasio masing-masing 0,92.

Aspek ekonomi merupakan memiliki kontribusi tertinggi terhadap kesenjangan gender dibandingkan aspek pendidikan dan kesehatan. Selama periode 2020 hingga 2024, rasio pengeluaran perkapita berdasarkan gender di Kabupaten Pati, Jawa Tengah, dan Nasional bernilai lebih rendah dari 1 yang artinya pengeluaran perkapita penduduk

perempuan relatif lebih rendah dibandingkan pengeluaran perkapita penduduk laki-laki.

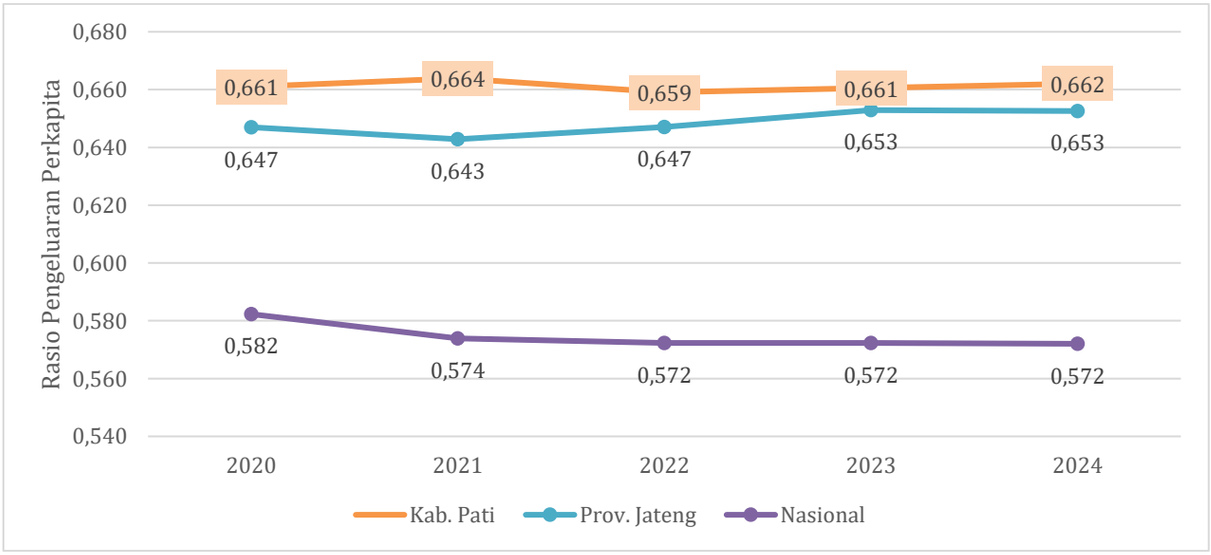

Sumber : Data BPS 2025 (diolah)

Gambar II.53 Rasio Pengeluaran Perkapita Pati, Jawa Tengah, dan Nasional Tahun 2020-2024

Sejak tahun 2020, rasio pengeluaran perkapita Kabupaten Pati lebih baik dibandingkan Jawa Tengah dan Nasional. Hal tersebut mengindikasikan ketimpangan pengeluaran penduduk laki-laki dan perempuan di Kabupaten Pati relatif lebih baik. Dilihat dari komponen pembentuk IPG, rasio pengeluaran perkapita memiliki nilai yang paling rendah, berarti ketimpangan tertinggi laki-laki dan perempuan berada pada aspek ekonomi.

Indeks Pemberdayaan Gender (IDG)

Indeks Pemberdayaan Gender (IDG) merupakan alat ukur keberhasilan pembangunan gender, yang secara spesifik menitikberatkan kepada peran serta perempuan dalam bidang ekonomi dan politik. Komponen IDG terdiri dari Persentase Keterlibatan Perempuan dalam Parlemen, Persentase Perempuan sebagai Tenaga Profesional, dan Persentase Sumbangan Pendapatan Perempuan. Data IDG pada periode 2020-2024 sebagaimana ditampilkan pada tabel berikut.

Tabel II.27 Indeks Pemberdayaan Gender Kabupaten Pati, Jawa Tengah dan Nasional Tahun 2020-2024

No	Tahun	Indeks Pemberdayaan Gender (IDG)			
		Target RKPD	Kabupaten Pati	Jawa Tengah	Nasional
1	2020	67,5	66,69	71,73	75,57
2	2021	69,0	66,65	71,64	76,26
3	2022	66,50	68,65	73,78	76,59
4	2023	66,70	67,73	74,18	76,9
5	2024	67	66,3	72,58	77,62

Sumber: BPS, 2025

Pemberdayaan gender di Kabupaten Pati selama periode 2020-2023 terakhir mengalami fluktuasi dengan kondisi lebih rendah dibandingkan

Jawa Tengah dan Nasional. Tahun 2023, IDG Kabupaten Pati adalah 67,73 melampaui target pembangunan tahun 2023. Namun demikian, jika dibandingkan dengan tahun 2023, nilai IDG di tahun 2024 mengalami penurunan dibandingkan nilai IDG di tahun sebelumnya dan tidak mencapai target yang ditetapkan. Selanjutnya, IDG Kabupaten Pati dibandingkan dengan IDG Kabupaten sekitar untuk melihat posisi relatif Kabupaten Pati terhadap kabupaten sekitar.

Tabel II.28 Indeks Pemberdayaan Gender Kabupaten Pati dan kabupaten sekitar Tahun 2020-2024

No	Tahun	Indeks Pemberdayaan Gender (IDG)						
		Grobogan	Blora	Rembang	Kudus	Jepara	Rata-rata	Pati
1	2020	57,18	64,37	65,78	65,18	55,76	62,49	66,69
2	2021	58,03	64,36	65,88	65,54	56,66	62,85	66,65
3	2022	58,98	62,64	66,96	65,69	57,23	63,36	68,65
4	2023	58,82	60,86	66,98	66,32	58,78	63,25	67,73
5	2024	66,59	73,96	67,64	66,88	64,62	67,67	66,3

Sumber : BPS, 2025.

Selama periode 2020 hingga 2023, kondisi pemberdayaan gender di Kabupaten Pati relatif lebih baik dibandingkan rata-rata pemberdayaan gender kabupaten sekitar, namun pada tahun 2024 nilai IDG Kabupaten Pati mengalami penurunan dan berada di bawah rata-rata capaian kabupaten sekitar. Hal ini dipengaruhi oleh penurunan nilai komponen pembentuk IDG yaitu keterlibatan perempuan di parlemen dan perempuan sebagai tenaga profesional. Selanjutnya untuk melihat kinerja peningkatan pemberdayaan gender, diukur perubahan IDG sebagaimana ditampilkan pada grafik berikut.

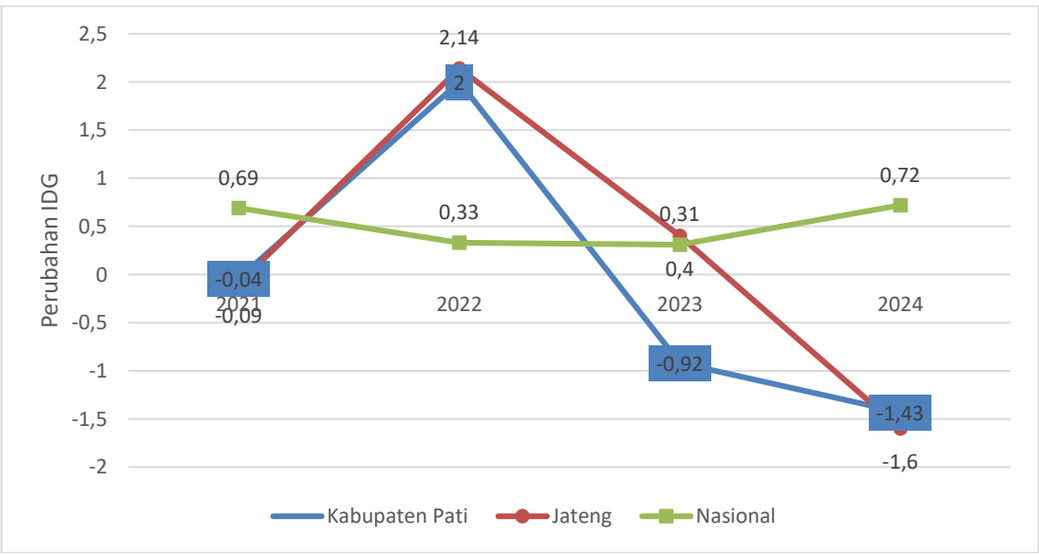

Gambar II.58 Perubahan IDG Kabupaten Pati, Jawa Tengah, dan Nasional Tahun 2021-2023

Selama periode 2021 hingga 2024, pemberdayaan perempuan di Kabupaten Pati, Jawa Tengah, dan Nasional menunjukkan fluktuasi. Tahun 2022 Kabupaten Pati menunjukkan peningkatan IDG paling tinggi. IDG Kabupaten Pati mengalami peningkatan 2,0 poin, lebih baik dari

peningkatan IDG Nasional (0,43), namun peningkatan tersebut lebih rendah dibandingkan peningkatan IDG Jawa Tengah (2,14 poin) dan Kondisi tersebut menunjukkan meningkatnya kinerja Pemerintah Kabupaten Pati dalam meningkatkan pemberdayaan gender. Selain itu, peningkatan serapan tenaga kerja perempuan turut berperan dalam meningkatkan IDG di tahun 2022. Tahun 2023 dan 2024, IDG Kabupaten Pati maupun Provinsi Jawa Tengah mengalami penurunan.

g. Tingkat Pengangguran Terbuka

Tingkat pengangguran terbuka (TPT) Kabupaten Pati dalam kurun 6 (enam) tahun terakhir cenderung miliki angka yang paling rendah dibandingkan TPT tingkat Nasional dan Provinsi Jawa Tengah. Berikut tabel perbandingan TPT secara lengkap.

Gambar II.31 Tingkat Pengangguran Terbuka (TPT) Kabupaten Pati, Provinsi Jawa Tengah dan Nasional Tahun 2020-2024

No	Tahun	Tingkat Pengangguran Terbuka						
		Pati			Jateng		Nasional	
		Target RKPD	Realisasi	r	Realisasi	r	Realisasi	r
1	2020	3,68	4,74	1	6,48	1,99	7,07	1,79
2	2021	5,0 – 4,0	4,6	-0,14	5,95	-0,53	6,49	-0,58
3	2022	4,36 – 4,30	4,45	-0,15	5,57	-0,38	5,86	-0,63
4	2023	4,0 – 3,5	4,29	-0,14	5,13	-0,53	5,32	-0,58
5	2024	3,66 – 3,32	3,87	-0,42	4,78	-0,35	4,91	-0,41

Sumber : BPS 2025 (data diolah)

Akibat pandemic, kasus pengangguran meningkat cukup tajam dan pasca pandemic secara perlahan semakin turun. Hingga Tahun 2024, TPT Kabupaten Pati tercatat paling rendah dibandingkan Nasional dan Provinsi Jawa Tengah dengan penurunan sebesar 0,42% poin, Nasional turun 0,41% poin dan Provinsi Jawa Tengah turun 0,35% poin.

Secara regional, TPT Kabupaten Pati dibandingkan dengan Daerah Eks Keresidenan Pati plus Kabupaten Grobogan pada Tahun 2024 terhadap tahun sebelumnya terjadi penurunan, kecuali Kabupaten Blora dan Kabupaten Rembang. Gambaran secara lengkap perbandingan Tingkat Pengangguran Terbuka (TPT) Regional Eks Keresidenan Pati plus Kabupaten Grobogan sebagaimana Grafik berikut.

Tabel II.32 Capaian TPT Kabupaten Pati dan Wilayah Sekitar Tahun 2019-2024

No	Tahun	TPT						
		Rembang	Jepara	Kudus	Grobogan	Blora	Rata-rata Wilayah	Pati
1	2019	3,69	2,97	3,86	3,59	3,89	3,60	3,74
2	2020	4,83	6,70	5,53	4,50	4,89	5,29	4,74
3	2021	3,67	4,23	3,77	4,38	3,81	3,97	4,6

No	Tahun	TPT						
		Rembang	Jepara	Kudus	Grobogan	Blora	Rata-rata Wilayah	Pati
4	2022	1,76	4,10	3,21	4,40	3,7	3,43	4,45
5	2023	2,6	3,35	3,25	4,02	3,1	3,26	4,29
6	2024	2,84	3,34	3,19	3,23	3,67	3,25	3,87

Sumber : BPS Provinsi Jawa Tengah, 2025(data diolah)

Berdasarkan Grafik di atas, pada Tahun 2023, TPT Kabupaten Pati dan Kabupaten Blora masih lebih tinggi dibandingkan rerata regional yang mencapai 3,25%. Sedangkan bila dibandingkan dengan tahun sebelumnya, TPT Kabupaten Pati turun sebesar 0,42% poin, Kabupaten Kudus turun 0,16% poin, Kabupaten Jepara turun 0,01% poin, Kabupaten Rembang naik 0,24% poin, Kabupaten Blora naik 0,57% poin dan Kabupaten Grobogan turun 0,79% poin.

h. Tingkat Partisipasi Angkatan Kerja dan Rasio penduduk Bekerja

Tingkat Partisipasi Angkatan Kerja (TPAK) menunjukkan ketersediaan pasokan tenaga kerja dalam memproduksi barang dan jasa di suatu wilayah. TPAK dihitung dengan membandingkan jumlah angkatan kerja dan jumlah penduduk usia 15 tahun ke atas. Gambaran TPAK Kabupaten Pati, Jawa Tengah, dan Nasional selama periode 2019 hingga 2024 ditampilkan pada grafik berikut.

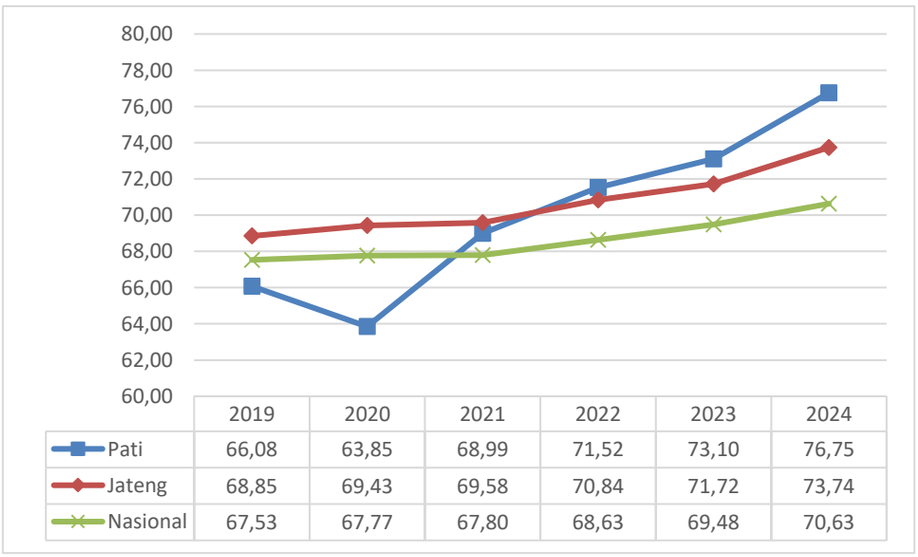

	2019	2020	2021	2022	2023	2024
Pati	66,08	63,85	68,99	71,52	73,10	76,75
Jateng	68,85	69,43	69,58	70,84	71,72	73,74
Nasional	67,53	67,77	67,80	68,63	69,48	70,63

Sumber : Data BPS 2025 (diolah)

Gambar II.60 TPAK Kabupaten Pati, Jawa Tengah, dan Nasional Tahun 2020-2024

Selama periode beberapa tahun terakhir, TPAK Kabupaten Pati mengalami fluktuasi. Persentase TPAK terendah terjadi di tahun 2020 dengan persentase sebesar 63,85%, sementara TPAK tertinggi terjadi di tahun 2024 sebesar 76,75%. Apabila dibandingkan dengan Jawa Tengah dan Kabupaten sekitar, dari tahun 2022 hingga 2024, TPAK Kabupaten Pati relatif lebih tinggi dibandingkan TPAK Jawa Tengah dan Nasional. Tingginya TPAK Kabupaten Pati sejak tahun 2021 tidak terlepas dari

bonus demografi yang mulai terjadi di Kabupaten Pati. Peningkatan TPAK merupakan indikasi yang cukup positif berkaitan dengan ketersediaan tenaga kerja di Kabupaten Pati. Kondisi ini kemungkinan disebabkan oleh peningkatan penduduk usia kerja.

Jika dilihat dari jumlah penduduk usia kerja di Kabupaten Pati selama lima tahun terakhir menunjukkan peningkatan. Hal tersebut merupakan akibat dari bonus demografi yang sekarang sedang dinikmati oleh Kabupaten Pati. Peningkatan jumlah penduduk usia kerja selanjutnya sejalan dengan peningkatan jumlah penduduk bekerja. Gambaran jumlah penduduk usia kerja, penduduk bekerja, dan rasio penduduk bekerja di Kabupaten Pati tahun 2019 hingga 2024 ditampilkan pada tabel berikut.

Tabel II.33 Rasio Penduduk Yang Bekerja Tahun 2020-2024

Indikator	Tahun				
	2020	2021	2022	2023	2024
Jumlah Penduduk Usia Kerja	999.173	1.006.496	1.013.332	1.080.931	
Jumlah Penduduk Bekerja	607.706	662.492	692.477	756.270	
Rasio Penduduk Bekerja	0,61	0,66	0,68	0,70	

Sumber: BPS Kab. Pati, 2025

Tahun 2020, Jumlah penduduk bekerja di Kabupaten Pati sempat mengalami penurunan sebagai dampak dari pandemi Covid-19. Kondisi tersebut yang juga menyebabkan rasio penduduk bekerja mengalami penurunan dan mencapai titik terendah selama lima tahun terakhir, sebesar 0,61. Mulai tahun 2021, jumlah penduduk bekerja terus mengalami peningkatan hingga di tahun 2023, jumlah penduduk bekerja mencapai angka lebih dari 756.270 jiwa. Kondisi tersebut menyebabkan rasio penduduk bekerja mengalami peningkatan menjadi 0,70 dan merupakan yang tertinggi selama lima tahun terakhir.

i. Elastisitas Tenaga Kerja

Pertumbuhan ekonomi yang terjadi di suatu wilayah akan meningkatkan kapasitas daerah dalam memproduksi barang dan jasa. Selanjutnya, peningkatan barang dan jasa berpotensi menciptakan lapangan kerja, sehingga dapat mengurangi pengangguran. Selanjutnya, pengaruh pertumbuhan ekonomi terhadap pengangguran dapat dianalisis melalui elastisitas penyerapan tenaga kerja. Elastisitas penyerapan tenaga dihitung dengan membandingkan persentase pertumbuhan tenaga kerja dengan pertumbuhan ekonomi. Gambaran elastisitas tenaga kerja Kabupaten Pati selama periode 2019 hingga 2023 ditampilkan pada grafik berikut.

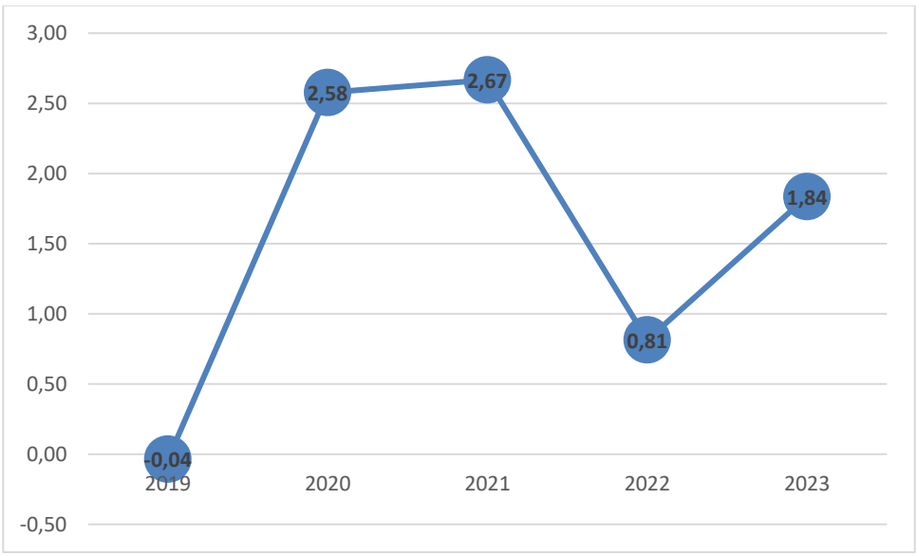

Sumber: BPS Kabupaten Pati, 2025

Gambar II.61 Elastisitas Penyerapan Tenaga Kerja

Kondisi ideal elastisitas penyerapan tenaga kerja berada pada range 0,5 hingga 1. Elastisitas positif antara 0 hingga 0,5 dapat dimaknai pertumbuhan ekonomi mengalami peningkatan namun penyerapan tenaga kerja rendah karena didominasi oleh peningkatan industri padat modal. Sementara itu, nilai elastisitas penyerapan tenaga kerja lebih dari 1, dapat dimaknai pertumbuhan ekonomi berpengaruh signifikan terhadap penyerapan tenaga kerja karena industri yang bersifat padat karya.

Selanjutnya di tahun 2021, elastisitas tenaga kerja bernilai 2,67, bermakna 1% pertumbuhan ekonomi meningkatkan serapan tenaga kerja sebesar 2,67%. Peningkatan elastisitas serapan tenaga kerja di tahun 2020 dan 2021 didukung oleh realisasi investasi di Kabupaten Pati yang meningkat dan bercirikan industri padat karya sehingga membutuhkan tenaga kerja dalam jumlah yang tinggi. Selanjutnya di tahun 2022, elastisitas serapan tenaga kerja kembali berada pada kondisi ideal karena menunjukkan nilai kurang dari 1. Peningkatan pertumbuhan ekonomi sebesar 1% hanya dapat meningkatkan serapan tenaga kerja sebesar 0,81%. Kondisi tersebut disebabkan oleh pertumbuhan ekonomi Kabupaten Pati di tahun 2022 ditopang oleh lapangan usaha yang tidak memiliki serapan tenaga kerja tinggi. Sementara itu, lapangan usaha yang memiliki serapan tenaga kerja tinggi, seperti pertanian, perdagangan, dan industri pengolahan justru menunjukkan penurunan kontribusi. Namun pada tahun 2023 kondisi elastisitas tenaga kerja pada angka 1,84% hal ini disebabkan karena peningkatan jumlah Angkatan kerja, tetapi produktivitas menurun.

j. Reformasi Birokrasi

Aspek Reformasi Birokrasi diukur melalui Indeks Reformasi Birokrasi. Berdasarkan hasil evaluasi pelaksanaan reformasi birokrasi yang dilaksanakan oleh kementerian PAN RB, indeks reformasi birokrasi Pemkab Pati di tahun 2023 adalah 65,47 dengan kategori B. Indeks RB di

tahun 2023 tersebut meningkat dibandingkan Indeks RB di tahun 2022, yaitu 65,04. Tahun 2024, Indeks RB Kabupaten Pati kembali mengalami peningkatan menjadi 65,89. Analisis terhadap setiap komponen penilaian indeks RB menunjukkan komponen Reformasi memiliki nilai yang cukup rendah. Lebih lanjut berdasarkan review tersebut, penurunan pada hasil antara area perubahan disebabkan oleh kualitas kebijakan yang belum optimal, profesionalitas ASN yang masih rendah, Kualitas Pengelolaan Pengadaan Barang dan Jasa yang belum memadai, dan Pemenuhan pelayanan publik yang belum sesuai standar.

Salah satu indikator penilaian reformasi birokrasi adalah akuntabilitas kinerja pemerintah daerah yang diukur melalui penilaian SAKIP. Penilaian SAKIP selama periode tahun 2020 hingga 2024 ditampilkan pada gambar berikut.

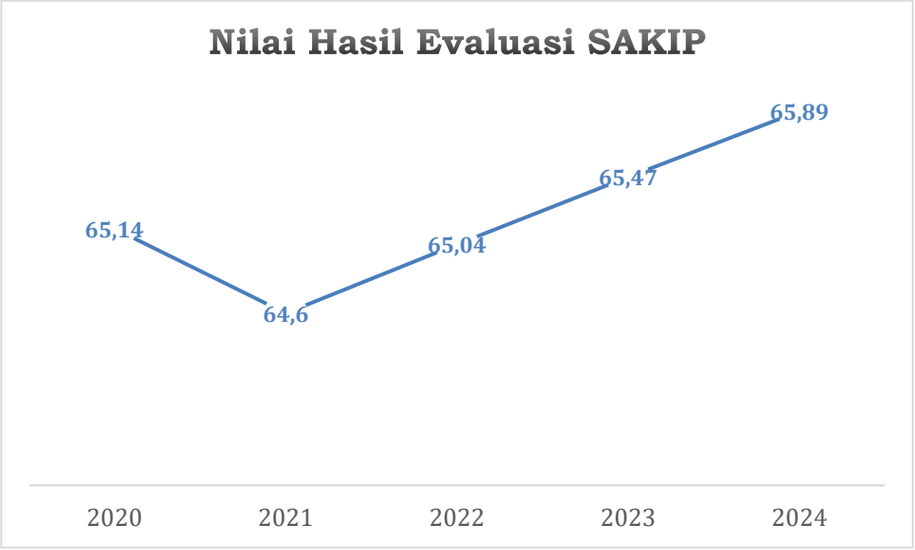

Sumber: Sekretariat Daerah Kab. Pati ,2025

Gambar II.62 Nilai SAKIP Kabupaten Pati Tahun 2020-2024

Gambaran capaian penilaian SAKIP Kabupaten Pati selama periode 2020 hingga 2024 pada setiap kategori ditampilkan pada tabel berikut.

Tabel II.34 Hasil Penilaian Evaluasi SAKIP Kabupaten Pati Periode 2020-2024

Komponen	Nilai per-Komponen				
	2020	2021	2022	2023	2024
Perencanaan Kinerja	21,21	21,23	21,03	21,14	21,24
Pengukuran Kinerja	17,01	16,26	21,66	21,77	21,85
Pelaporan Kinerja	10,50	10,16	9,15	9,24	9,33
Evaluasi Internal	6,06	6,21	13,20	13,32	13,47
Capaian Kinerja	10,13	10,36	10,74	-	-
Nilai Hasil Evaluasi	**65,14**	**64,60**	**65,04**	**65,47**	**65,89**

Sumber: Sekretariat Daerah, 2025

Analisis terhadap capaian SAKIP di tahun 2024 menunjukkan bahwa setiap komponen penilaian memiliki kelemahan yang memerlukan perbaikan. Terkait dengan perencanaan, dapat dinyatakan bahwa dokumen perencanaan telah disusun berdasarkan isu strategis daerah.

Selain itu, perencanaan daerah telah dijabarkan mulai dari level pemerintah daerah hingga level jabatan terkecil. Namun demikian, masih terdapat beberapa catatan antara lain indikator kinerja yang disusun belum spesifik, terukur, relevan, dan cukup. Perencanaan pada level perangkat daerah, masih ditemukan sasaran strategis yang belum menjawab isu strategis sesuai dengan Tupoksi perangkat daerah tersebut. Selanjutnya, penjabaran kinerja belum memenuhi prinsip logis yang menggambarkan hubungan kausalitas dan pemecahan masalah yang dihadapi.

Pengukuran kinerja telah menunjukkan kinerja yang cukup baik di tahun 2024. Namun demikian, beberapa hal yang perlu mendapatkan perhatian antara lain masih terdapatnya beberapa program kegiatan yang tidak memiliki kontribusi yang signifikan bagi pencapaian kinerja pemerintah daerah. Selain itu, penerapan e-Sakip belum optimal karena pengukuran kinerja individu masih didasarkan pada aktivitas rutin, bukan aktivitas yang berkontribusi terhadap peningkatan kinerja organisasi. Terkait dengan pelaporan kinerja, telah dilakukan dengan tepat waktu. Namun demikian, laporan kinerja pada level perangkat daerah belum dianalisis secara mendalam sehingga dapat dimanfaatkan sebagai salah satu dasar dalam pengambilan keputusan. Selain itu, pemantauan atas capaian kinerja di level perangkat daerah belum dilaksanakan secara optimal dan dimanfaatkan untuk perbaikan kinerja yang diperlukan. Kelemahan dalam tata kelola pemerintahan selanjutnya terkait dengan evaluasi akuntabilitas kinerja internal, utamanya terkait evaluasi yang dilaksanakan masih terbatas pada pelaksanaan program dan serapan anggaran, serta belum mengarah kepada evaluasi terhadap keselarasan antar kegiatan, hasil program, dan kinerja pada setiap perangkat daerah.

Selain melalui evaluasi SAKIP, penilaian terhadap kinerja pemerintah daerah juga diukur melalui kualitas pelayanan yang diberikan kepada masyarakat. Pengukuran kualitas pelayanan dilakukan melalui pengukuran Indek Kepuasan Masyarakat (IKM) terhadap perangkat daerah yang menyediakan pelayanan.

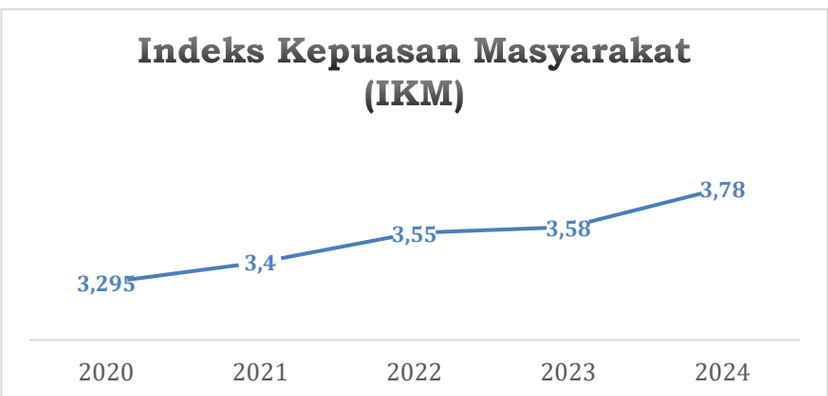

Sumber: Sekretariat Daerah Kab. Pati, 2025

Gambar II.63 Perubahan Indeks Kepuasan Masyarakat Kabupaten Pati Tahun 2020-2024

Selama periode lima tahun terakhir dapat dinyatakan bahwa kepuasan masyarakat terhadap pelayanan yang disediakan pemerintah Kabupaten Pati menunjukkan tren peningkatan. Berdasarkan kriteria dari Kemenpan RB No. 14 tahun 2017, selama lima tahun terakhir, pelayanan publik di Kabupaten Pati berada pada kategori Baik. Peningkatan tertinggi selama periode tersebut terjadi di tahun 2024 dengan peningkatan mencapai 0,2 poin dari periode sebelumnya. Sementara itu, di tahun 2023, kepuasan masyarakat mengalami peningkatan sangat kecil sebesar 0,03 dari tahun sebelumnya, yang mengindikasikan kinerja pemerintah dalam menyediakan pelayanan yang berkualitas menunjukkan peningkatan yang lamban.

Pengukuran kepuasan masyarakat terhadap pelayanan publik didasarkan pada sembilan unsur pelayanan. Dari sembilan unsur tersebut, lima unsur termasuk dalam kategori sangat baik, meliputi Persyaratan Pelayanan, Biaya/Tarif Pelayanan, Kompetensi/Kemampuan Petugas, Perilaku Petugas Pelayanan, dan Penanganan Pengaduan. Sementara itu, empat unsur lainnya mendapat kategori Baik, meliputi Prosedur Pelayanan, Waktu Pelayanan, Produk Pelayanan, dan Sarana & Prasarana. Selanjutnya, keempat unsur ini lah yang membutuhkan perbaikan untuk meningkatkan kualitas layanan publik. Reformasi birokrasi juga mencakup kinerja pelaporan keuangan. Capaian kinerja pelaporan keuangan Kabupaten Pati selama periode 2018-2022 tercantum dalam tabel berikut.

Tabel II.35 Status Pelaporan Keuangan Kabupaten Pati Periode 2020-2024

Status Laporan Keuangan				
2020	**2021**	**2022**	**2023**	**2024**
WTP	WTP	WTP	WTP	WTP

Sumber : BPKAD Kab. Pati, 2025

Berdasarkan tabel tersebut dapat dinyatakan apabila Kabupaten Pati mampu menunjukkan kinerja pelaporan keuangan yang cukup memuaskan selama lima tahun terakhir. Hal tersebut dapat dilihat dari status Wajib Tanpa Pengecualian (WTP) dari Badan Pemeriksa Keuangan RI, walaupun masih terdapat beberapa proses yang masih memiliki kelemahan dan memerlukan perbaikan.

Reformasi birokrasi tidak dapat terwujud tanpa dukungan ASN yang berkualitas. Pengukuran kualitas ASN dilakukan dengan Indeks Profesionalisme ASN yang memiliki empat dimensi, yaitu kualifikasi, kompetensi, kinerja, dan kedisiplinan. Capaian Kabupaten Pati dalam meningkatkan profesionalitas ASN ditampilkan pada grafik berikut.



Sumber: BKPP Kab. Pati, 2025

Gambar II.64 Indeks Profesionalitas ASN Tahun 2020-2024

Berdasarkan grafik tersebut dapat dinyatakan bahwa Indeks Profesionalitas (IP) ASN di Kabupaten Pati menunjukkan tren penurunan hingga tahun 2021. Bahkan, penurunan indeks profesionalitas ASN di tahun 2021 mencapai 30 poin yang disebabkan oleh perubahan formulasi penghitungan indeks profesionalitas ASN. Selanjutnya di tahun 2022 sampai 2024, indeks profesionalitas ASN bergerak naik dimana tahun 2022 sebesar 45,97 meningkat di tahun 2024 menjadi 80,61. Analisis terhadap komponen pengukuran indeks profesionalitas ASN, ditahun 2024 aspek kompetensi merupakan dimensi dengan capaian kinerja tertinggi dibandingkan komponen lainnya. Hal tersebut utamanya disebabkan oleh sebagian ASN sudah memenuhi kompetensi yang dipersyaratkan untuk jabatan yang dimiliki. Dalam rangka meningkatkan indeks propesionalitas ASN perlu penguatan penataan ASN selain mengintensifkan keikutsertaan pelatihan dan diklat sesuai dengan kebutuhan baik yang dilaksanakan oleh internal maupun eksternal.

2.1.3.Aspek Pelayanan Umum

a. **Urusan Pemerintahan Wajib yang Berkaitan dengan Pelayanan Dasar**

1. **Pendidikan**

Kondisi pendidikan di Kabupaten Pati dapat dilihat dari tabel berikut:

Tabel II.36 Kondisi Pendidikan di Kabupaten Pati Tahun 2020-2024

No	Indikator	Satuan	Tahun				
			2020	2021	2022	2023	2024
1	Indeks Literasi SD/Sederajat	Angka	n.a	n.a		82,74	85.82
2	Indeks Numerasi SD/Sederajat	Angka	n.a	n.a		67,83	77.79
3	Indeks Literasi SMP/Sederajat	Angka	n.a	n.a		78.32	87.1
4	Indeks Numerasi SMP/Sederajat	Angka	n.a	n.a		54,69	81.45
5	APK PAUD (%)	%	88,24	89,26	89,53	89,61	89.62
6	APK SD/MI (%)	%	111,86	109,35	106,74	105,44	106.05

No	Indikator	Satuan	Tahun				
			2020	2021	2022	2023	2024
7	APK SMP/MTs (%)	%	98,27	98,45	98,35	98,40	103.72
8	APK Kesetaraan	%	n/a	n/a	n/a	0,48	0.45
9	APM SD/MI (%)	%	98,43	98,31	98,21	98,50	98.57
10	APM SMP/MTs (%)	%	76,67	79,52	79,58	80,05	80.06
11	Angka Putus Sekolah (APS) SD Sederajat (%)	%	0,02	0,01	0,02	0,01	0,016
12	Angka Putus Sekolah (APS) SMP Sederajat	%	0,13	0,11	0,06	0,12	0,12
13	Angka Melanjutkan ke SMP Sederajat (%)	%	106,85	104,34	105,25	99,43	104,38
14	Angka Kelulusan (AL) SD/MI	%	100	100	100,00	100,00	100
15	Angka Kelulusan (AL) SMP/MTs	%	100	99,97	100,00	100,00	100
16	Angka Kelulusan (AL) Kejar Paket A/B/C	%	98,8	100	99,82	100,00	100
17	Angka Melanjutkan (AM) dari SD/MI ke SMP/MTs	%	106,85	104,34	105,25	99,43	104,38
18	Persentase ruang kelas SD/sederajat dalam kondisi baik	%	75,13	75,62	83,75	92,57	83,78
19	Persentase ruang kelas SMP/sederajat dalam kondisi baik	%	84,17	84,18	96,97	90,72	95,58
20	Jumlah Sekolah Dasar/MI/Sederajat	Angka	879	887	890	890	891
21	Jumlah SMP/MTs/Sederajat	Angka	230	231	233	234	232
22	Jumlah PAUD	Angka	1,288	1,294	1305	1304	1.308
23	Jumlah SD dengan Rasio guru:murid 1;20	Angka	n/a	n/a	643	564	584
24	Jumlah PAUD dengan rasio guru:murid 1:8	Angka	n/a	n/a	391	376	408
25	Jumlah PKBM Penyelenggara Kejar Paket	Angka	21	21	21	22	26
26	Persentase guru bersertifikat pendidik						
	PAUD	%	30,94	40	69,37	47,70	53,90
	SD	%	45,45	36,62	47,21	48,78	54,26
	SMP	%	57,37	54,8	57,76	58,46	46,68
27	Jumlah Guru pendidikan kesetaraan dengan tingkat pendidikan S1	Angka	n/a	n/a	132	74	74
28	Jumlah guru PAUD dengan tingkat pendidikan S1	Angka	2,902	2,473	3	3	2.536
29	Jumlah SD menerapkan kurikulum muatan lokal	Angka	676	676	679	679	678
30	Jumlah SMP yang menetapkan kurikulum muatan lokal	Angka	92	92	98	97	96
31	Jumlah pendidikan nonformal yang menetapkan kurikulum muatan lokal	Angka	n/a	n/a	113	114	115
32	Jumlah PAUD yang menetapkan kurikulum muatan lokal	Angka	1,288	1,294	1,305	1,304	1.308

Sumber: Dinas Pendidikan Kabupaten Pati, 2025

Kualitas pendidikan diukur melalui indeks literasi dan indeks numerasi. Secara umum terjadi peningkatan kemampuan literasi dan numerasi peserta didik, baik untuk jenjang pendidikan SD maupun SMP sederajat. Selanjutnya, kemampuan literasi lebih baik dibandingkan kemampuan numerasi. Di tahun 2024, persentase peserta didik SD yang memenuhi kompetensi minimum literasi mencapai 85,82%, sementara persentase peserta didik yang memenuhi kompetensi minimum numerasi hanya mencapai 77,79%. Kondisi yang sama juga ditemukan pada jenjang pendidikan SMP/sederajat. persentase peserta didik SMP/sederajat yang memenuhi kompetensi minimum literasi mencapai 87,1%, sementara persentase peserta didik dengan kompetensi minimum literasi hanya sebesar 81,45%.

Selama lima tahun terakhir, APK PAUD di Kabupaten Pati menunjukkan tren peningkatan dan lebih tinggi dibandingkan dengan APK PAUD Jawa Tengah maupun nasional. Selanjutnya, terdapat indikasi kesenjangan APK PAUD di tingkat kecamatan, dimana APK PAUD tertinggi ditemukan di Kecamatan Pati (109,64%) dan Juwana (99,8%), dan

Trangkil (98,51%), sementara APK PAUD terendah berada di Kecamatan Gunungwungkal (75,14%), Jakenan (75,36%), dan Batangan (77,78%). APK PAUD yang rendah di beberapa kecamatan tidak disebabkan oleh ketersediaan layanan pendidikan PAUD melainkan sebagian penduduk usia PAUD yang tidak mengikuti orang tua bekerja di luar kabupaten Pati.

Untuk partisipasi jenjang pendidikan SD/MI terdapat tren penurunan kesenjangan APK dengan APM yang menunjukkan sebagian besar peserta didik untuk tingkat jenjang SD/MI sudah sesuai dengan standar usia yang ditentukan. Namun demikian, perbandingan beberapa kecamatan masih menunjukkan kesenjangan partisipasi sekolah, seperti di Kecamatan Sukolilo dan Gembong dengan kesenjangan APK dan APS mencapai lebih dari 9%. Hal tersebut disebabkan masih jumlah peserta didik sekolah dasar yang berusia < 7 tahun atau >13 tahun di kedua kecamatan tersebut cukup tinggi. Selain itu, Kecamatan Pati dan Kecamatan Juwana memiliki nilai APM dan APK yang relatif lebih tinggi dibandingkan kecamatan lainnya karena kedua kecamatan tersebut dianggap menyediakan layanan pendidikan yang lebih baik dibandingkan kecamatan lain, sehingga banyak menampung peserta didik yang berasal dari kecamatan lain.

Partisipasi sekolah untuk jenjang pendidikan SMP/MTs selama lima tahun terakhir juga mengalami tren peningkatan. Walaupun di tahun 2023, APK SMP/MTs mengalami sedikit penurunan. Dibandingkan dengan partisipasi sekolah dasar, partisipasi sekolah di jenjang SMP/Mts mengalami penurunan yang menunjukkan terdapat sebagian peserta didik di jenjang pendidikan SD tidak melanjutkan pendidikan di jenjang pendidikan SMP/MTs dengan alasan bekerja ataupun mengikuti orang tua.

Kesenjangan partisipasi sekolah untuk jenjang pendidikan SMP/MTs selama lima tahun terakhir terus mengalami penurunan dengan kesenjangan di tahun 2023 sebesar 18,35%. Namun demikian, kesenjangan partisipasi sekolah pada jenjang SMP/MTs masih lebih tinggi dibandingkan kesenjangan partisipasi sekolah untuk jenjang pendidikan SD/MI. Beberapa kecamatan menunjukkan kesenjangan partisipasi sekolah yang tinggi, antara lain Kecamatan Winong (32,93%), Kecamatan Kayen (26,96%), dan Kecamatan Tayu (20,33%). Nilai APK SMP/MTs di kecamatan tersebut relatif tinggi, namun nilai APM SMP/MTs nya relatif rendah. Hal utamanya disebabkan oleh tingginya jumlah peserta didik SMP/MTS yang berusia < 13 tahun atau >15 tahun.

Selain itu, masalah pembangunan terkait urusan pendidikan adalah meningkatnya angka putus sekolah untuk jenjang pendidikan SMP/sederajat, penurunan angka melanjutkan ke SMP/sederajat, dan masih rendahnya persentase tenaga pendidik yang telah bersertifikat pendidik di semua jenjang pendidikan.

Selanjutnya capaian Standar Pelayanan Minimal (SPM) bidang Pendidikan disajikan dalam tabel berikut:

Tabel II.37 Capaian Standar Pelayanan Minimal Pendidikan Tahun 2024

No	Jenis Layanan Dasar	Indikator Capaian	Target SPM (Jumlah Orang yang akan Dilayani)	Realisasi Capaian SPM (Jumlah Orang yang Terlayani)	Capaian SPM (%)
1	Pendidikan PAUD	Jumlah penduduk usia 5 – 6 tahun yang berpartisipasi dalam pendidikan PAUD		33.693	100
2	Pendidikan Dasar	Jumlah penduduk usia 7 – 15 tahun yang berpartisipasi dalam pendidikan dasar		111.342	100
		Rata-rata kemampuan literasi dan numerasi siswa berdasarkan hasil Assessment Nasional		85,82 (literasi SD) 77,79 (numerasi SD) 87,1 (literasi SMP) 81,45 (numerasi SMP)	
3	Pendidikan Kesetaraan	Jumlah penduduk usia 7– 18 tahun yang berpartisipasi dalam pendidikan kesetaraan		792	100
		Rata-rata kemampuan literasi dan numerasi siswa berdasarkan hasil assessment Nasional		85,06 (literasi SD kesetaraan) 59,7 (numerasi SD kesetaraan) 76,87 (literasi SMP kesetaraan) 70,96 (numerasi SMP kesetaraan)	

Sumber: Dinas Pendidikan Kabupaten Pati, 2025

2. **Kesehatan**

Kondisi pelaksanaan urusan kesehatan di Kabupaten Pati dapat dilihat dari tabel berikut:

Tabel II.38 Kondisi Kesehatan di Kabupaten Pati Tahun 2020-2024

No	Indikator	Sat	Tahun				
			2020	2021	2022	2023	2024
1	Jumlah Kasus Kematian Bayi	kasus	161	109	136	190	190
2	Jumlah Kasus Kematian Balita	kasus	169	115	160	206	219
3	Jumlah Kasus Kematian Ibu	kasus	15	21	13	18	12
4	Jumlah Kematian Neonatal	kasus	139	94	101	143	124
5	Jumlah kematian akibat:						
	DBD	kasus	3	3	8	4	5
	Tuberkolosis	kasus	76	113	90	95	
	AIDS	kasus	66	68	69	26	61
14	Prevalensi tuberkulosis (per 100.000 penduduk)		101	199	168	188	184
15	Proporsi kasus Tuberkulosis yang berhasil diobati dalam program DOTS (*success rate*)	%	88	82	35,4	84	89
16	Jumlah penderita penyakit DBD	orang	186	162	911	463	628
17	Kejadian malaria per 1000 org		0,02	0,01	0,03	0,05	0,04
18	Jumlah penderita kusta	orang	51	30	61	34	61
19	Jumlah penderita filiarisis	orang	12	12	11	12	13
20	Jumlah kasus HIV/AIDS	orang	103	260	291	299	339
21	Jumlah penderita HIV/AIDS yang mendapatkan terapi *retroviral*	orang	493	176	211	263	271
22	Prevalensi hipertensi	%	64	312,513	31,7	63,6	31,7
23	Prevalensi Diabetes Melitus	%	24	31.276	3,2	18,1	3,1

No	Indikator	Sat	Tahun				
			2020	2021	2022	2023	2024
24	prevalensi obesitas	%	0,002	0,03	0,06	0,35	22,5
25	Prevalensi penyakit jantung	%	8	n.a	0,07	0,9	7,8
26	Jumlah Balita gizi buruk	balita	207 (0,25%)	174 (0,25%)	100 (0,32%)	362	493
27	Jumlah kasus stunting pada Balita	balita	3997 (5,68%)	3925 (5,76%)	3778 (5,43%)	4185	5703
28	jumlah kasus stunting pada Baduta	baduta	0,0546	0,0499	0,0466	1299	1926
29	Jumlah kehamilan	orang	17892	17916	17.150	16.164	14.397
30	Jumlah kehamilan risiko tinggi	orang	4745	3583	3430	3233	2879
31	Jumlah kehamilan risiko tinggi yang tertangani	orang	4745	3583	3430	3233	2879
32	Jumlah Kunjungan Ibu Hamil K4	orang	17467	16514	16303	15756	13835
33	Prevalensi ibu hamil dengan anemia	%	1281 (7,16)%	1577 (8,6%)	1691 (9,06%)	12,71	10,43
34	Jumlah persalinan yang dibantu dengan tenaga kesehatan	orang	17658	15869	15,798	15135	13415
35	Jumlah Ibu melahirkan mendapatkan pelayanan nifas	orang	17658	15869	15,798	15135	13415
36	Persentase Bayi 0-6 bulan mendapat ASI Eksklusif	bayi	11.653 (80,88%)	13.269 (81,08%)	11.339 (81,24%)	985	79
37	Jumlah Bayi yang mendapatkan imunisasi lengkap	bayi	17,519	15,548	16,874	15716	15194
38	Jumlah Balita Gizi Buruk mendapat perawatan	balita	207 (100%)	174 (100%)	100 (100%)	362	493
39	Cakupan Rumah Sehat	%	69		70,06	70,46	0,38
40	Persentase keluarga dengan anggota keluarga perokok aktif	%	48	n.a	44	82,99	42,03
41	Persentase merokok pada penduduk usia kurang dari 18 tahun	%	1	n.a	1,14	n.a	1,6
42	Rasio dokter umum per satuan penduduk	angka	16	17.24	28,7	27,6	28,5
43	Rasio Puskesmas		0,64	0,64	0.64	0,64	0,64
44	Jumlah Puskesmas PONED sesuai standar	unit	5	5	5	5	5
45	Jumlah Puskesmas yang mempunyai layanan standar minimal	unit	29	29	29	29	29
46	Rasio Rumah Sakit per satuan penduduk		0,0001	0,0001	0,0001	0,0001	0,0001
47	Jumlah RS yang memenuhi standar sesuai dengan kelas	unit	10	10	10	10	
48	Jumlah RS Rujukan Terakreditasi paripurna	unit	4	4	8	10	10
49	Jumlah RS PONEK	unit	1	1	1	1	1
50	BOR (*Bed Occupancy Ratio)*	%	46,8	46,6	63,7	68,7	76,7
51	AVLOS (*Average Length of Stay* = Rata-rata lamanya pasien dirawat)	hari	3	3	2	2	2
52	TOI (*Turn Over Interval)*	Hari	4	4	2	1	1
53	BTO (*Bed Turn Over* = Angka perputaran tempat tidur)	kali	55	49	70	84	93
54	NDR (*Net Death Rate*)	%	19,2	27,4	15,3	14	12,9
55	Jumlah Apotik, toko obat, toko alkes, dan usaha mikro obat yang memenuhi standar	131	178	179	189	229	261

Sumber: Dinas Kesehatan Kabupaten Pati, 2025

Tahun 2023, jumlah kematian, baik kematian ibu, neonatal, bayi, dan balita mengalami peningkatan dibandingkan tahun sebelumnya. Bahkan, jumlah kematian bayi dan balita merupakan yang tertinggi selama lima tahun terakhir. Kondisi ini dapat berkorelasi dengan meningkatnya prevalensi anemia pada ibu hamil yang meningkat

mencapai lebih dari 12%. Selain itu, persentase pemeriksaan kehamilan K4 juga mengalami penurunan juga dapat berhubungan dengan peningkatan kematian ibu dan neonatal. Pemeriksaan kehamilan K4 perlu dilakukan sehingga potensi penyulit persalinan dapat terdeteksi dan meminimalkan kematian ibu maupun bayi. Masalah terkait urusan kesehatan selanjutnya terkait gizi dimana jumlah kasus gizi buruk dan stunting pada balita mengalami peningkatan, begitu juga dengan prevalensi obesitas. masalah terkait gizi, terutama obesitas dapat meningkatkan potensi penyakit degeneratif, seperti hipertensi, jantung, dan diabetes melitus. Tahun 2023, prevalensi hipertensi meningkat dua kali lipat menjadi 63,6%. Prevalensi diabetes melitus meningkat 6 kali lipat menjadi 18,1%, sementara prevalensi penyakit jantung mengalami peningkatan signifikan sebesar 12 kali lipat menjadi 0,9%.

Masalah urusan kesehatan selanjutnya adalah meningkatnya jumlah penderita maupun prevalensi beberapa penyakit infeksi. Prevalensi penyakit TB di tahun 2023 lebih tinggi dibandingkan periode sebelumnya, yaitu 188 per 100.000 penduduk dengan kematian akibat TB sebanyak 95 penderita. Jumlah kasus DB juga relatif masih tinggi walaupun tidak sebanyak di tahun 2022 mencapai lebih dari 460 kasus dengan jumlah kematian sebanyak 4 kasus. Jumlah penderita HIV/AIDS yang terdeteksi juga mengalami peningkatan menjadi 299 kasus, namun tidak semuanya mendapatkan pengobatan retroviral (87,96%). Perilaku hidup sehat juga masih menjadi isu di bidang kesehatan, antara lain jumlah keluarga dengan perokok aktif meningkat hampir dua kali lipat menjadi lebih dari 82% dan penurunan jumlah bayi yang mendapatkan ASI eksklusif.

Capaian Standar Pelayanan Minimal (SPM) bidang Kesehatan disajikan dalam tabel berikut:

Tabel II.39 Capaian Standar Pelayanan Minimal Kesehatan Tahun 2024

No	Jenis Layanan Dasar	Indikator Capaian	Target SPM (Jumlah Orang yang akan Dilayani)	Realisasi Capaian SPM (Jumlah Orang yang Terlayani)	Capaian SPM (%)
1	Pelayanan Kesehatan Ibu Hamil	Jumlah ibu hamil yang mendapatkan layanan kesehatan	1.715	1.715	100
2	Pelayanan Kesehatan ibu bersalin	Jumlah ibu bersalin yang mendapatkan layanan kesehatan	15.798	15.798	100
3	Pelayanan Kesehatan bayi baru lahir	Jumlah bayi baru lahir yang mendapatkan layanan kesehatan	15.808	15.808	100
4	Pelayanan Kesehatan balita	Jumlah balita yang mendapatkan layanan kesehatan	67.500	67.500	100
5	Pelayanan Kesehatan pada usia pendidikan dasar	Jumlah warga negara usia pendidikan dasar yang mendapatkan layanan kesehatan	179.537	179.537	100
6	Pelayanan Kesehatan pada usia produktif	Jumlah warga negara usia produktif yang mendapatkan layanan kesehatan	82.003	82.003	100
7	Pelayanan Kesehatan pada usia lanjut	Jumlah warga negara usia lanjut yang mendapatkan layanan kesehatan	183.020	183.020	100

No	Jenis Layanan Dasar	Indikator Capaian	Target SPM (Jumlah Orang yang akan Dilayani)	Realisasi Capaian SPM (Jumlah Orang yang Terlayani)	Capaian SPM (%)
8	Pelayanan Kesehatan penderita hipertensi	Jumlah warga negara penderita hipertensi yang mendapatkan layanan kesehatan	310.845	310.845	100
9	Pelayanan Kesehatan penderita diabetes mellitus	Jumlah warga negara penderita diabetes mellitus yang mendapatkan layanan kesehatan	30.947	30.947	100
10	Pelayanan Kesehatan orang dengan gangguan jiwa berat	Jumlah warga negara penderita gangguan jiwa berat yang mendapatkan layanan kesehatan	3.461	3.461	100
11	Pelayanan Kesehatan orang terduga tuberkulosis	Jumlah warga negara terduga tuberkulosis yang mendapatkan layanan kesehatan	14.430	9.648	67
12	Pelayanan Kesehatan orang dengan risiko terinfeksi virus yang melemahkan daya tahan tubuh manusia (HIV)	Jumlah warga negara dengan risiko terinfeksi virus yang melemahkan daya tahan tubuh manusia (HIV) yang mendapatkan layanan kesehatan	28.965	28.965	100

Sumber: Dinas Kesehatan Kabupaten Pati, 2025

Permasalahan yang terjadi dalam pelayanan kesehatan orang terduga tuberkulosis adalah:

1) Kurang optimalnya petugas Puskesmas dalam melaksanakan kegiatan penemuan secara aktif massif seperti investigasi kontak, *skinning* di tempat-tempat khusus dan populasi khusus
2) Kurang optimalnya penemuan suspect dan kasus TBC secara pasif intensif di fasilitas kesehatan baik di Puskesmas, RS, maupun DPM dan Klinik Swasta.
3) Masih adanya underdiagnosis dan underreporting suspect maupun kasus TBC di rumah sakit
4) Kurangnya kesadaran masyarakat untuk melakukan pemeriksaan TBC saat sudah terdapat gejala-gejala suspect TBC
5) Masih adanya suspect dan kasus temuan dari layanan swasta yang belum dicatat dan dilaporkan ke sistem pelaporan nasional program TBC
6) Perubahan kebijakan dari pusat terkait Jampersal
7) Adanya perubahan kebijakan terkait *screening* SHK di akhir tahun (belum ada MOU laboratorium yang ditunjuk, sarana prasarana belum tersedia)

3. **Pekerjaan Umum dan Penataan Ruang**

Kinerja urusan pekerjaan umum dan penataan ruang dalam 5 (lima) tahun terakhir dapat dilihat dalam tabel berikut ini.

Tabel II.40 Gambaran Urusan Pekerjaan Umum dan Penataan Ruang di Kabupaten Pati Tahun 2020-2024

No	Komponen	Sat	Tahun				
			2020	2021	2022	2023	2024
1	Kebutuhan air baku (untuk air minum dan irigasi)	M3	44,823,051 ,383.00	44,823,051 ,383.00	44,823,051 ,383.00	44.823.051 .383	

No	Komponen	Sat	Tahun				
			2020	2021	2022	2023	2024
2	Ketersediaan air baku (untuk air minum dan irigasi)	m3	347,970,048	351,207,245	387,550,551.00	392.681.401	
3	Luas Daerah Irigasi kewenangan kabupaten dalam kondisi baik	Ha	18.265	18.385	18.443	9.800	10.425
4	Panjang Jaringan Irigasi	Km	854,958	854,958	854,958	854,958	329,052
5	Panjang jaringan irigasi dalam kondisi baik	Km	651,679	655,917	668,185	235,463	244,908
6	Panjang jalan Kewenangan kabupaten	km	1.458,037	1.458,037	1.274,265	1.256,285	1.256.29
7	Panjang jalan kondisi baik	km	925,06	956,26	953,772	854,74	908,85
8	Panjang jalan kondisi sedang	km	181,12	176,22	71,900	135,45	120,45
9	Panjang jalan kondisi rusak ringan	km	143,88	132,78	105,971	102,64	96,24
10	Panjang jalan kondisi rusak berat	km	207,97	192,77	142,622	163,455	130,741
13	Panjang jalan yang memiliki trotoar	km	98,87	98,87	98,87	98,87	98,87
14	Panjang drainase dalam kondisi baik	Km	176,579	176.58	6,993	1.847,12	1.953,06
15	Jumlah jembatan Kabupaten dalam kondisi baik	unit	290	313	328	336	341
16	Jumlah KK yang terlayani Air Minum Perpipaan	KK	305.100	321.236	324.610	334.987	34.427
	Jumlah KK yang menggunakan air minum non perpipaan	KK	71.425	72.433	72.433	73.476	74.681
17	Jumlah KK yang terlayani sanitasi dasar	KK	17.220	16.350	11.063	11.063	9.908
18	Jumlah KK yang terlayani sanitasi layak	KK	419.142	484.277	484.277	410.711	291.985
19	Jumlah KK yang terlayani sanitasi aman	KK	65.135	74.821	78.210	83.228	69.796
	Jumlah kasus pelanggaran terhadap RTRW	kasus	1	0	0	0	1
21	Jumlah permasalahan sengketa tanah garapan	kasus	4	6	4	6	5
22	Jumlah permasalahan sengketa tanah garapan yang ditangani	kasus	4	6	4	6	5
23	Jumlah tenaga konstruksi terlatih yang memiliki sertifikat pelatihan operator	orang	94	134	174	214	294
24	Jumlah Perda tata ruang yang ditetapkan	unit	0	1	1	1	1

Sumber: DPUTR Kabupaten Pati, 2025

Tabel di atas menunjukkan bahwa kinerja urusan pekerjaan umum dan penataan ruang secara umum cukup baik. Namun demikian pada beberapa layanan mengalami penurunan. Masih adanya jalan dalam kondisi rusak yang disebabkan karena tonase kendaraan tidak sesuai dengan kelas jalan yang ada. Selain itu kondisi jalan ini juga belum dilengkapi dengan sistem drainase yang memadai. Layanan air minum dan sanitasi belum sepenuhnya memenuhi kebutuhan masyarakat. Untuk air minum jaringan perpipaan mengalami kendala dalam penyediaan air baku dan perluasan jaringan. Sedangkan untuk layanan sanitasi aman, infrastruktur yang tersedia (IPLT) kapasitasnya masih kurang serta dukungan armada mobil sedot tinja masih terbatas.

Luas daerah irigasi dalam kondisi baik mengalami penurunan disebabkan karena terjadi sedimentasi pada saluran irigasi, kerusakan

pada beberapa bagian jaringan irigasi serta diperparah dengan manajemen pendayagunaan air yang belum optimal.

Selanjutnya untuk capaian Standar Pelayanan Minimal (SPM) Urusan Pekerjaan Umum disajikan dalam tabel berikut:

Tabel II.41 Capaian Standar Pelayanan Minimal Urusan Pekerjaan Umum Tahun 2024

No	Jenis Pelayanan Dasar	Indikator Pencapaian	Target SPM (Jumlah Orang yang akan Dilayani)	Realisasi Capaian SPM (Jumlah Orang yang Terlayani)	Capaian SPM (%)
1.	Penyediaan Kebutuhan Pokok Air Minum sehari-hari	Jumlah warga Negara yang memperoleh kebutuhan Pokok Air Minum sehari-hari			100 %
2.	Penyediaan Pelayanan Pengolahan Air Limbah Domestik Limbah Domestik	Jumlah Warga Negara yang memperoleh Layanan Pengolahan Air Limbah Domestik			100 %

Sumber: DPUTR Kabupaten Pati, 2025

4. **Perumahan dan Kawasan Permukiman**

Gambaran capaian kinerja urusan perumahan dan kawasan permukiman dalam kurun waktu 5 tahun terakhir disajikan dalam tabel berikut.

Tabel II.42 Gambaran Urusan Perumahan dan Kawasan Permukiman di Kabupaten Pati Tahun 2019-2023

No	Indikator	Satuan	Tahun				
			2020	2021	2022	2023	2024

1	Luasan Kawasan Kumuh	Ha	45,62	23,47	23,47	128,66	33,54
2	Luasan kawasan permukiman kumuh di bawah 10 ha yang ditangani	Ha	0	0	1,27	13,12	47,18
3	Luasan permukiman yang ditata	Ha	19.382,96	19.405,11	19.405,11	19.768,31	19.863,43
4	Jumlah Rumah tidak layak huni	unit	24.738	21.300	18.305	15.990	15.983
5	Jumlah rumah layak huni	unit	346.640	350.078	353.073	355.699	356.807
6	Jumlah rumah layak huni yang dibangun bagi korban bencana	unit	-	-	10	10	0
7	Jumlah rumah korban bencana yang direhabilitasi	unit	15	16	272	4	28
8	Jumlah rumah layak huni bagi penduduk terdampak relokasi	unit	112	109	-	6	0
9	Jumlah RTLH yang ditangani						
a	APBD	unit	67	35	40	54	32
b	DAK	unit	179	134	-	-	0
c	Baznas	unit	134	231	335	195	280
d	CSR	unit	105	-	1	24	21
e	Bankeudes	unit	537	519	382	586	472
f	BSPS		2.539	2.520	2.056	1.734	1826
10	Jumlah perumahan yang sudah dilengkapi PSU dengan kondisi baik	unit	51	57	68	75	
11	Jumlah pengesahan rencana tapak perumahan yang diterbitkan	dokumen	51	57	68	75	

Sumber: Disperkim Kabupaten Pati, 2025

Permasalahan yang dihadapi dalam mewujudkan kawasan permukiman yang layak adalah masih adanya kawasan permukiman kumuh yang belum tertangani. Hal ini disebabkan karena setelah dilakukan identifikasi dan penetapan luasan kawasan kumuh terdapat penambahan kawasan kumuh baru selain kawasan kumuh berdasarkan penetapan sebelumnya. Sementara itu, jumlah RTLH pada Tahun 2023 mengalami penurunan namun masih menyisakan jumlah RTLH yang cukup besar. Hal ini disebabkan karena keterbatasan anggaran yang dialokasikan untuk penanganan RTLH. Walaupun telah diupayakan pembiayaan melalui pihak ketiga (CSR, Baznas, dan lain-lain), namun belum dapat sepenuhnya menyelesaikan permasalahan RTLH ini. Selain itu masih ada permasalahan dalam pengelolaan PSU kawasan perumahan setelah penyerahan dari pihak pengembang. Di mana beberapa PSU mengalami kerusakan yang disebabkan karena minimnya pemeliharaan.

Selanjutnya untuk capaian Standar Pelayanan Minimal (SPM) Urusan Perumahan dan Kawasan Permukiman disajikan dalam tabel berikut:

Tabel II.43 Capaian Standar Pelayanan Minimal Urusan Perumahan dan Kawasan Permukiman Tahun 2024

No	Jenis Pelayanan Dasar	Indikator SPM	Target SPM (Jumlah Orang yang akan Dilayani)	Realisasi Capaian SPM (Jumlah Orang yang Terlayani)	Capaian SPM (%)
1	Penyediaan dan rehabilitasi rumah yang layak huni bagi korban bencana kabupaten/kota	Jumlah warga negara korban bencana yang memperoleh rumah layak huni	282	282	100
2	Fasilitasi penyediaan rumah yang layak huni bagi masyarakat yang terkena relokasi program Pemerintah Daerah Kabupaten/Kota	Jumlah warga negara yang terkena relokasi akibat program Pemerintah Daerah	1	1	100

Sumber: Disperkim Kabupaten Pati, 2025

5. Ketentraman, Ketertiban Umum dan Perlindungan Masyarakat

Gambaran penanganan gangguan keamanan dan ketertiban di Kabupaten Pati periode 2020-2024 ditampilkan pada tabel berikut.

Tabel II.44 Penanganan Gangguan Keamanan dan Ketertiban Kabupaten Pati Tahun 2020-2024

No	Indikator	Satuan					
			2020	2021	2022	2023	2024
1	Jumlah Kriminalitas	Kasus	511	191	304	384	268
2	Jumlah pelanggaran K3 (Ketertiban, Ketentraman, Keindahan) di Kabupaten	Kasus	460	396	406	395	392
3	Jumlah Penegakan PERDA (pelanggaran perda yang tertangani)	Kasus	216	7	87	14	21
4	Jumlah demo	Kejadian	21	n.a	19	49	48
5	Jumlah Satlinmas	Orang	8906	8403	8390	8986	8804
6	Jumlah Satlinmas terlatih	Orang	90	90	90	50	50
7	jumlah PPNS yang dibina	orang	0	0	0	1	0
8	Rasio jumlah Polisi Pamong Praja per 10.000 penduduk	angka	1,267	1,445	1,601	1,48	1,03
9	Jumlah penanganan kebakaran yang sesuai standar (tertangani dalam waktu maks 15 menit)	Kejadian	54	85	66	205	172
10	Jumlah bangunan publik yang memenuhi standar penanganan kebakaran	unit	236	472	543	570	570
11	Jumlah pos pemadam kebakaran yang dilengkapi saran/prasarana damkar di kantor kecamatan	Pos	2	3	3	3	3
12	Jumlah aparatur pemadam kebakaran	Orang	30	56	54	50	50
a	PNS	Orang	19	17	15	12	12
b	THL	Orang	11	39	39	38	38
13	Jumlah Aparatur pemadam kebakaran yang bersertifikat teknis	Orang	0	0	0	0	0
a	PNS	Orang	0	0	0	0	0
b	THL	Orang	0	0	0	0	0
14	Jumlah relawan pemadam kebakaran di desa/kelurahan	orang	4	4	0	0	0
15	Jumlah keluarga yang mengikuti pelatihan keluarga tanggap bencana rumah tangga	KK	0	0	0	50	50

Sumber: Satpol PP Kabupaten Pati, 2025

Jumlah kasus kriminalitas di Kabupaten Pati relatif masih tinggi. Sejak tahun 2022, jumlah kasus kriminalitas cenderung meningkat, walaupun jumlah kasus tersebut masih lebih rendah dibandingkan di tahun 2020. Berdasarkan jenisnya, kasus kriminalitas yang terjadi di tahun 2023 didominasi oleh kriminalitas ringan**.** Meningkatnya kasus kriminalitas selama dua tahun terakhir menunjukkan belum optimalnya upaya peningkatan keamanan dan ketertiban wilayah. Hal tersebut diantaranya terlihat dari jumlah pelanggaran keamanan dan ketertiban. Selama lima tahun terakhir, pelanggaran K3 di Kabupaten Pati menunjukkan jumlah yang tinggi. Di tahun 2023, pelanggaran K3 sebanyak 395 kasus, mengalami penurunan dibandingkan pelanggaran K3 di periode sebelumnya. Selain itu, penanganan pelanggaran Perda juga masih belum optimal. Di tahun 2023, penanganan pelanggaran Perda hanya berjumlah 14 kasus, menurun lebih dari 520% dibandingkan penanganan pelanggaran Perda di tahun 2022. Selanjutnya, jumlah demo tahun 2023 di Kabupaten Pati juga mengalami peningkatan lebih dari 150% menjadi 49 kejadian. Namun demikian, demo yang terjadi relatif tertib dan tidak memunculkan potensi pelanggaran K3.

Selama lima tahun terakhir, kejadian kebakaran di Kabupaten Pati mengalami tren peningkatan. Bahkan, di tahun 2023 kejadian kebakaran meningkat lebih dari 210% dibanding tahun sebelumnya menjadi 205 kejadian. Kejadian kebakaran yang terjadi di tahun tersebut didominasi oleh kejadian kebakaran yang terjadi di permukiman penduduk. Hal tersebut menjadi indikasi masih rendahnya pengetahuan dan kesadaran masyarakat dalam pencegahan bahaya kebakaran. Upaya edukasi kepada masyarakat terkait tanggap bencana kebakaran mulai dilakukan di tahun 2023, namun dengan jumlah peserta yang masih terbatas.

Selanjutnya, efektifitas penanganan kebakaran dilihat dari nilai response time atau waktu tanggap penanganan kebakaran. Waktu tanggap ini dihitung dari saat diterimanya berita kebakaran hingga kondisi siap melaksanakan pemadaman (penyemprotan pertama). Standar minimal waktu tanggap penanganan kebakaran di Kabupaten Pati adalah 15 menit. Selama 2 tahun terakhir, waktu tangap penanganan kebakaran di Kabupaten Pati relatif lebih baik dibandingkan standar minimal yang ditentukan. Namun demikian, terdapat peningkatan *time respond* di tahun 2023 dibandingkan tahun sebelumnya. Hal tersebut perlu diperhatikan karena keterlambatan penanganan kejadian kebakaran berpotensi menimbulkan kerugian yang lebih besar. Jumlah pos pemadam kebakaran sejak tahun 2021 berjumlah 3 buah dan hal tersebut belum mampu mencakup seluruh wilayah Kabupaten Pati secara efektif. Jumlah aparatur pemadam kebakaran di tahun 2023 berjumlah 50 orang, namun belum ada aparatur pemadam kebakaran yang memiliki sertifikat dan memenuhi kompetensi sebagaimana tercantum dalam Permendagri nomor 16 Tahun 2009. Hal tersebut perlu mendapatkan perhatian untuk

meningkatkan efektifitas penanganan kebakaran sehingga tidak menyebabkan kerugian yang besar.

Berdasarkan Kajian Risiko Bencana, Kabupaten Pati memiliki potensi beberapa jenis bencana yang dapat mengganggu kondusivitas wilayah, meliputi Banjir, Banjir Bandang , Cuaca Ekstrem, Kebakaran Hutan dan Lahan, Kekeringan, Tanah Longsor, Penyakit Covid-19 dan Penyakit DBD. Bencana yang berpotensi terjadi di Kabupaten Pati antara lain banjir, kekeringan, angin topan, dan tanah longsor. Dari beberapa jenis bencana tersebut, bencana banjir dan kekeringan memberikan dampak yang paling luas dibandingkan bencana lainnya.

Selanjutnya gambaran Urusan Keamanan dan Ketertiban Umum (Bencana) di Kabupaten Pati periode 2020-2024 ditampilkan pada tabel berikut.

Tabel II.45 Gambaran Urusan Keamanan dan Ketertiban Umum (Bencana) Kabupaten Pati Tahun 2020-2024

No	Indikator	Satuan	Capaian				
			2020	2021	2022	2023	2024
1	Jumlah Titik kejadian Bencana	titik	196	50	362	176	132
	a. Banjir	titik	41	41	110	61	50
	b. Tanah Longsor	titik	13	5	62	4	0
	c. Kekeringan	titik	142	4	57	105	73
	d. Angin Putting Beliung	titik	0	0	133	5	9
	e. Bencana lain	titik	0	0	0	1	0
2	Jumlah Korban akibat bencana		70	342	200	1	389
	a. Meninggal	Orang	2	0	0	1	0
	b. Luka	Orang	0	0	0	0	0
	c. Hilang	Orang	0	0	0	0	0
	d. Mengungsi	Orang	68	342	200	0	389
3	Perkiraan kerugian akibat bencana	juta rupiah	1.386,30	111.905,50	540.266,04	128.131,2	141.994.500.000,00
	a. Banjir	juta rupiah	1.234,80	93.645,00	494.964,17	127.531,2	53.534.000.000,000
	b. Tanah Longsor	juta rupiah	100	50,5	15.967,00	0	1.396.000.000
	c. Kekeringan	juta rupiah	51,5	18.210,00	-	100	86.377.500.000
	d. Angin Putting Beliung	juta rupiah	0	-	2.809,67	500	687.000.000
	e. Bencana lain	juta rupiah	0	-	26.525,21		0
4	Jumlah warga negara yang memperoleh layanan	Orang	50.013	30.101	650.001	547.753	989.107
	a. informasi rawan bencana	Orang	21.700	1.154	305.493	486.384	934.531

No	Indikator	Satuan	Capaian				
			2020	2021	2022	2023	2024
	b. pencegahan dan kesiapsiagaan terhadap bencana	Orang	28.243	18.148	305.493	59.071	52.711
	c. penyelamatan dan evakuasi korban bencana	Orang	70	413	39.015	2.298	1.865
5	Ketersediaan Dokumen Kajian Risiko Bencana yang disusun					1	2
	a. Rencana Penanggulangan Bencana Daerah	Ada/ Tidak	0	0	1	1	1
	b. Rencana Aksi Daerah Penanggulangan Bencana	Ada/ Tidak	0	0	0	0	1
	c. Rencana Aksi Daerah Adaptasi Perubahan Iklim	Ada/ Tidak	0	0	0	0	0
6	Jumlah Orang yang Mendapatkan Sosialisasi, Komunikasi, Informasi dan Edukasi (KIE) Rawan Bencana Kabupaten/Kota (Per Jenis Bencana) Secara Tatap Muka kepada Penduduk yang Tinggal di Daerah Rawan Bencana Sesuai Jenis Ancaman yang Ada di Kawasan Tempat Tinggalnya	Orang	710	1.115	305.493	486.384	934.531
7	Jumlah Warga Negara dan Aparatur yang Mengikuti Pelatihan Pencegahan dan Mitigasi Bencana	Orang	590	855	490	480	1.349
8	Jumlah PersonilTRC yang bersertifikat	Orang	18	18	18	18	18
9	Jumlah Korban yang Berhasil Ditemukan, Ditolong, dan Dievakuasi Per Jenis Kejadian Bencana	Orang	516	342	39.015	2.298	1.865
10	Jumlah Korban Bencana yang Mendapatkan Distribusi Logistik Penyelamatan dan Evakuasi Korban Bencana	KK	547	456	422	914	85
11	Jumlah kerjasama lembaga dan kemitraan dalam penanggulangan bencana	MoU	3	2	7	3	1

Sumber: BPBD Kabupaten Pati, 2025

Kapasitas daerah dalam penanggulangan bencana belum optimal masih harus ditingkatkan. Terlihat dari data perkiraan kerugian akibat bencana masih cukup besar. Manajemen penanggulangan bencana belum optimal di mana kemitraan antara pemerintah dengan dunia usaha maupun masyarakat belum berjalan dengan baik. Selain itu proses penyaluran bantuan masih bersifat parsial belum terkoordinir dalam satu komando. Masyarakat yang memperoleh informasi kebencanaan juga terbilang masih sangat minim. Sehingga masyarakat masih banyak yang belum memahami bagaimana langkah-langkah dalam mitigasi bencana. Pendidikan kebencanaan sejak dini belum terlaksana di level lembaga pendidikan formal. Satuan Pendidikan Aman Bencana (SPAB) belum terlaksana disebabkan Sekretariat Bersama (Sekber) SPAB sampai dengan saat ini belum terbentuk.

Selanjutnya untuk capaian Standar Pelayanan Minimal (SPM) urusan Ketentraman, Ketertiban Umum dan Perlindungan Masyarakat disajikan dalam tabel berikut:

Tabel II.46 Capaian Standar Pelayanan Minimal Urusan Ketentraman, Ketertiban Umum dan Perlindungan Masyarakat Tahun 2024

No	Jenis Pelayanan Dasar	Indikator Pencapaian	Target SPM (Jumlah Orang yang akan Dilayani)	Realisasi Capaian SPM (Jumlah Orang yang Terlayani)	Capaian SPM (%)
1	Pelayanan Ketentraman dan Ketertiban Umum	Jumlah Warga Negara yang memperoleh layanan akibat dari penegakan hukum Perda dan Perkada	1	1	100
2	Pelayanan Informasi Rawan Bencana	Jumlah Warga Negara yang memperoleh layanan informasi rawan bencana	486.384	486.384	100
3	Pelayanan Pencegahan dan Kesiapsiagaan terhadap Bencana	Jumlah Warga Negara yang memperoleh layanan pencegahan dan kesiapsiagaan terhadap bencana	59.071	59.071	100
4	Pelayanan penyelamatan dan evakuasi korban bencana	Jumlah Warga Negara yang memperoleh layanan penyelamatan dan evakuasi korban bencana	2.298	2.298	100

Pada jenis pelayanan dasar Pelayanan Ketentraman dan Ketertiban Umum jumlah orang yang akan dilayani dan jumlah orang yang terlayani dideskripsikan dengan angka 1 karena memang tidak terdapat ekses/dampak kepada masyarakat sekitar terkait pelaksanaan kegiatan penegakan hukum Perda dan Perkada sehingga tidak ada pelayanan terhadap warga terdampak penegakan Perda dan Perkada. Permasalahan yang dihadapi dalam penegakan Perda diantaranya adalah koordinasi antara Perangkat Daerah pengampu Perda dengan Satpol PP kurang efektif sehingga membutuhkan waktu yang cukup lama dalam penegakan Perda. Sedangkan permasalahan yang dihadapi untuk memenuhi target SPM sub urusan kebencanaan diantaranya adalah kegiatan penanggulangan bencana belum dititikberatkan pada upaya mitigasi bencana dan pengarusutamaan penanggulangan bencana dalam perencanaan pembangunan belum efektif terlaksana. Oleh karena itu, kegiatan mitigasi bencana harus ditingkatkan dan mengintegrasikan

penanggulangan bencana dalam semua dokumen perencanaan pembangunan.

Terdapat 16 program dan 24 kegiatan dalam Rencana Penanggulangan Bencana Kabupaten Pati yang akan dilaksanakan dalam 5 tahun ke depan (2023-2027). Pelaksanaan rencana ini terbagi dalam 3 tahap penanggulangan bencana yaitu mitigasi bencana (17 kegiatan), tanggap bencana (3 kegiatan), dan pasca bencana (4 kegiatan). Kegiatan-kegiatan ini akan dilaksanakan secara pentahelix dengan melibatkan masyarakat, badan swasta, lembaga non-pemerintah, perguruan tinggi/lembaga pendidikan, dan media. BPBD Kabupaten Pati sebagai akan berperan sebagai koordinator dan lembaga-lembaga lainnya sebagai eksekutor.

6. **Sosial**

Gambaran capaian kinerja urusan sosial di Kabupaten Pati periode 2020-2024 ditampilkan pada tabel berikut.

Tabel II.47 Pencapaian Kinerja Urusan Sosial di Kabupaten Pati Tahun 2020-2024

No	Indikator	Satuan	Tahun				
			2020	2021	2022	2023	2024
1	Jumlah Pemerlu Pelayanan Kesejahteraan Sosial (PPKS)	Orang	100.879	72.750	98.190	287.416	53349
2	Jumlah PPKS yang ditangani	Orang	7.638	5.930	7442	135987	47658
3	Jumlah PPKS yang direhabilitasi	Orang	25	50	100	45	71
a	Penyandang disabilitas terlantar	Orang	200	200	200	400	500
b	Anak terlantar	Orang	30	25	25	30	40
c	Lanjut usia terlantar	Orang	20778	2682	50	60	30
d	Gelandang/pengemis di luar panti sosial	Orang	200	25	25	30	65
4	Jumlah penyandang cacat dan trauma yang tertangani	Orang	205	160	585	820	971
5	Jumlah Keluarga Penerima Manfaat Bansos Kesejahteraan Keluarga						
a	PKH	Keluarga	50.313	44.494	62.767	54.447	47658
b	BPNT	Orang	170.465	128.966	127.658	122.569	116686
c	BLT Dana Desa						
6	Jumlah pekerja sosial dan TKSK yang meningkat kapasitasnya	Orang	21	21	21	21	21
7	Jumlah lembaga kesejahteraan sosial yang meningkat kapasitasnya	Lembaga	13	13	13	13	13
8	Jumlah warga negara migran korban tindak kekerasan yang tertangani	Orang	0	0	0	0	0
9	Jumlah korban bencana yang mendapatkan pemenuhan kebutuhan permakanan ssi standar gizi	Orang			21936	735	134
10	Jumlah korban bencana yang mendapatkan pemenuhan kebutuhan sandang dan lainnya		0	0	0	0	40
11	Jumlah orang yang mendapatkan bantuan alat bantu/peraga sesuai kebutuhan	Orang				7	471

Sumber: Dinsos, P3A dan KB Kabupaten Pati, 2025

Jumlah PPKS di Kabupaten Pati mengalami fluktuasi selama periode lima tahun terakhir. Tahun 2023 jumlah PPKS mengalami peningkatan yang cukup signifikan, lebih dari 190%, sehingga mencapai lebih dari 280 ribu PPKS. Bahkan, jumlah PPKS di tahun tersebut menjadi yang tertinggi selama lima tahun terakhir dan lebih tinggi dibandingkan jumlah PPKS selama masa pandemi Covid-19. Selanjutnya peningkatan PPKS juga berdampak terhadap peningkatan PPKS yang ditangani dan direhabilitasi. Jumlah PPKS yang ditangani di tahun 2023 mencapai lebih dari 135 ribu orang, mengalami peningkatan lebih dari 1700% dibandingkan jumlah PPKS yang ditangani di tahun sebelumnya. Walaupun mengalami peningkatan, penanganan PPKS dirasa belum optimal karena masih menyisakan lebih dari separuh jumlah PPKS yang belum tertangani. Di tahun 2023, rehabilitasi PPKS terlantar juga mengalami peningkatan yang cukup signifikan, khususnya bagi penyandang disabilitas terlantar.

Tahun 2023, jumlah keluarga penerima manfaat Bansos kesejahteraan keluarga, baik PKH maupun BPNT mengalami penurunan dibandingkan jumlah keluarga penerima bansos di tahun sebelumnya. Keluarga penerima PKH mengalami penurunan sebesar 13,25%, sementara keluarga penerima BPNT mengalami penurunan lebih rendah sebesar 3,98%. Hal tersebut disebabkan adanya perbaikan dan pembaruan data penerima bansos, sehingga keluarga yang tidak layak menerima bantuan di keluarkan dari data. Selanjutnya untuk capaian Standar Pelayanan Minimal (SPM) bidang Sosial disajikan dalam tabel berikut:

Selanjutnya capaian Standar Pelayanan Minimal (SPM) bidang Sosial disajikan dalam tabel berikut:

Tabel II.48 Capaian Standar Pelayanan Minimal (SPM) Bidang Sosial Tahun 2024

No	Jenis Pelayanan Dasar	Indikator Pencapaian	Target SPM (Jumlah Orang yang akan Dilayani)	Realisasi Capaian SPM (Jumlah Orang yang Terlayani)	Capaian SPM (%)
1	Rehabilitasi sosial dasar penyandang disabilitas terlantar diluar panti	Jumlah warga negara penyandang disabilitas yang memperoleh rehabilitasi sosial di luar panti	200	200	100
2	Rehabilitasi sosial dasar anak terlantar diluar panti	Jumlah anak terlantar yang memperoleh rehabilitasi sosial di luar panti	25	25	100
3	Rehabilitasi sosial dasar lanjut usia terlantar diluar panti	Jumlah warga negara lanjut usia terlantar yang memperoleh rehabilitasi sosial di luar panti	50	50	100
4	Rehabilitasi sosial dasar tuna social khususnya gelandangan dan pengemis diluar panti	Jumlah warga negara gelandangan dan pengemis yang memperoleh rehabilitasi sosial di luar panti	25	25	100

No	Jenis Pelayanan Dasar	Indikator Pencapaian	Target SPM (Jumlah Orang yang akan Dilayani)	Realisasi Capaian SPM (Jumlah Orang yang Terlayani)	Capaian SPM (%)
5	Perlindungan dan jaminan social pada saat tanggap dan paska bencana bagi korban bencana kab/kota	Jumlah warga negara yang mendapatkan Perlindungan dan jaminan sosial pada saat dan setelah tanggap darurat bencana	20	20	100

Meskipun 5 indikator tercapai 100% terdapat permasalahan yang terjadi dalam pelaksanaan penerapan dan pencapaian SPM bidang Sosial yaitu: masih banyak disabilitas yang belum yang belum terdata sehingga perlu pendataan; kurangnya koordinasi dengan LKSA sehingga jumlahnya meningkat.

b. Urusan Pemerintahan Wajib yang Tidak Berkaitan dengan Pelayanan Dasar

1. Tenaga Kerja

Kondisi ketenagakerjaan di Kabupaten Pati selama periode 2020-2024 ditampilkan pada tabel berikut.

Tabel II.49 Gambaran Urusan Tenaga Kerja Kabupaten Pati Tahun 2020-2024

No	Indikator	Satuan	Tahun				
			2020	2021	2022	2023	2024
1	Jumlah Penempatan	orang	2.733	6.879	4.959	5.502	5869
2	Jumlah tenaga kerja yang ditempatkan	orang	2.733	6.879	4.959	5.502	5869
3	Jumlah pencari kerja sesuai AK1	orang	9.522	11.332	13.756	8.309	12723
4	Jumlah tenaga kerja yang ditempatkan lewat LPTKS	orang	973	86	1.214	1.176	981
5	Jumlah lowongan kerja yang bisa diakses oleh pencari kerja	Lowongan	3.575	6.983	5.058	5.592	6048
6	Jumlah PMI yang ditempatkan dari PPPMI	orang	973	86	1.214	1.176	981
7	Jumlah perselisihan Perusahaan dan Pekerja yang terjadi	kasus	11	9	15	10	8
8	Jumlah penyelesaian perselisihan Perusahaan dan Pekerja	kasus	11	9	12	10	8
9	Jumlah peraturan perusahaan	Dokumen	43	51	107	110	115
10	Jumlah Perjanjian Kerja Bersama	Dokumen	15	12	19	19	20
11	Jumlah perusahaan yang menerapkan K3	unit	43	38	40		
		unit	7	8	9		
12	Jumlah perusahaan yang memiliki serikat buruh	unit	201	203	211	136	217
13	Jumlah pekerja yang memiliki BPJS Ketenagakerjaan	orang	18.947	19.067	19.117	20.165	20.165
14	Jumlah Pekerja Migran Indonesia (PMI)						
	a. Laki-laki	orang	265	9	758	414	500
	b. Perempuan	orang	708	77	456	762	481
15	Jumlah PMI yang ditempatkan dari PPPMI	orang	973	86	1.214	1.176	981
16	Jumlah PPPMI yang kredibel	unit	16	15	18	8	8
17	Jumlah tenaga kerja yang mengikuti pelatihan berbasis kompetensi yang meningkat	Na	Na	Na	Na	111	212

No	Indikator	Satuan	Tahun				
			2020	2021	2022	2023	2024
	produktivitasnya						
18	Jumlah tenaga kerja yang mendapatkan pelatihan berbasis kompetensi (peserta pelatihan)	orang	480	128	160	368	320
19	Jumlah tenaga kerja yang lulus ujian kompetensi	orang	0	0	32	111	212
20	Jumlah tenaga kerja yang lulus ujian kompetensi (LPKS)	orang	0	0	196	101	237
21	Jumlah LPKS yang terakreditasi	Lembaga	11	11	14	17	19
22	Jumlah RTK yang tersusun	Dokumen	1	1	1	1	1
23	Jumlah perusahaan kecil	Perusahaan	265	280	303	352	309

Sumber: Disnaker Kabupaten Pati, 2025

Jumlah pencari kerja di Kabupaten Pati selalu mengalami peningkatan setiap tahunnya, sedangkan jumlah lowongan kerja yang bisa diakses oleh pencari kerja menunjukkan tren penurunan. Hal ini menjadi tantangan pemerintah Kabupaten Pati kedepan untuk dapat meningkatkan peluang kesempatan kerja bagi masyarakat. Tingginya angka persentase ini menunjukkan bahwa pemerintah telah berhasil mendorong supaya kesempatan kerja yang ada di Kabupaten Pati sebagian besar ditempati oleh masyarakat Kabupaten Pati sendiri.

Jumlah perusahaan yang memiliki serikat buruh dan peraturan perusahaan selama 5 (lima) tahun terakhir selalu mengalami penambahan, hal ini menjadi bukti ketaatan perusahaan dalam melaksanakan peraturan terkait ketenagakerjaan. Berbanding terbalik dengan jumlah perselisihan perusahaan dan pekerja yang mengalami tren peningkatan jumlah kasus. Berdasarkan hal tersebut maka fungsi penguatan kelembagaan buruh dan peraturan di perusahaan dirasa belum optimal berjalan.

Jumlah perusahan kecil yang selalu bertambah menunjukkan bahwa Kabupaten Pati merupakan kabupaten dengan lingkungan investasi yang baik. Hal ini menjadi peluang pemerintah untuk mendorong penciptaan kesempatan kerja bagi masyarakat Kabupaten Pati.

2. **Pemberdayaan Perempuan dan Perlindungan Anak**

Kinerja urusan pemberdayaan perempuan dan perlindungan anak dapat dilihat melalui beberapa indikator sebagaimana ditampilkan pada tabel berikut.

Tabel II.50 Pemberdayaan Perempuan dan Perlindungan Anak Kabupaten Pati Tahun 2020-2024

No	Indikator	Satuan	Tahun				
			2020	2021	2022	2023	2024
1	Rata-rata lama sekolah perempuan	tahun	6,91	7,13	7,49		
2	Rasio APM perempuan/ laki-laki di SD	angka	0,41	0,41	0,41	0,97	
3	Rasio APM perempuan/ laki-laki di SMP	angka	0,988	0,08	0,96	0,93	
4	Partisipasi angkatan kerja perempuan (%)	%	52,5	56,26	57,88	59,62	68,08
5	Nilai Anggaran Responsif Gender	Rupiah	42.002.645.500,00	7.733.206.750,00	23.457.955.175,00	19.321.190.044,00	1.688.775.629.885,00
6	Jumlah anggota DRPD Perempuan	Orang	8	8	8	8	7

No	Indikator	Satuan	Tahun				
			2020	2021	2022	2023	2024
7	Jumlah perempuan pada jabatan eselon II	Orang	1	4	4	4	4
8	Jumlah perempuan pada eselon III		47	51	53	51	48
9	Jumlah anak usia di bawah 15 tahun yang bekerja	orang	0	0	0	9	0
10	Jumlah Kasus KDRT						
a	Perempuan	kasus	1	2	27	35	10
b	Laki-laki	kasus	0	0	0		0
11	Jumlah kasus KDRT yang tertangani		1	2	27	35	10
12	Jumlah Kasus kekerasan terhadap anak	kasus	76	83	34	64	67
13	Jumlah kasus kekerasan terhadap anak yang tertangani	kasus	76	83	34	64	67
	Jumlah tenaga penanganan perlindungan perempuan yang terlatih		7	7	7	7	12
	Jumlah tenaga penanganan perlindungan anak yang terlatih		7	7	7	7	12
14	Jumlah Lembaga perempuan yang berpartisipasi dalam pengarusutamaan gender	unit	10	10	10	10	10
15	Jumlah Lembaga yang berpartisipasi dalam perlindungan anak	unit	2	2	2	2	3

Sumber: DinsosP3A & KB Kabupaten Pati, 2025

Kesenjangan gender masih terjadi di Kabupaten Pati, terutama pada aspek ekonomi. Hal tersebut terlihat dari partisipasi kerja penduduk perempuan yang masih rendah dibandingkan partisipasi kerja penduduk laki-laki, walaupun menunjukkan tren peningkatan selama lima tahun terakhir. Hal tersebut utamanya disebabkan oleh angka penduduk angkatan kerja perempuan yang tidak bekerja cukup tinggi. Selain itu, rendahnya partisipasi perempuan dalam ekonomi juga disebabkan oleh rata-rata tingkat pendidikan dan partisipasi pendidikan dasar penduduk perempuan yang lebih rendah dibandingkan penduduk laki-laki.

Selanjutnya, kesenjangan gender juga terlihat pada aspek politik dan pengambilan kebijakan. Jumlah anggota parlemen perempuan selama lima tahun terakhir hanya sekitar 16% dan tidak ada anggota parlemen yang menduduki posisi sebagai ketua. Sementara untuk lembaga eksekutif, terjadi peningkatan jumlah perempuan yang menduduki posisi Eselon III, namun jumlah pejabat eselon II perempuan jauh lebih rendah dibandingkan laki-laki. Upaya pengarusutamaan gender pada Pemerintah Kabupaten Pati telah dilakukan oleh semua perangkat daerah, namun anggaran terkait hal tersebut di tahun 2023 relatif lebih rendah dibandingkan anggaran pengarusutamaan gender di tahun 2022.

Masalah selanjutnya terkait pemberdayaan perempuan dan perlindungan anak adalah meningkatnya jumlah kekerasan terhadap perempuan maupun anak. Jumlah kekerasan perempuan di tahun 2023

mencapai 35 kasus, sementara kasus kekerasan terhadap anak jauh lebih tinggi mencapai 64 kasus. Kasus tersebut merupakan kasus yang terlaporkan dan tertangani, namun jumlah sebenarnya kemungkinan lebih tinggi. Hal tersebut dikarenakan, kekerasan terhadap perempuan maupun anak dianggap sebagai ranah domestik maupun tidak dianggap sebagai tindakan kriminal. Oleh karena itu, diperlukan edukasi dan sosialisasi di lingkungan keluarga, sekolah, dan masyarakat untuk menekan jumlah kekerasan terhadap perempuan dan anak.

3. **Pangan**

Kinerja urusan pangan dapat dilihat melalui beberapa indikator sebagaimana ditampilkan pada tabel berikut.

Tabel II.51 Gambaran Urusan Pangan di Kabupaten Pati Tahun 2020-2024

No	Indikator	Satuan	Tahun				
			2020	2021	2022	2023	2024
1	Ketersediaan pangan utama	Kg/Kap	299,442	168,641	261,32	387,62	314,63
2	Ketersediaan energi per Kapita	Kkal/kap/hari	6.694,71	3.787	4.339	5.521	6.037
3	Ketersediaan protein per Kapita	gram/kap/hari	332,22	84,05	145,58	172,56	156,42
4	Jumlah lumbung pangan pemerintah	unit	1	1	1	1	1
5	Jumlah lumbung pangan masyarakat	unit	43	45	53	53	53
6	Jumlah Desa Rawan Pangan	desa	86	104	297	106	84
7	Jumlah cadangan pangan pemerintah	Ton	60	62,75	80	23	83,5
8	Jumlah Target konsumsi pangan	perkapita/pertahun	2100	2049	2159	2139	2130
9	Ketersediaan informasi harga pangan dan neraca bahan makanan	ada/tidak	ada	ada	ada	ada	ada
10	Tersedianya rencana kebutuhan pangan lokal	ada/tidak		ada	ada	ada	ada
11	Ketersediaan peta dan analisis ketahanan dan kerentanan pangan	ada/tidak	ada	ada	ada	Ada	ada
12	Prevalensi Ketidakcukupan Konsumsi Pangan (*Prevalence of Undernourishment*)	%	12,96	11,20	9,83	7,78	
13	Indeks Ketahanan Pangan (IKP)		88,25	88,38	88,01	89,27	90,88

Sumber: Dinas Ketahanan Pangan dan BPS Kabupaten Pati, 2025

Ketersediaan pangan utama fluktuatif disebabkan karena cuaca. Selama kurun waktu 2019-2022 Ketersediaan Pangan atau cadangan pangan Pemerintah di Kabupaten Pati terjadi penurunan dikarenakan adanya pandemic covid-19 sehingga terjadi recofusing untuk penganggarannya dan untuk tahun 2023 ada kenaikan pengadaan tetapi tidak sebesar

semula. Ketersediaan protein perkapita dan Ketersediaan protein per kapita menurun di Tahun 2021 dikarenakan adanya pandemic covid 19. Upaya peningkatan ketahanan pangan daerah harus terus diupayakan melalui peningkatan ketersediaan, aksesibilitas, mutu dan keamanannya sehingga kebutuhan masyarakat akan pangan dapat terpenuhi secara lebih merata dan berkesinambungan. Disamping itu promosi konsumsi pangan beragam dan bergizi kepada masyarakat juga harus terus ditingkatkan untuk menggugah kesadaran mereka akan konsumsi pangan yang sehat, bergizi dan seimbang. Penguatan kelembagaan pangan daerah harus terus diperkuat untuk mewujudkan ketahanan pangan daerah yang berkelanjutan dan *resilient* terhadap kemungkinan bencana yang terjadi.

Prevalensi ketidakcukupan konsumsi pangan atau *Prevalence of Undernourishment* (PoU) adalah proporsi penduduk di suatu wilayah yang mengkonsumsi pangan lebih rendah dari standar kecukupan energi untuk dapat hidup sehat, aktif dan produktif, yang dinyatakan dalam bentuk persentase. Prevalensi ketidakcukupan konsumsi pangan Kabupaten Pati dalam kurun waktu 5 tahun cenderung mengalami penurunan, hanya di periode tahun 2020 terjadi kenaikan di angka 12,96 % akibat menurunnya daya beli masyarakat. Penurunan daya beli karena kurangnya pendapatan dan keterbatasan akses untuk pemenuhan kebutuhan yang disebabkan oleh pengaruh pandemi covid-19. Tahun 2021 sampai dengan tahun 2023 PoU berangsur turun seiring dengan berakhirnya masa pandemi covid-19 dengan meningkatnya daya beli masyarakat dan akses untuk pemenuhan kebutuhan mulai terbuka didukung dengan jumlah ketersediaan cadangan pangan dan pola konsumsi masyarakat yang semakin meningkat untuk memperhatikan asupan gizi. Hingga ditahun 2023 angka PoU Kabupaten Pati turun diangka 7,78 %. Hal ini berarti bahwa penduduk di Kabupaten Pati yang mengkonsumsi makanan, tetapi kebutuhan energinya kurang, tidak sampai 7,78% dari total penduduk. PoU di Kabupaten Pati berada di urutan ke-7 diantara 35 Kabupaten/Kota se-Jawa Tengah. Wilayah dengan PoU terendah (urutan teratas) yakni Kota Salatiga (5,83%) dan tertinggi (urutan terakhir) yakni Kabupaten Purworejo (14,71%).

Sama halnya dengan nilai PoU, nilai IKP Kabupaten Pati tahun 2022-2023 juga menunjukkan peningkatan dari skor 88,01 menjadi 89,27. Kabupaten Pati menempati urutan ke 6 (enam) se Indonesia pada tahun 2023. Hal ini disebabkan karena perekonomian semakin membaik setelah pandemi. Meredanya pandemi berpengaruh terhadap kembali normalnya proses produksi dan konsumsi masyarakat sehingga aspek ketahanan pangan meliputi ketersediaan, keterjangkuan dan pemanfaatan pangan semakin membaik. Membaiknya ketersediaan pangan meliputi membaiknya produksi pangan, amannya stok pangan dan kembali berjalannya kegiatan perdagangan lintas daerah dan lintas negara. Aspek keterjangkauan meliputi kegiatan distribusi yang normal, stabilitasi pasokan dan harga yang stabil, sistem logistik, manajemen stok, daya beli

masyarakat dan akses terhadap pasar. Aspek pemanfaatan meliputi perbaikan pola konsumsi, penganekargaman konsumsi, perbaikan gizi, dan keamanan dan mutu pangan juga semakin baik.

4. **Pertanahan**

Kinerja urusan pertanahan di Kabupaten Pati dapat dilihat dari capaian indikator sebagaimana ditampilkan pada tabel berikut.

Tabel II.52 Gambaran Urusan Pertanahan di Kabupaten Pati Tahun 2020-2024

No	Komponen	Sat	Tahun				
			2020	2021	2022	2023	2024
1	Jumlah permasalahan sengketa tanah garapan	kasus	4	6	4	6	5
2	Jumlah permasalahan sengketa tanah garapan yang ditangani	kasus	4	6	4	6	5

Sumber: DPUTR Kabupaten Pati, 2025

Penanganan permasalahan sengketa tanah garapan telah tertangani dengan baik, hal ini didorong oleh pihak-pihak yang terkait untuk menyelesaikan permasalahan pertanahan tersebut, meskipun beberapa kali masih ada kendala dalam hal koordinasi yang alot antarpihak, namun bisa diambil jalan keluar yang tidak merugikan antarpihak. Pemerintah juga perlu memperhatikan potensi sengketa batas antardesa mengingat beberapa batas desa belum mendapatkan penetapan.

5. **Lingkungan Hidup**

Berikut ini adalah gambaran urusan lingkungan hidup di Kabupaten Pati dalam kurun waktu 5 tahun terakhir.

Tabel II.53 Gambaran Urusan Lingkungan Hidup Kabupaten Pati Tahun 2020-2024

No.	Indikator	Satuan	Tahun				
			2020	2021	2022	2023	2024
	IKLH				53,82	60,63	61,96
	Indeks kualitas air				37,50	50,00	50
	Indeks kualitas udara				78,03	82,90	86,52
	Indeks kualitas tutupan lahan				37,07	37,67	37,07
1	Jumlah sumber pencemaran yang teridentifikasi						
a	Udara	titik	na.	na.	7	25	10
b	Air	titik	na.	na.	9	7	7
c	Volume limbah B3 yang dihasilkan perusahaan	ton	na.	na.	28686,789	38.452,001	102.055,53
2	Jumlah sumber pencemaran yang tertangani/dihentikan/ dipulihkan						17
a	Udara	titik	na.	na.	7	25	10
b	Air	titik	na.	na.	9	7	7
c	Volume limbah B3 yang terkelola sesuai peraturan	ton	na.	na.	23.556,152	23.700,11	101746,70
3	Luas ruang terbuka hijau	Ha	na.	na.	1.470,17	1.470,17	1470,17
4	Jumlah usaha yang memenuhi kelayakan operasi	unit	na.	na.	550		985
5	Jumlah perusahaan yang mengelola limbah B3 sesuai dengan ketentuan	unit	na.	na.	120	132	122
6	Jumlah perusahaan yang menerapkan sertifikasi ISO SNI	unit	9	9	8	8	9

No.	Indikator	Satuan	Tahun				
			2020	2021	2022	2023	2024
	14001						
7	Pengelolaan sampah						
	-Volume timbulan sampah	ton	239.060,58	241.664,31	246.223,89	251.092,60	248.083,98
	-Volume sampah yang diolah secara 3R	ton	103.707,78	140.262,50	24.867,95	35.684,236	37.518,32
	- Volume sampah yang masuk ke TPA	ton	47.032,08	93.072,08	58.887,28	68.328,00	68.985,00
8	Jumlah TPS 3R	Unit	37	37	38	39	15
	Jumlah TPS	Unit	23	23	23	23	48
9	Jumlah Bank Sampah Aktif	Unit	100	40	50	94	69
10	Jumlah Pusat Daur Ulang	Unit	0	2	2	2	2
11	Jumlah rumah kompos	Unit	0	4	4	4	4
12	Jumlah kelompok pengelola sampah	klp	114	114	114	191	208
13	Jumlah kelompok pengelola sampah aktif	klp	100	40	40	80	85
14	Jumlah Biogas yang telah terbangun	Unit	43	46	66	66	66
	Jumlah Biogas yang masih aktif	unit	na.	na.	50	50	50
15	Jumlah peserta proper yang mencapai minimal ranking biru	Perush.	9	9	8	8	9
	Jumlah kelompok peduli lingkungan yang aktif	Klp	100	40	40	80	85
16	Jumlah pengaduan masyarakat terkait ijin PPLH dan PUU LH yang tertangani	lokasi	25	25	16	41	17

Sumber: Dinas Lingkungan Hidup Kabupaten Pati, 2025

Indeks kualitas lingkungan hidup (IKLH) pada tahun 2023 mengalami peningkatan dibandingkan Tahun 2022 namun masih berada di bawah capaian nasional (72,54). Komponen yang perlu mendapat perhatian adalah indeks kualitas tutupan lahan, mengingat peluang untuk meningkatkan komponen ini sulit untuk dilakukan dikarenakan keterbatasan lahan, munculnya lahan kritis serta alih fungsi lahan hijau menjadi lahan terbangun.

Berkaitan dengan pengelolaan persampahan, keberadaan pihak swasta (pengusaha rosok) cukup memiliki andil besar dalam pengurangan residu sampah yang dibuang. Untuk volume sampah yang diolah secara 3R mengalami peningkatan seiring dengan meningkatnya jumlah TPS3R. Namun jumlah bank sampah aktif sejak terjadinya pandemi covid-19 Tahun 2020 mengalami penurunan yang cukup drastis, hal ini dikarenakan pada masa Pandemi Covid 19 bank sampah sekolah rata-rata tidak beroperasi. Hal yang juga membutuhkan perhatian adalah keterbatasan kapasitas TPA Sukoharjo dihadapkan pada volume sampah yang masuk ke TPA semakin meningkat dikarenakan belum adanya TPST serta masih rendahnya kesadaran masyarakat dalam mengurangi buangan sampah dari sumbernya dan mendaur ulang sampah. Terkait limbah B3 yang belum sepenuhnya terkelola disebabkan karena kapasitas fasilitas pengelola limbah B3 tidak sebanding dengan limbah B3 yang dihasilkan.

Adapun upaya untuk mengurangi buangan gas rumah kaca telah dilakukan melalui pemanfaatan biogas dengan membangun instalasi biogas namun didapati masih adanya instalasi biogas yang tidak aktif dikarenakan adanya konflik pengelolaan antar anggota kelompok.

6. **Administrasi Kependudukan dan Pencatatan Sipil**

Kinerja urusan kependudukan dan pencatatan sipil pada selama periode 2020 hingga 2024 sebagaimana ditampilkan pada tabel berikut.

Tabel II.54 Pencapaian Kinerja Urusan Kependudukan dan Pencatatan Sipil di Kabupaten Pati Tahun 2020-2024

No	Indikator	Satuan	Tahun				
			2020	2021	2022	2023	2024
1	Jumlah Penduduk usia lebih dari 17 tahun dan atau sudah menikah	jiwa	1.013.262	1.032.847	1.033.990	1.033.780	1.062.035
2	Jumlah Penduduk usia lebih dari 17 tahun dan atau sudah menikah yang memiliki KTP elektronik	jiwa	1.001.587	1.012.074	1.021.767	1.053.780	1.062.003
3	Jumlah penduduk usia 0-17 tahun	jiwa	334.939	333.066	335.715	317.101	337.001
a	- Memiliki akta kelahiran	jiwa	315.329	340.884	323.082	345.786	323.308
b	- Tidak memiliki akta kelahiran	jiwa	21.592	22.849	12.633	9.390	13.693
c	- Memiliki Kartu Identitas Anak	jiwa	114.049	143.611	145.173	329.160	332.493
d	- Tidak memiliki Kartu Identitas Anak	jiwa	313.347	189.455	180.486	9.719	4.508
4	Proporsi anak umur di bawah 5 tahun yang kelahirannya dicatat oleh lembaga pencataan sipil menurut umur	%	82	84	96	64	99,4
5	Jumlah Keluarga yang memiliki KK	Klg			488.715	501.538	508.962
6	Jumlah kematian	kasus	6.164	10.893	13.731	10.864	12.044
7	Jumlah akta kematian yang dikeluarkan	dokumen	6.164	10.893	13.731	10.624	12.044
8	Jumlah pasangan yang memiliki akta nikah	pasangan	153.112	172.784	173.158	172	123
9	Jumlah akta cerai yang dikeluarkan	dokumen			122	38	36
10	Jumlah kecamatan yang telah menyelenggarakan layanan kependudukan		21	21	21	21	21
11	Jumlah lembaga/institusi yang memanfaatkan data dan dokumen kependudukan					3	
a	Perangkat Daerah	unit	6	7	7	10	7
b	Non-perangkat Daerah	unit	5	8	8	13	10
12	Ketersediaan profil kependudukan	Ada/Tidak	1	1	1	1	1
13	Tersedianya data registrasi terkait kelahiran dan kematian (Vital Statistic Register)	Ada/Tidak	ada	Ada	Ada	Ada	Ada

Sumber: Dinas Kependudukan dan Catatan Sipil Kabupaten Pati, 2025

Hingga tahun 2023, kepemilikan dokumen kependudukan sudah lebih baik dibandingkan dengan tahun sebelumnya. Namun demikian, yang perlu ditingkatkan adalah kepemilikan Kartu Identitas Anak (KIA). Di tahun 2023, masih terdapat lebih dari 9 ribu anak di bawah 17 tahun yang belum memiliki KIA. Sementara itu, terkait dokumen catatan sipil, kepemilikan akta kelahiran juga masih perlu ditingkatkan. Di tahun 2023, masih terdapat lebih dari 9 ribu anak usia kurang dari 17 tahun yang belum memiliki akta kelahiran. Selain itu, kepemilikan akta kematian bagi

penduduk yang meninggal dunia juga perlu ditingkatkan karena masih terdapat kejadian kematian yang belum dicatatkan dalam akta kematian. Kondisi tersebut disebabkan oleh masih rendahnya kesadaran masyarakat akan pentingnya kepemilikan dokumen kependudukan dan catatan sipil.

Pemanfaatan dokumen kependudukan dan catatan sipil untuk pembangunan juga masih menjadi tantangan, terutama untuk meningkatkan kualitas kebijakan. Di tahun 2023, Kerjasama pemanfaatan dokumen kependudukan dan catatan sipil telah dilakukan dengan delapan instansi pemerintah, diantaranya RSUD RAA Soewondo, Dinas Tenaga Kerja dan Transmigrasi, Dinas Pengelolaan Keuangan dan Aset Daerah, Dinas Kesehatan, Dinas Sosial dan P3AKB, Inspektorat, dan beberapa instansi swasta.

7. **Pemberdayaan Masyarakat dan Desa**

Gambaran Kinerja Urusan Pemberdayaan Masyarakat dan Desa Kabupaten Pati selama lima tahun terakhir ditampilkan pada tabel berikut.

Tabel II.55 Pencapaian Kinerja Urusan Pemberdayaan Masyarakat dan Desa di Kabupaten Pati Tahun 2020-2024

No	Indikator	Satuan	Tahun				
			2020	2021	2022	2023	2024
1	Jumlah Desa Mandiri	desa	4	6	21	57	93
2	Jumlah Desa Maju	desa	94	122	185	230	257
3	Jumlah Desa Berkembang	desa	303	273	195	114	51
4	Jumlah Desa Tertinggal	desa	0	0	0	0	0
5	Jumlah Desa Sangat Tertinggal	desa	0	0	0	0	0
6	Jumlah desa yang mampu meningkatkan PADes	desa	0	0	11	194	93
7	Jumlah desa yang mampu melaksanakan kerjasama	desa	0	0	2	39	41
8	Jumlah desa yang pengelolaan kewilayahannya tertata dengan baik	desa	0	0	N/A	287	319
9	Jumlah desa yang tertib administrasi	desa	0	0	N/A	401	401
10	Jumlah Desa yang memperbarui Sistem Informasi Desa (SID)	desa	401	401	401	401	401
11	Jumlah BumDes Bersama Aktif	unit	7	7	2	3	4
12	Jumlah BumDes Aktif	unit	401	401	401	401	401
13	Jumlah BUMDes yang meningkat omsetnya	unit	1	1	11	2	10
14	Jumlah BUMDes Maju	unit	2	2	2	1	2
15	Jumlah BUMDes Berkembang	unit	5	4	5	7	14
16	Jumlah BUMDes Tumbuh	unit	172	179	189	180	141
17	Jumlah BUMDes Dasar	unit	222	216	209	213	244

Sumber: Dispermades Kabupaten Pati, 2025

Kinerja utama terkait urusan pemberdayaan masyarakat desa adalah Indeks Desa Membangun (IDM). Selama periode lima tahun terakhir, IDM Kabupaten Pati mengalami peningkatan. Tahun 2023, IDM Kabupaten Pati adalah 0,753, meningkat 0,024 dibandingkan IDM tahun 2022 (0,729). Dengan nilai tersebut, rata-rata desa di Kabupaten Pati berada pada kategori Desa Maju yang menunjukkan adanya peningkatan kualitas pembangunan desa di Kabupaten Pati dalam kurun waktu tersebut.

Selanjutnya di tahun 2023, tidak ada desa di Kabupaten Pati yang berada pada kategori desa tertinggal maupun desa sangat tertinggal.

Sebagian besar desa berada pada kategori desa maju dengan persentase mencapai 57,36% (230 desa). Jumlah tersebut meningkat lebih dari 24% dibandingkan jumlah desa maju di tahun sebelumnya. Seperti desa maju, desa mandiri juga mengalami peningkatan menjadi 57 unit desa. Sementara itu, desa berkembang mengalami penurunan karena mengalami peningkatan menjadi desa maju.

Berdasarkan komponennya, Indeks Ketahanan Ekonomi (IKE) memiliki nilai yang paling rendah dibandingkan Indeks Ketahanan Sosial (IKS) dan Indeks Ketahanan Lingkungan (IKL). Hal tersebut menunjukkan pemberdayaan ekonomi di desa belum berlangsung secara optimal. Sebagai akibatnya, sebagian besar desa di Pati belum mampu meningkatkan PADes (51,62%). Hal tersebut diantaranya disebabkan belum optimalnya pemanfaatan potensi ekonomi desa, baik oleh masyarakat maupun lembaga ekonomi yang ada di desa. Di tahun 2023, jumlah desa yang berhasil menjalin kerjasama dengan pihak lain mengalami peningkatan yang sangat signifikan. Namun dari segi jumlah, desa yang mampu menjalin kerjasama hanya mencakup sekitar 9,7% dari seluruh desa yang ada di Kabupaten Pati. Salah satu lembaga ekonomi yang diharapkan akan menjadi motor penggerak perekonomian desa adalah BUMDes. Data terbaru menyebutkan bahwa seluruh desa di Kabupaten Pati telah memiliki BUMDes dan aktif beroperasi. Namun demikian, sebagian besar BUMDes berada pada kategori dasar. Hanya terdapat 1 BUMDes yang berpredikat BUMDes Maju dan 7 BUMDes yang berada pada kategori Berkembang.

Tertib administrasi menjadi salah satu prasyarat untuk mewujudkan pemberdayaan desa yang efektif. Di tahun 2023, seluruh desa di Kabupaten Pati dinilai telah memenuhi kriteria tertib administrasi dan memperbarui Sistem Informasi Desa (SID). Namun demikian, masih terdapat 114 desa atau sekitar 28,4% yang pengelolaan kewilayahannya belum tertata dengan baik. Kondisi tersebut diantaranya disebabkan belum optimalnya kompetensi perangkat desa dalam pengelolaan administrasi pedesaan. Oleh karenanya, perlu dilakukan upaya peningkatan kapasitas aparatur desa untuk meningkatkan kualitas pembangunan dan pemberdayaan masyarakat di desa.

8. **Pengendalian Penduduk dan Keluarga Berencana**

Gambaran pengendalian penduduk dan keluarga berencana di Kabupaten Pati ditampilkan pada tabel berikut.

Tabel II.56 Pencapaian Kinerja Pengendalian Penduduk dan Keluarga Berencana Kabupaten Pati Tahun 2020-2024

No	Indikator	Satuan	Tahun				
			2020	2021	2022	2023	2024
1	Rata-rata jumlah anak per keluarga	anak	1,8	1,66	1,6	1,53	1,26
2	Jumlah keluarga	klg	476.089	429.617	493.939	501.558	449928
3	Jumlah Keluarga Prasejahtera	klg	49.222	46.924	62.767	185.225	178494

No	Indikator	Satuan	Tahun				
			2020	2021	2022	2023	2024
4	Jumlah Keluarga Sejahtera 1	klg	426.867	382.693	431.172	316.333	53077
5	Prevalensi KB	angka	68,05	66,27	67,02	70,74	70,09
6	Jumlah peserta KB Aktif	orang	179.665	177.886	158.795	152.131	154452
a	Peserta KB Perempuan	orang	176.130	174.569	157.078	150.611	152310
b	Peserta KB Lak-laki	orang	3.535	3.317	1.717	1.520	2142
8	Jumlah PUS yang ingin ber-KB tetapi tidak terlayani	Pasangan	121.727	128.988	19.954	23.046	16791
9	Jumlah peserta KB baru	orang	18.850		11.078	667	10923
10	Jumlah alat kontrasepsi yang disalurkan						
a	PIL	unit	26.373	26.975	21.164	15.649	15992
b	KB Suntik	unit	105.111	102.907	104.850	116.583	116215
c	IUD	unit	10.922	11.307	8.558	5.961	6709
d	Jenis KB lainnya	unit	27.534	162.237	24.223	13.938	15536
11	Jumlah kelahiran remaja (perempuan usia 15-19 tahun)	kelahiran	60	116	543	521	584
12	Jumlah kader KB terlatih	orang	406	406	406	406	406
13	Jumlah kampung KB	orang	34	55	55	345	406
14	Ketersediaan Grand Desain Pembangunan Kependudukan (GDPK)	Ada/ Tidak	Ada	Ada	Ada	Ada	Ada
15	Ketersediaan data kependudukan dan KB	Ada/ Tidak	Ada	Ada	Ada	Ada	Ada

Sumber: DinsosP3A & KB Kabupaten Pati, 2025

Selama lima tahun terakhir, terjadi fenomena penurunan rata-rata jumlah anak per keluarga di Kabupaten Pati. Hal tersebut diantaranya disebabkan oleh meningkatnya usia menikah perempuan dan meningkatnya jumlah perempuan yang bekerja. Untuk jangka waktu lama, hal tersebut dapat menjadi ancaman bagi pembangunan kependudukan di masa yang akan datang karena struktur penduduk akan didominasi oleh penduduk usia tua.

Tahun 2023, jumlah keluarga di Kabupaten Pati mengalami peningkatan dan merupakan yang tertinggi selama lima tahun terakhir, mencapai lebih dari 500 ribu keluarga. Dari jumlah tersebut, lebih dari 63% merupakan keluarga Sejahtera 1. Di tahun tersebut, jumlah keluarga prasejahtera mengalami peningkatan yang cukup signifikan mencapai lebih dari 195%. Kondisi tersebut menunjukkan belum optimalnya upaya peningkatan kualitas pembangunan keluarga.

Prevalensi KB mengalami peningkatan, namun jumlah peserta KB aktif mengalami tren penurunan selama lima tahun terakhir. Berdasarkan gender, peserta KB aktif didominasi oleh penduduk perempuan mencapai 99%. Sementara itu, jenis KB didominasi oleh KB suntik. Di tahun 2023, jumlah *unmeet need* mengalami penurunan yang cukup drastis yang menandakan meningkatnya pelayanan KB. Selama 2 tahun terakhir, terjadi fenomena peningkatan pernikahan remaja mencapai lebih dari 500 kelahiran. Hal tersebut berpotensi menimbulkan masalah kesehatan, seperti komplikasi kehamilan dan persalinan, serta masalah kesehatan pada bayi dan balita.

9. **Perhubungan**

Gambaran kinerja urusan perhubungan di Kabupaten Pati ditampilkan pada tabel berikut.

.

Tabel II.57 Gambaran Kinerja Urusan Perhubungan Tahun 2020-2024

No	Indikator	Sat.	Capaian Tahun				
			2020	2021	2022	2023	2024
1	Jumlah Kecelakaan Lalu lintas	Angka	1236	1096	1441	1474	1281
2	Jumlah titik kemacetan lalu lintas yang belum teratasi	lokasi	2	4	5	3	2
3	Ketersediaan Rambu Lalu Lintas						
a	Rambu Jalan	Unit	2278	2448	2448	2625	2625
b	RPPJ	Unit	138	140	140	140	140
c	APILL	Unit	30	34	34	35	35
d	Guardrail	M	340	340	340	340	340
e	Marka Jalan	M2	22501,1	22501,1	22501,1	23095,6	23206,4
f	Penerangan Jalan Umum (PJU)	Unit	13212	13258	13561	13636	13674
4	Jumlah Kepemilikan kendaraan						
a	Roda 4	unit	34.176	71.437	86.122	89.997	85.575
b	Roda 2	unit	453.775	365.946	498.339	520.764	579.267
5	Jumlah Terminal Tipe C Layak	Unit	3	3	3	3	3
6	Jumlah halte yang melayani angkutan umum dalam trayek (keseluruhan)	Unit	28	30	30	30	30
7	Jumlah halte yang melayani angkutan umum dalam trayek yang layak	Unit	24	26	26	26	26
8	Moda Angkutan Umum						
a	Jumlah Bus	unit	205	187	105	118	161
b	Jumlah Angkutan Kota	unit	0	0	0	0	0
c	Jumlah Angkutan Perdesaan	unit	320	291	279	256	243
d	Jumlah Ojek Online roda 2	unit	250	300	258	356	300
e	Jumlah Ojek Online roda 4	unit	50	35	20	48	30
f	Jumlah Becak Kayuh	unit	300	150	0	0	0
g	Jumlah Becak Motor	unit	0	0	0	0	0
9	Moda Angkutan Barang						
a	Jumlah Truk Barang Umum	unit	14416	15017	17251	18741	17988
b	Jumlah Mobil Box	unit	989	1025	1297	865	1113
c	Jumlah Mobil Peti Kemas	unit	-	-	0	0	0
d	Jumlah Mobil Tangki	unit	18	19	32	36	41
e	Roda 3 (Viar/Tosa)	unit	-	-	-	-	0
10	Jumlah Kendaraan Wajib Uji Berkala Kendaraan yang terdaftar	Unit	16.774	17.205	18.580	19.642	20.494
11	Jumlah kendaraan umum yang memenuhi ambang batas emisi gas buang (Lulus uji emisi)	unit	192	291	260	256	888
12	Jumlah angkutan umum yang layak jalan dan beroperasi	unit	320	291	279	256	896
13	Jumlah Terminal Tipe C Layak	Unit	3	3	3	3	3
a	- Jumlah penumpang masuk	orang	215.053	250.043	219.500	223.745	223.989
b	- Jumlah penumpang keluar	orang	233.964	263.304	310.250	296.015	296.877
14	Jumlah halte yang melayani angkutan umum dalam trayek.	Unit	28	30	30	30	30
15	Jumlah kebutuhan trayek	trayek	16	16	16	16	16

Sumber: Dinas Perhubungan Kabupaten Pati, 2025

Peningkatan pelayanan ruas jalan tidak diiringi menurunnya angka kecelakaan lalu lintas. Kejadian kecelakaan lalu lintas juga dipengaruhi masih kurangnya prasarana keselamatan jalan, utamanya masih banyaknya ruas jalan yang belum dilengkapi dengan penerangan jalan dan masih diperlukan penambahan rambu lalu lintas. Hal tersebut terungkap dari masih banyaknya usulan pengadaan rambu, APILL dan lampu penerangan jalan di seluruh wilayah, terutama jalan penghubung antar kecamatan pada musyawarah perencanaan pembangunan setiap tahun. Selain prasarana keselamatan jalan, kejadian kecelakaan juga terkait dengan kepatuhan masyarakat terhadap peraturan lalu lintas.

Masih adanya titik-titik kemacetan pada jam sibuk di antaranya di pertigaan Godi, Jalan Panglima Sudirman (depan Toko Surya), dan depan Pasar Puri. Ini disebabkan karena volume kendaraan yang melebihi kapasitas jalan terutama pada jam berangkat dan pulang sekolah/kerja, selain itu juga ada parkir yang menggunakan badan jalan. Kemacetan ini juga diperparah dengan tidak adanya transportasi massal yang nyaman dan layak.

10. **Komunikasi dan Informatika**

Gambaran kinerja urusan komunikasi dan informatika di Kabupaten Pati ditampilkan pada tabel berikut.

Tabel II.58 Gambaran Urusan Komunikasi dan Informatika Tahun 2020-2024

No	Indikator	Satuan	Tahun				
			2020	2021	2022	2023	2024
	Indeks SPBE					3,74	3,75
1	Jumlah *WiFi* Publik yang disediakan pemerintah.	spot	5	8	17	20	20
2	Jumlah perangkat daerah yang terhubung secara fisik ke backbone Diskominfo	OPD	54	54	62	62	62
3	Jumlah perangkat daerah yang menerapkan indeks KAMI	OPD	8	27	27	28	28
4	Jumlah perangkat daerah yang memiliki portal dan situs web sesuai standar	OPD	49	49	49	49	49
5	Jumlah layanan publik online dan terintegrasi	layanan	19	20	23	125	183
6	Jumlah media penyiaran						
a	TV	unit	3	3	3	3	3
b	Radio	unit	6	6	6	6	6
7	Jumlah kelompok/anggota masyarakat yang bermitra menyebarkan informasi dan kebijakan pemerintah	klp	1	1	2	2	9
8	Jumlah Desa yang terlayani internet	desa	401	401	401	401	401
9	Jumlah penduduk yang menggunakan internet	persen	52,14	60,90	65,6	69,02	
10	Jumlah penududuk yang memiliki telepon genggam	persen	78,52	82,44	84,01	84,38	
11	Jumlah rumah tangga yang memiliki jaringan internet	persen	0,35	0,45			

Sumber: Diskominfo Kabupaten Pati, 2025

Penerapan sistem pemerintahan berbasis elektronik (SPBE) sampai dengan tahun 2023 sudah baik, namun yang perlu mendapat perhatian pada aspek manajemen dan audit TIK. Selain itu layanan pemerintahan berbasis elektronik belum optimal, salah satunya disebabkan karena integrasi antar sistem layanan belum berjalan dengan baik. Informasi publik yang disampaikan kepada masyarakat didukung dengan penyampaian informasi dalam website-website pemerintah daerah, namun data dan informasi yang disampaikan belum *up to date*.

11. Koperasi dan Usaha Kecil Menengah

Gambaran kinerja urusan koperasi dan usaha kecil menengah di Kabupaten Pati selama lima tahun ditampilkan pada tabel berikut.

Tabel II.59 Kinerja Urusan Koperasi dan Usaha Kecil Menengah Tahun 2020-2024

No	Indikator	Satuan	Tahun				
			2020	2021	2022	2023	2024
1	Jumlah usaha mikro	Unit	1200	518	633	519	623
2	Jumlah usaha mikro yang menjadi wirausaha	Unit	5579	6345	7241	7967	8,590
3	Jumlah wirausaha yang mengalami peningkatan omset	Unit	236	250	269	296	327
4	Jumlah wirausaha menuju wirausaha mapan	Unit	247	362	544	554	565
5	Jumlah usaha mikro yang memiliki kredit perbankan	Unit	n/a	n/a	n/a	n/a	n/a
6	Jumlah usaha mikro yang melakukan kerjasama	Unit	n/a	n/a	460	40	
7	Jumlah usaha mikro perempuan	Unit	742	319	310	337	309
8	Jumlah koperasi baru	Unit	7	10	11	7	9
9	Jumlah koperasi yang mempunyai anggota baru	Unit	32	23	10	163	208
10	Jumlah koperasi yang bermitra/menjalin kerjasama	Unit	222	218	209	294	300
11	Jumlah SDM koperasi yang mempunyai sertifikat kompetensi	Orang	n/a	53	40	80	37
12	Jumlah koperasi yang mendapatkan penghargaan kesehatan	Unit	n/a	n/a	n/a	37	
13	Jumlah koperasi yang melaksanakan kepatuhan terhadap peraturan perundang-undangan	Unit	n/a	n/a	n/a	18	18
14	Jumlah koperasi aktif	Unit	277	278	288	294	300
15	Jumlah koperasi sehat	Unit	35	31	33	37	46
16	Jumlah koperasi seluruhnya	Unit	624	635	641	649	665
	a. Jumlah koperasi simpan pinjam	Unit	197	201	205	171	298
	b. Jumlah koperasi serba usaha	Unit	175	174	170	172	172
	c. Jumlah koperasi jasa	Unit	2	3	10	6	18
	d. Jumlah koperasi produsen	Unit	111	119	118	47	107
	e. Jumlah koperasi konsumen	Unit	137	136	136	100	239
17	Jumlah anggota koperasi	Orang	432.508	419.108	334.459	479.564	347,758
18	Jumlah koperasi yang semakin unggul	Unit	n/a	n/a	n/a	37	46
19	Jumlah koperasi yang menuju modernisasi	Unit	n/a	n/a	n/a	28	46

Sumber: Dinas Koperasi dan UMKM Kabupaten Pati, 2025

Persentase jumlah wirausaha menuju wirausaha mapan terhadap jumlah usaha mikro yang menjadi wirausaha selalu mengalami peningkatan. Peningkatan ini menandakan bahwa meskipun persentasenya masih sangat rendah tetapi kinerja pendampingan urusan UMKM sedikit demi sedikit menunjukkan perbaikan kinerja. Rendahnya angka persentase di atas karena kapasitas SDM pelaku usaha yang masih minim sehingga pendampingan harus dilakukan secara bertahap dan berkesinambungan dalam skala kelompok kecil.

Berdasarkan tabel di atas, jumlah koperasi yang mempunyai anggota baru dan jumlah koperasi yang bermitra/menjalin kerjasama mengalami penurunan jumlah setiap tahunnya. Terbatasnya lokasi sosialisasi menjadi penyebab masyarakat belum sepenuhnya paham dan mengenal koperasi. Kerjasama koperasi yang terjalin saat ini baru sebatas kerjasama di bidang permodalan usaha sehingga kerjasama ini dibatasi jangka waktu pembiayaan tertentu. Jumlah koperasi simpan pinjam, jasa

dan produsen mengalami peningkatan jumlah selama 5 (lima) tahun terakhir sedangkan koperasi serba usaha mengalami tren penurunan. Pendampingan menyeluruh dilakukan karena kapasitas SDM koperasi masih rendah, hal ini ditandai dengan masih rendahnya angka persentase jumlah koperasi aktif dan koperasi sehat terhadap jumlah koperasi seluruhnya.

12. Penanaman Modal Daerah

Gambaran kinerja urusan penanaman modal daerah di Kabupaten Pati selama lima tahun ditampilkan pada tabel berikut.

.

Tabel II.60 Kinerja Urusan Penanaman Modal Daerah Tahun 2020-2024

No	Indikator	Satuan					
			2020	2021	2022	2023	2024
1	Nilai investasi (OSS+LKPM)						
	a. PMA	Rp.	-	262.533.516.000	382.550.667.778	158.354.616.135	267.412.098.049
	b. PMDN	Rp.	3.287.027.439.523	3.040.356.031.454	3.002.936.591.980	1.345.812.175.153	1.658.309.404.643
2	Jumlah Investor						
	a. PMA	Investor	-	2	7	7	2
	b. PMDN	Investor	11682	9100	7932	15310	12267
3	Jumlah pelaku usaha yang menyampaikan LoI (kepeminatan)	calon investor	2	4	5	1	1
4	Jumlah investasi dalam LoI (kepeminatan)	Rp.	3.100.000.000.000	44.500.000.000	1.095.000.000.000	4.590.000.000.000	9.000.000.000.000
5	Jumlah pelaku usaha yang mendapatkan insentif dan/atau kemudahan investasi	Kegiatan Usaha	N/A	N/A	N/A	4	265
6	Jumlah perizinan yang diterbitkan	Dokumen	3999	325	381	21569	12269
7	Jumlah pelaku usaha yang mengajukan perijinan	Pelaku Usaha	3899	522	612	15494	12269
8	Jumlah non perizinan yang diterbitkan	Dokumen	1170	615	722	1738	1806
9	Jumlah pelaku usaha yang mengajukan non perijinan	Pelaku Usaha	1200	615	722	1738	1806
10	Jumlah kegiatan usaha yang sesuai dengan peraturan perundang-undangan	Dokumen	34	3	3	16649	1806
11	Ketersediaan peta potensi investasi	Dokumen	Tidak ada	Tidak ada	Tidak ada	1	1
12	Ketersediaan data dan informasi perijinan	Dokumen	11682	9102	7939	16649	1806

Sumber: DPMPTSP, 2025

Realisasi investasi dalam negeri sebelum Tahun 2020 relatif meningkat, sedangkan realisasi investasi di Tahun 2020 dan tahun-tahun selanjutnya turun cukup signifikan. Penurunan yang signifikan lebih

disebabkan karena proses migrasi input data penanaman modal secara elektronik telah selesai dilakukan di Tahun 2019. Meskipun demikian realisasi untuk investasi modal asing terus meningkat dalam 5 (lima) tahun terakhir. Persentase jumlah perizinan yang diterbitkan terhadap jumlah pelaku usaha yang mengajukan perizinan tidak bisa 100% disebabkan pemenuhan komitmen perizinan yang tidak dilakukan oleh pelaku usaha sehingga proses penerbitan izin usaha terhenti/ izin usaha tidak bisa diterbitkan. Secara umum realisasi investasi yang fluktuatif diantaranya disebabkan oleh belum lengkapnya database/ peta potensi investasi Kabupaten Pati, sistem informasi perizinan yang belum terintegrasi pada tingkat kabupaten dalam hal pemenuhan komitmen perizinan serta sistem layanan perizinan pemerintah pusat masih dalam pengembangan dan terus mengalami pembaruan.

13. **Kepemudaan dan Olahraga**

Gambaran kinerja urusan kepemudaan dan olahraga di Kabupaten Pati selama lima tahun ditampilkan pada tabel berikut.

Tabel II.61 Kinerja Urusan Kepemudaan dan Olahraga Tahun 2020-2024

No	Indikator	Satuan	Tahun				
			2020	2021	2022	2023	2024
1	Jumlah wirausahawan muda	orang	588	618	628	671	673
2	Jumlah pemuda yang berwirausaha	orang	10	30	10	4	40
3	Jumlah pemuda yang berprestasi	orang			128	38	143
4	Jumlah organisasi kepemudaan	unit	29	31	32	31	31
	Jumlah anggota organisasi kepemudaan	orang		39.164	39.225	45.644	45.885
	Jumlah anggota organisasi kepemudaan yang berprestasi	orang			143	143	81
5	Jumlah pemuda yang bermitra	orang			637	637	28
6	Jumlah prestasi yang diraih di organisasi kepramukaan	lomba		1	15	4	43
7	Jumlah satuan olahraga pendidikan		12	30	177	177	177
8	Jumlah kejuaraan olahraga	event	6	16	46		46
	a. Nasional	event	0	4	4	12	15
	b. Propinsi	event	0	7	36	17	25
	c. Kabupaten	event	6	5	6	11	6
9	Jumlah atlet	orang	518	2,911	3348	3397	3410
10	Jumlah atlet yang mendapatkan medali	orang		145	270		1013
	a. Nasional	orang		20	4	74	26
	b. Propinsi	orang		49	116	505	77
	c. Kabupaten	orang		76	150	864	910
11	Jumlah cabang olahraga yang berprestasi	cabor	8	16	48		49
	a. Nasional	cabor		4	4	11	18
	b. Propinsi	cabor		7	38	43	11
	c. Kabupaten	cabor		5	48	23	20
12	Jumlah pusat pembinaan dan pelatihan olahraga	unit		10	10	43	45
13	Jumlah sarana/ prasarana pusat pembinaan dan pelatihan olahraga dalam kondisi baik	unit	149	155	160	161	155
14	Jumlah organisasi olahraga	unit		47	47	49	50
15	Jumlah organisasi olahraga rekreasi	unit	1	1	12	14	19
16	Jumlah Pelatih yang bersertifikat	orang	250	189	200	295	300
	a. Internasional	orang				11	11
	b. Nasional	orang				84	87

Sumber: Dinporapar Kabupaten Pati, 2025

Jumlah satuan pendidikan olahraga mengalami peningkatan yang mencerminkan dukungan dunia pendidikan terhadap potensi atlet tingkat pelajar sangat besar (angka partisipasi lomba olahraga tingkat pelajar semakin tinggi). Selain hal tersebut, capaian prestasi cabang olahraga dan

prestasi atlet juga mengalami peningkatan tetapi level prestasi atlet sebagian besar masih di tingkat Kabupaten, sedangkan perolehan level prestasi atlet di tingkat Nasional masih sedikit sekali.

14. Statistik

Gambaran kinerja urusan statistik di Kabupaten Pati selama lima tahun ditampilkan pada tabel berikut.

Tabel II.62 Perkembangan Urusan Statistik Tahun 2020-2024

No	Indikator	Satuan	Tahun				
			2020	2021	2022	2023	2024
1	Jumlah data sektoral yang dikumpulkan	data	415	420	508	531	
2	Jumlah data sektoral yang disebarluaskan	data	415	420	508	531	
3	Jumlah perangkat daerah yang memanfaatkan data sektoral	PD	49	49	49	49	
4	Jumlah SDM Statistian yang bersertifikat	org	1	1	3	3	

Sumber: Diskominfo Kabupaten Pati, 2025

Penyelenggaraan statistik sektoral lingkup Kabupaten Pati (terutama Single Data System dan Open Data) masih belum optimal. Ketersediaan sistem data dan statistik yang terintegrasi sudah ada (yaitu data warehouse bernama GageNda), namun kelengkapan data sektoral masih kurang. Data statistik makro untuk level kecamatan juga belum tersedia.

Kebijakan Satu Data Indonesia yang didalamnya mengatur tentang penyelenggaraan Statistik Sektoral dan Jaringan Informasi Geospasial (Kebijakan Satu Peta) yang relatif masih baru mengakibatkan belum optimalnya penyelenggaraan koordinasi maupun pengelolaan satu data. Untuk meningkatkan penyelenggaraan kebijakan satu data, telah ditetapkan Peraturan Bupati Nomor 6 Tahun 2021 tentang Satu Data Indonesia Kabupaten Pati. Hal ini juga telah ditindaklanjuti dengan pembentukan instrumen/kelembagaan Forum Satu Data Kabupaten Pati, namun dalam pelaksanaannya forum ini belum efektif dikarenakan kurangnya koordinasi antarpihak.

15. Persandian

Gambaran kinerja urusan persandian di Kabupaten Pati selama lima tahun ditampilkan pada tabel berikut.

Tabel II.63 Kinerja Urusan Persandian Tahun 2020-2024

No	Indikator	Satuan	Tahun				
			2020	2021	2022	2023	2024
	Indeks keamanan informasi					235	
1	Jumlah perangkat daerah yang menerapkan pengamanan informasi pemerintah	OPD	15	20	25	26	
2	Jumlah perangkat daerah yang menggunakan layanan keamanan informasi	OPD	51	49	49	49	
3	Jumlah perangkat daerah yang terhubung dalam jaring komunikasi sandi	OPD	51	49	49	49	
4	Jumlah titik yang diamankan melalui manajemen keamanan informasi	titik	51	49	49	49	
5	Jumlah SDM pengelola	orang	6	6		6	

No	Indikator	Satuan	Tahun				
			2020	2021	2022	2023	2024
	keamanan informasi yang bersertifikat				6		

Sumber: Diskominfo Kabupaten Pati, 2025

Tingkat maturitas keamanan informasi masih rendah, capaian saat ini sebesar 2,44 sedangkan nilai minimal ideal sebesar 2,59. Di tahun 2023 terdapat upaya peretasan di 7 website perangkat daerah karena firewall yang dipergunakan belum efektif mengatasi upaya peretasan. Salah satu bentuk keamanan informasi adalah penggunaan tanda tangan elektronik (TTE). Sebenarnya sudah dilakukan sosialisasi dan pendampingan kepada OPD agar segera memanfaatkan TTE akan tetapi peralihan dari sistem manual ke sistem elektronik memang memerlukan waktu serta peningkatan kapasitas SDM penyelenggaranya. Selain itu permasalahan yang dihadapi adalah software keamanan informasi yang dimiliki Kabupaten Pati masih sangat minim ditambah dengan tenaga ahli programmer pengamanan informasi dari ASN sangat kurang.

16. Kebudayaan

Gambaran kinerja urusan kebudayaan di Kabupaten Pati selama lima tahun ditampilkan pada tabel berikut.

Tabel II.64 Kinerja Urusan Kebudayaan Tahun 2020-2024

No	Indikator	Sat	Tahun				
			2020	2021	2022	2023	2024
1	Jumlah cagar budaya yang baru teridentifikasi	unit	3	15	7		5
2	Jumlah cagar budaya yang disudah ditetapkan	unit	12	4	8		8
3	Jumlah cagar budaya yang dilestarikan	unit	n.a.	n.a.	30		30
4	Jumlah objek pemajuan tradisi	objek	n.a.	n.a.	4		
5	Jumlah kesenian tradisional yang dilestarikan	unit	n.a.	n.a.	33		33
6	Jumlah event budaya yang diselenggarakan (oleh pemerintah dan pihak lain)	event	17	11	15		45
7	Jumlah kelompok seni budaya yang aktif	kelompok	101	118	88		105
8	Jumlah Kelompok Seni Budaya	kelompok	11	17	27		50

Sumber: Disdikbud Kabupaten Pati, 2025

Hingga saat ini terdapat 8 cagar budaya yang telah ditetapkan Bupati Pati. Sementara itu, identifikasi cagar budaya baru terus dilanjutkan. Selanjutnya karya budaya yang dilestarikan telah direvitalisasi dan diinventarisasi juga terus ditingkatkan. Pengembangan kebudayaan di Kabupaten Pati berdampak pada berkembangnya grup kesenian dan grup budaya. Meskipun pelestarian dan pengelolaan objek pemajuan kebudayaan masih dirasa kurang optimal.

17. Perpustakaan

Gambaran kinerja perpustakaan di Kabupaten Pati selama lima tahun ditampilkan pada tabel berikut.

Tabel II.65 Kinerja Urusan Perpustakaan Tahun 2020-2024

No	Indikator	Satuan	Tahun				
			2020	2021	2022	2023	2024
1	Jumlah kunjungan perpustakaan	Orang	8.022	7.441	14.318	15.404	19.089
	Perpustakaan daerah	Orang	8.022	7.441	14.318	15.404	19.089
	Perpustakaan Digital	-	-	-	-	-	-
3	Jumlah buku yang tersedia di perpustakaan daerah	Eksp	59,523	58.869	59.243	59.243	59.264
4	Jumlah koleksi judul buku yang tersedia di perpustakaan daerah	Judul	33,219	31,385	33.830	33.830	33.842
5	Jumlah rata-rata pengunjung perpustakaan/bulan	Orang	669	620	1.193	1.284	1.591
6	Jumlah perpustakaan	Unit	1.518	1.518	1.518	1.518	1.278
7	Persentase perpustakaan sesuai SNP	%	8,45	8,45	9,98	10,32	11,26%
8	Jumlah pustakawan, tenaga teknis, dan penilai yang memiliki sertifikat	Orang	4	2	5	5	5
9	Jumlah naskah kuno yang dilestarikan	Naskah	4	4	4	2	4

Sumber: Dinarpusda Kabupaten Pati, 2025

Kinerja pelayanan perpustakaan selama ini terus meningkat. Belum optimalnya layanan selama masa pandemi menyebabkan penurunan jumlah pengunjung perpustakaan, tetapi kemudian terjadi peningkatan jumlah pengunjung perpustakaan yang cukup besar pada dua tahun terakhir. Namun demikian, pembinaan perpustakaan tersebut relatif belum optimal. Hal ini ditunjukkan dengan persentase perpustakaan yang dibina masih rendah. Perpustakaan digital saat ini juga belum tersedia.

18. **Kearsipan**

Gambaran kinerja urusan kearsipan di Kabupaten Pati selama lima tahun ditampilkan pada tabel berikut.

Tabel II.66 Kinerja Urusan Kearsipan Tahun 2020-2024

No	Indikator	Satuan	Tahun				
			2020	2021	2022	2023	2024
1	Jumlah perangkat daerah dengan pengelolaan arsip pada level baik	unit	0	0	9	12	16
2	Jumlah arsip dinamis yang dikelola	dokumen	22.76	29,76	36,76	21571	21743
3	Jumlah arsip statis yang dikelola	dokumen			43196	43498	73830
4	Jumlah arsip yang dipulihkan dan disimpan	dokumen	0	0	0	0	0
5	Jumlah dokumen/arsip daerah yang telah diduplikasi dalam bentuk informatika	dokumen	683	893	1103	8522	8522
6	Jumlah arsip/dokumen yang dimusnahkan	dokumen	28041	28041	28041	28041	28041
7	Jumlah arsip yang dinyatakan hilang	dokumen	2	2	2	2	2
8	jumlah pengguna dokumen/arsip daerah	orang/organisasi	297	1931	2089	298	298
9	Jumlah SDM pengelola kearsipan yang bersertifikat	Orang	14	13	12	12	15

Sumber: Dinarpusda Kabupaten Pati, 2025

Kinerja digitalisasi dokumen arsip menunjukkan peningkatan selama lima tahun terakhir, namun masih relatif rendah sehingga masih perlu ditingkatkan. Digitalisasi arsip tersebut menjadikan pemenuhan layanan ketersediaan arsip meningkat. Hal tersebut dapat dilihat dari peningkatan jumlah pengguna arsip daerah yang juga meningkat setiap tahunnya.

c. **Urusan Pemerintahan Pilihan**

1. **Urusan Kelautan dan Perikanan**

Gambaran kinerja Urusan Kelautan dan Perikanan di Kabupaten Pati selama lima tahun ditampilkan pada tabel berikut.

Tabel II.67 Kinerja Urusan Kelautan dan Perikanan Tahun 2020-2024

No	Indikator	Satuan	Tahun				
			2020	2021	2022	2023	2024
1	Produktivitas perikanan tangkap	ton/ kapal/tahun	60,17	46,78	32,08	35,45	30,04
2	Produksi perikanan tangkap berdasarkan komoditas	ton	95.071	78.341	70.978	78.098	88,513
a	Layang	ton	81.159	41.060	42.681	41.818	45,659
b	Kembung	ton	170	146	176	48	0
c	Selar	ton	33	26	38	8	0
d	Tembang	ton	179	-	-		0
e	Tongkol	ton	62	35	4		5,617
f	Lmuru/sero	ton	3.026	17.101	17.339	23.099	25,724
g	Tengiri	ton	131	111	166	790	1097
h	Kurisi	ton	71	29	40	8	0
i	Petek	ton	2	50	21	3	0
j	Teri	ton	46	-	-		0
k	Udang	ton	16	23	19	21	20
l	Layur	ton	-	24	32	10	0
m	Pari	ton	128	155	550	1.011	631
n	Manyung	ton	1.095	1.312	1.178	1.419	1,352
o	Mremang	ton	147	170	524	981	744
p	Bambagan	ton	85	72	819	1.354	610
q	Cucut	ton	56	47	51	11	0
r	Cumi -cumi	ton	96	117	560	1.202	375
s	Kuro	ton	28	45	36	8	0
t	Belanak	ton	-	21	12	37	7
u	Kerapu	ton	63	42	32	8	14
v	Tiga waja	ton	81	44	23	122	198
w	Beloso/Kadalan	ton	149	174	155	184	34
x	Rajungan	ton	18	12	17	8	23
y	Ekor kng	ton	622	425	617	865	452
z	Bawal	ton	41	19	31	7	0
aa	Mata besar	ton	901	814	1.106	1.326	911
ab	Kakap pth	ton	84	46	40	14	0
ac	Kuniran	ton	6.143	7.504	3.800	2.806	4,486
ad	Kapasan	ton	440	487	913	930	556
ae	Lain - lain	ton	-	8.231	-	-	0
3	Jumlah nelayan					-	0
a	*nelayan kecil (kapal <10GT)*	*nelayan*	*5.054*	*4.152*	*4.295*	*3.739*	*4,041*
b	*nelayan sedang (kapal 10-30GT)*	*nelayan*	*n.a.*	*n.a.*	*n.a.*	*n.a.*	*n.a*
c	*nelayan besar (kapal>30GT)*	*nelayan*	*n.a.*	*n.a.*	*n.a.*	*n.a.*	*n.a*
4	Jumlah nelayan kecil yang terlindungi	nelayan	*4.365*	*3.107*	*3569*	*3739*	*4,041*
5	Jumlah kelompok nelayan	kelompok	*138*	*139*	*139*	*136*	*135*
6	Jumlah kelompok nelayan level madya	kelompok	*16*	*18*	*19*	*19*	*19*
7	Jumlah kapal yang terlayani di TPI	unit	*n.a.*	*n.a.*	1275	1490	1977
8	Jumlah produk perikanan tangkap yang dilelang di TPI	ton	30.363,39	33.833,86	22.560,51	23.221,69	45.737,89
9	Produktivitas perikanan budidaya	ton/ha/tahun	16,11	16,19	16,25	4,14	16,33
10	Produksi perikanan budidaya	ton	46.575,63	46.649,49	45.971,62	45.490,26	46.127,99
a	*udang windu*	*ton*	*782,19*	*786,10*	*169,58*	*167,15*	167,99
b	*bandeng payau*	*ton*	*27.879,09*	*26.946,23*	*24.714,20*	*24.359,47*	24.361,20
c	*nila salin*	*ton*	*3.947,93*	*4.884,30*	*7.212,92*	*7.110,14*	7.548,78
d	*udang vaname*	*ton*	*1.354,07*	*1.361,86*	*1.121,36*	*1.105,27*	1.155,18

No	Indikator	Satuan	Tahun				
			2020	2021	2022	2023	2024
e	*udang lain*	*ton*	*1,02*	-	-	-	-
f	*Ikan lain payau*	*ton*	*3,38*	-	-	-	-
g	*lele*	*ton*	*11.577,36*	*11.635,25*	*11.701,90*	*11,696,99*	12.269,17
h	*nila*	*ton*	*372,65*	*384,74*	*415,22*	*415,06*	412,06
i	*bandeng tawar*	*ton*	*397,26*	*399,25*	*417,47*	*417,31*	445,00
j	*mas*	*ton*	*250,50*	*251,76*	*218,97*	*218,88*	213,61
k	*ikan lain tawar*	*ton*	*10,18*	-	-	-	
11	Luas lahan budidaya					10.994,59	10.994,74
a	*luas lahan budidaya bandeng*	*ha*	*7.333*	*7.301*	*7296,88*	*7137,99*	7.136,45
b	*luas lahan budidaya udang*	*ha*	*2.502*	*2.234*	*1731,48*	*1693,78*	1.684,93
c	*luas Lahan budidaya nila*	*ha*	*723*	*1.023*	*1764,44*	*1726,02*	1.735,99
d	*luas lahan budidaya lele*	*ha*	*29,56*	*29,56*	*31,64*	*31,62*	36,40
e	*luas lahan budidaya bandeng tawar*	*ha*	*112,00*	*112,00*	*112,00*	*112,05*	109,99
f	*luas lahan budidaya nila tawar*	*ha*	*203,00*	*203,00*	*203,00*	*203,09*	201,70
g	*luas lahan budidaya ikan mas*	*ha*	*90,00*	*90,00*	*90,00*	*90,04*	89,34
12	Jumlah pembudidaya		*11.602*	*11.615*	11.227	11.606	11,665
a	*pembudidaya bandeng*	*orang*	*8.838*	*8.847*	*8.388*	*8.533*	8.500,00
b	*pembudidaya udang*	*orang*	*304*	*304*	*269*	*277*	275,00
c	*pembudidaya nila*	*orang*	*678*	*678*	*692*	*712*	745,00
d	*pembudidaya lele*	*orang*	*1.735*	*1.738*	*1.830*	*1.935*	2.195,00
e	*pembudidaya komoditas perikanan budidaya lainnya*	*orang*	*48*	*48*	*48*	*49*	50,00
f	*dst...*	*orang*					
13	Jumlah kelompok pembudidaya					215	229,00
a	*kelompok pembudidaya bandeng*	*kelompok*	*45*	*45*	*46*	*48*	50,00
b	*kelompok pembudidaya udang*	*kelompok*	*7*	*7*	*7*	*7*	7,00
c	*kelompok pembudidaya nila*	*kelompok*	*29*	*29*	*35*	*37*	40,00
d	*kelompok pembudidaya lele*	*kelompok*	*95*	*110*	*113*	*119*	121,00
e	*kelompok pembudidaya komoditas perikanan budidaya lainnya*	*kelompok*	*3*	*3*	*4*	*4*	4,00
14	Ketersediaan bibit ikan	ekor	891.660.500	884.490.171	883.596.248	883.848.248	936.132,56
15	Kebutuhan bibit ikan	ekor	1.077.672.400	980.174.413	935.188.870	527.221.634	644.636.291,76
16	Jumlah Usaha Pembibitan Rakyat (UPR)	Unit	372	372	374	376	377,00
17	Jumlah benih yang diproduksi BBI	ekor	649.741	1.547.320	415.203	1.152.000	340.600,00
18	Ketersediaan pakan ikan		n.a.	n.a.	n.a.	n.a	n.a
19	Kebutuhan pakan ikan	ton	n.a.	53.783,85		52.991.646	55.496.602,00
20	Jumlah pengolah ikan	Orang	5.290	6.365	5.645	5.520	5390
21	Produktivitas garam	Ton/ha/ musim prod	66,62	33,85	19,18	86,60	111,67
22	Produksi garam	Ton	193.307	98.212	55.662	251.264	324036,1
23	Luas lahan budidaya garam	Ha	2.901,62	2.901,62	2.901,62	2.901,62	2.901,62
24	Pembudidaya garam	orang	3.814	3.814	3.817	3.817	3.817
25	Tingkat konsumsi ikan penduduk	kg/ kapita/ Tahun	42,94	42,19	47,59	48,01 *)	47,68

No	Indikator	Satuan	Tahun				
			2020	2021	2022	2023	2024
26	Jumlah usaha pengolahan produk perikanan	unit	1.058	1.273	1.129	1.104	1.078
27	Jumlah usaha pengolahan produk perikanan yang bersertifikat (PIRT/halal)	unit	n.a. *)	n.a. *)	n.a. *)	n.a. *)	n.a. *)
28	Jumlah produksi hasil pengolahan ikan	ton	17.736.698	19.723.467	26.243.022	44.942.400	43.352.033,00
29	Jumlah pelanggaran sumber daya perikanan	kasus	8	2	3	3	3
30	Jumlah pelanggaran sumber daya perikanan yang terselesaikan	kasus	8	2	3	3	3
31	Jumlah Pokwasmas aktif	kelompok	8	8	12	12	12

Sumber: Dinas Kelautan dan Perikanan Kabupaten Pati, 2025

Produksi perikanan baik tangkap maupun budidaya mengalami fluktuasi selama 5 tahun terakhir. Produksi perikanan tangkap dihitung dari TPI ditambah estimasi dari produksi penangkapan di luar TPI yang ada di seluruh wilayah Kabupaten Pati. Produktivitas perikanan tangkap mengalami penurunan yang signifikan terjadi pada tahun 2021 hingga tahun 2022 kemudian kembali mengalami kenaikan produktifitas ditahun 2023 akan tetapi kenaikan angka produktifitas belum mencapai angka setinggi saat kondisi di tahun 2020 sebesar 60,17 ton/kapal/tahun.

Penurunan produktivitas perikanan tangkap dipengaruhi beberapa hal, diantaranya menurunnya aktivitas penangkapan ikan diakibatkan oleh :

1) Masa transisi regulasi dari pusat untuk aktivitas penangkapan, seperti masih Tarik ulur daerah WPP bagi nelayan, aturan yang menyebutkan kapal boleh operasional 2 Wilayah Pengelolaan Perikanan (WPP) tetapi berdampingan, sehingga memerlukan biaya besar untuk pindah ke WPP satunya. Pelarangan Alat tangkap ikan yang tidak ramah lingkungan masih belum jelas, misalkan dulu dilarangnya cantrang atau jaring berkantong dan sekarang dilegalkan.
2) Fluktuatif harga Bahan Bakar Minyak (BBM) juga mempengaruhi aktifitas penangkapan perikanan.
3) Berkurangnya aktivitas penangkapan akibat masa pandemic covid-19. Akibat menurunnya aktivitas penangkapan ikan tentu sangat mempengaruhi produksi perikanan tangkap yang terlayani di Tempat Perikanan Ikan (TPI). Produksi penangkapan ikan turun secara otomatis produktivitas perikanan juga turun.

Berbeda dengan produksi perikanan tangkap, perikanan budidaya menunjukkan kecenderungan peningkatan. Adanya komoditas nila salin turut menaikkan jumlah produksi perikanan, dimana ikan ini memiliki keunggulan tahan terhadap salinitas cukup tinggi walaupun asalnya

adalah ikan air tawar, waktu produksi yang relatif singkat, lebih resistan terhadap penyakit, tidak berbau lumpur, ketersediaan benih, serta harga yang relatif stabil. Terjadinya intensifikasi teknologi budidaya meningkatkan produksi nila salin.

Peningkatan komoditas ikan nila salin berbanding terbalik dengan komoditas ikan bandeng yang cenderung mengalami penurunan. Penurunan ini disebabkan oleh berbagai kendala diantaranya sebagian pembudidaya beralih membudayakan nila salin dan pertumbuhan bandeng yang lama/kuntet yang disebabkan oleh beberapa hal diantaranya kualitas benih menurun, kondisi perairan kurang stabil, harga pakan tinggi dan tidak ada pupuk subsidi untuk menumbuhkan pakan alami.

Seiring meningkatnya produksi perikanan maka jumlah produk pengolahan hasil perikanan secara kumulatif mengalami peningkatan. Peningkatan ini bersumber dari tren penambahan kapasitas produksi olahan ikan masing-masing unit produksi. Walaupun jumlah produksi meningkat namun terdapat penurunan jumlah pengolah, hal ini disebabkan adanya pembaharuan data secara berkala yang dilakukan Dinas Kelautan dan Perikanan menyesuaikan kondisi lapangan. Penurunan jumlah pengolah lebih banyak dialami pada kelas usaha kecil dan mikro. Keterbatasan modal yang dimiliki pengusaha, peningkatan biaya produksi dan penurunan permintaan merupakan faktor penyebab pengusaha kelas kecil dan mikro lebih rentan mengalami penurunan.

Produksi garam menunjukkan cenderung mengalami penurunan dikarenakan produksi garam di Kabupaten Pati sangat tergantung pada kondisi cuaca alam, dimana waktu musim hujan cenderung lebih cepat, yang mengakibatkan proses produksi garam kurang maksimal. Usaha garam rakyat di Indonesia secara umum mutlak dipengaruhi oleh sinar matahari (musim kemarau) termasuk di Kabupaten Pati, hal ini berakibat pada jumlah produksi yang dihasilkan oleh petambak garam. Semakin lama musim kemarau dengan intensitas sinar matahari yang maksimal maka produksi garam yang dihasilkan juga akan semakin meningkat, dan ini berlaku sebaliknya. Sampai saat ini belum ada teknologi yang benar-benar mampu merekayasa dalam menghasilkan garam diluar musim kemarau. Penggunaan teknologi seperti pemakaian geo isolator perlu ditingkatkan, agar diperoleh hasil produksi yang efisien, serta kualitas garam yang cukup baik.

Agar bisa lebih memberikan manfaat dan dampak ganda perekonomian bagi semua pelaku usaha perikanan maupun industri garam, perlu adanya dukungan infrastruktur yang memadai serta penciptaan sistem industri yang menghubungkan antara hulu (usaha nelayan) dan hilir (industri manufakturing) untuk menciptakan rantai nilai (penciptaan nilai tambah) dan rantai pasok (kontinuitas bahan baku) serta daya saing produk ikan dan garam lokal.

2. **Pariwisata**

Gambaran kinerja urusan pariwisata di Kabupaten Pati selama lima tahun ditampilkan pada tabel berikut.

Tabel II.68 Kinerja Urusan Pariwisata Tahun 2020-2024

No	Indikator	Satuan	Tahun				
			2020	2021	2022	2023	2024
1	Jumlah kunjungan destinasi pariwisata	orang	510.361	422.351	965.757	822.024	1.261.603
2	Rata-rata lama kunjungan destinasi pariwisata	hari	1	1	1	1	1
3	Jumlah destinasi pariwisata	destinasi pariwisata	26	28	23	23	27
4	Jenis destinasi pariwisata						
	Wisata alam	destinasi pariwisata	11	16	12	12	15
	Wisata religi	destinasi pariwisata	6	5	5	5	5
	Wisata sejarah/budaya	destinasi pariwisata	7	2	1	1	2
	Wisata buatan	destinasi pariwisata	2	1	1	1	1
	Wisata bahari	destinasi pariwisata	-	1	1	1	1
	Wisata pendidikan	destinasi pariwisata	-	3	3	3	3
5	Jumlah destinasi pariwisata baru	destinasi pariwisata	NA	NA	12	0	6
6	Jumlah destinasi pariwisata yang mengalami peningkatan kunjungan	destinasi pariwisata	3	3	20	9	16
7	Jenis destinasi pariwisata yang mengalami peningkatan kunjungan						
	Wisata alam	destinasi pariwisata	2	-	10	2	10
	Wisata religi	destinasi pariwisata	1	2	5	5	4
	Wisata sejarah/budaya	destinasi pariwisata	-	1	1	-	1
	Wisata buatan	destinasi pariwisata	-	-	1	-	-
	Wisata bahari	destinasi pariwisata	-	-	-	-	-
	Wisata pendidikan	destinasi pariwisata	-	-	3	2	1
8	Jumlah destinasi pariwisata yang difasilitasi	destinasi pariwisata	3	3	3	3	-
9	Jumlah pelaku usaha pendukung destinasi pariwisata yang memiliki Tanda Daftar Usaha Pariwisata (TDUP)	orang	145	162	164	162	161
10	Jumlah organisasi/biro penyelenggara kegiatan wisata	unit	33	33	37	39	40
11	Jumlah tenaga kerja pariwisata yang bersertifikat	orang	NA	NA	32	15	44
12	Jumlah Hotel	unit	32	27	30	35	34
13	Jumlah Restoran	unit	39	39	39	49	55
14	Jumlah destinasi pariwisata yang dipromosikan	kegiatan	3	2	1	1	27
15	Jumlah kemitraan/kerjasama pariwisata	MoU	2	2	2	3	3
16	Jumlah Kelompok Sadar Wisata (Pokdarwis) aktif	kelompok	22	32	34	34	39
17	Jumlah pelaku ekonomi kreatif	orang	NA	142	192	192	195
18	Jumlah pelaku ekonomi kreatif yang difasilitasi	orang	50	50	22	100	25
19	PAD Pariwisata	Rp.	6.414.727.180	8.330.755.915	10.316.143.096	12.275.517.158	16.065.609.591

Sumber: Dinporapar Kabupaten Pati, 2025

Secara geografis, Kabupaten Pati memiliki potensi sumber daya alam dan budaya yang cukup banyak dan beraneka ragam, sehingga hal ini bisa menjadi modal bagi pengembangan kepariwisataan daerah dimana jumlah kunjungan destinasi pariwisata selama 4 (empat) tahun terakhir selalu mengalami peningkatan meskipun jumlahnya belum bisa kembali pada posisi jumlah kunjungan sebelum pandemi Covid melanda (Tahun 2019). Destinasi pariwisata di Kabupaten Pati sebagian besar berupa wisata alam, sejarah/ budaya dan religi meskipun sejak Tahun 2021 jumlah wisata sejarah/ budaya mengalami penurunan yang sangat signifikan. Hal ini dikarenakan adanya penyesuaian kriteria jenis wisata yang semula masuk dalam jenis wisata sejarah/ budaya dipindah masuk dalam jenis wisata religi. Selanjutnya selama masa pandemi dan setelahnya, pilihan masyarakat ke jenis wisata bahari dan wisata pendidikan mulai ada bahkan selama 2 (dua) tahun terakhir, jenis wisata pendidikan selalu mengalami peningkatan kunjungan wisatawan. Hal ini bisa menjadi peluang usaha baru bagi pelaku usaha pendukung destinasi pariwisata di Kabupaten Pati. Meskipun selama ini jenis wisata religi selalu menjadi pilihan utama wisatawan ketika berkunjung ke Kabupaten Pati, hal ini sejalan dengan jumlah kunjungan wisata religi sebelum masa pandemi dan sesudah masa pandemi yang selalu mengalami peningkatan jumlah kunjungan. Rata-rata lama kunjungan wisata masih stagnan pada angka 1 (satu) hari sesuai dengan minat wisatawan yang sebagian besar melakukan kunjungan wisata religi serta masih didominasi oleh kunjungan wisatawan lokal yang jarak tempuh ke lokasi destinasi pariwisatanya masih terjangkau tanpa perlu wisatawan menginap. Peningkatan jumlah pelaku ekonomi kreatif dan kerjasama pariwisata selama 3 (tiga) tahun terakhir bisa menjadi tolak ukur bahwa pengembangan pariwisata Kabupaten Pati mampu menarik minat masyarakat dan kedepan semakin menuju pengelolaan pariwisata yang profesional dan mempunyai daya saing.

3. **Pertanian**

Berikut ini adalah capaian Kinerja Urusan Pertanian Kabupaten Pati Tahun 2020-2024.

Tabel II.69 Kinerja Urusan Pertanian 2020-2024

	Indikator	Satuan	Tahun				
			2020	2021	2022	2023	2024
1	Nilai Tukar Petani (NTP)	angka	101,79	n.a.	n.a.	n.a.	n.a.
2	Produksi tanaman pangan						
a	*Produksi padi*	ton	593.000	549.005	588.697	508.150	525475
b	*Produksi jagung*	ton	177.291	172.586	172.426	173.049	180297
c	*Produksi kedelai*	ton	3.639	1.767	2.835	2.640	1586
d	*Produksi ubi kayu*	ton	846.066	756.329	980.628	930.161	880637
e	*Produksi kacang hijau*	ton	14.454	14.541	4.982	12.871	11115
3	Luas tanam tanaman pangan						
a	*Luas tanam padi*	Ha	110.797	104.679,6	108.020	96.590	110392
b	*Luas tanam jagung*	Ha	29.249	26.492,3	26.234	26.548	29737
c	*Luas tanam ubi kayu*	Ha	19.458	17.861,0	16.474	16.872	17232
d	*Luas tanam kedelai*	Ha	2.042	981,4	1.492	1.388	832
e	*Luas tanam kacang hijau*	Ha			6.043	10.158	8752
4	Luas panen tanaman pangan						
a	*Luas panen padi*	Ha	101.006	99.147	105.948	93.853	96432
b	*Luas panen jagung*	Ha	28.088	27.072	26.795	26.307	27355
c	*Luas panen ubi kayu*	Ha	16.950	16.483	19.423	19.401	18332
d	*Luas panen kedelai*	Ha	2.042	982	1.492	1.388	832
e	*Luas panen kacang hijau*	Ha	11.751	11.705	6.039	10.158	8752
5	Luas gagal panen tanaman padi	Ha	617	3.855		6875	
6	Produksi tanaman hortikultura						
a	Jeruk Pamelo	kwintal	67.220	246.373	151.422	121.055	107072
b	Jambu lumut kayen	kwintal					22457
c	Jeruk	kwintal					125010
d	Bawang Merah	kwintal	380.254	297.626	235.143	275.266	229345
e	Cabai	kwintal	15.582	18.668	22.676	4.268	14973
7	Produksi tanaman perkebunan						
a	Tebu	ton	34.971	39.090	37.736	35.099	37576
b	Tembakau	ton	730	403	524	752,5	567
c	Kelapa Kopyor	ton	4.158	4.335	3.264	3.447	994
d	Kopi	kg	1.294.100	1.408.170	749.700	1.864.160	1537000
8	Kebutuhan pupuk oleh petani	kg	123.309.597	125.826.120	128.394.000	130.896.000	82253117
9	Ketersediaan pupuk						
a	Pupuk subsidi	kg	83.486.000	79.527.000	75.476.000	68.670.000	81150117

	Indikator	Satuan	Tahun				
			2020	2021	2022	2023	2024
b	Pupuk nonsubsidi	kg	39.823.597	46.299.120	52.918.000	62.226.000	1103000
10	Jumlah jaringan irigasi dalam kondisi baik	km	1,464	4,335	6,348	0,758	1.164
11	Jumlah embung pertanian yang dimanfaatkan	unit	3	0	0	3	2
12	Panjang jalan usaha tani	m	2.709	11.087	9.524	2.235	3851
13	Panjang jalan usaha tani dalam kondisi baik	m	1.244	3.374	2.942	2.235	3851
14	Jumlah long storage dalam kondisi baik	unit	7	4	1	0	0
15	Luas lahan yang mengalami serangan organisme pengganggu tumbuhan	ha	2.829	3.075	2.667	2.328	2780
16	Jumlah kelompok tani menerapkan teknologi pertanian/ perkebunan	klp	643	649	655	655	2152
17	Jumlah kelompok tani madya	klp	62	78	78	87	90
18	Jumlah kelomopok tani kelas lanjut	klp	653	830	843	928	1039
19	Jumlah sekolah lapang kelompok tani yang aktif	unit	82	67	67	20	1
20	Jumlah badan usaha milik petani yang aktif	unit	0	1	1	1	1
21	Produksi Peternakan						
a	Daging Ayam	kg	10.647.712,70	11.321.861,00	15.034.674,00	14.085.769,00	21394780,15
b	Daging sapi	kg	2.733.947	2.481.785	2.764.690	3.919.020	3381381,11
c	Daging kambing	kg	697.485,81	718.538,24	487.103,73	731.877,00	748736,15
d	Susu	liter	213.043	278.118	255.633	235.990	190802
e	Telur	kg	6.175.225,00	6.203.426,82	6.455.299,62	7.599.291,82	14.835.847,00
22	Jumlah kelompok pembibitan ternak	klp	3	4	5	5	5
23	Jumlah pelaku usaha peternakan yang menerapkan persyaratan teknis kesmavet	orang	7	11	15	16	19
24	Jumlah ternak terjangkit penyakit hewan	ekor	2.903	3.289	3.810	3.040	3885
25	Jumlah kematian hewan ternak karena penyakit hewan	ekor	29,03	32,89	96,00	26,00	11
26	Jumlah rumah potong dalam kondisi baik	unit	0	0	1	1	1
27	Jumlah ternak yang mendapatkan pelayanan kesehatan hewan	ekor	2.903	3.289	3.810	10.227	17428
28	Jumlah petugas pelayanan kesehatan hewan yang bersertifikat	orang	23	20	21	21	20

	Indikator	Satuan	Tahun				
			2020	2021	2022	2023	2024
29	Kebutuhan bibit ternak	unit	32.362	32.669	33.809	29.474	16000
30	Jumlah bibit ternak yang disediakan	unit	32.362	32.669	33.809	29.474	16000
31	Ketersediaan peta lahan pertanian pangan berkelanjutan	ada/ tidak	ada	ada	ada	ada	ada

Sumber: Dinas Pertanian Kabupaten Pati, 2025

Produksi padi pada tahun 2023 ditargetkan sebesar 580.533 Ton namun hanya tercapai 87,79 % saja yaitu senilai 509.662 Ton. Ketidakcapaian ini dikarenakan terjadinya banjir di 10 kecamatan, diantaranya Kecamatan Margorejo, Dukuhseti, Pati, Jakenan, Gabus, Kayen, Juwana, Sukolilo, Tayu, dan Wedarijaksa. Menurut Laporan Banjir Kabupaten Pati per tanggal 12 Januari 2024, luas lahan yang terkena banjir seluas 7,242,4 Ha dan puso seluas 6.641,6 Ha. Kecamatan yang paling terdampak akibat bencana banjir yaitu Kecamatan Sukolilo.

1) Sektor pertanian merupakan sektor yang memiliki kontribusi terbesar kedua setelah industri manufaktur dalam perekonomian daerah dan menjadi tumpuan mata pencaharian bagi masyarakat pedesaan. Produksi beberapa komoditas hortikultura dan perkebunan mengalami penurunan. Hal ini disebabkan antara lain karena :
2) Tanaman bawang merah mengalami puso sebanyak 2 kali di bulan Januari dan Maret 2023 sehingga mengurangi produksi
3) Harga benih bawang merah pada tahun 2022 relatif sangat tinggi mencapai 80.000/kg sehingga mempengaruhi minat petani untuk menanam.
4) Serangan OPT yang tinggi dan curah hujan yang sangat ekstrem membuat hasil panen juga tidak maksimal.
5) Perilaku petani dalam penggunaan pupuk kimia secara terus menerus tanpa diimbangi dengan bahan organik yang menyebabkan penurunan daya dukung lingkungan yang dapat meningkatkan kualitas serangan organisme pengganggu tanaman.

Komoditas perkebunan mengalami penurunan produksi untuk tanaman tebu . tembakau. Kelapa kopyor dan kopi. Tanaman Tebu adanya penurunan area karena persaingan sewa lahan untuk komoditas tanaman pangan (Ketela dan Padi) dan banyaknya tanaman tebu yang keprasannya sudah lebih dari 5 kali sehingga menurunkan produksi tebu. Produksi tanaman tembakau harusnya 752,5 ton bukan 376 ton. Adanya cuaca (hujan ringan dan panas yang banyak / El Nino) yang mendukung bagi komoditas tembakau dan jarak tanam 40x80 cm meningkatkan jumlah populasi 25.000 tanaman / hektar sehingga produksi bisa mencapai 2 ton / ha . Adanya kegiatan pembibitan kelapa kopyor sehingga petani bersemangat untuk melakukan perawatan tanaman sehingga menghasilkan buah yang baik dan untuk tanaman kopi adanya klarifikasi pada tahun 2023 luas TM sebesar 1039,85 ha dari sebelumnya pada

tahun 2022 luas TM sebesar 87 ha di kecamatan Gembong yang menyebabkan kenaikan produksi kopi.

Permasalahan lain yang dihadapi oleh Kabupaten Pati yaitu di sektor peternakan untuk produksi daging kambing mengalami penurunan. Penurunan produksi ini diakibatkan oleh permintaan akan daging kambing cenderung menurun, sehingga jumlah pemotongan juga menurun yang mengakibatkan produksi daging menurun sedangkan ternak kambing yang dipotong cenderung berbobot badan lebih kecil (Kambing Kacang dan Jawarandu) dibandingkan tahun-tahun lalu, sehingga mempengaruhi persentase karkas dan bobot daging kambing. Daging ayam mengalami penurunan karena suplay bibit DOC ayam ras pedaging mengalami penurunan (kebijakan dari pusat) serta produksi susu mengalami penurunan juga dikarena ternak yang sudah terkena PMK cenderung susah untuk produksi normal kembali. Jumlah ternak terjangkit penyakit sudah dapat dikendalikan dengan vaksinasi sehingga mengalami penurunan sehingga angka kematian hewan ternak karena penyakit hewan menurun karena kasus penyakit dapat dikendalikan. Kebutuhan bibit ternak mengalami penurunan karena menurunnya jumlah akseptor inseminasi buatan dikarenakan ternak betina yang pasca serangan PMK sulit untuk bereproduksi secara normal kembali dikarenakan hampir 90 % mengalami gangguan reproduksi.

Dalam usaha mencapai sasaran meningkatnya penerapan inovasi pertanian perlu dikembangkan inovasi teknologi melalui transfer teknologi yang dikeluarkan oleh lembaga penelitian pertanian. Dinas Pertanian mengaplikasikan seluruh teknologi yang sudah ada dan yang sedang dikembangkan. Diantaranya dengan berusaha melengkapi sarana prasarana pertanian dan peternakan yang meliputi alat mesin pertanian dan peternakan, rehabilitasi jaringan irigasi tersier, pembuatan embung, irigasi air tanah dangkal, dam parit, dan long storage. Sarana dan prasarana yang ada diharapkan mampu meningkatkan produksi tanaman pangan, hortikultura, perkebunan dan peternakan. Berbagai upaya dilakukan dengan melakukan usulan untuk pengadaan sarana dan prasarana ke Provinsi dan Pusat tetapi belum membuahkan hasil yang maksimal.

Faktor penghambat pencapaian sasaran meningkatnya penerapan inovasi pertanian lainnya yaitu karena kapasitas kelembagaan kelompok pati di Kabupaten Pati yang belum optimal. Beberapa alasan kapasitas kelembagaan kelompok tani belum optimal antara lain:

1) Dampak dari pergantian kepala desa yang menyebabkan perubahan kebijakan yang mengharuskan kegiatan pendampingan dan pengawalan di tingkat kelompok tani;
2) Kaderisasi yang tidak maksimal karena generasi muda lebih cenderung tidak menyukai kegiatan di bidang pertanian;
3) Penyuluh terkuras waktunya untuk mengurusi pupuk subsidi;

4) Minimnya kegiatan untuk monitoring pelaksanaan kegiatan penyuluhan untuk pemberdayaan kelompok tani;
5) Minimnya anggaran yang dialokasikan untuk pemberdayaan kelompok tani dan pendampingan serta pengawalan.

4. **Perdagangan**

Kinerja Urusan Perdagangan tahun 2020-2024 sebagaimana tabel berikut.

Tabel II.70 Kinerja Urusan Perdagangan Tahun 2020-2024

No	Uraian		Satuan	Tahun				
				2020	2021	2022	2023	2024
1a	Ekspor Bersih Perdagangan		Miliar (Rp)	655,671	827.478**	1837.94	1.909,53	
	a	*Cina*	n.a.	434.81				
	b	*Jepang*	n.a.	558.72				
	c	*Asia Tenggara*	n.a.	114.3				
	d	*USA*	n.a.	263.18				
	e	*Eropa*	n.a.	52.52				
	f	*Benua Amerika*	n.a.	4.12				
	g	*Asia Selatan*	n.a.	1.1				
	h	*Asia Barat*	n.a.	31.21				
	i	*Asia Timur*	n.a.	317.76				
	j	*Australia*	n.a.	58				
	k	*Afrika*	n.a.	2.23				
1b	*Komoditi Ekspor*							
	a	*Kerajinan Kuningan*				-		
	b	*Udang Beku*				432.332.910		
	c	*Aneka Makanan Ringan*				144.137.620		
	d	*Kacang Oven*				32.875.840		
	e	*Furniture*				176.594.520		
	f	*Produk Perikanan*				892.690.771		
	g	*Serat Kapuk Randu*				15.133.810		
	h	*Briket Tempurung Kelapa*				7.813.170		
	I	*Minuman*				-		
	J	*Sarang Burung Walet*				78.253.040		
	k	*Biji Kopi*				-		
	L	*Tapioka dan PET Flakes*				-		
	m	*Kertas*				17.218.340		
	n	*Kertas Tissu*				-		
	o	*Fashion*				103.321.990		
	p	*Bungkus Jok Mobil*				8.515.720		
	q	*Sambel*				644.690		
2	Jumlah pelaku usaha yang melakukan ekspor		Pelaku Usaha	n.a.	n.a.	30	32	

No	Uraian		Satuan	Tahun				
				2020	2021	2022	2023	2024
3	Jumlah pelaku usaha yang mendapatkan komitmen ekspor		Pelaku Usaha	n.a.	n.a.	2	4	
4	Nilai komitmen ekspor		Miliar (Rp)	n.a.	n.a.	200	0,4	
5	Jumlah pelaku usaha yang menggunakan e-commerce		Orang	506	94	n.a.	n.a.	
6	Jumlah pelaku usaha yang difasilitasi promosi pemasaran produk		Orang	n.a.	n.a.	20	20	
7	Jumlah pedagang yang telah memiliki ijin		Orang	n.a.	7,333	7,333	7.353	
8	Ketersediaan stok barang kebutuhan pokok							
	a	*Beras*	*41.280*	*42.960*	*37.440*	*42.101*		34.200
	b	*Gula*	*8.976*	*7.440*	*6.720*	*13.369*		23.616
	c	*Minyak goreng*	*3.408.000*	*3.072.000*	*2.976.000*	*3.061.900*		708.000
	d	*Gas*	*11.688.000*	*12.046.000*	*12.474.680*	*12.669.600*		12.940.300
9	Jumlah distributor pupuk yang melaksanakan distribusi sesuai ketentuan		unit	12	12	12	12	12
10	Ketersediaan informasi harga, stok, dan distribusi kebutuhan pokok		ada/tidak	ada	ada	ada	ada	ada
11	Nilai Retribusi Pasar		Rp.	6.010.398.829	6.867.419.098	7.681.174.611	8.359.181.530	
12	Jumlah Pasar Tradisional		unit	20	20	20	20	20
13	Jumlah Pasar Modern		unit	147	152	167	173	
14	Jumlah sarana distribusi perdagangan lainnya		unit	0	29	29	37	
15	Jumlah sarana distribusi perdagangan (pasar tradisional dan lainnya) pada kondisi baik		unit	n.a.	20	20	20	20
16	Jumlah pengelola sarana distribusi perdagangan		unit	388	360	360	360	360
17	Jumlah pedagang yang tertampung dalam sarana distribusi perdagangan (pasar tradisional dan lainnya)		orang	n.a.	7.333	7.333	7.353	7.353

No	Uraian	Satuan	Tahun				
			2020	2021	2022	2023	2024
18	Jumlah potensi UTTP yang wajib ditera	unit	363.000	383.000	177.600	177.600	190.000
19	Jumlah UTTP yang memiliki tanda tera sah yang berlaku	unit	274.224	177.600	120.042	110.299	323.650

Sumber: Disdagperin Kab. Pati, 2025

Sektor perdagangan merupakan sektor terbesar ketiga kontribusinya terhadap perekonomian daerah bahkan memiliki kecenderungan terus meningkat seiring dengan perkembangan teknologi dalam pemasaran produk yang menandai era industri 4.0. Kinerja ekspor menunjukkan tren peningkatan.

Dalam konteks perdagangan, Pemerintah Kabupaten Pati selaku pemilik pasar daerah menghadapi tekanan persaingan dalam pengelolaan pasar yang saat ini mulai bergeser pada pasar virtual. Harus sudah mulai penerapan *mix management* pasar berbasis konvensional-modern-digital. Pengelolaan pasar (pasar daerah dan pasar desa) konvensional-modern mengacu pada penyediaan layanan pasar (fisik) yang lebih baik dan berkualitas (hygienists, keamanan dan ketertiban) dalam mendukung roda perekonomian masyarakat harus menjadi perhatian yang lebih bagi pemerintah daerah, mengingat semakin merebaknya jumlah pasar modern, tidak hanya di wilayah perkotaan tetapi telah merambah wilayah luar kota (kecamatan) dimana wilayah itu merupakan teritori pasar bagi pelaku pedagang kecil dengan latar belakang kondisi sarana prasarana yang sangat terbatas dan tentu kalah bersaing dengan pasar retail modern. Disamping itu Pemerintah Daerah juga dituntut beradaptasi menuju digitalisasi dengan mendorong dan memberikan fasilitasi/pendampingan bagi pelaku usaha (perdagangan) untuk bisa melek teknologi informasi agar mereka tetap mampu meningkatkan transaksi dan omset perdagangannya.

5. **Perindustrian**

Kondisi perkembangan Kinerja Urusan Perindustrian Kabupaten Pati Tahun 2020-2024 sebagaimana tabel berikut:

Tabel II.71 Kinerja Urusan Perindustrian Tahun 2020-2024

No	Uraian	Satuan	Tahun				
			2020	2021	2022	2023	2024
1	Jumlah Pelaku industri skala rumah tangga					7999	16795
2	Jumlah Pelaku industri kecil	unit	722	828	1984	7087	228
3	Jumlah Pelaku industri menengah	unit	77	77	55	6	28
4	Jumlah industri yang mendapatkan Ijin Usaha Industri (IUI), Ijin Perluasan Usaha Industri (IPUI), Ijin Usaha Kawasan Industri (IUKI, dan Ijin Perluasan Industri (IPKI)	Industri	79	1851	3411	8177	17103
5	Jumlah industri kecil yang terdaftar di Aplikasi SiNAs	Industri	32	45	60	133	242
6	Jumlah tenaga kerja pada industri	Orang	1,157	5,964	12,013	23.035	51246

No	Uraian	Satuan	Tahun				
			2020	2021	2022	2023	2024
	rumah tangga dan kecil						
7	Ketersediaan Rencana Pembangunan Industri	ada/ tidak	tidak	tidak	tidak	tidak	tidak

Sumber: Disdagperin Kab. Pati, 2025

Kesadaran pelaku usaha untuk mendapatkan legalitas usaha di awal pendirian usaha sangat tinggi tetapi kesadaran pelaku usaha untuk melaporkan kondisi perkembangan usaha secara up to date melalui aplikasi SIINAS sangat minim, dampaknya pengawasan terpadu antara pemerintah pusat dan daerah melalui database industri tidak bisa dilakukan secara optimal. Kabupaten Pati juga belum memiliki rencana pembangunan industri yang bisa dijadikan pedoman bagi pemerintah dalam melaksanakan arah pengembangan sektor industri.

d. **Unsur Pendukung Urusan Pemerintahan**

1. **Sekretariat Daerah**

Sekretariat Daerah merupakan urusan penunjang pemerintahan yang mendukung efektivitas tata kelola pemerintahan di Kabupaten Pati. Sekretariat Daerah tidak lepas dari tugas dan fungsi koordinasi, integrasi, sinkronisasi, dan simplifikasi berbagai kebijakan Bupati dan Wakil Bupati.

Tabel II.72 Kinerja Urusan Sekretariat Daerah Tahun 2020-2024

No	Indikator	Satuan	Tahun				
			2020	2021	2022	2023	2024
1	Jumlah kebijakan bidang pemerintahan dan kesejahteraan rakyat	kebijakan	6	3	5	8	21
2	Jumlah kebijakan bidang ekonomi pembangunan	kebijakan	4	3	3	3	13
3	Jumlah kebijakan bidang tata pemerintahan yang dihasilkan	kebijakan	10	10	10	4	6
6	Jumlah produk hukum yang dihasilkan	produk hukum	7	11	7	5	12
7	Jumlah kasus hukum terfasilitasi yang terselesaikan	Kasus	1	2	2	1	0
8	Jumlah orang miskin yang menerima bantuan hukum litigasi dan nonlitigasi	Jumlah	7	8	10	12	12
9	Jumlah kerjasama dengan pihak ketiga yang disepakati	MoU	38	16	25	16	10
a	Kerjasama luar negeri	MoU	0	0	1	0	1
b	Kerjasama dalam negeri	MoU	38	16	24	20	19
10	Jumlah perusahaan yang memberikan CSR	persh	0	0	0	0	1
11	Jumlah layanan pengadaan secara elektronik	layanan	8	8	8	9	9
12	Jumlah perangkat daerah yang telah melakukan penyusunan analisis jabatan	OPD	49	49	49	49	49
13	jumlah perangkat daerah skor Sistem Akuntabilitas Kinerja Instansi Pemerintah (SAKIP) ≥ B	OPD	49	49	49	49	49
14	Jumlah perangkat daerah dengan Indeks Reformasi Birokrasi (RB) ≥ B	OPD	49	49	49	49	49
15	Jumlah perangkat daerah dengan realisasi kegiatan >90%	OPD	40	43	44	45	43
16	Jumlah Perangkat Daerah dengan nilai IKM minimal baik	OPD	49	49	49	49	49
17	Jumlah BUMD dan BLUD yang sehat (meningkat omsetnya)	unit	5	5	5	5	5

Sumber: Sekretariat Daerah Kabupaten Pati, 2025

Capaian kinerja instansi pemerintah daerah sudah cukup baik ditunjukkan dalam nilai SAKIP (B), hal ini perlu mendapat perhatian pada

komponen evaluasi akuntabilitas kinerja internal dengan nilai 13,20 dari nilai optimal 25. Sedangkan untuk sumber pembiayaan pembangunan yang berasal dari CSR belum terkoordinir dengan baik yang disebabkan karena belum terbentuk kelembagaan pengelolaan CSR sehingga perusahaan dalam menyalurkan dana CSRnya bersifat mandiri dan belum sinkron dengan program pembangunan pemerintah daerah.

2. **Sekretariat DPRD**

Sekretariat DPRD memiliki peran untuk mengawal dan melayani tugas DPRD (secara administratif) dalam menjalankan fungsi pengawasan, penganggaran dan legislasi. Kinerja Sekretariat DPRD dalam lima tahun terakhir disajikan dalam tabel berikut.

Tabel II.73 Kinerja Urusan Sekretariat DPRD Tahun 2020-2024

No	Indikator	Satuan	Capaian Tahun				
			2020	2021	2022	2023	2024
1	Persentase rata-rata kehadiran anggota dewan dalam rapat paripurma	%	97	98	98	98	98
2	Jumlah rancangan Perda menjadi Perda	Raperda	7	9	7	9	12
3	Jumlah aspirasi masyarakat yang masuk pokir	unit	5	13	19	37	39
4	Jumlah kunjungan kerja yang diikuti anggota dewan	kali		42	56	75	32

Sumber: Sekretariat DPRD Kabupaten Pati Tahun 2025

Berdasarkan tabel di atas dapat dilihat bahwa kinerja Sekretariat DPRD dalam mendukung kinerja dewan masih perlu ditingkatkan. Persentase Perda yang disahkan terhadap Propemperda dalam lima tahun terakhir cenderung menurun. Hal ini disebabkan karena waktu yang diperlukan untuk membahas penetapan Perda tidak mencukupi sehingga dilanjutkan di tahun berikutnya. Penjadwalan pembahasan Raperda kurang efektif menjadi salah satu penyebab molornya penetapan Perda.

e. **Unsur Penunjang Urusan Pemerintahan**

1. **Perencanaan Pembangunan**

Kinerja urusan perencanaan dalam lima tahun terakhir disajikan dalam tabel berikut.

.Tabel II.74 Kinerja Urusan Perencanaan Tahun 2020-2024

No	Indikator	Satuan	Tahun				
			2020	2021	2022	2023	2024
1	Persentase sinkronisasi dokumen RPJMD dan RKPD	%	93,26	100	100	100	100
2	Persentase sinkronisasi dokumen RKPD dan APBD	%	99,38	100	100	100	100
3	Persentase hasil Musrenbang yang tercantum dalam RKPD	%	65	21	70	78	72
4	Jumlah usulan yang terverifikasi oleh kecamatan	usulan	315	315	433	462	478
5	Jumlah usulan dalam musrenbang yang terverifikasi di tingkat kabupaten	usulan	-	-	306	321	342
6	Rata-rata kehadiran Musrenbang kecamatan	orang	-	-	-	324	50
7	Jumlah perangkat daerah yang dokumen perencanaannya terentry dalam SIPD	Perangkat Daerah	49	49	49	49	49
8	Ketersediaan profil pembangunan daerah	Buku	1	1	1	1	1

Sumber: Bappeda Kabupaten Pati, 2025

Capaian persentase hasil musrenbang yang tercantum dalam RKPD tahun 2023 masih rendah, hal ini disebabkan karena belum diberlakukannya pagu indikatif kecamatan, selain itu juga ada kecenderungan masyarakat mengajukan usulan melalui jalur aspirasi DPRD. Sedangkan terkait dengan data informasi pembangunan sudah tersedia buku profil pembangunan daerah, namun data yang dihimpun belum dilakukan verifikasi dan validasi mendalam.

2. **Keuangan**

Berdasarkan Undang-Undang Nomor 23 Tahun 2014 tentang Pemerintahan Daerah belanja daerah digunakan untuk mendanai pelaksanaan urusan pemerintahan konkuren yang menjadi kewenangan daerah dan pelaksanaan tugas organisasi yang ditetapkan sesuai dengan ketentuan perundang-undangan. Dalam mengalokasikan anggaran belanja daerah Pemerintah Kabupaten Pati lebih mengutamakan aspek sinergitas dan prioritas program kegiatan antara pemerintah pusat, pemerintah Provinsi Jawa Tengah dan pemerintah Kabupaten Pati.

Kualitas pengelolaan keuangan maupun aset daerah sangat ditentukan oleh beberapa indikator sebagaimana tercermin dalam tabel capaian berikut.

Tabel II.75 Kinerja Urusan Keuangan Daerah Tahun 2020-2024

No	Indikator	Sat	Tahun				
			2020	2021	2022	2023	2024
1	Nilai penerimaan pajak	Milyar Rupiah	97,88	108,64	142,24	157.73**	168,01
2	Jumlah objek pajak daerah PBB-P2 dan BPHTB	objek pajak	776.513	786.878	803.126	814.028	820,437
3	Jumlah objek pajak daerah selain PBB-P2 dan BPHTB	objek pajak	8.730	9.385	10.556	11.372	12,386
4	Jumlah aset produktif	unit	83	83	83		83
5	Belanja Langsung terhadap Total Belanja	%	34,83	32,76	64,64	65.97**	76,62
6	Rasio Defisit (Realisasi) terhadap Pendapatan (Realisasi)	%	-2,91	3,72	-0,28	2.18**	0,61
7	Rasio Defisit (Realisasi) terhadap SILPA	%	-38,51	100,44	-3,70	34.68**	9,05
8	Persentase SILPA terhadap APBD	%	3,69	7,73	6,91	7.12**	8,96
9	Persentase belanja pendidikan	%	30,11	32,18	30,49		masih dalam proses
10	Persentase belanja kesehatan	%	15,66	16,76	16,8		masih dalam proses
11	Perbandingan antara belanja langsung dengan belanja tidak langsung	% : %	35:65	33:67	65 : 9		77.23.00

Sumber: BPKAD Kabupaten Pati Tahun 2025

Pajak daerah merupakan salah satu komponen Pendapatan Asli Daerah (PAD). Nilai penerimaan pajak yang mengalami pertumbuhan meskipun persentase untuk mencapai kemandirian fiskal belum dapat tercapai, akan tetapi usaha untuk terus meningkatkan potensi-potensi pajak daerah terus dilakukan. Beberapa langkah usaha yang telah dan terus diupayakan untuk meningkatkan penerimaan Pajak Daerah

diantaranya meningkatkan kepatuhan pelaporan omzet wajib pajak *self assessment* (Hotel, Restoran, Hiburan, dan Parkir) melalui pemasangan alat monitoring online data transaksi pajak daerah, mendorong pendataan objek pajak baru diseluruh wilayah kabupaten pati dengan melibatkan peran aktif masyarakat sebagai relawan informan pajak daerah, meningkatkan integrasi data dengan perangkat daerah pengampu layanan perijinan sehingga potensi pajak daerah dapat terpantau lebih optimal, pengintegrasian data dengan Badan Pertanahan Nasional (BPN) sehingga layanan BPHTB lebih cepat dan optimal, meningkatkan kemudahan layanan retribusi daerah melalui pembayaran retribusi daerah online untuk objek retribusi yang saat ini masih dilayani secara *offline,* membangun koordinasi yang lebih intens dengan Bank mitra pemerintah daerah dalam rangka menambah kanal-kanal pembayaran pajak dan retribusi daerah.

Permasalahan utama belanja daerah dalam penyusunan Rancangan APBD Tahun Anggaran 2023 adalah masih terbatasnya sumber pendanaaan sehingga terjadi tarik ulur kepentingan dalam menentukan prioritas pembangunan daerah sehingga masih terdapat program dan kegiatan prioritas yang belum tertampung dalam penyusunan rancangan APBD serta adanya kebijakan Pemerintah Pusat terkait penyaluran dana transfer yang bersifat dinamis sehingga dapat berdampak terhadap pelaksanaan program, kegiatan dan sub kegiatan yang telah direncanakan pada APBD tahun berkenaan.

Dengan memperhatikan kondisi tersebut dalam penyusunan anggaran belanja daerah Pemerintah Kabupaten Pati akan memprioritaskan program dan kegiatan yang bersifat mengikat dan wajib yang diarahkan untuk mendukung pencapaian visi dan misi pembangunan Kabupaten Pati dengan tetap menggunakan pendekatan sistem skala prioritas dengan memfokuskan pada program dan kegiatan yang mengarah pada peningkatan pelayanan publik.

Dalam penyusunan belanja daerah pemerintah daerah juga mempunyai kewajiban untuk memenuhi belanja *mandatory spending* yang sudah diatur oleh undang-undang antara lain Alokasi Fungsi Pendidikan minimal sebesar 20% dari total belanja daerah, Alokasi Anggaran Kesehatan minimal 10% dari total belanja daerah di luar gaji ASN, Alokasi Anggaran Pengawasan sebesar 0,5% dari total belanja daerah APBD serta Belanja Infrastruktur Pelayanan Publik sebesar 40% dari total belanja daerah dikurangi belanja bagi hasil dan/atau transfer kepada daerah atau desa serta belanja *mandatory spending* lainnya sesuai ketentuan perundang-undangan.

3. **Kepegawaian**

Kinerja urusan kepegawaian tahun 2020-2024 sebagaimana tabel berikut.

Tabel II.76 Kinerja Urusan Kepegawaian Tahun 2020-2024

No	Indikator	Satuan	Tahun				
			2020	2021	2022	2023	2024
1	Jumlah jabatan pimpinan tinggi pada instansi pemerintah	org	29	30	33	28	26
2	Jumlah jabatan administrasi (Eselon III) pada instansi pemerintah	org	189	186	184	164	182
3	Jumlah pelaksana (fungsional umum)	org	2.020	1.742	1627	1.459	1.335
4	Jumlah pemangku jabatan fungsional tertentu pada instansi pemerintah (PNS)	org	6.993	6.792	6663	6.157	5.676
a	Guru	org	4.948	4.688	4.252	3.789	3.396
b	Tenaga Kesehatan	org	1.719	1.788	1909	1.882	1.854
c	Non guru dan tenaga kesehatan	org	326	316	507	486	426
5	Jumlah Pegawai (komulatif)	org	11.429	11.939	13.054	11.542	10.947
a	PNS	org	9.750	9.408	8837	8.117	7.520
b	PPPK	org	0	493	2047	2.869	3.427
c	THL (biaya APBD)	org	1.679	2.038	2170	2,082	2021
d	Pegawai Non PNS (biaya BLUD)	org	621	621	847	554	525
6	Jumlah Perekrutan Pegawai	org	1.045	579	832	748	988
a	PNS	org	496	2	191	12	63
b	PPPK	org	0	0	832	732	925
c	THL (biaya APBD)	org	360	25	2.170	-	-
d	Pegawai Non PNS (biaya BLUD)	org	-	-	-	4	-
7	Jumlah ASN/P3K berdasarkan tingkat pendidikan						
a	*SMP/setingkat atau lebih rendah*	org	210	134	153	92	111
b	*SMA/sederajat*	org	1.441	1.263	1.138	1.018	912
c	*Diploma 3*	org			1.293	1.742	1513
d	*Sarjana/S1*	org	5.842	5.718	5.200	7.285	7374
e	*S2*	org	826	803	763	789	756
f	*S3*	org	4	4	4	6	6
8	Jumlah ASN yang mendapatkan penghargaan	org	189	552	87	429	261
9	Jumlah ASN/P3K yang memenuhi standar kompetensi	org			7.985	10.438	10900
10	Jumlah ASN/P3K yang melanjutkan pendidikan	org	152	29	47	115	36
a	Tugas belajar	org	4	5	47	115	36
b	Ijin belajar	org	148	24	-	-	-
11	Jumlah ASN/P3K yang mengikuti pengembangan kompetensi	org	-	-	2.047	8.534	9581
12	Jumlah ASN yang mendapatkan promosi	org	1.029	1.049	759	80	340
13	Jumlah ASN yang mendapatkan mutasi	org	121	186	195	106	80
14	Jumlah ASN yang pensiun	org	673	872	710	663	606
15	Jumlah ASN yang diberhentikan	org	2	0	3	0	2
16	Jumlah ASN/P3K dengan penilaian kinerja kategori baik	org	9.690	9.408	8837	11047	10782
17	Indeks kedisiplinan	%	99.62	99,52	99,06	99,65	99,69
18	Pelanggaran disiplin yang ditindak lanjuti	kasus	37	45	83	38	33
a	Pelanggaran ringan	Kasus	15	31	78	29	30
b	Pelanggaran sedang	Kasus	4	7	0	6	1
c	Pelanggaran berat	kasus	18	7	5	3	2

Sumber : BKPSDM Kabupaten Pati, 2025

Selama periode lima tahun terakhir, jumlah dan komposisi pegawai di Kabupaten Pati mengalami fluktuasi. Jumlah pegawai tertinggi selama periode tersebut terjadi di tahun 2022, mencapai 13.054 pegawai. Peningkatan tersebut dikarenakan adanya penerimaan pegawai PPPK yang baru ada di Tahun 2021 dan 2022. Pegawai di Kabupaten Pati terdiri dari PNS, PPPK, THL (biaya APBD) dan Pegawai Non PNS (biaya BLUD). Tahun

2023, jumlah pegawai Kabupaten Pati mengalami penurunan sebesar 11,58% dibandingkan tahun sebelumnya. Penurunan terbanyak terjadi pada kelompok PNS mencapai 720 pegawai, disusul oleh kelompok pegawai BLUD sebanyak 293 pegawai. Sementara itu, kelompok PPPK mengalami peningkatan sebanyak 822 pegawai. Peningkatan tersebut bersumber dari rekrutmen PPPK untuk guru di tahun 2023. Berdasarkan jenis jabatan, pegawai Kabupaten Pati didominasi oleh fungsional tertentu dengan jumlah 6.157 pegawai atau mencakup 78.9% dari total ASN, yang didominasi oleh guru dan tenaga kesehatan. Selanjutnya kelompok jabatan fungsional umum juga memiliki jumlah yang cukup banyak, yaitu 1.459 pegawai (22,98%), diikuti oleh kelompok jabatan administrasi dengan jumlah 164 pegawai dan pimpinan tinggi berjumlah 28 pegawai.

Peningkatan kinerja urusan kepegawaian utamanya masih terkendala dengan masih rendahnya Indeks Profesionalitas (IP) ASN serta belum optimalnya pelaksanaan sistem merit Dibandingkan tahun 2022, IP ASN mengalami peningkatan yang cukup signifikan di tahun 2023 menjadi 66, 25. Namun demikian, nilai tersebut masih berada dalam kategori rendah (61-70). Nilai pada dimensi kualifikasi pendidikan adalah 21,25. Sementara itu, indeks sistem merit Kabupaten Pati di tahun 2023 adalah 0,67 (kategori baik), meningkat dari indeks sistem merit tahun 2022 bernilai 0,44 (kategori kurang). Namun demikian, masih memerlukan perbaikan di semua aspek sistem merit.

Berdasarkan tingkat pendidikan, sebagian besar ASN memiliki tingkat pendidikan Diploma atau lebih tinggi mencapai lebih dari 89%. ASN dengan tingkat pendidikan sarjana memiliki persentase tertinggi (66,64%), diikuti tingkat pendidikan diploma dengan persentase 15,93%. ASN dengan tingkat pendidikan Magister mencakup 7,22%, sedangkan ASN dengan pendidikan S3 hanya sebesar 0,05%. Namun demikian, Di tahun 2023, masih terdapat ASN dengan pendidikan SMA atau lebih rendah mencapai lebih dari 10%.

Walaupun sebagian besar ASN di Kabupaten Pati memiliki tingkat pendidikan minimal Sarjana, namun masih ditemukan ASN dengan kualifikasi pendidikan yang tidak sesuai dengan kualifikasi jabatan. Hal ini selanjutnya berdampak pada masih rendahnya kompetensi ASN di Kabupaten Pati. Di tahun 2023, nilai dimensi kompetensi IP ASN adalah 15,54, dimana nilai tersebut relatif rendah dibandingkan dengan capaian daerah lain. Hingga tahun 2023, Kabupaten Pati belum memiliki Standar Kompetensi Jabatan (SKJ), sehingga pemetaan pegawai berdasarkan kompetensi belum dapat dilaksanakan secara berkala. Hal tersebut selanjutnya berdampak terhadap belum tersedianya pengukuran kesenjangan di setiap level jabatan, sehingga perencanaan pengembangan kompetensi belum dilaksanakan secara optimal. Di tahun 2023, terdapat lebih dari 8.000 ASN dan P3K yang mengikuti peningkatan kompetensi, namun peningkatan kompetensi seringkali tidak sesuai dengan kualifikasi jabatan.

Nilai dimensi kinerja untuk IP ASN Kabupaten Pati tahun 2023 adalah 24,48, dimana nilai tersebut relatif baik. Hal tersebut tercermin dari tingginya jumlah pegawai dengan penilaian kinerja dengan kategori baik. Dimensi selanjutnya dari IP ASN adalah kedisiplinan. Jumlah pelanggaran di tahun 2023 berjumlah 38 pelanggaran mengalami penurunan yang cukup signifikan dibandingkan tahun 2022 (83 pelanggaran). Dari jumlah tersebut, didominasi oleh pelanggaran ringan (76,3%), diikuti pelanggaran sedang (15,8%), dan pelanggaran berat (7,9%). Lebih lanjut, terjadi peningkatan pelanggaran sedang, dimana di tahun 2022 tidak terjadi pelanggaran sedang, sedangkan di tahun 2023 terjadi 6 pelanggaran sedang.

Masalah selanjutnya terkait urusan kepegawaian adalah masih belum optimalnya pemberlakuan sistem merit. Tahun 2023, Namun demikian, masih terdapat beberapa hal yang perlu ditingkatkan antara lain terkait perencanaan kebutuhan, pengadaan, pengembangan karir, promosi & mutasi, manajemen kinerja, penggajian, penghargaan & disiplin, perlindungan pelayanan, dan sistem informasi.

4. **Pendidikan dan Pelatihan**

Urusan pendidikan dan pelatihan ditujukan untuk mengisi kesenjangan kompetensi pada ASN melalui pendidikan dan pelatihan. Gambaran kinerja urusan pendidikan dan pelatihan ditampilkan pada tabel berikut.

Tabel II.77 Kinerja Urusan Pendidikan dan Pelatihan Tahun 2020-2024

No	Indikator	Satuan	Tahun				
			2020	2021	2022	2023	2024
1	Jumlah ASN yang mengikuti Diklat (Tahunan)	Org					
a	- Diklat Kepemimpinan Tk. II	Org	3	0	3	2	2
b	- Diklat Kepemimpinan Tk. III	Org	10	0	3	3	3
c	- Diklat Kepemimpinan Tk. IV	Org	11	6	7	2	2
d	- Diklat Fungsional	Org	2	80	61	12	12
e	- Diklat Teknis	Org	272	322	393	220	213
2	Jumlah ASN yang sudah mengikuti Diklat (komulatif)	Org	328	266	152	145	125
a	- Diklat Kepemimpinan Tk. II	Org	16	17	19	16	18
b	- Diklat Kepemimpinan Tk. III	Org	78	63	50	45	42
c	- Diklat Kepemimpinan Tk. IV	Org	234	186	83	84	65
d	- Diklat Fungsional	Org	6,555	6,681	6663	6675	6687
e	- Diklat Teknis	Org	1,586	1,401	1639	1859	2072
3	Jumlah pejabat yang belum mengikuti Diklat	Org	444	513	396	357	395
a	- Diklat Kepemimpinan Tk. II	Org	13	15	14	12	8
b	- Diklat Kepemimpinan Tk. III	Org	111	121	134	119	136
c	- Diklat Kepemimpinan Tk. IV	Org	320	377	248	226	251
4	Jumlah CPNS yang mengikuti Latsar	Org	98	495	191	12	4
5	Jumlah CPNS yang lulus Latsar	Org	98	495	191	12	4

Sumber: BKPSDM Kabupaten Pati, 2025

Secara komulatif, jumlah ASN yang mengikuti diklat menunjukkan fluktuasi. Jumlah keikutsertaan diklat di tahun 2023 adalah 239 ASN. Jumlah tersebut mengalami penurunan yang cukup signifikan

dibandingkan keikutsertaan diklat di tahun sebelumnya (467 ASN). Penurunan keikutsertaan diklat terbanyak terjadi pada diklat fungsional. Keikutsertaan diklat fungsional di tahun 2023 berjumlah 12 ASN, turun lebih dari 80% dibandingkan tahun 2022 (61 ASN). Selain itu, keikutsertaan diklat teknis juga mengalami penurunan mencapai lebih dari 44% menjadi 220 ASN di tahun 2023. Rendahnya keikutsertaan diklat para ASN disebabkan oleh bebera hal. Hingga tahun 2023, Kabupaten Pati belum memiliki Peta Analisis Kebutuhan Diklat (HCDP) yang bersumber dari analisis pengukuran kesenjangan kompetensi pegawai. Oleh karenanya, keikutsertaan diklat belum berdasarkan analisis kebutuhan. Selain itu, kegiatan pengembangan kompetensi oleh perangkat daerah belum dilaksanakan secara optimal. Hal tersebut juga menunjukkan masih lemahnya koordinasi dan asistensi BKPSDM terhadap perangkat daerah terkait pengembangan kompetensi ASN melalui diklat.

5. **Penelitian dan Pengembangan**

Gambaran kinerja urusan penelitian dan pengembangan ditampilkan pada tabel berikut.

Tabel II.78 Kinerja Urusan Penelitian dan Pengembangan Tahun 2020-2024

No	Indikator	satuan	Capaian Tahun				
			2020	2021	2022	2023	2024
1	Jumlah penelitian yang dilaksanakan	penelitian	12	16	13	0	14
2	Jumlah penelitian yang dideseminasikan	penelitian	12	16	13	0	14
3	Jumlah inovasi yang difasilitasi	inovasi	5	10	9	77	161
4	inovasi oleh perangkat daerah	inovasi	4	15	15	68	152
5	inovasi oleh masyarakat	inovasi	7	8	8	45	45
6	Jumlah HAKI yang terfasilitasi	HAKI	0	3	3	18	1

Sumber: BKPSDM Kabupaten Pati, 2025

Pada tahun 2023 tidak dilaksanakan kegiatan penelitian dikarenakan saat ini baru proses penyusunan Rencana Induk dan Peta Jalan Pemajuan Ilmu Pengetahuan dan Teknologi di Daerah (RIPJ-PID). Sedangkan dalam bidang inovasi daerah, saat ini sudah masuk kategori kabupaten sangat inovatif, namun skornya masih perlu ditingkatkan. Selain itu terkait pemanfaatan hasil-hasil inovasi masih belum optimal disebabkan karena belum dilakukan pengembangan lebih lanjut terhadap hasil inovasi tersebut.

f. **Unsur Pengawasan Urusan Pemerintahan**

1. **Inspektorat Daerah**

Gambaran kinerja inspektorat daerah tahun 2020-2024 dapat dilihat pada tabel berikut:

Tabel II.79 Kinerja Inspektorat Daerah Tahun 2020-2024

No	Indikator	Satuan	Tahun				
			2020	2021	2022	2023	2024
1	Jumlah perangkat daerah yang menerapkan SPIP level 3	OPD	23	31	49	28	49
2	Jumlah perangkat daerah yang menerapkan IEPTK level 3	OPD	0	0	0	13	28
3	Jumlah perangkat daerah yang berpredikat WBK	OPD	0	0	0	0	0
4	Jumlah perangkat daerah yang menerapkan pengendalian internal	OPD	23	31	49	49	49
5	Jumlah temuan hasil pengawasan penyelenggaraan pemerintahan	temuan	912	866	671	1121	971
6	Jumlah temuan yang ditindaklanjuti dan terselesaikan	temuan	912	866	569	1095	894
7	Jumlah temuan PDTT	Temuan	20	40	55	50	52
8	Nilai kerugian negara yang ditemukan	Rp.	523.761.011	66.484.042	670.360.424	1.886.206.553	2.697.331.288
9	Jumlah kerugian Negara yang dikembalikan	Rp.	523.761.011	66.484.042	483.432.496	1.433.511.979	2.098.423.511
10	Jumlah auditor bersertifikat	orang	20	19	17	21	27
11	Jumlah PD yang mendokumentasikan pengendalian internal secara rapi, terstruktur, rutin dan konsisten	OPD	23	31	49	49	49
12	Jumlah PD yang melaksanakan evaluasi atas efektifitas pengendalian secara periodik.	OPD	23	31	49	49	49

Sumber: Inspektorat Kabupaten Pati, 2025

Kinerja pengawasan menunjukkan fluktuasi. Hingga tahun 2023, jumlah perangkat daerah yang menerapkan SPIP level 3 naik menjadi 49 OPD. Permasalahan lain dalam urusan pengawasan adalah belum seluruh perangkat daerah melaksanakan pengendalian internal. Saat ini masih terdapat 11 perangkat daerah yang belum melaksanakan pengendalian internal. Selanjutnya penanganan dan penyelesaian temuan masih belum optimal, hal ini bisa dilihat dari kerugian negara yang dikembalikan.

g. **Urusan Pemerintahan Umum**

1. **Kesatuan Bangsa dan Politik**

Kinerja Urusan Kesatuan Bangsa dan Politik dapat dilihat dari jumlah organisasi yang terdaftar sebagaimana ditampilkan pada tabel berikut.

Tabel II.80 Kinerja Urusan Kesatuan Bangsa dan Politik
Tahun 2020-2024

No	Indikator	Satuan	Tahun				
			2020	2021	2022	2023	2024
1	Jumlah konflik						
a	Konflik politik	kejadian	0	0	0	0	0
b	konflik sosial budaya	kejadian	0	0	0	0	0
c	konflik agama/ideologi	kejadian	0	0	0	0	0
d	konflik ekonomi	kejadian	0	0	0	0	0
2	Persentase pemilih dalam Pemilu	persen	0	0	0	78,37	84,82
3	Jumlah titik rawan konflik	titik				14	14
1	Jumlah Organisasi Kemasyarakatan (Ormas) yang terdaftar	unit	107	186	188	164	181
a	- Bidang Keagamaan	Unit	105	182	184	41	72
b	- Bidang Kepemudaan	Unit	2	4	4	30	43
c	- Lain-lain	unit	0	0	0	93	66
2	Jumlah kasus narkoba yang tercatat	kasus	39	43	42	94	65
3	Jumlah pecandu narkoba yang ditangkap	orang	53	70	22	20	88
4	Jumlah sekolah yang mendapatkan penyuluhan narkoba	sekolah		4	4	17	36
5	Jumlah kerjasama pemantapan kewaspadaan nasional dan penanganan konflik sosial	MoU	8	8	8	8	9

Sumber: Badan Kesbangpol Kabupaten Pati, 2025

Tidak terjadi kejadian konflik di tahun 2023. Namun demikian, masih terdapat 14 titik/ lokasi yang memiliki potensi konflik yang relatif tinggi. Selanjutnya iklim demokrasi di Kabupaten Pati juga berada pada kondisi yang baik yang ditunjukkan dengan tingginya partisipasi pemilih dalam pemilihan umum. kebebasan menyampaikan pendapat dan berdemokrasi juga terlihat dari keberadaan organisasi masyarakat. Di tahun 2023, jumlah organisasi kemasyarakatan mengalami penurunan dibandingkan tahun sebelumnya menjadi 164 organisasi dengan didominasi oleh organisasi yang bergerak di bidang sosial mencapai lebih dari 56%.

Penyalahgunaan narkoba masih menjadi masalah penting untuk diselesaikan. jumlah kasus narkoba yang tercatat di tahun 2023 mencapai 94 kasus meningkat hampir 100% dibandingkan kasus penyalahgunaan narkoba di tahun sebelumnya. namun demikian, penanganan kasus narkoba justru mengalami penurunan. Selama lima tahun terakhir, jumlah penyalahguna narkoba yang tertangkap terus mengalami penurunan dan di tahun 2023 menjadi yang terendah dengan 20 kasus.

2.1.4.Aspek Daya Saing Daerah

Tingkat daya saing dapat dilihat dari Indeks Daya Saing Daerah (IDSD). Perhitungan IDSD pada tahun 2025 dilakukan oleh Badan Riset dan Inovasi Nasional (BRIN). BRIN dalam perhitungan nilai IDSD menggunakan data tahun 2024. Komponen IDSD yang digunakan BRIN terdiri dari 4 komponen, 12 pilar dan 44 indikator.

Berdasarkan hasil perhitungan BRIN, nilai IDSD kabupaten Pati tahun 2024 yaitu 3,63. Nilai IDSD Kabupaten Pati tahun 2024 berada diatas nilai IDSD nasional sebesar 3,43. Nilai IDSD Kabupaten Pati tahun 2024 berada dibawah nilai IDSD provinsi Jawa Tengah sebesar 3,84. Selain itu, Nilai IDSD Kabupaten Pati tahun 2024 juga berada dibawah nilai IDSD rata-rata Kabupaten/Kota se Jawa Tengah yaitu sebesar 3,83. Daya saing ekonomi erat kaitannya dengan ketersediaan sumber daya (potensi sumber daya) yang ada serta sejauh mana daerah mampu mengidentifikasi sumber daya/sektor yang unggul dan mampu mengoptimalkan pemanfaatannya. Nilai IDSD pada tahun 2024 mengalami peningkatan dari 3,37 pada tahun 2023 menjadi 3,63 pada tahun 2024. Peningkatan nilai terjadi karena pengaruh dari peningkatan pilar institusi, infrastruktur, adopsi TIK, stabilitas ekonomi, ketrampilan, pasar produk, pasar tenaga kerja, ukuran pasar dan kapabilitas inovasi. Hal ini menunjukkan mulai pulihnya kegiatan-kegiatan penyelenggaraan pemerintahan daerah, serta kegiatan masyarakat yang sempat menurun bahkan terhenti pada saat masa pandemi covid-19. Hal ini dapat dilihat pada pertumbuhan ekonomi Kabupaten Pati tahun 2024 sebesar 5,73% meningkat daibandingkan tahun sebelumnya sebesar 5,56%.

Nilai IDSD Kabupaten Pati tahun 2024 dibentuk dari 4 komponen yaitu lingkungan pendukung (*enabling environment*), Sumber Daya Manusia (*human* capital), Pasar (*market*) dan Ekosistem inovasi. Nilai Komponen pembentuk IDSD Kabupaten Pati tahun 2024 disajikan pada gambar berikut:

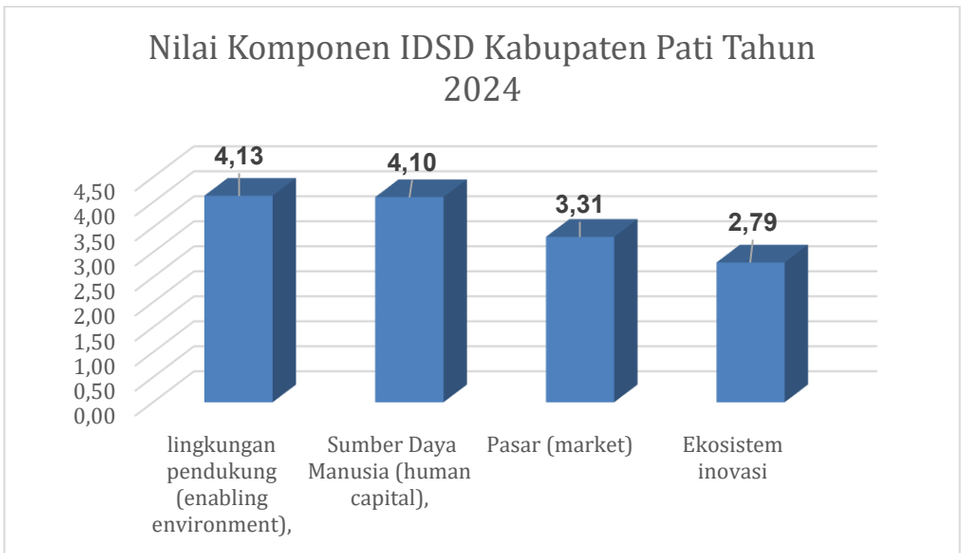

Sumber: Bapperida Kabupaten Pati, 2025

Gambar II.62 Nilai Komponen IDSD Kabupaten Pati Tahun 2024

Nilai komponen lingkungan pendukung (*enabling environment*) sebesar 4,13. Nilai komponen Sumber Daya Manusia (*human capital*) sebesar 4,10. Nilai komponen pasar sebesar 3,31 dan nilai komponen ekosistem inovasi sebesar 2,79. Jika dilihat dari hasil perhitungan terlihat bahwa komponen pasar memiliki nilai paling rendah dibandingkan komponen lainnya. Komponen pasar mengalami penurunan karena terjadi penurunan nilai pada indikator sistem keuangan. Hal diduga karena terjadi penurunan pada persentase kredit swasta terhadap PDRB harga berlaku atau dapat juga terjadi penurunan pada nilai akad kredit usaha rakyat.

Untuk nilai pilar IDSD Kabupaten Pati tahun 2024 dibentuk dari 12 pilar yaitu institusi, infrastruktur, adopsi TIK, stabilitas ekonomi makro, kesehatan, ketrampilan, pasar produk, pasar tenaga kerja, sistem keuangan, ukuran pasar, dinamisme bisnis dan kapabilitas inovasi. Nilai pilar pembentuk IDSD Kabupaten Pati tahun 2024 disajikan pada Gambar II.66.

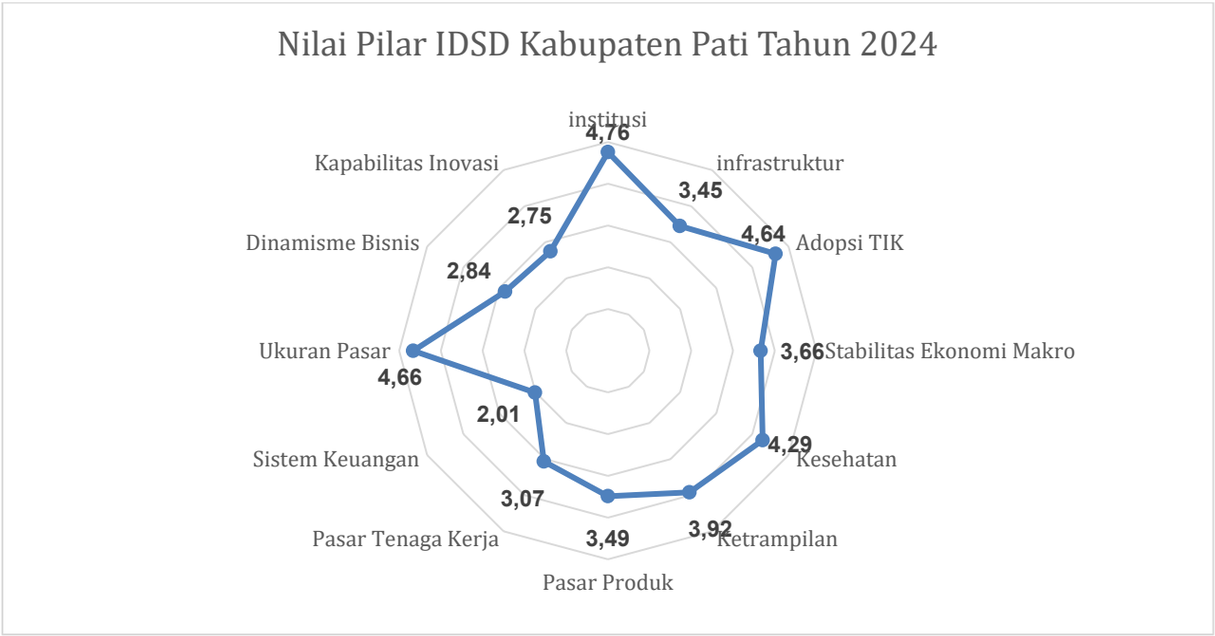

Sumber: Bapperida Kabupaten Pati, 2025

Gambar II.66 Nilai Pilar IDSD Kabupaten Pati Tahun 2024

Nilai pilar tertinggi yaitu pilar institusi sebesar 4,76 dan nilai pilar rendah yaitu sistem keuangan sebesar 2,01. Untuk pilar sistem keuangan dugaan terjadi rendahnya indikator nilai akad kredit usaha rakyat (0,87). Selain itu, indikator persentase premi asuransi jiwa dan non-jiwa terhadap PDRB ADHB juga memiliki skor rendah (1,28). Nilai indikator IDSD Kabupaten Pati tahun 2024 disajikan pada Gambar II.6.7.

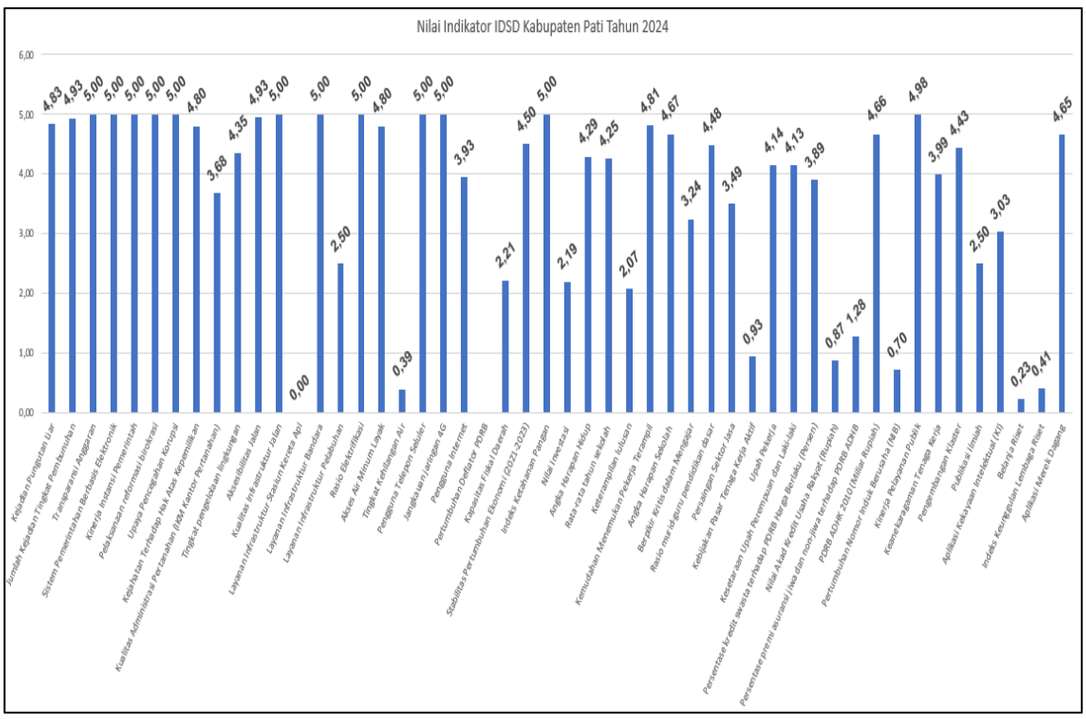

Gambar II.6.7 Nilai Indikator IDSD Kabupaten Pati Tahun 2024

Sumber : Bapperida Kabupaten Pati, 2025

Indikator makro yang berkaitan atau berhubungan dengan IDSD yaitu PDRB, IPM, Kemiskinan dan TPT. Produktivitas daerah digambarkan melalui PDRB daerah. PDRB merupakan nilai keseluruhan semua barang dan jasa yang diproduksi dalam suatu wilayah dalam suatu jangka waktu tertentu (biasanya satu tahun). PDRB atas dasar harga konstan menunjukkan nilai tambah barang dan jasa tersebut yang dihitung menggunakan harga yang berlaku pada satu tahun tertentu sebagai tahun dasar. Konstelasi IDSD dengan PDRB disajikan pada Gambar II.68.

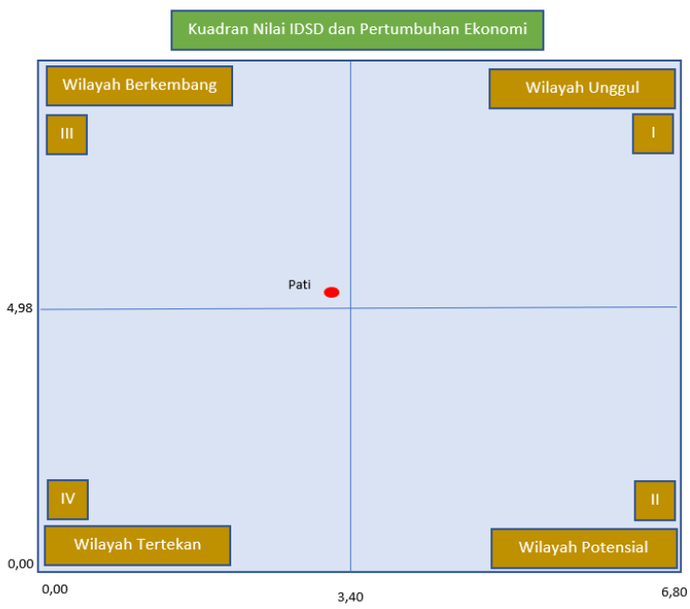

Gambar II.68 Kuadran Nilai IDSD dan Pertumbuhan PDRB Kabupaten Pati

Sumber: Bapperida Kabupaten Pati, 2025

Nilai IDSD Kabupaten Pati tahun 2023 yaitu 3,37 dan pertumbuhan PDRB Kabupaten Pati tahun 2023 yaitu 5,02 disajikan pada kuadran berada pada kuadran III wilayah berkembang. Hal ini menunjukkan bahwa Kabupaten Pati perlu meningkatkan daya saing terutama untuk pilar yang berkonstelasi dengan pertumbuhan ekonomi yang masih rendah (< 3) yaitu sistem ekonomi dan kapabilitas inovasi. Pilar sistem keuangan, skor rendah pada indikator nilai akad kredit usaha rakyat (0,87) dan indikator persentase premi asuransi jiwa dan non-jiwa terhadap PDRB ADHB juga memiliki skor rendah (1,28). Sedangkan pilar kapabilitas inovasi, skor rendah pada indikator belanja riset (0,23) dan indeks keunggulan, publikasi ilmiah (2,50) dan lembaga riset (0,41).

Capaian pembangunan Kabupaten Pati salah satunya dilihat dari nilai IPM. IPM merupakan ukuran kualitas Sumber Daya Manusia (SDM) dari suatu wilayah. IPM diukur dari tiga aspek, yaitu kesehatan, pendidikan, dan ekonomi. Konstelasi IDSD dengan PDRB disajikan pada Gambar II.69.

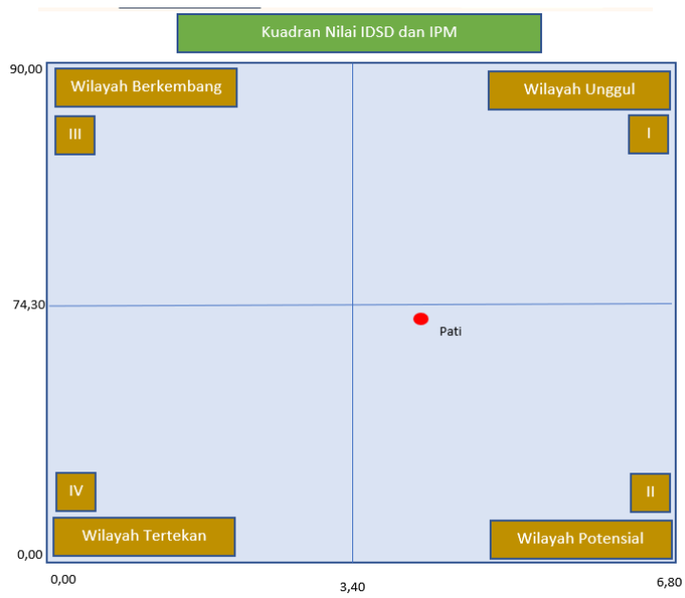

Gambar II.69 Kuadran Nilai IDSD dan IPM Kabupaten Pati
Sumber: Bapperida Kabupaten Pati, 2025

Nilai IDSD Kabupaten Pati tahun 2024 yaitu 3,75 dan skor IPM Kabupaten Pati tahun 2024 yaitu 74,10 disajikan pada kuadran berada pada kuadran II wilayah potensial. Hal ini menunjukkan bahwa Kabupaten Pati mengalami peningkatan daya saing dibandingkan tahun sebelumnya. Pilar yang masih perlu mendapat perhatian terutama yang berkonstelasi dengan IPM yang masih rendah (< 3) yang berkaitan dengan perekonomian sistem keuangan dan kapabilitas inovasi. Untuk pilar kesehatan dan ketrampilan sudah kategori bernilai tinggi yaitu 4,29 dan 3,92.

Capaian pembangunan Kabupaten Pati juga dapat dilihat dari tingkat kemiskinan. Penduduk dikategorikan miskin berdasarkan tingkat minimun pengeluaran perkapita per bulan untuk memenuhi standar

hidup yang mencukupi. Konstelasi IDSD dengan kemiskinan disajikan pada Gambar II.70.

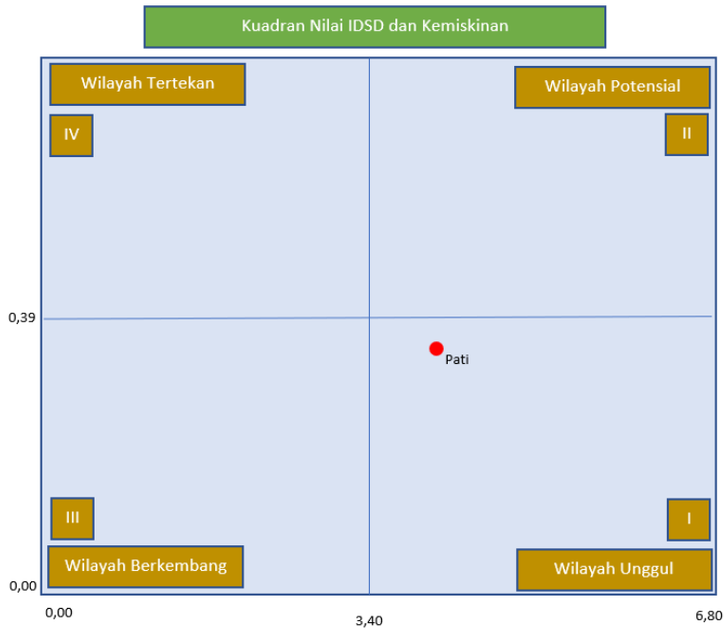

Sumber: Pengolahan Data (2025)

Gambar II.70 Kuadran Nilai IDSD dan Kemiskinan Kabupaten Pati

Nilai IDSD Kabupaten Pati tahun 2024 yaitu 3,75 dan persentase perubahan angka miskin Kabupaten Pati tahun 2024 yaitu 0,14% disajikan pada kuadran berada pada kuadran I wilayah unggul. Hal ini menunjukkan bahwa Kabupaten Pati telah mengalami peningkatan menjadi wilayah unggul. Hal menunjukkan Kabupaten Pati telah mampu meningkatkan daya saingnya, walaupun masih terdapat pilar pembentuk IDSD yang masih rendah (< 3) yaitu sistem keuangan dan kapabilitas inovasi.

Capaian pembangunan Kabupaten Pati selanjutnya dapat dilihat dari Tingkat Pengangguran Terbuka (TPT). Selisih antara angkatan kerja dengan penduduk bekerja merupakan penduduk yang tidak bekerja atau pengangguran. Konstelasi IDSD dengan TPT disajikan pada Gambar II.71.

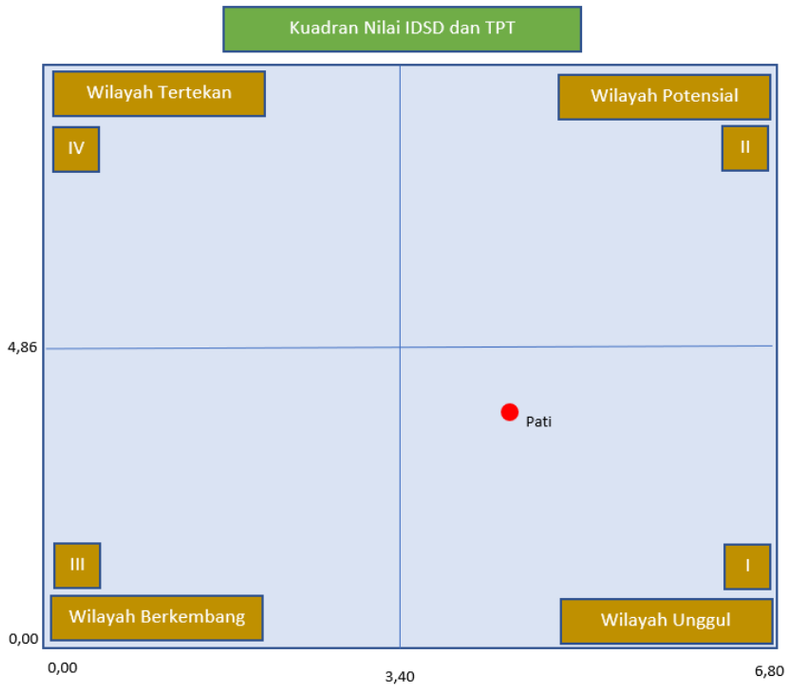

Sumber: Pengolahan Data (2025)

Gambar II.71 Kuadran Nilai IDSD dan Kemiskinan Kabupaten Pati

Nilai IDSD Kabupaten Pati tahun 2023 yaitu 3,75 dan TPT Kabupaten Pati tahun 2024 yaitu 3,87% disajikan pada kuadran berada pada kuadran I wilayah unggul. Hal ini menunjukkan bahwa Kabupaten Pati telah mengalami peningkatan menjadi wilayah unggul. Hal menunjukkan Kabupaten Pati telah mampu meningkatkan menurunkan tingkat pengangguran terbuka denga kata lain telah mengalami peningkatan daya saing. Namun hal yang masih perlu mendapat perhatian adalah pilar pembentuk IDSD yang masih rendah (< 3) yaitu sistem keuangan dan kapabilitas inovasi.

Rata-rata nilai total IDSD pada sistem perwilayahan Jekuti (Jepara-Kudus-Pati) sebesar 3,65. Wilayah Pengembangan (WP) Jekuti memiliki karakteristik kuat pada pilar Ukuran pasar dan Institusi, namun lemah pada pilar sistem keuangan. Ukuran pasar Kabupaten Kudus memiliki nilai tertinggi sebesar 4,99 namun pasar produk Kabupaten Kudus memiliki rerata nilai terendah sebesar 1,42.

Arah pengembangan wilayah Jekuti yaitu untuk memadukan pembangunan kawasan perkotaan Kudus-Jepara-Pati dan untuk kegiatan industri pengolahan dan sektor pertanian. Kebijakan proyek dan kawasan strategis diantaranya (1) pembangunan SPAM Regional Dadi Muria, (2) pembangunan sentra IKM Logal Rekayasa dan Kopi, (3) pembangunan Jalan Tol Ruas Tol Demak-Kudus-Pati-Rembang, dan (4) reaktivitasi Kereta Api Semarang-Demak-Kudus-Pati-Rembang. Dominasi struktur ekonomi pada tahun 2023 WP Jekuti yaitu Kab. Jepara: industri pengolahan (34,16%); Kab. Kudus: industri pengolahan (78,10%); dan Kab. Pati: industri pengolahan (28,03%).

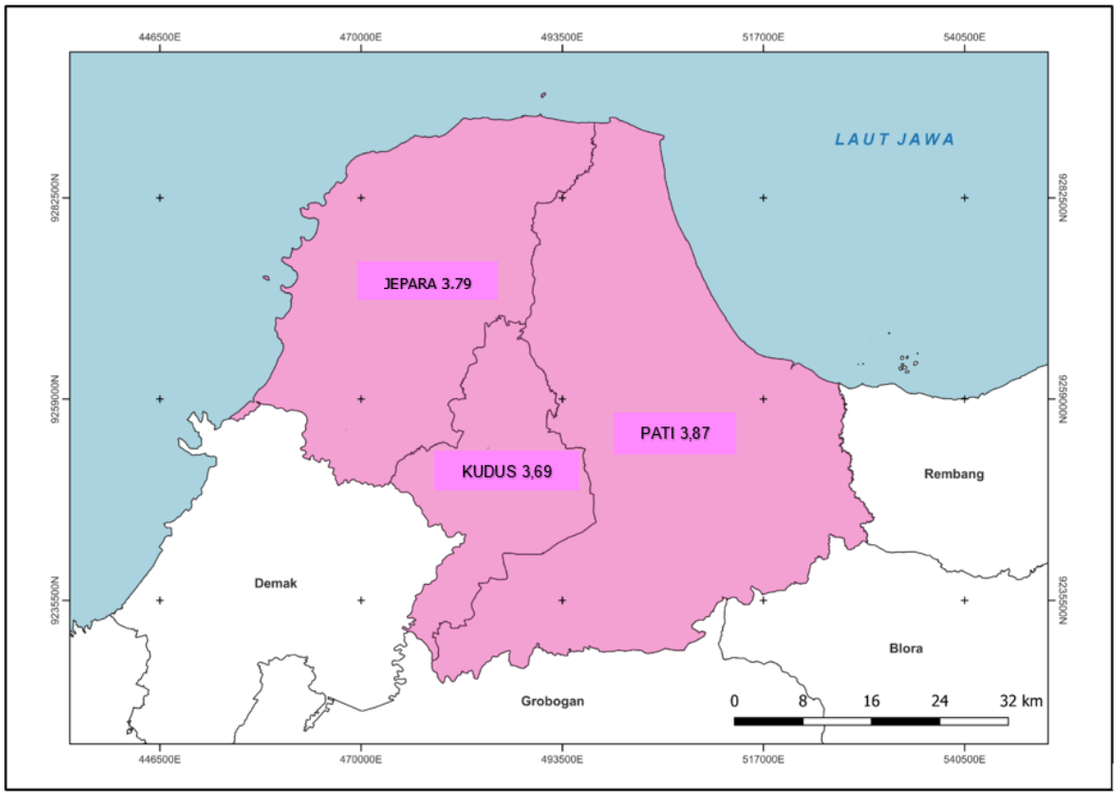

Sumber: Pengolahan Data (2025)

Gambar II.72 Skor IDSD WP JEKUTI Tahun 2024

WP Jekuti dalam pengembangan industri pengolahan di Kab. Jepara dan Kab. Pati serta pengembangan sektor pertanian. Kab. Jepara dan Kab. Pati memiliki nilai pilar ketrampilan yang sama yaitu 3,92. Hal ini menunjukkan prospek tenaga kerja yang baik pada pengembangan industri. Namun perlu memperhatikan pilar Pasar Tenaga Kerja yang memilili nilai lebih rendah (2,69 dan 3,07). Hal ini menunjukkan bahwa walaupun memiliki ketrampilan yang baik namun belum secara optimal termanfaatkan dalam pasar tenaga kerja.

Untuk pengembangan industri pengolahan di Kab. Jepara dan pertanian di Kab. Pati perlu memperhatikan pilar infrastruktur (3,20 dan 3,45). Nilai indikator kapabilitas inovasi sebesar 2,88 dan 2,75 dapat mendukung pengembangan sektor pertanian berbasis teknologi dan inovasi. Arahan WP Jekuti untuk mengembangkan industri pengolahan dan sektor pertanian sudah didukung oleh Keterampilan Tenaga Kerja, namun masih lemah dalam infrastruktur dan kapabilitas inovasi.

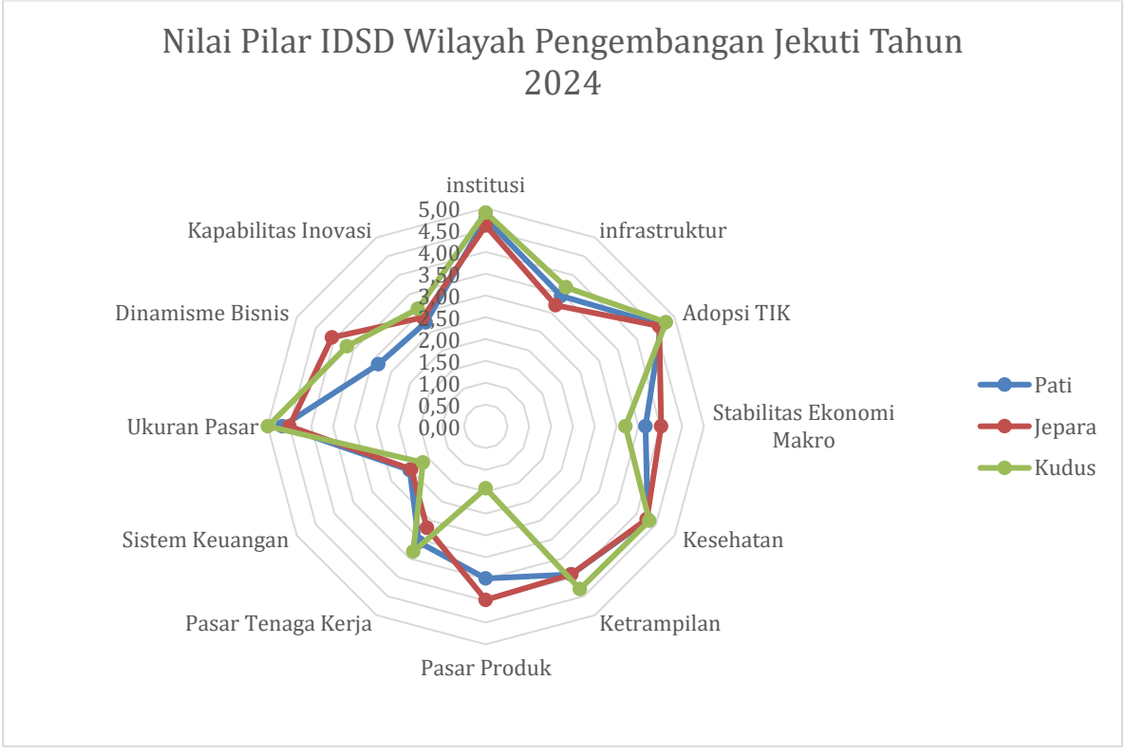

Sumber:Pengolahan Data (2025)

Gambar II.73 Skor Pilar IDSD WP JEKUTI Tahun 2025

2.2. Evaluasi Pelaksanaan Program dan Kegiatan RKPD sampai Tahun Berjalan dan Realisasi RPJMD

Untuk melakukan interpretasi terhadap keseluruhan hasil pengukuran kinerja pembangunan daerah Kabupaten Pati dalam RPJMD, digunakan kategori sebagaimana tercantum dalam Peraturan Menteri Dalam Negeri Nomor 86 Tahun 2017 sebagai berikut.

Tabel II.81 Interpretasi Capaian Kinerja

No	Tanda	Interpretasi
1	<	Belum mencapai target
2	=	Sama dengan target
3	>	Melebihi target

Hasil evaluasi pencapaian RPD Kabupaten Pati 2023-2026 berdasar data tahun 2024 adalah sebagai berikut:

a. Indikator Kinerja Daerah

Kinerja penyelenggaraan pemerintah daerah ditunjukkan melalui capaian indikator sebagaimana ditampilkan dalam tabel berikut:

Tabel II.82 Capaian Indikator Kinerja Daerah Tahun 2023-2024

No	Indikator	Satuan	Target RPD 2023-2026	Target 2024	Realisasi 2023	Realisasi 2024	Tingkat Capaian Kinerja	Status Capaian
1	**Laju Pertumbuhan ekonomi**	**%**	**5,8**	**4.72**	**5,02**	**5.73***		
2	Laju Pertumbuhan PDRB Lap. Usaha Pertanian	%	3,8	3.65	0,82			

No	Indikator	Satuan	Target RPD 2023-2026	Target 2024	Realisasi 2023	Realisasi 2024	Tingkat Capaian Kinerja	Status Capaian
3	Laju Pertumbuhan PDRB Lap. Usaha Industri Pengolahan	%	5,8	5.43	6,45			
4	Laju Pertumbuhan PDRB Lap. Usaha Perdagangan	%	5,79	3.49	4,46			
5	PDRB Perkapita ADHB	Rupiah (000)	2.328,31	41.650,56	37.101,00			
6	PDRB Perkapita ADHK	Rupiah (000)	8.209,66	37.077,9	24.664,00			
7	Persentase Infrastruktur dalam Kondisi Baik	%	79	77.00	87,33			
8	Indeks Ketimpangan Pendapatan (versi World Bank)	Angka	21,48	20.14	18,61			
9	Angka Kriminalitas	Angka	1,39	1.41	1,47	2.02	56.74	<
10	Persentase kerugian ekonomi langsung akibat bencana terhadap PDRB	%	0,048	0,055	1,078			
11	IKLH	Angka	53,39	52,87	53,82	61.96	117.19	>
12	**TPT**	**%**	**3,19**	**3.49**	**4,45**	**3.87**	**89.11**	**<**
13	Indeks Elastisitas Kesempatan Kerja	Angka	0,9	1.40	0,81			
14	TPAK	%	69,6	69,30	69			
15	**Angka Kemiskinan**	**%**	**9,42**	**9.65**	**10,07**	**9.17**	**104.97**	>
16	Indeks Kedalaman Kemiskinan (P1)	Angka	1,37	1.50	1,2			
17	Indeks Keparahan Kemiskinan	Angka	0,26	0.32	0,25			
18	Persentase penduduk dengan akses pada layanan air minum	%	83,79	82.79	81,99			
19	Persentase penduduk dengan akses pada layanan sanitasi	%	100	100.00	100			
20	Persentase penduduk dengan akses pada layanan fasilitas Penyehatan Dasar	%	89,15	87.15	100			
21	Persentase rumah tangga yang memiliki akses terhadap hunian yang layak dan terjangkau	%	96,7	95.48	95,24			
22	**IPM**	**Angka**	**74,28**	**73.48**	**73,14**	**74.10**	**100.84**	>
23	Umur Harapan Hidup	Tahun	76,37	76.33	76,32	76.56	100.30	>
24	Indeks Pembangunan Keluarga	Angka	60,02	58.20	56,83		0.00*	<
25	Angka Rata-rata Lama Sekolah	Tahun	7,75	7.63	7,79	7.82	102.49	>
26	Angka Harapan Lama Sekolah	Tahun	13.23	13.13	12,95	12.98	98.86	<
27	Pengeluaran Per Kapita	Rupiah (000)	1.422,00	11.104,80	10.948,00	11,829.00	106.52	>
28	**IPG**	**Angka**	**92,41**	**92.31**	**92,46**			
29	Rasio Angka Harapan Hidup antara Perempuan dan Laki-laki	Angka	1,05	1.05	1,05			
30	Rasio Rata-rata Lama Sekolah antara Perempuan dan Laki-laki	Angka	0,86	0.86	0,9			
31	Rasio Harapan Lama Sekolah antara Perempuan dan Laki-laki	Angka	0,97	0.97	0,99			

No	Indikator	Satuan	Target RPD 2023-2026	Target 2024	Realisasi 2023	Realisasi 2024	Tingkat Capaian Kinerja	Status Capaian
32	Rasio Pengeluaran Per Kapita antara Perempuan dan Laki-laki	Angka	0,66	0.66	0,66			
33	Indeks Pemberdayaan Gender (IDG)	Angka	67,6	67.30	68,65			
34	**Indeks Reformasi Birokrasi (IRB)**	**Angka**	**62,5**	**62.20**	**63,37**			
35	IKM	Angka	3,6	3.50	3,55	3.78	108.00	>
36	Nilai SAKIP	Angka	66	65.50	65,04	65.89	100.60	>
37	Indeks Profesionalisme ASN	Angka	75	65.00	45,97	79.20	121.85	>
38	Nilai Maturitas SPIP	Level	3	3.00	3	3.14	104.77	>
39	MRI (Indeks Manajemen Risiko)	Level	3	3.00	3	2.80	93.27	<
40	Indeks Efektivitas Pengendalian Korupsi (IEPK)	Level	3	2.00	3	3.00	150.00	>
41	Indeks SPBE	Angka	2,8	2.78	2,75	3.70	133.09	>
42	IPKD	Angka	71,65	67.05	73,55	75.83	113.10	>
43	Rasio Ketergantungan Fiskal	Angka	84,54	85.02	86,52	85.44	99.50	<
44	Rasio Kemandirian Fiskal	Angka	17,92	17.78	15.59	17.04	95.81	<

Berdasarkan tabel di atas dapat diketahui bahwa kinerja daerah pada tahun 2024 belum semuanya diketahui berdasarkan data BPS. Namun demikian dari data yang sudah release, realisasi target kinerja cukup baik seperti indikator IPM sebesar 74,10 lebih tinggi dari target yang sebesar 73,48. Demikian juga indikator Uisa Harapan Hidup, Angka rata-rata lama sekolah dan pengeluaran perkapita yang melebihi target. Sedangkan harapan lama sekolah masih belum memenuhi target. Namun demikian capaian kinerja sebesar 98,86%. Untuk indikator pelayanan publik seperti IKM, Nilai SAKIP, Indeks Profesionalisme ASN, Nilai Maturitas SPIP sudah melebihi target, termasuk Indeks Efektivitas Pengendalian Korupsi, Indeks SPBE dan IPKD juga sudah melebihi target, indikator yang belum memenuhi target diantaranya MRI, rasio Ketergantungan Fiskal dan Rasio Kemandirian Fiskal. Hal ini berarti masing-masing OPD harus lebih cermat dan tepat lagi dalam melaksanakan Manajemen Risiko dalam pelaksanaan kinerja organisasi. Terkait ketergantungan dan kemandirian fiskal, maka pemerintah daerah harus mencari sumber pendanaan baru agar dapat meningkatkan kemandirian fiskal daerah melalui upaya-upaya untuk meningkatkan potensi-potensi pajak daerah terus dilakukan namun pertumbuhan nilai penerimaan pajak belum memenuhi target yang diharapkan.

b. Urusan Pemerintahan Wajib yang Berkaitan dengan Pelayanan Dasar

1. Pendidikan

Kinerja penyelenggaraan urusan pendidikan ditunjukkan melalui capaian 18 indikator sebagaimana ditampilkan tabel berikut.

Tabel II.83 Capaian Kinerja Urusan Pendidikan Tahun 2023-2024

No	Indikator	Sat	Target RPD 2023-2026	Target 2024	Realisasi Capaian RKPD		Tingkat Capaian s/d 2024	Status
					2023	2024		
1	Persentase SD dengan akreditasi A	%	100	87.63	81,00	84.68	96.63	<
2	Persentase SMP dengan akreditasi A	%	100	79.59	69,07	74.23	93.27	<
3	Persentase PAUD dengan akreditasi A	%	31,59	22.27	17,14	21.31	95.69	<
4	Persentase PKBM (nonformal) dengan akreditasi B	%	91,67	70.83	63,64	68.18	96.26	<
5	Persentase SD yang menerapkan kurikulum muatan local	%	100	100	100	100	100.00	=
6	Persentase SMP yang menerapkan kurikulum muatan local	%	100	100	100	100	100.00	=
7	Persentase PAUD yang menerapkan kurikulum muatan local	%	100	100	100	100	100.00	=
8	Persentase Pendidikan nonformal yang menerapkan kurikulum muatan local	%	100	100	100	100	100.00	=
9	Persentase SD dengan rasio guru: murid 1:20	%	35	30	80,41	86.01	286.70	>
10	Persentase PAUD dengan rasio guru: murid 1:8	%	50	40	48,78	37.74	94.35	<
11	Persentase guru SD yang bersertifikat pendidik	%	50	48	48,78	53.9	112.29	>
12	Persentase guru SMP yang bersertifikat pendidik	%	65	60	58,46	54.26	90.43	<
13	Persentase guru PAUD yang bersertifikat pendidik	%	34	33.25	29,94	46.68	140.39	>
14	Persentase guru Pendidikan Kesetaraan dengan tingkat pendidikan S1	%	78	77	77,89	77.89	101.16	>
15	Persentase guru PAUD dengan tingkat pendidikan S1	%	85	75	67,99	63.24	84.32	<
16	Persentase pendidikan dasar yang memiliki izin	%	100	100	100	100	100.00	=
17	Persentase PAUD yang memiliki izin	%	100	100	100	100	100.00	=
18	Persentase pendidikan nonformal yang memiliki izin	%	100	100	100	100	100.00	=

Berdasarkan tabel di atas dapat dikatakan bahwa kinerja urusan pendidikan pada tahun 2024 cukup bagus karena sebagian besar indikator telah sesuai dengan target yang ditetapkan. Bahkan juga terdapat beberapa indikator yang mampu melampaui target yang ditetapkan. Namun demikian, masih terdapat indikator yang memerlukan upaya keras, antara lain terkait kualitas layanan pendidikan tingkat PAU, SD dan SMP dimana, belum semua penyedia layanan pendidikan memiliki akreditasi A. kualitas tenaga pendidik juga masih memerlukan upaya keras untuk bisa meningkat, dimana kompetensi pendidik yang dibuktikan dengan tingkat pendidikan maupun sertifikat pendidik belum sesuai target.

2. Kesehatan

Indikator program urusan kesehatan telah disusun berdasarkan Standar Pelayanan Minimal (SPM) yang merupakan acuan dalam pengukuran kinerja pelayanan dasar. Gambaran kinerja urusan kesehatan tahun 2024 ditampilkan pada tabel berikut.

Tabel II.84 Capaian Indikator Pembangunan Kesehatan Tahun 2023-2024

No	Indikator	Sat.	Target RPD 2023-2026	Target 2024	Realisasi Capaian RKPD		Tingkat Capaian s/d 2024	Status
					2023	2024		
1	Persentase rumah sakit rujukan tingkat kabupaten/kota yang terakreditasi paripurna	%	60	40	100	90	225.00	>
2	IKM RSUD RAA Soewondo	Angka	88,31	86.3	86	88	101.97	>
3	IKM RSUD Kayen	Angka	88,31	86.3	93	94.24	109.20	>
4	IKM Puskesmas	Angka	88,31	86.3	92	94.33	109.30	>
5	Rasio dokter spesialis	Angka	12	12	11,7	12.7	105.83	>
6	Rasio dokter umum	Angka	50	50	27,6	28.5	57.00	<
7	Rasio dokter gigi	Angka	14	14	5,7	7.8	55.71	<
8	Rasio perawat	Angka	200	200	155,4	160.4	80.20	<
9	Rasio bidan	Angka	130	130	90,6	92.1	70.85	<
10	Rasio Perawat gigi	Angka	21	21	2,7	2.8	13.33	<
11	Rasio apoteker	Angka	15	15	18,8	21.6	144.00	>
12	Rasio teknis kefarmasian	Angka	30	30	17,6	20.5	68.33	<
13	Rasio SKM	Angka	18	18	11,7	11.7	65.00	<
14	Rasio Sanitarian	Angka	20	20	4,6	4.6	23.00	<
15	Rasio Tenaga gizi	Angka	18	18	7,3	7.3	40.56	<
16	Rasio keterapian fisik	Angka	6	6	6,1	6.3	105.00	>
17	Rasio keteknisian medis	Angka	18	18	11,9	13.4	74.44	<
18	Cakupan ketersedian obat dan perbekalan kesehatan	%	95	90	100	94.9	105.44	>

No	Indikator	Sat.	Target RPD	Target 2024	Realisasi Capaian RKPD		Tingkat Capaian	Status
	sesuai standar							
19	Indeks Keluarga Sehat	%	0,45	0.4	0,37	0.38	95.00	<

Realisasi indikator kinerja urusan kesehatan tahun 2024 masih membutuhkan upaya keras karena sebagian besar indikator belum memenuhi target yang ditetapkan (57,89% dari indikator kinerja sebanyak 19 indikator). Adapun indikator yang belum memenuhi target utamanya terkait ketersediaan sumber data manusia kesehatan yang berkompeten. Dari 13 jenis tenaga kesehatan, hanya tiga jabatan tenaga kesehatan yang memiliki rasio sebagaimana yang telah ditargetkan, sementara jabatan tenaga kesehatan lainnya masih memiliki rasio di bawah standar. Selain itu, peningkatan kualitas kesehatan keluarga juga masih perlu mendapatkan upaya keras. Di tahun 2024, nilai Indeks Keluarga Sehat (IKS) Kabupaten Pati belum memenuhi target, apalagi memenuhi standar keluarga sehat (0,6). Beberapa aspek kesehatan keluarga yang perlu ditingkatkan antara lain, mengurangi perilaku merokok di keluarga, pemberian ASI eksklusif, serta kepesertaan pada asuransi/jaminan kesehatan.

3. Pekerjaan Umum dan Penataan Ruang

Kinerja penyelenggaraan urusan pekerjaan umum dan penataan ruang ditunjukkan oleh capaian kinerja sebanyak 10 target indikator kinerja.

Tabel II.85 Capaian Kinerja Urusan Pekerjaan Umum dan Penataan Ruang Tahun 2023-2024

No	Indikator Kinerja	Sat.	Target RPD 2023-2026	Target 2024	Realisasi Capaian RKPD		Tingkat Capaian Kinerja (2024)	Status Capaian
					2023	2024		
1	Persentase jaringan irigasi dan air baku kewenangan Kabupaten/Kota yang dibangun, direhabilitasi, dipelihara dalam kondisi baik	%	7,584	5.43	4,73	6.7	123.39	>
2	Persentase Rumah Tangga yang terlayani layanan air minum	%	84,79	83.39	100	100	119.92	>
3	Persentase Rehabilitasi TPA	%	33,3	0	0	0	0.00	=
4	Persentase warga yang mendapatkan akses sanitasi dasar dan layak untuk menuju sanitasi aman.	%	18,95	17.55	16,85	18.78	107.01	>
5	Persentase Pemenuhan Drainase	%	13,617	13.614	13,18	84.29	619.14	>

No	Indikator Kinerja	Sat.	Target RPD 2023-2026	Target 2024	Realisasi Capaian RKPD		Tingkat Capaian Kinerja (2024)	Status Capaian
					2023	2024		
	pada Jalan Kabupaten/Kota							
6	Persentase Trotoar dalam kondisi baik	%	57,15	56.95	78,41	78.47	137.79	>
7	Persentase Pembangunan, Rehabilitasi, Renovasi dan Ubahsuai Bangunan Gedung Pemerintah	%	87,63	84.22	90,73	91.5	108.64	>
8	Persentase Panjang Jalan dan Jembatan kondisi Mantap	%	77,95	77.15	77,56	80.36	104.16	>
9	Rasio tenaga operator/teknisi/analis yang memiliki sertifikat kompetensi	%	30	28	39,50	51.85	185.18	>
10	Kesesuaian Kegiatan Pemanfaatan Ruang dengan Rencana Tata Ruangnya	%	93,04	92.94	100	100	107.60	>

Berdasarkan tabel di atas dapat dilihat bahwa capaian kinerja program pada urusan pekerjaan umum dan penataan ruang sudah sangat baik, dimana tidak ada program yang kinerjanya di bawah target. Namun demikian, kondisi infrastruktur terutama jalan harus dijaga kemantapannya, termasuk indikator infrastruktur lainnya.

4. Perumahan Rakyat dan Kawasan Permukiman

Kinerja penyelenggaraan urusan perumahan rakyat dan kawasan permukiman ditunjukkan oleh capaian kinerja sebagaimana tabel berikut.

Tabel II.86 Capaian Kinerja Urusan Perumahan Rakyat dan Kawasan Permukiman Tahun 2023-2024

No	Indikator Kinerja	Sat.	Target RPD 2023-2026	Realisasi Tahun 2023	Target 2024	Realisasi 2024	Tingkat Capaian Kinerja (2023)	Status Capaian
1	Persentase Warga Negara korban bencana yang memperoleh rumah layak huni	%	100	100	100	100	100	=
2	Persentase warga negara yang terkena relokasi akibat program Pemerintah Daerah kabupaten/kota yang memperoleh fasilitasi penyediaan rumah yang layak huni	%	100	100	100	100	100	=

3	Persentase kawasan permukiman kumuh di bawah 10 ha	%	0	18,92	11	0.49	100.00	=
4	Persentase RTLH diluar kawasan kumuh yang ditangani	%	35,98	25,95	25.98	39.34	151.42	>
5	Jumlah perumahan yang sudah dilengkapi PSU (Prasarana, Sarana dan Utilitas Umum) yang kondisinya baik	lokasi	43	37	39	59	151.28	>
6	Persentase Pengembang Perumahan yang telah memiliki sertifikasi dan registrasi	%	100	50	64	50	78.13	<

Capaian kinerja program urusan perumahan dan kawasan permukiman pada Tahun 2023 sudah cukup baik. Namun ada satu program yang belum mencapai target yaitu program kawasan permukiman. Hal ini disebabkan karena terjadi penambahan luasan kawasan permukiman kumuh di bawah 10 ha setelah dilakukan identifikasi dan penetapan kawasan kumuh.

5. Ketenteraman, Ketertiban Umum, dan Perlindungan Masyarakat

Kinerja penyelenggaraan urusan ketentraman, ketertiban umum dan perlindungan masyarakat dilaksanakan oleh dua perangkat daerah yaitu Satpol PP dan BPBD. Capaian kinerja urusan tersebut ditampilkan pada tabel berikut.

Tabel II.87 Capaian Kinerja Urusan Ketentraman, Ketertiban Umum dan Perlindungan Masyarakat Tahun 2023-2024

No	Indikator	Sat	Target RPD 2023-2026	Target 2024	Realisasi Capaian RPD		Tingkat Capaian RPD s/d 2024	Status
					2023	2024		
1	Persentase pelanggaran Perda yang tertangani	%	100	98	97	100	102.04	>
2	Rasio Linmas	rasio	66	64	63	64	100.00	=
3	Persentase Warga Negara yang memperoleh layanan informasi rawan bencana	%	100	100	100	100	100.00	=
4	Persentase warga negara yang memperoleh layanan pencegahan dan kesiapsiagaan terhadap bencana	%	100	100	100	100	100.00	=
5	Persentase warga negara yang	%	100	100	100	100	100.00	=

No	Indikator	Sat	Target RPD 2023-	Target 2024	Realisasi Capaian RPD		Tingkat Capaian	Status
	memperoleh layanan penyelamatan dan evakuasi korban bencana							
6	Persentase kebijakan penanggulangan bencana yang dilaksanakan	%	50	35	30	59	168.57	>
7	Persentase sarana pemadam kebakaran sesuai standar	%	88	84	82	84	100.00	=
8	Rasio SDM pemadam kebakaran	rasio	6,8	6.4	6.2	4.2	65.63	<
9	Persentase bangunan publik yang memenuhi standar penanganan kebakaran	%	25	22	21	22	100.00	=

Indikator kinerja urusan ketenteraman, ketertiban umum, dan perlindungan masyarakat sudah sangat baik karena mencapai target yang telah ditetapkan. Namun demikian, upaya terkait penanganan dan pencegahan kebakaran, meliputi ketersediaan sarana prasarana maupun personel pemadam kebakaran dan bangunan publik yang memenuhi standar penanganan kebakaran perlu ditingkatkan karena capaian yang belum optimal.

6. Sosial

Kinerja penyelenggaraan urusan sosial ditunjukkan oleh capaian kinerja sebanyak 7 target indikator kinerja, sebagaimana dapat dilihat pada tabel berikut.

Tabel II.88 Capaian Kinerja Urusan Sosial Tahun 2023-2024

No	Indikator	Satuan	Target RPD 2023-2026	Target 2024	Realisasi Capaian RPD		Tingkat Capaian RPD s/d 2024	Status
					2023	2024		
1	Persentase kecamatan yang aktif melakukan pemutakhiran data PMKS	%	100	100	0	100	100.00	=
2	Persentase warga negara migran korban tindak kekerasan yang tertangani	%	100	100	11.92	0	0.00	<
3	Persentase penyandang disabilitas terlantar, lanjut usia terlantar, dan gelandangan pengemis yang terpenuhi kebutuhan dasarnya di luar panti	%	0,90	0.7	100	8.4	1200.00	>
4	Cakupan anak terlantar yang tertangani	%	100	100	100	100	100.00	=

No	Indikator	Satuan	Target RPD 2023-2026	Target 2024	Realisasi Capaian RPD		Tingkat Capaian RPD s/d 2024	Status
					2023	2024		
5	Persentase desa yang melakukan pemutakhiran data kemiskinan	%	100	100	100	100	100.00	=
6	Persentase korban bencana alam dan sosial yang terpenuhi kebutuhan dasarnya dan setelah tanggap darurat bencana daerah kabupaten/kota	%	100	100	100	100	100.00	=
7	Persentase TMP yang terpelihara	%	100	100	0	100	100.00	=

Berdasarkan tabel di atas dapat dikatakan bahwa kinerja urusan sosial baik karena seluruh indikator memiliki tingkat ketercapaian 100%. Namun demikian, peningkatan kinerja masih perlu dilakukan terkait pemutakhiran data kemiskinan data kemiskinan dan data PMKS. Supervisi pemutakhiran masih perlu dilakukan untuk menjamin proses pengambilan dan validasi data kemiskinan dilakukan sesuai dengan prosedur sehingga menghasilkan data kemiskinan yang akurat sehingga dapat menjadi basis data program penanganan kemiskinan yang dilakukan oleh perangkat daerah lainnya.

c. Urusan Pemerintahan Wajib yang Tidak Berkaitan dengan Pelayanan Dasar

1. Tenaga Kerja

Kinerja penyelenggaraan urusan tenaga kerja ditunjukkan oleh capaian kinerja sebanyak 5 target indikator kinerja, sebagaimana dapat dilihat pada tabel berikut.

Tabel II.89 Capaian Kinerja Urusan Tenaga Kerja Tahun 2023-2024

No	Indikator	Satuan	Target RPD 2023-2026	Target 2024	Realisasi Capaian RKPD		Realisasi Capaian RPD s/d 2024	Tingkat Capaian RPD s/d 2024	Status
					2023	2024			
1	Rasio realisasi / target yang ditetapkan di RTK	Angka	0.94	0.94	0	0.94	0.94	100.00	=
2	Persentase Kapasitas SDM pada Angkatan Kerja	%	37.75	35	40	78.5	78.5	224.29	>
3	Persentase Tenaga Kerja yang terserap	%	73	70	66.2	46.12	46.12	65.89	=
4	Rasio Perselisihan antara pengusaha dan pekerja	Angka	1	1	1	1	1	100.00	=

Urusan tenaga kerja memiliki 5 indikator kinerja. Kinerja urusan tenaga kerja yang mampu mencapai target tahun 2022 mencapai 60% dari seluruh total indikator. Pandemi yang menggerus perekonomian secara empiris juga menggerus kinerja ketenagakerjaan dimana perangkat daerah yang menjalankan fungsi tersebut melakukan efisiensi (*refocusing*) sehingga berdampak pada capaian kinerja perangkat daerah khususnya terkait uji kompetensi. Dampak melemahnya ekonomi karena pandemi juga berpengaruh pada upaya penempatan tenaga kerja. Di tengah situasi pandemi yang belum menampakkan tanda-tanda penurunan yang signifikan, perlu dilakukan pembekalan para tenaga kerja maupun korban PHK dengan keterampilan kewirausahaan melalui pelatihan untuk mendorong mereka bisa lebih mandiri dalam aktivitas ekonomi.

2. Pemberdayaan Perempuan dan Perlindungan Anak

Kinerja penyelenggaraan urusan pemberdayaan perempuan dan perlindungan anak ditunjukkan oleh capaian kinerja sebanyak 5 target indikator kinerja.

Tabel II.90 Capaian Kinerja Urusan Pemberdayaan Perempuan dan Perlindungan Anak Tahun 2023-2024

No	Indikator	Sat	Target RPD 2023-2026	Target 2024	Realisasi Capaian RKPD		Tingkat Capaian RPD s/d 2024	Status
					2023	2024		
1	Persentase OPD yang berpartisipasi dalam pengarusutamaan gender dan pemberdayaan perempuan	%	100	50	14	100	200.00	>
2	Persentase korban kekerasan perempuan yang tertangani	%	100	100	100	100	100.00	=
3	Persentase keluarga yang permasalahannya tertangani	%	100	100	100	100	100.00	=
4	Persentase ketersediaan data gender dan anak	%	100	80	25	80	100.00	=
5	Persentase Lembaga pemerintah, non pemerintah, dan dunia usaha yang melaksanakan pemenuhan hak anak	%	75	50	30	50	100.00	=
6	Persentase anak yang memerlukan perlindungan khusus yang mendapatkan layanan komprehensif	%	100	100	8	100	100.00	=

Berdasarkan tabel kinerja program urusan pemberdayaan perempuan dan perlindungan anak pada tahun 2023 baik, di mana seluruh indikator sudah memenuhi target RPD di tahun terkait. Namun demikian, kinerja indikator-indikator tersebut masih perlu ditingkatkan terkait kualitas

pelaksanaan kegiatan. Peningkatan partisipasi perangkat daerah dalam pengarusutamaan gender dan perlindungan perempuan perlu ditingkatkan agar tidak hanya pada tataran administratif. Selain itu, ketersediaan data terkait gender dan anak juga perlu ditingkatkan ketersediaan dan akurasinya sehingga dapat menjadi basis data pelaksanaan program kegiatan perlindungan gender dan anak. Sementara penanganan kekerasan perempuan dan anak perlu ditingkatkan tidak hanya terkait penyembuhan fisik, melainkan juga pemulihan psikologis dan sosial.

3. Pangan

Kinerja penyelenggaraan urusan pangan ditunjukkan oleh capaian kinerja sebanyak 6 target indikator kinerja. Capaian kinerja urusan pangan tahun 2024 disajikan pada tabel berikut.

Tabel II.91 Capaian Kinerja Urusan Pangan Tahun 2023-2024

No	Indikator	Satuan	Target RPD 2023-2026	Target 2024	Realisasi Capaian RKPD		Tingkat Capaian RPD s/d 2024	Status
					2023	2024		
1	Persentase desa/kelurahan yang memiliki infrastruktur dan pendukung kemandirian pangan sesuai kewenangan daerah	%	16	14	13	13	92.86	<
2	Persentase cadangan pangan,	%	100	100	100	100	100.00	=
3	Jumlah tingkat konsumsi Energi	Kal/k apita	2140	2,125	2141.185	2,130	100.24	>
4	Jumlah tingkat konsumsi Protein	Gram / kapita	67.5	66.5	67	66.5	100.00	=
5	Persentase desa rawan pangan	%	23.5	24.5	20	10.83	44.20	<
6	Persentase pangan segar asal tumbuhan yang memenuhi persyaratan mutu dan keamanan pangan	%	100	50	20	43	86.00	<

Tabel di atas menunjukkan bahwa kinerja program peningkatan ketahanan pangan cukup baik karena hanya satu indikator yang belum mencapai target tahun 2022. Oleh karena itu perlu ada beberapa penekanan terhadap implementasi program khususnya terkait ketersediaan cadangan pangan pemerintah yang capaiannya masih dibawah target Tahun 2022 dan target RPJMD. Upaya tersebut perlu didukung dengan koordinasi, kolaborasi dan sinergitas berbagai stakeholder terkait untuk menjamin ketersediaan, aksesibilitas, keamanan dan kontinuitas pangan termasuk keberagaman pangan bagi masyarakat.

4. Pertanahan

Kinerja penyelenggaraan urusan pertanahan ditunjukkan oleh capaian 2 target indikator kinerja.

Tabel II.92 Capaian Kinerja Urusan Pertanahan Tahun 2023-2024

No	Indikator Kinerja	Sat.	Target RPD 2023-2026	Realisasi Tahun 2023	Target 2024	Realisasi 2024	Tingkat Capaian Kinerja (2024)	Status Capaian
1	Persentase penanganan permasalahan sengketa tanah garapan	%	100	100	100	100	100.00	=
2	Persentase dokumen penatagunaan tanah	%	88,91	100	77.68	100	128.73	>

Berdasarkan tabel di atas, semua indikator telah mencapai target yang ditetapkan. Namun demikian masih terdapat potensi sengketa pertanahan yang belum teridentifikasi atau tidak dilaporkan.

5. Lingkungan Hidup

Kinerja penyelenggaraan urusan lingkungan hidup ditunjukkan oleh capaian indikator kinerja sebagaimana tabel berikut.

Tabel II.93 Capaian Kinerja Urusan Lingkungan Hidup Tahun 2023-2024

No	Indikator Kinerja	Satuan	Target RPD 2023-2026	Realisasi Tahun 2023	Target 2024	Realisasi 2024	Tingkat Capaian Kinerja (2024)	Status Capaian
1	Jumlah ketersediaan dokumen perencanaan lingkungan hidup yang menjadi dasar pengelolaan lingkungan hidup	dokumen	7	4	4	4	100.00	=
2	Persentase parameter uji kualitas air yang memenuhi baku mutu	%	45	42	43	77.08	179.26	>

No	Indikator Kinerja	Satuan	Target RPD 2023-2026	Realisasi Tahun 2023	Target 2024	Realisasi 2024	Tingkat Capaian Kinerja (2024)	Status Capaian
3	Persentase parameter uji kualitas udara yang memenuhi baku mutu	%	75	100	73	100	136.99	>
4	Persentase ruang terbuka hijau publik terhadap luas kawasan perkotaan	%	5,1	5,09	5.09	5.09	100.00	=
5	Jumlah limbah B3 yang dikelola oleh perusahaan	ton	12000	3.237,09	3000	101746.7	3391.56	>
6	Persentase Ketaatan penanggung jawab usaha dan/atau kegiatan terhadap izin lingkungan, izin PPLH dan PUU LH yang diterbitkan oleh Pemerintah Daerah Kab/Kota	%	100	55	100	55	55.00	<
7	Persentase kelompok peduli lingkungan yang aktif	%	75	40	65	80	123.08	>
8	Persentase kelompok masyarakat yang mendapatkan penghargaan lingkungan hidup	%	25	22	23	100	434.78	>
9	Persentase pengaduan masyarakat yang terselesaikan	%	100	55,56	100	100	100.00	=
10	Persentase pengurangan sampah	%	30	26,11	28	15.12	54.00	<
11	Persentase penanganan sampah	%	49	25,04	47	27.81	59.17	<

Berdasarkan tabel di atas, kinerja urusan lingkungan hidup pada tahun 2022 kurang baik. Hal ini ditandai oleh 18,18% indikator kinerja telah melebihi target tahun 2022, dan 81,82% indikator kinerja belum mencapai target. Salah satu penyebabnya adalah pembatasan aktivitas masyarakat pada masa pandemi covid-19 menyebabkan operasional beberapa bank sampah terhenti dan belum mulai aktif Kembali sampai sekarang. Selain itu, Peningkatan persentase tonase sampah yang diolah secara 3R tetap perlu mendapatkan prioritas karena sistem pengelolaan dan cakupan layanan persampahan di Kabupaten Pati masih sangat terbatas. Lebih lanjut masalah pencemaran air sungai juga tetap perlu mendapatkan prioritas penanganan.

6. Administrasi Kependudukan dan Pencatatan Sipil

Kinerja penyelenggaraan urusan kependudukan dan pencatatan sipil ditunjukkan oleh capaian kinerja sebanyak 9 target indikator kinerja.

Tabel II.94 Capaian Kinerja Urusan Kependudukan dan Pencatatan Sipil Tahun 2023-2024

No	Indikator	Sat.	Target RPD 2023-2026	Target 2024	Realisasi Capaian RKPD		Tingkat Capaian RPD s/d 2024	Status
					2023	2024		
1	Persentase layanan KK yang terselesaikan sesuai SOP	%	100	100	98.76	100	100.00	=
2	Persentase layanan KTP yang terselesaikan sesuai SOP	%	100	100	99.73	100	100.00	=
3	Persentase layanan KIA yang terselesaikan sesuai SOP	%	84	82	98.5	100	121.95	>
4	Persentase layanan akta lahir yang terlayani	%	92	91	104.41	100	109.89	>
5	Persentase layanan akta kematian yang terlayani	%	92	90	104.27	100	111.11	>
6	Persentase layanan akta perkawinan yang terlayani	%	100	100	100	100	100.00	=
7	Persentase layanan akta cerai yang terlayani	%	100	100	100	100	100.00	=
8	Penambahan lembaga yang telah memanfaatkan data kependudukan dan capil berdasarkan perjanjian kerjasama	angka	5	5	4	5	100.00	=
9	Persentase OPD yang telah memanfaatkan data kependudukan dan capil	%	100	100	50	31.25	31.25	<

Berdasarkan tabel di atas dapat dikatakan bahwa kinerja urusan kependudukan dan pencatatan sipil cukup baik, karena 75% indikator kinerjanya telah mencapai target tahun 2022 maupun target akhir RPJMD. Namun demikian kinerja pencatatan sipil masih perlu ditingkatkan, khususnya berkaitan dengan kepemilikan akta kelahiran, akta kematian, serta integrasi data kependudukan.

7. Pemberdayaan Masyarakat dan Desa

Kinerja penyelenggaraan urusan pemberdayaan masyarakat dan desa ditunjukkan oleh capaian 7 target indikator kinerja sebagaimana tabel berikut:

Tabel II.95 Capaian Kinerja Urusan Pemberdayaan Masyarakat dan Desa Tahun 2023-2024

No	Indikator	Satuan	Target RPD 2023-2026	Target 2024	Realisasi Capaian RKPD		Tingkat Capaian RPD s/d 2024	Status
					2023	2024		
1	Persentase Desa yang pengelolaan kewilayahannya tertata dengan baik	%	97.26	79.8	71.57	87.28	109.37	>
2	Prosentase Desa Yang Melaksanakan Kerjasama	%	44.89	41.15	9.73	10.22	24.84	<
3	Persentase desa yang tertib administrasi	%	92.27	67.33	100.00	100	148.52	>
4	Persentase BumDes berkembang (omzet/aset nya meningkat)	%	51.12	47.38	46.88	41.65	87.91	<
5	Persentase Desa yang memperbarui data sistem informasi desa (SID)	%	100.00	100.00	100	100	100.00	=
6	Persentase lembaga kemasyarakatan yang terlibat aktif dalam penyelenggaraan pemerintahan dan pembangunan desa	%	100.00	100.00	100	100	100.00	=
7	Persentase desa yang meningkat PADes nya	%	55.36	50.12	48.38	45.64	91.06	<

Berdasarkan tabel di atas dapat dikatakan bahwa urusan pemberdayaan masyarakat dan desa kurang baik, ditandai dengan capaian 33,33% indikator kinerjanya telah melebihi target tahun 2022 dan 25% indikator kinerja sama dengan target. Permasalahan yang perlu mendapatkan perhatian adalah semakin menurunnya persentase swadaya masyarakat dalam membangun desa, yang mana mengindikasikan semakin menurunnya modal sosial di masyarakat.

8. Pengendalian Penduduk dan Keluarga Berencana

Kinerja penyelenggaraan urusan pengendalian penduduk dan keluarga berencana ditunjukkan oleh capaian 5 target indikator kinerja sebagaimana tabel berikut.

Tabel II.96 Capaian Kinerja Urusan Pengendalian Penduduk dan Keluarga Berencana Tahun 2023-2024

No	Indikator	Satuan	Target RPD 2023-2026	Target 2024	Realisasi Capaian RKPD		Tingkat Capaian RPD s/d 2024	Status
					2023	2024		
1	Persentase cakupan penyediaan informasi data keluarga	%	100	100	561	100	100.00	=
2	Median usia kawin pertama perempuan	angka	35-39	35-39	20.3	21.2	128.00	>

No	Indikator	Satuan	Target RPD 2023-2026	Target 2024	Realisasi Capaian RKPD		Tingkat Capaian RPD s/d 2024	Status
					2023	2024		
	(MUKP) seluruh wanita umur 25-49 tahun							
3	Angka kelahiran remaja (umur 15-19 tahun) per 1000 perempuan di kelompok umur yang sama	angka	0.578	0.58	0.4	0.012	2.10	<
4	Presentase kebutuhan ber-KB yang tidak terpenuhi (unmet need)	%	7	9	2953	7.62	84.67	<
5	Persentase keluarga yang meningkat kesejahteraan keluarganya	%	60.5	60	4403	65.79	109.65	>

Kinerja program urusan pengendalian penduduk dan keluarga berencana belum optimal, di mana baru 28,57% dari indikator kinerjanya yang mencapai target tahun 2022. Program keluarga berencana dan pelayanan kontrasepsi belum efektif meningkatkan persentase PUS dalam ber-KB maupun menurunkan *unmeet need* (kebutuhan ber-KB yang tidak terpenuhi). Salah satu hal yang mempengaruhi adalah kurangnya tenaga penyuluh KB di Kabupaten Pati karena sudah memasuki masa pensiun.

9. Perhubungan

Capaian kinerja Urusan Perhubungan terwakili 5 target indikator kinerja sebagaimana tabel berikut.

Tabel II.97 Capaian Kinerja Urusan Perhubungan Tahun 2023-2024

No	Indikator Kinerja	Satuan	Target RPD 2023-2026	Realisasi Tahun 2023	Target 2024	Realisasi 2024	Tingkat Capaian Kinerja (2024)	Status Capaian
1	Persentase pelaksanaan manajemen dan rekayasa lalu lintas untuk jaringan jalan kabupaten	%	100	90	94	94	100.00	=
2	Persentase tingkat keselamatan jalan	%	100	90	94	94	100.00	=
3	Persentase angkutan umum yang layak jalan dan beroperasi	%	100	92	94	94	100.00	=
4	Persentase Trayek yang aktif	%	100	99,2	100	100	100.00	=

No	Indikator Kinerja	Satuan	Target RPD 2023-2026	Realisasi Tahun 2023	Target 2024	Realisasi 2024	Tingkat Capaian Kinerja (2024)	Status Capaian
5	Persentase terminal dan fasilitas pendukung dalam kondisi layak	%	85	79	81	81	100.00	=

Dari tabel di atas dapat dilihat bahwa ada satu indikator yang belum mencapai yaitu persentase ketersediaan terminal. Terkait dengan ketersediaan terminal, sesuai dengan RPJMD 2017-2022 sedianya akan dibangun 3 (tiga) terminal yang terdiri dari: (1) terminal barang Margorejo; (2) terminal barang Batangan; dan (3) terminal tipe C Kayen sehingga jumlah terminal sesuai kebutuhan akan menjadi 6 (enam) yang terdiri dari 4 terminal penumpang (termasuk 3 terminal *existing*, yaitu Terminal C Kembangjoyo Pati, Terminal C Tayu dan Terminal C Juwana) dan 2 terminal barang. Sebenarnya di Kecamatan Margorejo telah dibangun Tempat Parkir Truck di Desa Muktiharjo, namun belum dapat dihitung sebagai terminal barang. Ke depan peningkatan fungsi parkir truck tersebut dapat ditingkatkan fasilitasnya sehingga menjadi terminal. Terminal barang Batangan sampai dengan Tahun 2022 sudah pada tahap penyusunan masterplan tetapi masih terkendala dengan pengadaan lahan.

Terkait ketersediaan rambu lalu lintas, meskipun dibandingkan dengan tahun sebelumnya capaiannya lebih baik dan telah mencapai target, namun demikian, masih cukup banyak ruas jalan yang belum dilengkapi dengan rambu, RPPJ, APILL, marka, *guardrail* maupun kelengkapan keselamatan jalan lainnya. Lebih dari itu, penerangan jalan umum ke depan akan masuk dalam ranah keselamatan jalan.

10. Komunikasi dan Informatika

Kinerja penyelenggaraan urusan komunikasi dan informatika ditunjukkan oleh capaian kinerja sebanyak 3 target indikator kinerja.

Tabel II.98 Capaian Kinerja Urusan Komunikasi dan Informatika Tahun 2023-2024

No	Indikator Kinerja	Sat.	Target RPD 2023-2026	Realisasi 2023	Target 2024	Realisasi 2024	Tingkat Capaian Kinerja (2024)	Status Capaian
1	Persentase masyarakat yang mengetahui kebijakan dan program prioritas pemerintah dan pemerintah daerah	%	100	80	76.5	76.5	100.00	=

No	Indikator Kinerja	Sat.	Target RPD 2023-2026	Realisasi 2023	Target 2024	Realisasi 2024	Tingkat Capaian Kinerja (2024)	Status Capaian
2	Persentase layanan publik yang diselenggarakan secara online dan terintegrasi	%	75	33,33	41.67	41.67	100.00	=
3	Persentase Organisasi Perangkat Daerah (OPD) yang terhubung dengan jaringan intra pemerintah daerah	%	100	75,51	87.77	86.03	98.02	<

Dari tabel di atas dapat dilihat bahwa Urusan Komunikasi dan Informatika pada Tahun 2023 diukur dengan indikator yang capaiannya sudah memenuhi target yaitu persentase OPD yang difasilitasi dalam pengembangan aplikasi terintegrasi. Ukuran kinerja utama urusan ini semestinya adalah OPD yang menerapkan e-gov sehingga jika program yang mendukungnya disesuaikan dengan IKU yang didukung seharusnya dilakukan perhitungan ulang atas capaiannya. Lebih lanjut, pemahaman tentang "OPD yang telah menerapkan e-gov" juga perlu didefiniskan ulang, apakah e-gov yang harus terintegrasi dengan seluruh OPD ataukah pemanfaatan TI dalam penyelenggaraan urusan. Kenyataannya sebagian besar OPD telah memanfaatkan TI untuk meningkatkan kualitas pelayanan publik. Sebagai contoh adalah SIPD sudah digunakan Bappeda dalam proses perencanaan pembangunan, DPMPTSP (OSS, MPP), Disdagperin (pasar Puri Online), Dislautkan (Sipipa), Dinkes (Sigarda), BPKAD (Pembayaran Pajak Online), DPUTR (Sijaka) dan masih banyak lagi yang lainnya.

11. Koperasi dan Usaha Kecil Menengah

Kinerja penyelenggaraan urusan koperasi, usaha kecil dan menengah ditunjukkan oleh capaian kinerja sebanyak 7 target indikator kinerja. Data kinerja Urusan Koperasi dan UMKM sebagaimana tabel berikut.

Tabel II.99 Capaian Kinerja Urusan Koperasi, Usaha Kecil dan Menengah Tahun 2023-2024

No	Indikator	Sat.	Target RPD 2023-2026	Target 2024	Realisasi Capaian RKPD		Tingkat Capaian RPD s/d 2024	Status
					2023	2024		
1	Persentase fasilitasi penerbitan izin	%	2.26	2.26	0	0	0.00	<
2	Persentase koperasi yang melaksanakan kepatuhan terhadap peraturan perundang-undangan setiap tahunnya	%	2.5	1.5	2.77	2.75	183.33	>
3	Persentase koperasi sehat	%	8.5	7.5	12.59	15.38	205.07	>

No	Indikator	Sat.	Target RPD 2023-2026	Target 2024	Realisasi Capaian RKPD		Tingkat Capaian RPD s/d 2024	Status
					2023	2024		
4	Persentase kompetensi SDM koperasi	%	50	40	70.59	148	370.00	>
5	Persentase penambahan anggota koperasi	%	32	30	55	58	193.33	>
6	Persentase peningkatan koperasi baru	%	1.73	1.73	1.08	0.9	52.02	<
7	Jumlah usaha mikro yang difasilitasi yang mengalami peningkatan omset	Angka	80	20	27	31	155.00	>

Sebagaimana amanat Undang-undang No.23 Tahun 20014 tentang pemerintahan daerah, bahwa kewenangan daerah Kabupaten/Kota untuk urusan UMKM adalah pada level usaha skala mikro, sehingga hukumnya wajib bagi pemerintah daerah untuk meningkatkan kapasitas usaha mikro agar semakin mandiri dan berdaya saing. Berdasarkan tabel di atas, kinerja urusan koperasi dan usaha kecil dan menengah dapat dikatakan kurang baik karena ada beberapa indikator yang belum mencapai target RPJMD yaitu kinerja koperasi berstatus baik (35,88%), peningkatan manajemen koperasi (43,33%), dan peningkatan kelas usaha mikro menjadi kecil (55,98%).

12. Penanaman Modal Daerah

Kinerja penyelenggaraan urusan penanaman modal ditunjukkan oleh capaian kinerja sebanyak 5 target indikator kinerja. Data capaian kinerja urusan penanaman modal secara lengkap sebagaimana tabel berikut.

Tabel II.100 Capaian Kinerja Urusan Penanaman Modal Tahun 2023-2024

No	Indikator	Satuan	Target RPD 2023-2026	Target 2024	Realisasi Capaian RKPD		Tingkat Capaian RPD s/d 2024	Status
					2023	2024		
1	Peningkatan persentase jumlah perusahaan yang mendapatkan Insentif dan/atau kemudahan Investasi	%	3.1	2.9	2.8	2.56	88.28	<
2	Nilai komitmen penanaman modal	Rp (Miliar)	112	25	4,590	9000	36000.00	>
3	Pertumbuhan pelaku usaha yang mengajukan perizinan dan non perizinan penanaman modal	%	5	5	81.66	-23.78	-475.60	<
4	Persentase kegiatan usaha yang sesuai dengan peraturan perundang-undangan	%	94.5	94	100	100	106.38	>
5	Persentase Data dan Informasi Perizinan dan Non Perizinan Berbasis Sistem Pelayanan Perizinan Berusaha yang telah	%	100	100	100	100	100.00	=

No	Indikator	Satuan	Target RPD 2023-2026	Target 2024	Realisasi Capaian RKPD		Tingkat Capaian RPD s/d 2024	Status
					2023	2024		
	Terintegrasi Secara Elektronik							

Mengacu pada tabel tersebut, dapat dikatakan bahwa kinerja urusan penanaman modal kurang baik karena hanya terdapat 1 (dua) indikator yang telah memenuhi target yaitu persentase kesesuaian perizinan. Oleh karena itu program kegiatan urusan penanaman modal perlu lebih didorong kinerjanya untuk memenuhi target yang telah ditentukan. Tentunya hal ini membutuhkan konsentrasi dan intensitas guna mendukung terwujudnya peningkatan realisasi investasi dan yang lebih utama adalah penciptaan kondusivitas lingkungan yang dapat memicu daya tarik investasi, khususnya investasi yang padat karya dan memiliki keterkaitan ke belakang dengan potensi sumber daya alam Kabupaten Pati, khususnya bidang pertanian (dalam arti luas).

13. Kepemudaan dan Olahraga

Kinerja penyelenggaraan urusan kepemudaan dan olah raga ditunjukkan oleh capaian kinerja sebanyak 5 target indikator kinerja. Capaian kinerja urusan kepemudaan dan olahraga tahun 2024 sebagaimana tabel berikut.

Tabel II.101 Capaian Kinerja Urusan Kepemudaan dan Olah Raga Tahun 2023-2024

No	Indikator	Satuan	Target RPD 2023-2026	Target 2024	Realisasi Capaian RKPD		Tingkat Capaian RPD s/d 2024	Status
					2023	2024		
1	Tingkat partisipasi pemuda dalam kegiatan ekonomi mandiri	%	10.5	10	8.65	8.06	80.60	<
2	Tingkat partisipasi pemuda berprestasi yang ikut dalam organisasi kepemudaan	%	6.5	6	5	0.69	11.50	<
3	Persentase cabor yang berprestasi tingkat nasional	%	8.3	8.3	12.5	34	409.64	>
4	Persentase cabor yang berprestasi tingkat prov/regional	%	35	33	39.58	24	72.73	<
5	Persentase jumlah prestasi yang diraih di organisasi kepramukaan	%	73.45	63.6	60	100	157.23	>

Berdasarkan capaian kinerja program sebagaimana tabel di atas, secara tahunan, ada 1 (satu) indikator yang mempunyai status capaian sangat rendah yaitu persentase wirausaha muda (24%). Sedangkan dari perspektif RPJMD, di tahun ke 5 pelaksanaannya, ada 2 indikator yaitu peningkatan sarana dan prasarana olah raga dan persentase fasilitasi pembinaan cabang olahraga yang telah melampaui target akhir RPJMD. Ke depan, capaian prestasi olah raga tidak hanya mengejar kuantitas namun juga kualitas yaitu menyasar pada prestasi nasional bahkan regional ataupun yang internasional, khususnya untuk jangka menengah-panjang berikutnya. Peningkatan jumlah wirausaha bagi pemuda juga harus terus didorong melalui pelatihan, pendampingan usaha, temu usaha maupun jejaring usaha yang lebih luas guna menambah pengalaman, pengetahuan dan keterampilan bisnis secara lebih profesional.

14. Statistik

Kinerja penyelenggaraan urusan statistik ditunjukkan oleh capaian kinerja sebanyak 1 target indikator kinerja.

Tabel II.102 Capaian Kinerja Urusan Statistik Tahun 2023-2024

No	Indikator Kinerja	Satuan	Target RPD 2023-2026	Realisasi Tahun 2024	Target 2024	Realisasi 2024	Tingkat Capaian Kinerja (2024)	Status Capaian
1	Persentase data sektoral yang dikumpulkan dan disebarluaskan	%	100	100	100	100	100	=

Dari tabel di atas dapat dilihat bahwa pada Tahun 2023 target indikator urusan bidang statistik terealisasi 100% lebih tinggi dari target yang hanya sebesar 97,5%. Capaian indikator ini didukung adanya data warehouse Pati GageNda untuk menampung data sektoral dari seluruh perangkat daerah. Saat ini pengentrian data masih dilakukan oleh Diskominfo tetapi perlu dipikirkan agar semua data warehouse OPD dapat terintegrasi sehingga setiap OPD dapat melakukan updating data. Saat ini semua akses data sudah terbuka bagi semua pemangku kepentingan yang akan memanfaatkannya.

15. Persandian

Kinerja penyelenggaraan urusan persandian ditunjukkan oleh capaian kinerja sebanyak 1 target indikator kinerja.

Tabel II.103 Capaian Kinerja Urusan Persandian Tahun 2023-2024

No	Indikator Kinerja	Satuan	Target RPD 2023-2026	Realisasi Tahun 2023	Target 2023	Realisasi 2024	Tingkat Capaian Kinerja (2024)	Status Capaian
1	Tingkat keamanan informasi pemerintah	Angka	68,63	52,94	60.78	59.18	97.37	<

Dari tabel di atas dapat dilihat bahwa pada Tahun 2023 target indikator Urusan Persandian yaitu Persentase OPD yang sudah menerapkan kebijakan keamanan informasi sebesar 31,37% telah dapat dicapai dikarenakan capaian program sebesar 52,94%. Sampai saat ini baru 27 dari 51 perangkat daerah yang telah menerapkan kebijakan keamanan informasi. Kesemua indikator keamanan informasi sebenarnya telah disiapkan perangkat pendukungnya, dan dapat dilihat ketika OPD sudah memanfaatkan tanda tangan elektronik (TTE). Sebenarnya sudah dilakukan sosialisasi dan pendampingan kepada OPD agar segera memanfaatkan TTE akan tetapi peralihan dari sistem manual ke sistem elektronik memang memerlukan waktu serta peningkatan kapasitas SDM penyelenggaraannya.

16. Kebudayaan

Kinerja penyelenggaraan urusan kebudayaan ditunjukkan oleh capaian kinerja sebanyak 5 target indikator kinerja sebagaimana tabel berikut.

Tabel II.104 Capaian Kinerja Kebudayaan Tahun 2023-2024

No	Indikator	Satuan	Target RPD 2023-2026	Target 2024	Realisasi Capaian RKPD		Tingkat Capaian RPD s/d 2024	Status
					2023	2024		
1	Persentase objek pemajuan kebudayaan yang dilindungi, dikembangkan dan dimanfaatkan	%	10.6	9.18	7.4			=
2	Jumlah data dan informasi sejarah lokal yang dilestarikan (diinformasikan, disebarluaskan, diajarkan)	angka	2	2	2			>
3	Persentase Cagar budaya yang dilindungi;	%	24	100	100			=
4	Persentase Cagar Budaya yang dikembangkan;	%	23.7	17.78	13.8			>

No	Indikator	Satuan	Target RPD 2023-2026	Target 2024	Realisasi Capaian RKPD		Tingkat Capaian RPD s/d 2024	Status
					2023	2024		
5	Persentase Cagar Budaya yang dimanfaatkan.	%	100	100	100			>

Berdasarkan tabel dapat dilihat bahwa program-program yang telah dilaksanakan mempunyai kinerja yang cukup baik, capaian 60% indikator kinerja telah melebihi target tahun 2023, dan 40% indikator kinerja sama dengan target. Hal ini memperlihatkan bahwa kegiatan-kegiatan seperti pelestarian dan aktualisasi adat budaya daerah; pemberian dukungan, penghargaan dan kerjasama di bidang kebudayaan; pengelolaan dan pengembangan pelestarian peninggalan sejarah purbakala, museum dan peninggalan bawah air; fasilitasi perkembangan keragaman budaya daerah; serta pengembangan kesenian dan kebudayaan daerah bisa mendukung ketercapaian *outcome* dari masing-masing program dan sudah optimalnya pelaksanaan adaptasi kebiasaan baru.

17. Perpustakaan

Kinerja penyelenggaraan urusan perpustakaan ditunjukkan oleh capaian kinerja sebanyak 2 target indikator kinerja sebagaimana tabel berikut.

Tabel II.105 Capaian Kinerja Urusan Perpustakaan Tahun 2023-2024

No	Indikator	Satuan	Target RPD 2023-2026	Target 2024	Realisasi Capaian RKPD		Tingkat Capaian RPD s/d 2024	Status
					2023	2024		
1	Persentase perpustakaan yang dibina	%	31.25	29.3	25.39	34.35	117.24	>
2	Pertumbuhan naskah kuno yang dilestarikan	%	39.97	39.89	80	44.44	111.41	>

Berdasarkan tabel dapat dilihat bahwa kinerja program urusan perpustakaan kurang baik di mana seluruh indikator kinerjanya belum bisa mencapai target tahun 2023. Kegiatan yang dilaksanakan seperti pemasyarakatan minat dan kebiasaan membaca untuk mendorong terwujudnya masyarakat pembelajar; supervisi, pembinaan dan stimulasi pada perpustakaan umum, perpustakaan khusus, perpustakaan sekolah dan perpustakaan masyarakat; serta publikasi dan sosialisasi minat dan budaya baca cukup mampu mendukung capaian indikator kinerja program pembinaan budaya baca dan pembinaan perpustakaan. Namun demikian sampai dengan saat ini layanan perpustakaan daerah belum memanfaatkan teknologi informasi, sehingga jangkauan pelayanannya masih terbatas. Hal ini menyebabkan pada saat pandemi dua indikator programnya tidak tercapai karena selama pandemi perpustakaan daerah tidak melayani pengunjung secara langsung. Oleh karena itu, kinerja urusan perpustakaan yang perlu ditingkatkan adalah perbaikan kualitas dan variasi layanan perpustakaan. Hal tersebut dapat dilakukan dengan modernisasi perpustakaan dan peningkatan jumlah dan kapasitas pustakawan. Selain itu, untuk meningkatkan minat baca masyarakat,

pembinaan perpustakaan di seluruh wilayah Kabupaten Pati perlu ditingkatkan.

18. Kearsipan

Kinerja penyelenggaraan urusan kearsipan ditunjukkan oleh capaian kinerja sebanyak 2 target indikator kinerja sebagaimana tabel berikut.

Tabel II.106 Capaian Kinerja Urusan Kearsipan Tahun 2023-2024

No	Indikator	Satuan	Target RPD 2023-2026	Target 2024	Realisasi Capaian RKPD		Tingkat Capaian RPD s/d 2024	Status
					2023	2024		
1	Persentase perangkat Daerah dengan pengelolaan arsip pada level Baik	angka	25	10	2.42	3.51	35.10	<
2	Persentase arsip yang dilakukan pemulihan akibat bencana	angka	12	8	7.39	7.88	98.50	<

Berdasarkan tabel dapat dilihat bahwa hanya 50% indikator kinerja program urusan kearsipan yang sudah mencapai target tahun 2023. Oleh karena itu, kinerja urusan kearsipan perlu ditingkatkan terutama duplikasi arsip digital, pengintegrasian sistem jaringan arsip daerah yang memudahkan pengguna, dan pengelolaan arsip pola baru oleh OPD.

d. Urusan Pemerintahan Pilihan

1. Kelautan dan Perikanan

Kinerja penyelenggaraan urusan kelautan dan perikanan ditunjukkan oleh capaian 5 indikator kinerja. Capaian kinerja urusan kelautan dan perikanan tahun 2024 sebagaimana tabel berikut.

Tabel II.107 Capaian Kinerja Urusan Kelautan dan Perikanan Tahun 2023-2024

No	Indikator	Satuan	Target RPD 2023-2026	Target 2024	Realisasi Capaian RKPD		Realisasi Capaian RPD s/d 2024	Tingkat Capaian RPD s/d 2024	Status
					2023	2024			
1	Pertumbuhan Produktivitas perikanan tangkap	%	3.01	2.84	-1.71	-0.15	-0.15	-5.28	<
2	Cakupan nelayan kecil yang terlindungi	%	100	100	25	100	100	62,5	<
3	Pertumbuhan Produktivitas perikanan budidaya	%	0.73	0.61	-7.75	0.01	0.01	1.64	>
4	Penyelesaian kasus pelanggaran sumberdaya perikanan	%	100	100	75	100	100	100.00	=
5	Prosentase pengolah ikan yang bersertifikat	%	6.06	5.06	1.49	18.55	18.55	366.60	>

Berdasarkan hasil capaian indikator kinerja sebagaimana tabel di atas, sebagian besar indikator program urusan perikanan dan kelautan

telah melebihi target tahun 2024, 35,29% indikator kinerja belum mencapai target, dan 11,76% indikator belum tersedia datanya. Dari indikator yang belum mencapai target, masih ada 17,64% indikator yang mempunyai tingkat capaian kurang dari 50%, yaitu bidang usaha pergaraman, produksi udang windu, dan pertumbuhan pelaku usaha yang berizin usaha kelautan dan perikanan. Permasalahan yang ada di bidang usaha pergaraman harus menjadi fokus penyelesaian sehingga nantinya dapat meningkatkan produksi dan produktivitas serta perluasan pasar produk garam.

Agar bisa lebih memberikan manfaat dan dampak ganda perekonomian bagi semua pelaku usaha perikanan maupun industri garam, perlu adanya dukungan infrastruktur yang memadai serta penciptaan sistem industri yang menghubungkan antara hulu (usaha nelayan) dan hilir (industri manufakturing) untuk menciptakan rantai nilai (penciptaan nilai tambah) dan rantai pasok (kontinuitas bahan baku) serta daya saing produk ikan dan garam lokal.

2. Pariwisata

Capaian indikator kinerja urusan pariwisata yang terdapat pada 3 indikator, secara lengkap sebagaimana tabel berikut.

Tabel II.108 Capaian Kinerja Urusan Pariwisata Tahun 2023-2024

No	Indikator	Satuan	Target RPD 2023-2026	Target 2024	Realisasi Capaian RKPD		Realisasi Capaian RPD s/d 2024	Tingkat Capaian RPD s/d 2024	Status
					2023	2024			
1	Jumlah destinasi pariwisata kabupaten/kota yang mengalami peningkatan kunjungan wisata	DTW	4	4	22	15	15	375.00	>
2	Persentase peningkatan kualitas pengembangan pemasaran pariwisata kabupaten/kota	%	100	89.29	82.14	46.5	46.5	52.08	<
3	Peningkatan jumlah kemitraan	%	76.47	64.7	52.9	75	75	115.92	>
	Peningkatan jumlah tenaga kerja pariwisata yang kompeten	%	5	4	4.5	2.86	2.86	71.50	<

Mengacu pada tabel di atas, hanya ada satu indikator kinerja yang telah mencapai target Tahun 2023 yaitu peningkatan jumlah kemitraan. Sektor pariwisata merupakan sektor usaha yang paling terdampak pandemi covid-19 karena adanya pembatasan kegiatan masyarakat sehingga jumlah kunjungan ke destinasi wisata berkurang. Meskipun saat ini pandemic sudah berakhir namun jumlah kunjungan wisata belum bisa kembali seperti sebelum pandemi. Oleh karena itu, perlu peningkatan kualitas pemasaran pariwisata maupun peningkatan kualitas destinasi wisata.

3. Pertanian

Kinerja penyelenggaraan urusan pertanian ditunjukkan oleh capaian kinerja sebanyak 16 target indikator kinerja. Capaian kinerja urusan pertanian dibandingkan dengan target RKPD 2024 yang belum tercapai adalah indikator peningkatan produksi hasil pertanian tanaman pangan dan hortikultura (*komoditas padi, kedelai, jagung, dan jeruk pamelo*), peningkatan produksi hasil tanaman perkebunan (komoditas tebu dan kelapa kopyor), peningkatan produksi hasil peternakan untuk komoditas susu, dan indeks pertanaman, sedangkan indikator yang lain telah mencapai dan/atau melampaui target. Berikut data secara lengkap capaian indikator kinerja urusan pertanian Tahun 2024.

Tabel II.109 Capaian Kinerja Urusan Pertanian Tahun 2023-2024

No	Indikator	Sat.	Target RPD 2023-2026	Target 2024	Realisasi Capaian RKPD		Realisasi Capaian RPD s/d 2024	Tingkat Capaian RPD s/d 2024	Status
					2023	2024			
1	Persentase peningkatan produktivitas pertanian (tanaman pangan, hortikultura, perkebunan)	%	0.2	0.2	0.22	0.22	0.22	110	
2	Persentase peningkatan populasi ternak	%	0.2	0.2	2.75	2.75	2.75	1375	
3	Persentase kenaikan indek pertanaman	%	0.5	0.4	0.4	0.4	0.4	100	
4	Persentase pemenuhan kebutuhan prasarana pertanian	%	13.24	12.73	13.25	12.73	12.73	100	
5	Persentase penurunan angka morbiditas hewan	%	4.38	4.45	4.38	4.45	4.45	100	
6	Persentase luasan terdampak yang berhasil ditangani	%	70	68.26	70.25	68.26	68.26	100	
7	Persentase jumlah usulan izin usaha pertanian	%	100	100	100	100	100	100	
8	Persentase kenaikan kelas kelompok lanjut		2.12	1.98	2.15	1.98	1.98	100	

Berdasarkan tabel di atas, ada beberapa indikator yang perlu mendapatkan fokus perhatian dari perangkat daerah pengampu, mengingat capaian di tahun 2023 < 60% khususnya pada indikator peningkatan hasil pertanian tanaman pangan dan hortikultura dengan fokus pada komoditas kedelai dan jeruk pamelo. Kedelai menjadi salah satu komoditas strategis nasional, sehingga upaya memaksimalkan hasil produksi termasuk produktivitasnya menjadi suatu keharusan guna mendukung program nasional. Sedangkan komoditas jeruk pamelo merupakan salah satu produk *ikon daerah* yang memiliki ciri khas dan nilai ekonomi yang cukup tinggi, perlu diupayakan peningkatan produktivitasnya. Tak kalah penting

untuk mendongkrak pamor produk *ikon daerah* adalah melalui upaya hilirisasi dalam konteks kemasan produk dan juga pemasaran produk melalui jejaring bisnis maupun digitalisasi serta pendiversifikasian produk.

4. Perdagangan

Kinerja penyelenggaraan urusan perdagangan ditunjukkan oleh capaian kinerja sebanyak 7 target indikator kinerja. Capaian indikator kinerja urusan perdagangan Tahun 2023 sangat terpengaruh karena sangat bergantung pada kondisi partner dagang (faktor eksternal) seperti indikator peningkatan nilai ekspor. Kinerja manajemen pasar daerah harus terus ditingkatkan mengingat saat ini sudah memasuki era digitalisasi dimana organisasi pemangku/ pengelola pasar daerah ini harus bisa dengan cepat melakukan adaptasi dengan perubahan zaman. Capaian kinerja urusan perdagangan tahun 2023 sebagaimana tabel berikut.

Tabel II.110 Capaian Kinerja Urusan Perdagangan Tahun 2023-2024

No	Indikator	Satuan	Target RPD 2023-2026	Target 2024	Realisasi Capaian RKPD		Realisasi Capaian RPD s/d 2024	Tingkat Capaian RPD s/d 2024	Status
					2023	2024			
1	Persentase pedagang yang telah memiliki ijin	%	32.28	29.28	277.37	22.08	22.08	75.41	<
2	Persentase sarana perdagangan yang dibangun/diperbaiki	%	100	100	70.00	100	100	100.00	=
3	Persentase pelaku perdagangan yang sesuai ketentuan	%	43.72	39.57	87.91	33.09	33.09	83.62	<
4	Pertumbuhan stok komoditas penyumbang inflasi	%	10.71	9.71	-360.32	-13	-13	-133.88	<
5	Jumlah pelaku usaha yang memperoleh komitmen ekspor	pelaku usaha	4	1	0.00	4	4	400.00	>
6	Pertumbuhan alat-alat ukur, takar, timbang dan perlengkapannya (UTTP) bertanda tera sah yang berlaku	%	8	6	-1343.20	101.3	101.3	1688.33	>
7	Pertumbuhan jumlah Produk UMKM difasilitasi yang terjual di dalam negeri	%	50	30	67.10	-43.36	-43.36	-144.53	<

Beberapa hal yang perlu terus didorong guna meningkatkan kinerja perdagangan daerah adalah penyediaan dan pengelolaan pasar daerah yang mengarah pada manajemen pasar modern dengan karakter pada pemenuhan kebersihan, ketertiban, kenyamanan dan keamanan bagi pedagang maupun pengunjung pasar. Disamping itu, perlu juga para pedagang baik yang ada di pasar maupun pedagang rumahan difasilitasi untuk menggunakan teknologi informasi dalam menjalankan usahanya

sehingga dapat menjangkau konsumen maupun pelanggan secara lebih luas dan serta mengikuti tren keinginan konsumen yang cenderung berperilaku “praktis dan mudah”. Dan yang tidak kalah urgent adalah adaptasi dengan digitalisasi pengelolaan pasar agar ke depan keberadaan pasar daerah tidak semakin ketinggalan karena telah terjadi pergeseran platform perdagangan.

5. Urusan Perindustrian

Kinerja penyelenggaraan urusan perindustrian ditunjukkan oleh capaian kinerja sebanyak 5 target indikator kinerja. Capaian kinerja urusan perindustrian secara keseluruhan belum mencapai target Tahun 2024 kecuali indikator Persentase peningkatan produksi industri kreatif. Data secara lengkap capaian kinerja urusan perindustrian Tahun 2024 sebagaimana tabel berikut.

Tabel II.111 Capaian Kinerja Urusan Perindustrian Tahun 2023-2024

No	Indikator	Satuan	Target RPD 2023-2026	Target 2024	Realisasi Capaian RKPD		Realisasi Capaian RPD s/d 2024	Tingkat Capaian RPD s/d 2024	Status
					2023	2024			
1	Persentase capaian Dokumen Rencana Pembangunan Industri Kabupaten	%	50	10	0	8.89	8.89	88.90	>
2	Persentase hasil dari pengendalian izin usaha industri yang diawasi	%	40	40	100	85	85	212.50	>
3	Persentase hasil dari pengendalian izin usaha industri yang difasilitasi	%	60	60	50	96.39	96.39	160.65	>
4	Persentase Informasi Industri yang Dikelola SIINas	%	24	6	1.47	2.73	2.73	45.50	<

Meskipun ada capaian indikator kinerja telah sesuai target Tahun 2023, sektor industri manufaktur daerah menghadapi tantangan yang cukup berat khususnya dalam menghadapi era industri 4,0 serta digitalisasi pemasaran produk. Harus mulai dilakukan (secara progresif) pengenalan dalam rangka adaptasi menuju era industri 4,0 dan digitalisasi oleh perangkat daerah pengampu urusan industri mengingat mayoritas industri Kabupaten Pati didominasi oleh industri skala rumahan dan industri kecil yang masih banyak kendala internal, khususnya menyangkut SDM. Selain itu yang tak kalah pentingnya adalah bagaimana menciptakan keterkaitan industri hulu dengan hilir agar bisa membentuk rantai nilai dan pasok (penciptaan nilai tambah dan kontinuitas pendukung industri) agar memiliki dampak ganda bagi perekonomian daerah serta daya saing produk industri manufaktur daerah. Industri rumah tangga dan kecil harus diberikan fasilitasi dalam hal pemanfaatan teknologi produksi dan pemanfaatan teknologi informasi untuk meningkatkan pangsa pasar dan jejaring/kemitraan bisnis melalui konsep *e-business* baik dalam konteks *business to business* maupun *business to consumer/customer*.

e. Unsur Pendukung Urusan Pemerintahan

1. **Sekretariat Daerah**

Kinerja penyelenggaraan unsur pendukung urusan daerah pada Sekretariat Daerah terwujud dalam capaian indikator kinerja sebagaimana ditampilkan pada tabel berikut.

Tabel II.112 Capaian Kinerja Sekretariat Daerah Tahun 2023-2024

No	Indikator	Sat.	Target RPD 2023-2026	Target 2024	Realisasi Capaian RKPD		Realisasi Capaian RPD s/d 2024	Tingkat Capaian RPD s/d 2024	Status
					2023	2024			
1	Persentase Kebijakan Tata Pemerintahan yang terlaksana sesuai ketentuan yang berlaku	%	100	100	100	100	100	100	=
2	Persentase kebijakan kesejahteraan rakyat yang dilaksanakan sesuai ketentuan yang berlaku	%	100	100	100	100	100	100	=
3	Persentase kebijakan perekonomian, pembangunan, dan SDA yang dilaksanakan sesuai ketentuan yang berlaku	%	100	100	100	100	100	100	=
4	Persentase kebijakan penataan organisasi yang dilaksanakan sesuai ketentuan yang berlaku	%	100	100	100	100	100	100	=
5	Persentase saluran informasi publik terkait pimpinan yang aktif	%	100	100	100	100	100	100	=

Pada Tahun 2024 semua indikator program Sekretariat Daerah mencapai target. Namun demikian diperlukan penguatan fungsi koordinasi Setda dalam menyelenggarakan tugas-tugas pemerintahan di daerah.

2. **Sekretariat DPRD**

Sekretariat DPRD merupakan salah satu stakeholder pemerintah daerah yang memiliki peran untuk mengawal dan melayani tugas kedewanan/legislatif (secara administratif) dalam konteks menjalankan fungsi pengawasan, penganggaran dan legislasi. Keberadaannya sangat menentukan kelancaran dan kualitas dari output kelembagaan dewan sebagai partner eksekutif dalam pembangunan daerah. Kebijakan-kebijakan daerah yang menyangkut kepentingan publik harus mendapatkan pengawalan dari wakil rakyat agar tidak melenceng dari rencana yang telah ditetapkan bersama.

Kinerja penyelenggaraan unsur pendukung urusan daerah pada Sekretariat DPRD terwujud dalam 3 indikator kinerja sebagaimana bisa dilihat dalam tabel berikut.

Tabel II.113 Capaian Kinerja Sekretariat Daerah Tahun 2023-2024

No	Indikator	Sat.	Target RPD 2023-2026	Target 2024	Realisasi Capaian RKPD		Realisasi Capaian RPD s/d 2024	Tingkat Capaian RPD s/d 2024	Status
					2023	2024			
1	Persentase pelaksanaan tugas DPRD	%	100	100	97.47	81.44	89,45	89,45	<

Berdasarkan tabel dapat dilihat bahwa seluruh indikator kinerja belum mencapai target tahun 2024. Pada tahun 2024 terjadi keterlambatan dalam penyelesaian Raperda. Hal ini disebabkan karena waktu yang digunakan untuk pembahasan Raperda melebihi waktu yang direncanakan.

f. Unsur Penunjang Urusan Pemerintahan

1. Perencanaan Pembangunan

Kinerja perencanaan pembangunan terwujud dalam 7 indikator kinerja sebagaimana terlihat dalam tabel berikut.

Tabel II.114 Capaian Kinerja Urusan Perencanaan Tahun 2023-2024

No	Indikator	Satuan	Target RPD 2023-2026	Target 2024	Realisasi Capaian RKPD		Realisasi Capaian RPD s/d 2024	Tingkat Capaian RPD s/d 2024	Status
					2023	2024			
1	Persentase Kesesuaian Strategi RKPD dengan Strategi RKPD Provinsi	%	100	100	100	100	100	100	=
2	Persentase Kesesuaian Strategi RKPD dengan Strategi RKP	%	100	100	100	100	100	100	=
3	Persentase Kesesuaian Strategi RPJMD dengan RPJMN	%	100	100	100	100	100	100	=
4	Persentase Kesesuaian Strategi RPJMD dengan RPJMD Provinsi	%	100	100	100	100	100	100	=
5	Persentase Sinkronisasi Program Renja dengan Restra perangkat daerah dibawah koordinasi Bidang Pemerintahan & Pembangunan Manusia	%	100	100	100	100	100	100	=
6	Persentase Sinkronisasi Program Renja dengan Restra perangkat daerah dibawah koordinasi Bidang	%	100	100	100	100	100	100	=

No	Indikator	Satuan	Target RPD 2023-2026	Target 2024	Realisasi Capaian RKPD		Realisasi Capaian RPD s/d 2024	Tingkat Capaian RPD s/d 2024	Status
					2023	2024			
	Perekonomian dan SDA								
7	Persentase Sinkronisasi Program Renja dengan Restra perangkat daerah dibawah koordinasi Bidang Infrastruktur dan Kewilayahan	%	100	100	100	100	100	100	=

Jika dilihat dari capaian programnya, kinerja urusan perencanaan pembangunan cukup baik, terbukti hanya 3 (tiga) indikator yang capaiannya cukup jauh dari target. Ketersediaan dokumen perencanaan pengembangan wilayah sesuai amanat regulasi tidak bisa memenuhi target karena adanya perubahan nomenklatur kegiatan, program kegiatan tersebut sudah tidak dilaksanakan lagi di Bappeda. Sementara itu, peningkatan kapasitas kelembagaan perencanaan pembangunan daerah dimaksudkan untuk peningkatan kapasitas sumber daya manusia perencana, namun pendanaannya tergabung dalam kegiatan peningkatan kapasitas sumber daya manusia yang ada di sekretariat dan masuk kegiatan non-urusan. Selain itu untuk peningkatan kualitas sumber daya manusia juga memanfaatkan pendanaan dari BKPP.

2. Urusan Penunjang Keuangan

Kinerja penyelenggaraan urusan keuangan ditunjukkan oleh capaian kinerja sebanyak 7 target indikator kinerja. Capaian indikator kinerja urusan keuangan yang belum mencapai target tahun 2024 ada 1 indikator yaitu Ketepatan waktu penetapan APBD/APBDP dan 1 indikator yang belum tersedia datanya yaitu Ketepatan Penetapan Perda Pertanggungjawaban Pelaksanaan APBD. Data capaian kinerja urusan keuangan tahun 2024 sebagaimana pada tabel berikut.

Tabel II.115 Capaian Kinerja Urusan Keuangan Tahun 2023-2024

No	Indikator	Satuan	Target RPD 2023-2026	Target 2024	Realisasi Capaian RKPD		Realisasi Capaian RPD s/d 2024	Tingkat Capaian RPD s/d 2024	Status
					2023	2024			
1	Proporsi perencanaan dan penganggaran RAPBD terhadap perencanaan dan penganggaran di RKPD	%	100	100	100	100	100	100	=

No	Indikator	Satuan	Target RPD 2023-2026	Target 2024	Realisasi Capaian RKPD		Realisasi Capaian RPD s/d 2024	Tingkat Capaian RPD s/d 2024	Status
					2023	2024			
2	Proporsi kepatuhan pelaksanaan kegiatan/sub kegiatan terhadap peraturan PerUU	%	99.85	99.7	0	menunggu audit BPK	menunggu audit BPK		
3	Cakupan layanan data dan informasi keuangan daerah yang telah terintegrasi	%	92.86	85.71	75	75	75	87.50	>
4	Prosentase peningkatan manajemen pengelolaan dan administrasi Barang Milik Daerah secara optimal dan akuntabel	%	39	35	1.35	masih dalam proses	masih dalam proses		
5	Pertumbuhan jumlah Objek Pajak daerah selain PBB-P2 dan BPHTB	%	5	5	7.73	8.92	8.92	178.40	>
6	Pertumbuhan jumlah Objek Pajak PBB-P2 dan BPHTB	%	1	1	1.36	0.79	0.79	79.00	<

Guna mendukung peningkatan kinerja keuangan daerah, khususnya dari aspek penerimaan asli daerah (PAD) yang utamanya bersumber dari pajak daerah, retribusi daerah dan pengelolaan kekayaan/aset daerah yang dipisahkan, perlu dilakukan optimalisasi pengelolaan nya melalui intensifikasi, pemanfaatan teknologi informasi (e-pajak, e-retribusi) secara lebih komprehensif, pengelolaan aset/kekayaan daerah (BUMD dan aset tidak bergerak) secara lebih produktif dan profesional baik melalui kemitraan maupun swakelola. Pertumbuhan jumlah objek pajak daerah non PBB dan PBHTB dapat dilakukan melalui optimalisasi pengelolaan potensi ekonomi daerah seperti pada sektor industri pariwisata, industri pengolahan, pertanian dan perdagangan, dalam bentuk pemberian fokus belanja pemerintah daerah untuk sektor-sektor dimaksud termasuk juga infrastruktur pendukungnya.

Terwujudnya peningkatan PAD dapat mendorong peningkatan kemandirian fiskal daerah guna mendorong terciptanya peningkatan kapasitas dan kesehatan fiskal daerah. Daerah juga dituntut untuk berinovasi dalam menggali sumber-sumber pembiayaan pembangunan daerah untuk meningkatkan kapasitas APBD, khususnya dalam pembiayaan infrastruktur daerah (proyek yang bersifat *cost recovery*). Alternatif sumber pembiayaan non APBD dapat berupa pengelolaan dana CSR, penerbitan obligasi daerah, kerjasama pemerintah-swasta (*public-private partnership*), maupun melalui hutang daerah baik kepada lembaga perbankan maupun non perbankan. Kerjasama dengan *lembaga filantropi* seperti lembaga amal zakat (Bazda, Rumah Zakat dan lain-lain) yang sekarang pengelolaannya semakin transparan serta memiliki dana yang

cukup besar untuk dimanfaatkan menggerakan ekonomi masyarakat dapat menjadi alternatif pilihan bagi pemerintah daerah untuk dilakukan.

3. Urusan Penunjang Kepegawaian, Pendidikan dan Pelatihan

Kinerja penyelenggaraan urusan kepegawaian, pendidikan dan pelatihan ditunjukkan oleh capaian kinerja sebanyak 10 target indikator kinerja sebagaimana terlihat dalam tabel berikut.

Tabel II.116 Capaian Kinerja Urusan Kepegawaian, Pendidikan dan Pelatihan Tahun 2023-2024

No	Indikator	Sat.	Target RPD 2023-2026	Target 2024	Realisasi Capaian RKPD		Realisasi Capaian RPD s/d 2024	Tingkat Capaian RPD s/d 2024	Status
					2023	2024			
1	Rasio pegawai pendidikan tinggi dan menengah/dasar	%	323	185.6	128.64	152.1	152.1	81.95	<
2	Rasio pegawai fungsional	%	15	13	15.71	21.39	21.39	164.54	=
3	Rasio jabatan fungsional bersertifikat kompetensi	%	100	98	91.95	93.81	93.81	95.72	>
4	Persentase ASN yang memenuhi kualifikasi/kompetensi	%	90	80	72.6	97	97	121.25	>
5	Penurunan pelanggaran disiplin	%	8.3	7.1	-31.25	15.38	15.38	216.62	>
6	Persentase ASN yang memiliki kesenjangan kompetensi minimal rendah	%	60	185.6	65	47.23	47.23	118.08	>

Berdasarkan tabel dapat dilihat bahwa kinerja urusan kepegawaian tahun 2023 kurang optimal. Capaian 38,46% indikator kinerjanya belum memenuhi target tahun 2023, 46,15% sama dengan target, dan 15,38% telah melebihi target yang telah ditetapkan. Ketergantungan Pemerintah Kabupaten Pati terhadap diklat yang dilaksanakan oleh instansi penyelenggara diklat menjadikan indikator persentase ASN struktural yang telah mengikuti diklat penjenjangan /PIM tidak bisa mencapai target tahun 2023. Hal lain yang perlu menjadi perhatian adalah masih adanya ASN yang melakukan pelanggaran disiplin baik ringan maupun berat.

4. Penelitian dan Pengembangan

Kinerja penyelenggaraan urusan penelitian dan pengembangan ditunjukkan oleh capaian kinerja sebanyak 3 target indikator kinerja.

Tabel II.117 Capaian Kinerja Urusan Penelitian dan Pengembangan Tahun 2023-2024

No	Indikator	Satuan	Target RPD 2023-2026	Target 2024	Realisasi Capaian RKPD		Realisasi Capaian RPD s/d 2024	Tingkat Capaian RPD s/d 2024	Status
					2023	2024			
1	Persentase penelitian dan pengembangan	%	100	100	0	100	100	100.00	=

No	Indikator	Satuan	Target RPD 2023-2026	Target 2024	Realisasi Capaian RKPD		Realisasi Capaian RPD s/d 2024	Tingkat Capaian RPD s/d 2024	Status
					2023	2024			
	yang berdasarkan isu strategis daerah								
2	Persentase hasil penelitian yang didiseminasikan	%	100	100	50	100	100	100.00	=
3	Persentase inovasi yang difasilitasi daerah	%	20	15	15	15	15	100.00	=

Berdasarkan tabel dapat dilihat bahwa capaian 83,33% indikator kinerja telah melebihi target tahun 2023, dan 16,67% indikator belum memenuhi target. Indikator Indeks Kepuasan Masyarakat terhadap pelayanan izin penelitian mempunyai capaian nol karena setelah terjadi perubahan tusi Bappeda, pemberian izin penelitian sudah tidak dilaksanakan di Bappeda.

g. Unsur Pengawasan Urusan Pemerintahan

1. Inspektorat Daerah

Kinerja penyelenggaraan urusan pengawasan ditunjukkan oleh capaian 5 target indikator kinerja sebagaimana terlihat dalam tabel berikut.

Tabel II.118 Capaian Kinerja Urusan Pengawasan Tahun 2023-2024

No	Indikator	Satuan	Target RPD 2023-2026	Target 2024	Realisasi Capaian RKPD		Realisasi Capaian RPD s/d 2024	Tingkat Capaian RPD s/d 2024	Status
					2023	2024			
1	Persentase penurunan temuan	%	3	3	3	5	5	166.67	>
2	Persentase Rekomendasi pengawasan yang ditindaklanjuti	%	95	95	90	95	95	100.00	=
3	Jumlah OPD yang berpredikat WBK	OPD	2	1	0	0	0	0.00	<

Berdasarkan tabel di atas dapat dikatakan bahwa kinerja program inspektorat pada tahun 2024 sudah baik. Hal ini terlihat dari 100% indikator programnya sudah mencapai target tahun 2024.

h. Unsur Pemerintahan Umum

1. **Kesatuan Bangsa dan Politik**

Urusan Kesatuan Bangsa dan Politik di Kabupaten Pati dilaksanakan oleh Badan Kesatuan Bangsa dan Politik yang kinerjanya ditunjukkan oleh 3 indikator sebagaimana tabel berikut.

Tabel II.119 Capaian Kinerja Urusan Kesatuan Bangsa dan Politik Tahun 2023-2024

No	Indikator	Sat.	Target RPD 2023-2026	Target 2024	Realisasi Capaian RKPD		Realisasi Capaian RPD s/d 2024	Tingkat Capaian RPD s/d 2024	Status
					2023	2024			
1	Persentase masyarakat yang paham terhadap ideologi Pancasila, bela negara dan wasbang dan engaplikasikan dalam kehidupan sehari-hari	%	100	100	100	100	100	100.00	=
2	Tingkat partisipasi masyarakat dalam pemilu (Pileg dan Pilpres)	%	0	79.5	0	84.82	84.82	106.69	>
3	Tingkat partisipasi masyarakat dalam Pilkada serentak (Pilgub dan Pilbup)	%	0	79.5	0	78.29	78.29	98.48	>
4	Tingkat partisipasi masyarakat dalam Pilkades serentak	%	88	86	0	0	0	0.00	<
5	Persentase ormas yang aktif	%	76	72	69.49	65.65	65.65	91.18	>
6	persentase sekolah/ormas yang mendapat penyuluhan narkoba	%	36	32	17	32	32	100.00	>
7	Persentase ketersediaan data intelijen	%	100	100	100	100	100	100.00	=

Berdasarkan tabel di atas dapat diketahui bahwa baru ada satu indikator yang telah mencapai target RPJMD maupun RKPD 2023 yaitu persentase sekolah yang mendapatkan pembinaan wawasan kebangsaan. Pada tahun 2023 tidak ada penyelenggaraan pemilu, pilkada maupun pilkades sehingga indikator persentase partisipasi masyarakat dalam pemilu (pilkada, pilpres, pilkades) bernilai nol.

2.3 Rangkuman Evaluasi Kinerja Pembangunan

Berdasarkan hasil evaluasi pencapaian kinerja pembangunan Kabupaten Pati pada Tahun 2024, dari 310 indikator kinerja pembangunan daerah, sebanyak 111 indikator (35,81%) telah melebihi target tahun 2024; 89 (28,71%) indikator sama dengan target; dan 110 indikator (35,48%) belum mencapai target. Secara rinci rangkuman interpretasi capaian indikator kinerja dapat dilihat dalam tabel berikut:

Tabel II.120 Rangkuman Evaluasi Capaian Kinerja Pembangunan Kabupaten Pati Tahun 2024

No	Interpretasi Pencapaian Indikator	2024	
		Jumlah Indikator	%
1	Melebihi target	111	35,81
2	Sama dengan target	89	28,71
3	Belum mencapai target	110	35,48
Total Indikator		**310**	100,00

Sumber: Hasil Olah Data, 2024.

2.4 Permasalahan Pembangunan Daerah

Permasalahan pembangunan daerah Kabupaten Pati Tahun 2026 bersumber dari isu strategis yang tercantum di RPJMD Kabupaten Pati tahun 2025-2029 dengan fokus kepada tema pembangunan tahun 2026, **Penguatan Daya Saing yang Disdukung Pembangunan Infrastruktur dan SDM".** Pembangunan difokuskan pada pembangunan infrastruktur dan memulai fokus pada peningkatan kualitas SDM baik pada bidang pendidikan maupun kesehatan. Selain itu, penguatan birokrasi menjadi fokus untuk meningkatkan kinerja pemerintah daerah dan ketersediaan layanan publik sebagai fondasi untuk pelaksanaan pembangunan di periode selanjutnya.

2.3.1 Permasalahan yang Berkaitan dengan Prioritas dan Sasaran Pembangunan Daerah

1) Pengelolaan sektor-sektor ekonomi unggulan belum optimal (pertanian, industri pengolahan, perdagangan, penyediaan akomodasi dan makan minum serta jasa Pendidikan);
2) Pengelolaan sumber daya ekonomi yang belum efektif;
3) Terjadinya kesenjangan ekonomi di masyarakat;
4) Dukungan infrastruktur yang kurang memadai;
5) Adanya ancaman terhadap kondusivitas wilayah;
6) Adanya bencana dan potensi kerugian;
7) Aspek lingkungan hidup sering terabaikan;
8) Kesempatan kerja yang terbatas;
9) Rata-rata tingkat pendidikan penduduk yang masih rendah dari 9 tahun;
10) Kompetensi peserta didik (literasi dan numerasi) belum maksimal;
11) Upaya promosi kesehatan belum optimal;

12) Derajat gizi masyarakat masih rendah (stunting dan gizi buruk masih tinggi);
13) Angka kematian, terutama kematian bayi dan balita masih tinggi;
14) Masih berada di periode bonus demografi;
15) Meningkatnya jumlah penduduk usia tua;
16) Potensi kerentanan anak tertinggi adalah kekerasan, baik yang dilakukan oleh teman sebaya maupun keluarga;
17) Ketimpangan gender masih tinggi, terutama terkait pemberdayaan dan partisipasi angkatan kerja;
18) Kemiskinan masih tinggi, terutama kemiskinan ekstrem (angka kemiskinan turun cuman 0,01, KE naik drastis);
19) Kesenjangan kemiskinan semakin tinggi (kedalaman dan keparahan kemiskinan meningkat);
20) Kesulitan akses terhadap pelayanan dasar serta program bantuan dan perlindungan sosial;
21) Verifikasi, validasi dan updating data yang belum efektif;
22) Reformasi birokrasi belum berjalan optimal;
23) Kapasitas dan kompetensi sumber daya aparatur yang belum profesional dan akuntabel;
24) Belum terbentuknya jejaring dan sinergi kerjasama antar pemerintah maupun antara pemerintah dan lembaga non pemerintah;
25) Birokrasi belum berorientasi pada hasil atau dampak pelaksanaan pekerjaannya terhadap pembangunan daerah;
26) Keterbatasan kapasitas fiskal daerah;
27) Kemandirian fiskal yang relatif masih rendah;
28) Belum meratanya kualitas pelayanan publik;
29) Terhambatnya proses digitalisasi pelayanan publik.

2.3.1 Identifikasi Permasalahan Urusan Pemerintahan Daerah

a. Urusan Wajib yang Berkaitan dengan Pelayanan Dasar

1. Pendidikan

a) Masih rendahnya rata-rata lama pendidikan penduduk;
b) Masih banyaknya anak usia sekolah yang tidak sekolah;
c) Tata kelola penyelenggaraan pendidikan belum optimal;
d) Belum meratanya kualitas penyediaan sarana dan prasarana pendidikan.

2. Kesehatan

a) Angka Kematian Ibu, Kematian Bayi, dan Kematian Balita masih relatif tinggi
b) Indeks keluarga sehat masih rendah (terutama terkait, pemberian asi eksklusif dan keluarga dengan anggota keluarga perokok;

c) Angka kesakitan meningkat, terutama disumbang oleh penyakit infeksi (TB, HIV, DB) dan penyakit degeneratif (Hipertensi, DM, dan Obesitas);
d) Prevalensi stunting meningkat.

3. Pekerjaan Umum dan Penataan Ruang

a) Masih adanya jalan dalam kondisi rusak;
b) Sistem drainase yang kurang memadai;
c) Layanan air minum dan sanitasi belum sepenuhnya memenuhi kebutuhan masyarakat;
d) Luas daerah irigasi dalam kondisi baik mengalami penurunan.

4. Perumahan Rakyat dan Kawasan Permukiman

a) Masih adanya kawasan permukiman kumuh yang belum tertangani;
b) Kerusakan PSU di beberapa lokasi perumahan;
c) Masih adanya rumah tidak layak huni.

5. Ketenteraman, Ketertiban Umum, dan Pelindungan Masyarakat

a) Jumlah kejadian kriminalitas relatif masih tinggi;
b) Masih ada pelanggaran K3 terutama terkait peredaran minuman keras;
c) Penyelesaian pelanggaran Perda belum optimal (belum sampai tindak lanjut);
d) Kejadian kebakaran relatif masih tinggi dan penanganannya belum optimal;
e) Ketahanan daerah dalam penanggulangan bencana belum optimal;
f) Manajemen penanggulangan bencana dengan pola kemitraan belum optimal;
g) Penyaluran bantuan belum terkoordinir dalam satu komando;
h) Satuan Pendidikan Aman Bencana belum terlaksana.

6. Sosial

a) Jumlah pemerlu pelayanan kesejahteraan sosial meningkat dan yang tertangani masih rendah;
b) Belum optimalnya perlindungan sosial korban bencana alam.

b. Urusan Pemerintahan Wajib yang Tidak Berkaitan dengan Pelayanan Dasar

1. Tenaga Kerja

a) Kualitas tenaga kerja relatif masih rendah;
b) Jumlah lowongan kerja yang tersedia menunjukkan tren penurunan
c) Upaya peningkatan kompetensi tenaga kerja belum optimal
d) Terjadi peningkatan perselisihan hubungan industrial.

2. Pemberdayaan Perempuan dan Perlindungan Anak

a) Belum optimalnya pemberdayaan perempuan, terutama dalam aspek sosial, ekonomi, politik, dan hukum;
b) Masih terjadi kekerasan terhadap anak.

3. Pangan

a) Angka konsumsi energi menunjukkan peningkatan, bahkan melampaui standar konsumsi energi. Sementara itu, angka konsumsi protein justru menunjukkan penurunan;
b) Jumlah desa rawan pangan meningkat.

4. Pertanahan

a) Adanya potensi sengketa batas antar desa.

5. Lingkungan Hidup

a) Peningkatan indeks kualitas tutupan lahan lamban;
b) Penanganan sampah belum optimal karena keterbatasan kapasitas TPA dan masih minimnya kegiatan pengolahan sampah secara 3R di masyarakat;
c) Kapasitas pengelolaan limbah B3 terbatas;
d) Upaya pengurangan buangan gas rumah kaca belum optimal.

6. Kependudukan dan Catatan Sipil

a) Masih terdapat penduduk wajib KTP yang belum memiliki KTP elektronik
b) Jumlah penduduk usia 0-17 tahun yang belum memiliki akta kelahiran masih tinggi;
c) Kepemilikan Kartu Identitas Anak masih rendah;
d) Jumlah kematian yang diuruskan akta kematian masih rendah;
e) Pemanfaatan data kependudukan untuk penyelenggaraan pemerintahan masih rendah.

7. Pemberdayaan Masyarakat dan Desa

a) Belum optimalnya pengembangan ekonomi desa;
b) Belum tertatanya administrasi pemerintahan desa;
c) Belum optimalnya pemberdayaan Lembaga Kemasyarakatan di desa.

8. Pengendalian Penduduk dan Keluarga Berencana

a) Jumlah keluarga prasejahtera meningkat;
b) Angka kelahiran pada remaja usia 15-19 tahun meningkat drastis;
c) Prevalensi KB masih relatif rendah;
d) Terjadi penurunan *unmeet need*, namun jumlahnya masih relatif tinggi.

9. Perhubungan

a) Masih tingginya kecelakaan lalu lintas;
b) Masih adanya kemacetan dan hambatan dalam kelancaran lalu lintas;
c) Kurangnya prasarana dan sarana pendukung layanan perhubungan darat;
d) Pelayanan transportasi umum belum optimal.

10. Komunikasi dan Informatika

a) Penyelenggaraan SPBE masih belum optimal;
b) Sistem layanan pemerintahan berbasis elektronik belum sepenuhnya terintegrasi dengan baik.

11. Koperasi dan UKM

a) Terjadi peningkatan usaha mikro menjadi usaha kecil, namun jumlahnya masih relatif rendah dibanding jumlah usaha mikro secara keseluruhan, disebabkan oleh masih rendahnya kapasitas SDM usaha mikro;
b) Persentase koperasi sehat dan persentase koperasi aktif masih rendah, diantaranya disebabkan masih rendahnya kapasitas SDM

(jumlah SDM koperasi bersertifikat masih rendah).

12. Penanaman Modal Daerah

a) Terjadi penurunan nilai investasi dalam negeri, utamanya disebabkan belum tersedianya peta investasi.

13. Kepemudaan dan Olahraga

a) Capaian prestasi olahraga di tingkat nasional relatif lebih rendah dibandingkan capaian prestasi olahraga di tingkat provinsi. Hal tersebut disebabkan oleh masih rendahnya event kejuaraan olahraga.

b) Masih rendahnya minat pemuda untuk berwirausaha.

14. Statistik

a) Penyelenggaraan statistik sektoral lingkup kabupaten masih belum optimal;

b) Pelaksanaan forum satu data tingkat kabupaten belum efektif.

15. Persandian

a) Tingkat maturitas keamanan informasi masih rendah.

16. Kebudayaan

a) Kurang optimalnya pelestarian dan pengelolaan objek pemajuan Kebudayaan;

b) Belum optimalnya pelestarian dan pengelolaan cagar budaya peringkat kabupaten.

17. Perpustakaan

a) Indeks Pembangunan Literasi berada pada level sedang. Namun demikian, capaian beberapa komponen sangat rendah, antara lain (1) pemerataan layanan perpustakaan (layanan perpustakaan baru tersedia di sekolah dan kabupaten, sementara untuk kecamatan dan desa belum tersedia), (2) ketercukupan tenaga pustakawan belum memadai; dan (3) keterlibatan masyarakat dalam kegiatan perpustakaan belum optimal.

b) Minat membaca masyarakat masih rendah. Hal tersebut disebabkan oleh belum optimal dan meratanya sarana dan layanan perpustakaan.

18. Kearsipan

a) Perangkat daerah belum melakukan pengelolaan arsip secara baik. Hal tersebut disebabkan oleh belum tersedianya pengelola arsip yang kompeten.

b) Belum optimalnya pengelolaan arsip statis. Hal tersebut ditunjukkan masih tingginya jumlah arsip statis yang dipelihara.

c. Urusan Pemerintahan Pilihan

1. Kelautan dan Perikanan

a) Produktivitas perikanan tangkap mengalami penurunan. Hal tersebut disebabkan oleh peningkatan aktivitas perikanan tangkap dan menurunnya produksi perikanan yang terlayani lelang di TPI;

b) Produksi ikan nila salin mengalami peningkatan drastis, sementara produksi bandeng mengalami penurunan. Hal tersebut menunjukkan adanya konversi lahan budidaya bandeng menjadi budidaya nila salin.

c) Produksi garam mengalami penurunan karena adaptasi petani garam terhadap perubahan iklim yang masih rendah;
d) Jumlah produksi olahan pengolahan ikan meningkat, namun jumlah usaha pengolahan perikanan mengalami penurunan.

2. Pariwisata

a) Jumlah pengunjung wisata mengalami peningkatan. Namun belum sebaik jumlah pengunjung wisata pada periode sebelum pandemi Covid-19.
b) Pengunjung destinasi wisata masih didominasi oleh wisatawan lokal. Masih belum optimalnya promosi dan kerjasama wisata menjadi penghambat dalam pengembangan wisata di Kabupaten Pati.

3. Pertanian

a) Produksi beberapa komoditas hortikultura dan perkebunan mengalami penurunan;
b) Produksi daging kambing mengalami penurunan dan menjadi yang terendah selama lima tahun terakhir;
c) Jumlah kematian ternak akibat penyakit meningkat;
d) Ketersediaan prasarana pertanian belum optimal;
e) Kapasitas kelembagaan kelompok tani belum optimal.

4. Perdagangan

a) Ketersediaan beberapa jenis komoditas kebutuhan pokok menunjukkan tren penurunan;
b) Jumlah sarana perdagangan tradisional yang dikelola pemerintah sudah mencukupi, namun persebarannya tidak merata;
c) Terjadi peningkatan jumlah pasar modern;
d) Nilai ekspor meningkat, namun jumlah pelaku ekspor masih sedikit.

5. Perindustrian

a) Industri menengah mengalami tren penurunan.

d. Unsur Pendukung Urusan Pemerintahan

1. Sekretariat Daerah

a) Capaian kinerja instansi pemerintah daerah belum optimal;
b) Pembiayaan pembangunan yang berasal dari CSR belum terkoordinir dengan baik.

e. Fungsi Penunjang Urusan Pemerintahan

1. Perencanaan

a) Usulan kegiatan hasil musrenbang yang tercantum dalam RKPD masih rendah;
b) Data informasi pembangunan belum dilakukan verifikasi dan validasi mendalam.

2. Keuangan

a) Belanja daerah masih didominasi oleh belanja operasional;
b) Nilai Pendapatan Asli Daerah (PAD) masih rendah, diantaranya disebabkan oleh penerimaan dari pajak yang masih rendah (jumlah objek pajak masih rendah).

3. Kepegawaian

a) Capaian Indeks Profesionalitas ASN masih rendah, ditunjukkan dengan masih terdapat ketidaksesuaian antara jabatan dengan pendidikan dan pelanggaran disiplin;
b) Belum efektifnya proses rekrutmen pegawai (rekrutmen THL terlalu banyak tanpa memperhatikan kebutuhan).

4. Pendidikan dan Pelatihan

a) Masih terdapat ketidaksesuaian antara kompetensi dengan diklat yang diikuti. Hal tersebut disebabkan belum tersedianya analisis kebutuhan diklat (HCDP).

5. Penelitian dan Pengembangan

a) Penyelenggaraan penelitian belum menjawab permasalahan dan kebutuhan daerah;
b) Belum dilakukan pengembangan lebih lanjut terhadap hasil inovasi daerah.

f. Unsur Pengawasan Pemerintah

1. Inspektorat Daerah

a) Kualitas pengawasan internal belum optimal. Hal tersebut disebabkan oleh masih lemahnya pendampingan kepada perangkat daerah;
b) Penanganan dan penyelesaian temuan masih belum optimal;
c) Belum diterapkannya zona integritas di perangkat daerah.

g. Unsur Pengawasan Pemerintah

1. Kesbangpol

a) Masih terdapat konflik di masyarakat;
b) Rendahnya partisipasi masyarakat dalam Pilpres dan Pilkada.

Tahun 2026 merupakan tahun perencanaan terakhir RPD Tahun 2023-2026 tetapi juga merupakan tahun pertama RPJMD Tahun 2025-2029 sebagai implementasi pelaksanaan Pemilihan Kepala Daerah secara serentak, oleh karena itu telah disusun Rancangan Teknokratik RPJMD Kabupaten Pati Tahun 2025-2029 dan digunakan sebagai bahan dalam penyusunan visi dan misi Calon Kepala Daerah dalam Pilkada Tahun 2024. Rumusan permasalahan dalam Rantek RPJMD dimaksud adalah sebagai berikut:

a. Permasalahan Aspek Geografi dan Demografi

1. Peningkatan alih fungsi lahan dari sawah dan tegalan menjadi lahan terbangun. Hal ini berimplikasi pada risiko ketahanan pangan, terutama terkait dengan ketersediaan pasokan dan kestabilan harga pangan.
2. Penurunan kualitas hidup.
3. Ketahanan daerah dalam menghadapi bencana masih berada di kategori “rendah”.
4. Penurunan ketersediaan air yang disebabkan kerusakan DAS dan kawasan imbuhan air kritis serta kenaikan muka air laut. Hal ini berimplikasi pada terjadinya krisis air.

5. Persebaran penduduk yang tidak merata berimplikasi kepada ketimpangan penyediaan sarana prasarana wilayah.
6. Tingkat pertumbuhan penduduk menurun dikarenakan usia pernikahan meningkat serta partisipasi perempuan dalam aktivitas ekonomi.

b. Permasalahan Aspek Kesejahteraan Masyarakat
Kesejahteraan Ekonomi

1. Kinerja sektor unggulan yang cenderung melemah akan berpengaruh terhadap daya saing ekonomi daerah dan penyerapan tenaga kerja.
2. Kesenjangan ekonomi masyarakat cenderung meningkat.
3. Usaha sektor pertanian yang kurang memberikan keuntungan secara ekonomi, akan menciptakan kesenjangan kesejahteraan, memicu keengganan masyarakat pedesaan (khususnya anak muda dan penduduk usia produktif) bergelut di bidang pertanian sehingga lebih memilih bermigrasi ke kota untuk mencari pekerjaan di sector non pertanian (baik formal maupun informal).
4. Tingkat pengangguran terbuka (TPT) secara agregat cenderung terus menurun, namun bila ditinjau dari sisi jumlah penduduk yang menganggur, sejak Tahun 2018 hingga 2023 jumlahnya terus meningkat.
5. Kualitas pembangunan manusiabelum yang terbaik di kawasan sekitar.

Kesejahteraan Sosial Budaya

1. Perlindungan anak belum optimal, hal ini dapat dilihat dari masih adanya kekerasan pada anak pada beberapa waktu yang lalu;
2. Masih terjadi kesenjangan pembangunan gender, terutama pada aspek pengeluaran perkapita perempuan;
3. Dalam hal kebudayaan, era keterbukaan mengakibatkan rendahnya pemanfaatan budaya lokal dan warisan budaya dalam aktivitas masyarakat.

c. Permasalahan Aspek Daya Saing
Daya Saing Ekonomi Daerah

4. Produktivitas daerah yang diukur melalui rasio PDRB sectoral terhadap total pekerja sectoral, sector pertanian dan perdagangan merupakan sector-sektor yang memiliki produktivitas terendah, sehingga diindikasikan kedua sector ini memiliki daya saing yang relative rendah dibandingkan dengan sector lainnya.
5. Nilai Pembentukan Modal Tetap Bruto (PMTB) atau Investasi daerah dalam satu dekade terakhir cenderung turun, sehingga berpengaruh terhadap kontribusi yang semakin menurun dalam perekonomian (PDRB).
6. Sektor unggulan belum dikelola secara optimal dalam mendukung percepatan pertumbuhan ekonomi daerah.

7. Pendapatan perkapita masyarakat masih jauh dari target pendapatan negara maju, masih terpaut 9 kali lipat lebih di banding target Nasional.
8. Pertumbuhan ekonomi belum berdampak secara signifikan pada peningkatan kesempatan kerja dan penurunan ketimpangan pendapatan masyarakat serta pada aspek sosial yang lain.
9. Aktivitas ekonomi (pembangunan) masih memberikan dampak negative terhadap lingkungan (masih banyak dijumpai pencemaran lingkungan), eksploitasi sumber daya alam yang mengakibatkan bencana alam (banjir, tanah longsor dan kerusakan lingkungan lainnya) serta belum meratanya kemudahan akses masyarakat terhadap sumber daya ekonomi beserta prasarana pendukungnya.
10. Proporsi penduduk yang berwirausaha relatif masih rendah. Koperasi sebagai sokoguru ekonomi rakyat, juga belum mampu memberikan peran secara optimal dalam perekonomian daerah.
11. Peran BUMD belum maksimal dalam mendukung perekonomian daerah.
12. Obyek wisata kurang memiliki daya tarik sehingga kurang berdaya saing, khususnya dalam menarik minat kunjungan wisatawan mancanegara maupun wisatawan domestik non lokal (luar kabupaten).

Daya Saing SDM

1. Digital Ethics dan Digital Culture perlu ditingkatkan, pelindungan data pribadi yang masih masalah esensial, utamanya kemampuan masyarakat untuk dapat membedakan dan mengidentifikasi informasi hoaks. Aktivitas digital untuk bersosial, hiburan, belajar/bekerja, dan mengakses layanan sosial dibanding yang lebih produktif.
2. TPAK perempuan masih jauh dibawah TPAK laki-laki.
3. Tingginya rasio ketergantungan juga diiringi dengan menurunnya rasio penduduk usia produktif, serta penduduk usia produktif perempuan sedikit lebih banyak dibandingkan penduduk usia produktif laki-laki
4. Layanan jaminan sosial ketenagakerjaan belum banyak menyasar pada sektor informal.

Daya Saing Fasilitas/Infrastruktur Wilayah

1. Kapasitas jalan belum memenuhi standar ditambah dengan pertumbuhan kendaraan yang mengalami kenaikan dari tahun ke tahun berimplikasi pada aksesibilitas dan konektivitas antar wilayah menjadi kurang efektif;
2. Pelayanan bidang perhubungan masih belum optimal, perlengkapan jalan belum sepenuhnya dapat terpenuhi, selain itu moda tranportasi massal belum berkembang;
3. Ketersediaan air baku masih perlu ditingkatkan;
4. Masih adanya kebutuhan perumahan yang belum terpenuhi berimplikasi pada bertambahnya kawasan kumuh serta wajah kawasan kota yang tidak tertata.
5. Kebutuhan infrastruktur layanan dasar belum sepenuhnya terpenuhi.

Daya Saing Iklim Investasi

1. Pelanggaran K3 masih belum semua tertangani dan perlu dilakukan pencegahan;
2. Indeks daya saing daerah masih belum optimal. Dari keduabelas pilar, yang masih memiliki nilai cukup rendah yaitu infrastruktur, pasar produk, serta kapasitas inovasi.

d. Permasalahan Aspek Pelayanan Umum

1. Pelayanan Publik sudah cukup baik namun masih ada ruang untuk meningkatkan.
2. Inovasi daerah dalam kategori sangat inovatif namun kuantitas dan kualitas inovasi masih perlu ditingkatkan untuk menuju kabupaten terinovatif.
3. Implementasi SPBE termasuk kategori baik. Domain yang masih perlu ditingkatkan adalah manajemen SPBE.
4. Kapasitas Fiskal masih dalam kategori rendah. Hal terlihat dari beberapa indicator Rasio Kapasitas Fiskal Daerah (RFKD) (kategori rendah) serta ketergantungan fiskal daerah terhadap pendapatan transfer masih sangat tinggi.
5. Daya saing daerah masih belum optimal.

2.5 Isu strategis Pembangunan

Perumusan isu strategis di tahun 2026 didapatkan dari pemetaan permasalahan pembangunan dan per urusan yang dirumuskan dari analisis Capaian Indikator Kinerja Utama (IKU), Indikator Kinerja Daerah (IKD), dan evaluasi kinerja per urusan, Arah kebijakan RPD untuk tahun 2026, RKPD Propinsi Jawa Tengah Tahun 2026, serta RKP Tahun 2026.

Adapun isu strategis yang dirumuskan sebagai berikut:

1) Pembangunan infrastruktur mantap dan merata;

Pembangunan infrastruktur jalan menjadi salah satu prasyarat penting dalam peningkatan perekonomian daerah dalam hal kelancaran dan keselamatan perjalanan, distribusi barang dan jasa (logistik daerah), serta dalam upaya meningkatkan aksesibilitas dan konektivitas antar wilayah. Peningkatan infrastruktur jalan dilakukan dengan meningkatkan kapasitas dan menjaga kondisi jalan agar aman dan nyaman dalam penyediaan prasarana transportasi dan fasilitas publik. Pembangunan prasarana dan sarana tetap berprinsip lebih ramah lingkungan guna menjaga kelestarian lingkungan, mengurangi risiko kerusakan lingkungan, kerugian akibat bencana, berpedoman pada rencana tata ruang serta ramah bagi kelompok rentan dan disabilitas. Selain itu penyediaan prasarana dan sarana bagi seluruh lapisan masyarakat termasuk masyarakat miskin adalah suatu kebutuhan yang sangat penting untuk meningkatkan kesejahteraan sosial. Salah satunya yaitu akses terhadap infrastruktur dasar yang memastikan bahwa masyarakat miskin memiliki akses yang memadai

terhadap infrastruktur dasar seperti perumahan (rumah layak huni), air bersih, sanitasi aman, energi listrik, dan transportasi.

2) **Peningkatan kualitas hidup dan daya saing sumber daya manusia dan daerah;**

Peningkatan kualitas hidup dan daya saing sumber daya manusia yang semakin baik dengan menjamin tercukupinya kebutuhan dasar masyarakat agar terwujud manusia yang unggul, sehat, cerdas, kreatif, , berdaya saing, dan semakin sejahtera. Perwujudan kualitas hidup dan daya saing sumber daya manusia dilakukan dengan mendorong akses pendidikan, kesehatan, dan perlindungan sosial untuk seluruh lapisan masyarakat termasuk masyarakat miskin.

Upaya untuk mewujudkan SDM yang berkualitas tidak hanya terbatas pada peningkatan kemampuan teknis. Pembangunan karakter juga perlu mendapatkan perhatian untuk meminimalisir dampak modernisasi. Hal tersebut dapat diwujudkan apabila tersedia lingkungan yang mendukung tumbuh kembang anak, sehingga perlindungan anak menjadi upaya yang sangat penting. Anak merupakan bagian dari kelompok rentan. Potensi kerentanan anak tertinggi adalah kekerasan, baik yang dilakukan oleh teman sebaya maupun keluarga. Pembangunan kualitas keluarga sebagai komunitas terkecil dalam masyarakat juga masih menjadi isu yang perlu diperhatikan untuk mewujudkan ketahanan keluarga. Perubahan tren gaya hidup dan arus informasi yang semakin luas berpotensi mempengaruhi pola hubungan dan struktur keluarga. Perilaku salah seperti kekerasan, perundungan, dan eksploitasi kelompok perempuan dan anak, ketidaksetaraan gender, serta pergeseran norma dan nilai dalam lingkungan keluarga masih menjadi isu yang dapat mengancam karakter dan jatidiri masyarakat.

3) **Pengembangan sektor ekonomi inklusif dan berkelanjutan;**

Pertumbuhan ekonomi tinggi dan berkelanjutan merupakan isu global dan nasional, oleh karena itu kebijakan ekonomi Tahun 2026 akan digunakan Kabupaten Pati untuk menjaga momentum memperkuat fondasi ekonomi berkelanjutan melalui optimalisasi pengelolaan sektor-sektor ekonomi unggulan, yaitu pertanian (termasuk perikanan dan perkebunan), industri pengolahan, perdagangan, penyediaan akomodasi dan makan minum serta jasa pendidikan. Pembangunan ekonomi berkualitas membutuhkan dukungan infrastruktur yang berkualitas dan memadai.

Tuntutan ketersediaan sarana-prasarana yang baik dan berkualitas seperti jalan-jembatan, jaringan listrik, air, telekomunikasi, dermaga dan perumahan-permukiman beserta sarana pendukungnya akan semakin meningkat. Selain itu penciptaan kondusivitas wilayah dan peningkatan mitigasi bencana guna mengurangi potensi kerugian (material dan immaterial) sangat diperlukan guna mendukung keberhasilan pembangunan.

4) **Pengelolaan lingkungan hidup berkelanjutan dan tangguh bencana dan perubahan iklim;**

Keberlangsungan proses pembangunan dapat terwujud apabila sumber daya alam dan lingkungan hidup dimanfaatkan sesuai dengan daya dukung dan daya tampung untuk peningkatan kualitas fungsi lingkungan sehingga mampu mengurangi potensi terjadinya bencana alam. Keberlanjutan sumber daya alam, lingkungan hidup dan ketangguhan terhadap bencana dan perubahan iklim menjadi isu dalam pembangunan Kabupaten Pati selama lima tahun kedepan dengan menitikberatkan pada pengoptimalan daya dukung lingkungan dan penguatan tata kelola kebencanaan.

5) Tata kelola pemerintahan dan pelayanan publik

Perubahan paradigma birokrasi yang menuntut adanya perbaikan tata kelola pemerintahan yang lebih adaptif dengan didukung penguatan kapasitas dan kemampuan pola pikir, serta sumber daya aparatur yang profesional dan akuntabel terus menerus menjadi tuntutan bagi birokrasi kini. Proses ini secara simultan menuntut adanya langkah adaptasi pada sistem dan pola kerja terutama pada proses bisnis pemerintahan yang meliputi perbaikan manajemen organisasi berbasis risiko, riset, dan inovasi, digitalisasi, serta kesetaraan dan pemerataan pelayanan publik.

Tantangan lainnya adalah menciptakan tata kelola pemerintahan yang kolaboratif dengan memperluas jejaring dan sinergi kerjasama baik antar pemerintah maupun antara pemerintah dan lembaga non pemerintah. Birokrasi juga harus dapat menjadi katalisator dalam akselerasi pencapaian target kinerja pembangunan daerah bukan hanya disibukkan dengan persoalan administrasi belaka, namun harus berorientasi pada hasil atau dampak pelaksanaan pekerjaannya terhadap kinerja pembangunan daerah.

Dalam hal keuangan daerah, keterbatasan kapasitas fiskal daerah juga menjadi tantangan dalam pembangunan. Struktur keuangan Kabupaten Pati menunjukkan kemandirian fiskal yang relatif masih rendah. Sumber pendanaan pembangunan utamanya masih bersumber dari keuangan pusat, sementara nilai Pendapatan Asli Daerah (PAD) relatif masih rendah. Oleh karenanya, perlu dilakukan upaya peningkatan PAD antara lain dengan intensifikasi dan ekstensifikasi objek pajak. Selain itu perlu juga untuk menggali sumber pembiayaan pembangunan alternatif di luar pemerintah antara lain pembiayaan melalui CSR, lembaga sosial keagamaan (baznas) serta filantropi.

BAB III
KERANGKA EKONOMI DAERAH DAN KEUANGAN DAERAH

Dinamika perekonomian global yang berubah cepat, diselimuti ketidakpastian dan tantangan yang besar. Situasi perang Rusia-Ukraina, krisis perdamaian di Kawasan Timur Tengah, perang dagang yang semakin kuat antara Amerika Serikat dan China, perubahan iklim dan ancaman krisis pangan dunia serta dampak kebijakan Pemerintah Amerika Serikat akan terus memicu ketidakstabilan perekonomian dunia.

Ketidakstabilan ekonomi dunia tentu sangat dirasakan dampaknya oleh mayoritas negara di dunia termasuk Indonesia. Sebagaimana disampaikan di Media Keuangan Kemenkeu RI dikutip dari Laporan Indonesia Economic Outlook 2025, bahwa perekonomian Indonesia selama satu dekade terakhir tumbuh rata-rata di angka 5%. Ada indikasi perekonomian hanya didorong oleh pertumbuhan yang bersifat musiman yaitu pada saat perayaan hari besar agama (khususnya yang biasa terjadi di sektor perdagangan, penyediaan akomodasi dan makan-minum dan ketenagalistrikan) serta musim panen di sektor pertanian. Sedangkan sebelas sektor yang lain cenderung melambat.

Tahun 2025 dan 2026 menjadi tonggak dimulainya transformasi di Indonesia menuju Negara Maju 2045 sebagaimana termuat dalam Dokumen Rancangan RPJPN 2025-2045. Untuk menuju Indonesia Emas 2045 dan menjadi sebuah negara yang maju, ekonomi harus tumbuh rata-rata di atas 6,30% melalui strategi transformasi yaitu transformasi ekonomi, sosial dan kelembagaan pemerintahan (tata kelola pemerintahan) serta strategi pendukung lainnya.

3.1 Arah Kebijakan Ekonomi Daerah.

Memperhatikan kondisi perekonomian nasional dan regional serta Kabupaten Pati saat ini, serta mengacu pada orientasi/fokus kebijakan Pusat dan Provinsi Jawa Tengah pada Tahun 2026, Pemerintah Kabupaten Pati menetapkan arah kebijakannya pada : a) pertumbuhan ekonomi yang lebih berkualitas, yang berfokus pada peningkatan kualitas pengelolaan sumberdaya/sektor ekonomi unggulan (pertanian, industry pengolahan, perdagangan, penyediaan akomodasi dan makan-minum serta jasa Pendidikan) yang ramah lingkungan; b) penurunan kemiskinan yang berfokus pada peningkatan akses layanan dasar dan pemberdayaan ekonomi; c) peningkatan kualitas SDM yang berfokus pada peningkatan kualitas dan pemerataan layanan pendidikan dan kesehatan; d) peningkatan tata kelola pemerintahan, yang berfokus pada penguatan birokrasi dan penyediaan layanan publik yang lebih berkualitas dan adaptif.

Tahun 2026 adalah tahun pertama implementasi Rencana Pembangunan Jangka Menengah Daerah atau RPJMD Kabupaten Pati periode 2025-2029. Berdasarkan dokumen perencanaan pembangunan jangka menengah tersebut serta untuk mendukung kebijakan Pemerintah Pusat dan Provinsi Jawa Tengah (jangka menengah dan panjang), maka kebijakan pembangunan sebagaimana skema yang telah dirumuskan ditujukan untuk mencapai target-target kinerja makro ekonomi daerah Kabupaten Pati Tahun 2025 dan 2026 sebagaimana tabel III.1 berikut.

Tabel III.1
Realisasi Capaian dan Target Pembangunan Kabupaten Pati
Tahun 2022-2026

No	Indikator Pembangunan Daerah	Capaian			Target/Proyeksi	
		2022	2023	2024	2025	2026*
1.	PDRB ADHK (Rp.miliar)	33.312,38	34.984,66	36.832,26	38.839.48	40.880,55
2.	PDRB (ADHB) perkapita (Rp.ribu)	36.907,97	40.106.16	42.146,43	45.221,22	50.166,43
3.	Pertumbuhan Ekonomi (%)	5,56	5,02	5,13	5,10–5,80	5,50–6,50
4.	TPT (%)	4,45	4,29	3,87	4,04–3,74	3,74-3,44
5.	Kemiskinan (%)	9,33	9,31	9,17	8,90–8,37	8,51-8,40
6.	Inflasi (%)	6,40	2,96	1,71	3 ± 1	3 ± 1
7.	IPM	73,14	73,59	74,10	74,69	75,62
8.	Gini Ratio	0,358	0,312	0,33	0,305	0,300

*Sumber : BPS Kabupaten Pati, 2025 (data diolah); *) angka proyeksi **) angka inflasi kota SBH Kabupaten Kudus;*

Berdasarkan pada tabel III.1, semua indikator makro pada tahun berjalan (2025) dan tahun perencanaan (2026), diproyeksikan akan bergerak secara moderat, mengingat kondisi global yang semakin tidak pasti yang berdampak pada perekonomian nasional, termasuk pada daerah baik provinsi maupun kabupaten. Meskipun demikian, melalui desain kebijakan yang telah disusun diharapkan akan mampu menciptakan akselerasi ekonomi daerah, sehingga dapat mendukung pencapaian tujuan dan sasaran daerah (tahunan) yang telah ditetapkan.

Pertumbuhan ekonomi sebagai salah satu tolok ukur keberhasilan pembangunan harus dapat dirasakan oleh semua lapisan masyarakat (pertumbuhan yang berkualitas) sehingga dapat mendorong ketercapaian indikator yang lain yang sangat terkait seperti penurunan angka kemiskinan, pengangguran, ketimpangan ekonomi, peningkatan distribusi pendapatan dan aspek sosial

ekonomi yang lain. Berikut gambaran data secara lengkap realisasi dan proyeksi PDRB ADHK Tahun 2020-2025 dan pertumbuhan PDRB menurut lapangan usaha Kabupaten Pati Tahun 2020-2025.

Tabel III.2
Realisasi dan Perkiraan PDRB ADHK Kabupaten Pati
Menurut Lapangan Usaha Tahun 2020-2025

Lapangan Usaha		2020		2021		2022		2023		2024		2025*	
		Rp (Juta)	Pert.	Rp (Juta)	Pert.	Rp (Juta)	Pert.	Rp (Juta)	Pert.	Rp (Juta)	Pert.	Rp (Juta)	Pert.
A	Pertanian, Kehutanan dan Perikanan	7.314.298,61	2,20%	7.299.642,39	-0,20%	7,608,319.84	4.23%	7.671.009,14	0,82%	8.137.503,49	3,37%	8.203.090,66	3,45%
B	Pertambangan dan Penggalian	585.801,61	0,81%	597.702,91	2,03%	561,482.11	-6.06%	564.689,52	0,57%	555.098,06	-0,50%	568.889,40	1,25%
C	Industri Pengolahan	8.087.205,76	0,34%	8.363.456,84	3,42%	8,758,754.71	4.73%	9.323.278,74	6,45%	9.652.692,92	4,98%	10.276.956,92	5,00%
D	Pengadaan Listrik dan Gas	33.668,79	0,13%	35.481,47	5,38%	36,728.67	3.52%	41.672,63	13,46%	40.915,75	5,56%	46.519,03	5,75%
E	Pengadaan Air, Pengelolaan Sampah, Limbah dan Daur Ulang	19.569,27	2,23%	20.758,01	6,07%	21,152.42	1.90%	21.419,56	1,26%	23.427,89	5,25%	23.423,31	3,90%
F	Konstruksi	2.420.305,77	-3,55%	2.661.285,66	9,96%	2,708,656.55	1.78%	2.870.373,64	5,97%	3.098.148,66	6,95%	3.287.825,00	7,10%
G	Perdagangan Besar dan Eceran, Reparasi Mobil dan Sepeda Motor	4.637.470,88	-3,58%	4.967.767,17	7,12%	5,189,193.20	4.46%	5.496.667,10	5,93%	5.876.265,58	6,40%	6.225.679,06	6,45%
H	Transportasi dan Pergudangan	716.107,71	-29,99%	730.993,99	2,08%	1,200,073.47	64.17%	1.283.874,51	6,98%	1.463.935,79	10,45%	1.566.933,53	10,50%
I	Penyediaan Akomodasi dan Makan Minum	1.158.636,41	-5,21%	1.239.374,18	6,97%	1,425,038.01	14.98%	1.598.018,21	12,14%	1.737.666,02	10,45%	1.959.162,34	11,00%
J	Informasi dan Komunikasi	1.136.190,92	10,71%	1.192.838,11	4,99%	1,215,979.17	1.94%	1.301.812,33	7,06%	1.413.323,57	7,81%	1.438.570,97	2,50%
K	Jasa Keuangan dan Asuransi	767.671,23	2,29%	789.026,06	2,78%	797,379.27	1.06%	811.933,37	1,83%	833.698,77	2,30%	855.526,07	3,00%
L	Real Estate	346.747,15	-0,27%	356.210,36	2,73%	374,519.57	5.14%	399.526,94	6,68%	405.573,39	4,10%	435.247,25	4,65%
M,N	Jasa Perusahaan	73.345,67	-6,65%	75.497,87	2,93%	79,521.91	5.33%	85.130,06	7,05%	86.447,09	4,30%	92.919,42	4,65%
O	Administrasi Pemerintahan, Pertahanan dan Jaminan Sosial Wajib	940.758,94	-1,14%	928.903,28	-1,26%	939,121.22	1.10%	978.055,81	4,15%	967.151,35	1,50%	1.012.581,18	2,00%
P	Jasa Pendidikan	1.338.650,76	-0,22%	1.339.826,12	0,09%	1,366,086.71	1.96%	1.438.893,00	5,33%	1.455.168,55	3,21%	1.589.037,17	7,00%
Q	Jasa Kesehatan dan Kegiatan Sosial	350.147,03	7,67%	350.724,96	0,17%	358,546.12	2.23%	377.893,68	5,40%	390.787,64	4,45%	418.392,55	6,00%
R,S,T,U	Jasa Lainnya	600.896,65	-7,46%	609.589,28	1,45%	671,828.35	10.21%	720.414,60	7,23%	775.305,22	7,45%	838.721,63	8,35%
PDRB Total		**30.527.473,16**	**-1,16%**	**31.559.078,68**	**3,38%**	**33,312,381.30**	**5.56%**	**34.984.662,84**	**5.02%**	**36.832.262,32**	**5,28%**	**38.839.475,47**	**5,45%**

Sumber: BPS Kabupaten Pati, 2025 (Data diolah)
*Ket : * angka estimasi*

Sebagaimana Tabel III.2, pada masa pandemi COVID-19 Tahun 2020, pertumbuhan ekonomi Kabupaten Pati mengalami kontraksi yaitu sebesar -1,16% dan pada Tahun 2021 mulai terjadi pemulihan, dan tumbuh semakin kuat pada Tahun 2022 yang angkanya sudah berada pada level angka capaian sebelum pandemi yaitu lebih dari 5,00%. Kontribusi pertumbuhan pada 5 (lima) lapangan usaha utama/unggulan yaitu pertanian (dalam arti luas), industri pengolahan, perdagangan, penyediaan akomodasi dan makan minum serta jasa pendidikan lebih dari 3,00%. Momentum pertumbuhan, khususnya pada 5 (lima) lapangan usaha tersebut, harus terus dijaga dan lebih ditingkatkan guna mendongkrak angka pertumbuhan, simultan dengan lapangan usaha pendukung yang lain yang juga memberikan kontribusi baik dari sisi pertumbuhan lapangan usahanya sendiri maupun sebagai ladang besar penyedia lapangan pekerjaan seperti pada sektor konstruksi, dan juga transportasi dan pergudangan. Pada Tahun 2024 dan 2025, ekonomi diproyeksikan masing-masing dapat tumbuh sebesar ±5,28% dan ±5,45%. Tahun 2024 cenderung moderat dari capaian pertumbuhan tahun 2023 karena perkiraan masih adanya perlambatan ekonomi global utamanya yang dipicu oleh fragmentasi kekuatan politik internasional yang terus memanas dan isu kebijakan ekonomi Amerika dan Eropa yang belum menampakkan tanda-tanda mengarah pada ekspansif, sehingga berdampak secara langsung maupun tidak langsung pada peluang tumbuh (cenderung melambat/*stagnan*) ekonomi domestik (termasuk daerah).

Struktur ekonomi unggulan (pertanian, industry pengolahan, perdagangan, penyediaan akomodasi dan makan-minum, jasa pendidikan) Kabupaten Pati ke depan diproyeksikan akan terus mengalami pergeseran, dimana sektor jasa akan cenderung menjadi *leading sektor*. Namun demikian, sektor pertanian dan industry manufaktur akan tetap menjadi tumpuan dalam kebijakan ekonomi daerah guna mewujudkan pertumbuhan ekonomi yang semakin berkualitas dan semakin inklusif dan dalam beberapa waktu ke depan, industri manufaktur tetap akan menduduki posisi terbesar sebagai kontributor PDRB, disusul pertanian. Data secara lengkap kontribusi lapangan usaha dalam PDRB Kabupaten Pati sebagaimana tabel berikut.

Tabel III.3
Realisasi dan Perkiraan Distribusi % PDRB ADHB Kabupaten Pati Menurut Lapangan Usaha Tahun 2020-2025

Lapangan Usaha		2020	2021	2022	2023	2024	2025*
A	Pertanian, Kehutanan dan Perikanan	25,57%	24,53%	24.14%	23,54%	23,08%	22,53%
B	Pertambangan dan Penggalian	2,19%	2,15%	1.92%	1,80%	2,16%	2,27%
C	Industri Pengolahan	26,95%	27,29%	27.34%	28,03%	27,28%	26,43%
D	Pengadaan Listrik dan Gas	0,09%	0,09%	0.09%	0,09%	0,10%	0,10%
E	Pengadaan Air, Pengelolaan Sampah, Limbah dan Daur Ulang	0,05%	0,05%	0.05%	0,05%	0,05%	0,05%
F	Konstruksi	7,75%	8,29%	8.21%	8,27%	8,27%	8,61%
G	Perdagangan Besar dan Eceran, Reparasi Mobil dan Sepeda Motor	14,20%	14,67%	14.52%	14,55%	14,52%	14,66%

Lapangan Usaha		2020	2021	2022	2023	2024	2025*
H	Transportasi dan Pergudangan	2,03%	2,04%	3.22%	3,42%	3,35%	3,05%
I	Penyediaan Akomodasi dan Makan Minum	3,56%	3,70%	4.01%	4,15%	4,04%	4,24%
J	Informasi dan Komunikasi	2,66%	2,65%	2.47%	2,42%	2,81%	2,90%
K	Jasa Keuangan dan Asuransi	2,52%	2,58%	2.58%	2,44%	2,64%	2,66%
L	Real Estate	1,02%	1,01%	0.97%	0,96%	1,03%	1,03%
M,N	Jasa Perusahaan	0,25%	0,24%	0.24%	0,25%	0,28%	0,29%
O	Administrasi Pemerintahan, Pertahanan dan Jaminan Sosial Wajib	3,19%	2,98%	2.83%	2,75%	2,61%	2,62%
P	Jasa Pendidikan	4,92%	4,79%	4.47%	4,34%	4,50%	5,37%
Q	Jasa Kesehatan dan Kegiatan Sosial	1,18%	1,13%	1.07%	1,05%	1,25%	1,28%
R,S,T,U	Jasa Lainnya	1,86%	1,81%	1.87%	1,88%	2,02%	1,92%
Total		**100%**	**100%**	**100%**	**100%**	**100%**	**100%**

Sumber: BPS Kabupaten Pati, 2025 (Data diolah)
*Ket : * angka estimasi*

Mengacu pada Tabel III.3, maka sektor yang paling sesuai untuk dikembangkan dan dapat menjadi rujukan Pemerintah Kabupaten Pati dalam menentukan arah kebijakan ekonominya adalah industri berbasis pertanian (agro-industri). Agroindustri yang merupakan sub sistem agribisnis dapat mendorong penciptaan nilai tambah dan menjaga kestabilan harga produk pertanian karena terciptanya rangkaian hulu-hilir yang saling mengkait yang membentuk rantai pasok. Tentunya hal ini harus disertai dengan penguatan kelembagaan petani dan jejaring usaha antara kelompok tani sebagai pemasok bahan baku dengan sektor manufaktur serta perluasan pasar produk pertanian dan produk olahan. Sektor industri berbasis agro harus diberi ruang dan terus didorong untuk tumbuh dan berkembang sehingga dapat berkontribusi pada peningkatan ekonomi daerah. Para pelaku agro-industri lokal harus mulai diperkenalkan *platform e-business* dalam menjalankan usaha/bisnis melalui pemanfaatan teknologi informasi dan bisa dilakukan secara kelompok/kluster.

Sektor perdagangan yang menempati urutan ke tiga terbesar kontribusinya terhadap PDRB diproyeksikan dapat terus tumbuh signifikan sehingga dapat ikut mengatrol laju pertumbuhan ekonomi ke depan. Pemerintah daerah harus pro aktif memberikan pendampingan baik melalui pengembangan jejaring pasar maupun dalam pemanfaatan *e-commerce* bagi pelaku usaha (dari hulu ke hilir) sebagai upaya untuk mendongkrak volume perdagangan, khususnya pada pelaku usaha mikro dan kecil.

Sejalan dengan *mainstream* kebijakan yang mengarah kepada pembangunan dan pengembangan pariwisata dan mengacu hasil kajian Ketimpangan Pengembangan Pariwisata di Provinsi Jawa

Tengah, maka sudah waktunya Pemerintah Kabupaten Pati untuk mulai membangun dan mengembangkan potensi wisata menjadi destinasi wisata unggulan, sehingga diharapkan akan menjadi lokomotif bagi sektor akomodasi dan makan-minum melalui Pembangunan Pariwisata berbasis Kawasan berbasis pada 4A (atraksi, amanitas, aksesibilitas, dan ancillary). Disamping itu, perkembangan sektor jasa pendidikan juga sudah mulai bisa dirasakan saat ini dengan kemunculan beberapa Institusi Pendidikan Tinggi dan hal ini harus terus diberikan ruang dan diciptakan iklim yang semakin kondusif agar cepat tumbuh dan berkembang. Secara agregat, PDRB Atas Dasar Harga Berlaku Kabupaten Pati sebagaimana tabel berikut.

Tabel III.4
Realisasi dan Perkiraan PDRB ADHB Kabupaten Pati
Menurut Lapangan Usaha Tahun 2020-2025
(dalam juta rupiah)

Lapangan Usaha		2020	2021	2022	2023	2024	2025*
A	Pertanian, Kehutanan dan Perikanan	11.069.993,98	11.177.037,17	12,095,223.23	12.891.982,71	13.371.829,44	14.079.435,41
B	Pertambangan dan Penggalian	948.506,65	979.427,18	962,429.77	987.557,47	1.252.870,47	1.416.917,18
C	Industri Pengolahan	11.668.240,50	12.435.327,94	13,699,607.82	15.351.822,87	15.807.238,86	16.517.050,87
D	Pengadaan Listrik dan Gas	40.659,44	42.787,43	44,515.46	51.835,18	56.249,93	60.634,68
E	Pengadaan Air, Pengelolaan Sampah, Limbah dan Daur Ulang	23.124,45	24.835,80	25,686.79	26.073,14	27.682,44	29.101,93
F	Konstruksi	3.355.536,61	3.776.694,77	4,115,150.80	4.530.098,04	4.791.354,28	5.378.040,31
G	Perdagangan Besar dan Eceran, Reparasi Mobil dan Sepeda Motor	6.147.239,15	6.683.901,39	7,277,308.06	7.968.418,07	8.409.785,69	9.158.619,77
H	Transportasi dan Pergudangan	879.761,67	931.302,98	1,615,780.24	1.874.281,08	1.940.665,24	1.903.886,94
I	Penyediaan Akomodasi dan Makan Minum	1.541.242,23	1.687.372,03	2,008,374.54	2.274.864,66	2.339.272,74	2.649.533,64
J	Informasi dan Komunikasi	1.149.871,70	1.209.298,24	1,236,703.45	1.325.915,86	1.628.768,16	1.811.993,19
K	Jasa Keuangan dan Asuransi	1.090.820,28	1.173.809,08	1,291,747.88	1.338.707,35	1.532.365,41	1.659.350,07
L	Real Estate	442.098,38	458.347,84	488,279.24	526.012,92	598.721,42	644.954,02
M,N	Jasa Perusahaan	106.245,43	110.600,61	121,535.56	134.450,65	164.155,51	182.335,14
O	Administrasi Pemerintahan, Pertahanan dan Jaminan Sosial Wajib	1.382.053,21	1.359.326,73	1,416,232.41	1.508.811,45	1.513.339,69	1.639.287,84
P	Jasa Pendidikan	2.129.873,88	2.182.026,80	2,239,523.09	2.375.567,42	2.606.334,43	3.357.436,39
Q	Jasa Kesehatan dan Kegiatan Sosial	509.615,82	514.829,89	536,768.10	577.512,00	723.152,49	802.588,32
R,S,T,U	Jasa Lainnya	803.696,48	823.801,60	936,100.66	1.031.498,44	1.171.582,13	1.200.575,85
PDRB Total		**43.288.579,86**	**45.570.727,47**	**50,110,967.10**	**54.775.409,31**	**57.935.368,34**	**62.491.741,56**

Sumber: BPS Kabupaten Pati, 2025 (Data diolah)
*Ket : * angka estimasi*

Guna mendorong pertumbuhan ekonomi yang berkualitas, Pemerintah Kabupaten Pati perlu terus berupaya meningkatkan investasi di sektor riil (termasuk sektor UMKM) melalui kebijakan kemudahan perizinan usaha, penciptaan iklim usaha yang kondusif serta pembinaan dan fasilitasi dalam rangka pengembangan usaha, sehingga diharapkan dapat memacu swasta/masyarakat untuk berinvestasi dan menjalankan bisnis. Pemerintah Kabupaten Pati

juga harus terus meningkatkan fasilitasi ke sektor perdagangan dan industri khususnya dalam meningkatkan nilai ekspor (baik dalam konteks domestik maupun antar negara). Produk-produk masyarakat lokal khususnya dari UMKM mesti terus didorong melalui peningkatan kualitas produk, pengenalan dan pemanfaatan teknologi produksi, inovasi hingga digitalisasi pemasarannya. Ini sudah menjadi "suatu keharusan" yang tidak bisa lagi ditunda-tunda kalau UMKM lokal tidak mau semakin tersisih dari dunia bisnis yang semakin kompetitif. Adapun sebagai gambaran target peningkatan nilai investasi daerah (dalam wujud Pembentukan Modal Tetap Bruto/PMTB) dan nilai net ekspor sebagaimana Tabel PDRB Atas Dasar Harga Konstan (ADHK) berdasarkan pengeluaran berikut.

Tabel III.5
Realisasi dan Perkiraan PDRB ADHK Kabupaten Pati
Berdasarkan Pengeluaran Tahun 2020-2025
(dalam juta rupiah)

No.	Pengeluaran	2020		2021		2022		2023		2024		2025*	
		Rp (Juta)	Pert.	Rp (Juta)	Pert.	Rp (Juta)	Pert.	Rp (Juta)	Pert.	Rp (Juta)	Pert.	Rp (Juta)	Pert.
1	Konsumsi RT & LNPRT (C)	22.759.232,45	-0,11%	23.364.932,04	2,66%	24.667.890,00	5,58%	26.078.339,58	5,72%	27.337.434,20	4,83%	28.138.505,48	2,93%
2	Konsumsi Pemerintah (G)	1.853.564,77	-4,09%	1.834.597,17	-1,02%	1,839,000.00	0.24%	1.886.845,07	2,60%	1.911.195,19	1,29%	2.162.933,90	13,17%
3	Pembentukan Modal Tetap Bruto/PMTB (I)	6.920.063,18	-3,55%	7.304.397,09	5,55%	7.571.410,00	3,66%	7.897.142,53	4,30%	8.220.337,78	4,09%	9.158.297,74	11,41%
4	Ekspor Netto Barang dan Jasa (NE)	-1.005.387,23	0,23%	-944.847,62	6,02%	-765,920.00	18.94%	-877.664,35	-14,59%	-636.704,85	27,45%	-620.261,65	2,58%
PDRB		**30.527.473,16**	**-1.16%**	**31.559.078,68**	**3.38%**	**33,312,380.00**	**5.56%**	**34.984.662,83**	**5.02%**	**36.832.262,32**	**5,28%**	**38.839.475,47**	**5,45%**

Sumber : BPS Kabupaten Pati, 2025 (Data diolah)
*Ket : * angka estimasi*

Pertumbuhan ekonomi yang berkualitas dicirikan dengan pertumbuhan yang lebih didorong oleh sektor produktif seperti pertumbuhan investasi (PMTB) dan peningkatan nilai ekspor (transaksi perdagangan ke luar daerah). Namun di tengah ketidakpastian perekonomian global saat ini, penguatan fundamental ekonomi dalam negeri, utamanya komponen pengeluaran atau konsumsi masyarakat (RT & LNPRT), masih sangat dibutuhkan karena perannya dalam kontribusi PDRB (dari segi pengeluaran) paling dominan yaitu mendekati > 72%, meskipun ada kecenderungan turun. Tabel 3.5 menunjukkan bahwa komponen produktif dari pertumbuhan dimaksud pada 2 (dua) tahun terakhir terus mengalami peningkatan pertumbuhan begitu pula dengan konsumsi masyarakat. Pada Tahun 2024 dan 2025, PMTB (Investasi) diproyeksikan masing-masing tumbuh sebesar 4,09%; dan 11,41%. Demikian pula dari Net Ekspor diharapkan dapat tumbuh sebesar 27,45% dan 2,58%. Sedangkan konsumsi masyarakat diproyeksikan tumbuh sebesar 4,83% dan 2,93%.

Kontribusi PDRB (ADHB) menurut pengeluaran di Kabupaten Pati masih didominasi oleh konsumsi (RT & LNPRT) dimana dalam 3 (tiga) tahun terakhir rata-rata memiliki kontribusi pertahun sebesar 73,03% dan pada Tahun 2024 dan 2025 diproyeksikan terus menurun yaitu sebesar 72,36% dan 69,84%. Hal ini terjadi sebagai konsekuensi peningkatan proporsi pengeluaran komponen yang lain, khususnya peningkatan sektor produktif (PMTB dan Net Ekspor). Kontribusi pengeluaran pemerintah dan konsumsi masyarakat, proporsinya diproyeksikan menurun yang menandakan bahwa ekonomi tumbuh karena semakin menguatnya kontribusi dunia usaha, dan ini harapannya dari kegiatan produktif mereka yang semakin meningkat di sektor riil serta adanya peningkatan volume dan nilai ekspor (luar daerah dan luar negeri).

Proporsi investasi yang ditunjukkan pada besaran PMTB sebagai salah satu pilar utama pertumbuhan ekonomi yang berkualitas, diharapkan terus mengalami peningkatan tiap tahun, dimana pada tahun 2021-2023, rata-rata kontribusinya sebesar 24,01%. Dukungan kebijakan yang mendorong iklim investasi baik dari pusat maupun daerah telah tersedia. Pengelolaan investasi melalui promosi dan perluasan jejaring dengan multi stakeholder guna lebih memacu pertumbuhan investasi (sektor riil) daerah perlu terus didorong. Selain itu guna mendukung peningkatan investasi di sektor riil, Pemerintah Kabupaten Pati pada tahun 2021 telah merampungkan Perda Perubahan (Revisi) tentang Tata Ruang Wilayah sebagai jaminan kepastian hukum khususnya terkait ketersediaan lahan dengan tetap fokus pada pelestarian lingkungan hidup. Dengan demikian, pada Tahun 2025, proporsi PMTB diharapkan akan semakin meningkat yaitu sebesar 25,48%.

Disamping investasi, komponen pendorong pertumbuhan ekonomi berkualitas lainnya adalah ekspor netto (nilai ekspor dikurangi impor). Net ekspor Kabupaten Pati selama ini masih negatif. Kebutuhan barang-barang impor (dalam konteks impor antar daerah maupun antar negara) masih mendominasi dalam perekonomian daerah. Diharapkan hingga Tahun 2025 defisit perdagangan daerah Kabupaten Pati dapat semakin turun dan berubah positif pada periode-periode berikutnya. Hal ini dapat terus didorong melalui penetrasi produk unggulan ke pasar-pasar regional maupun pasar global. Pemerintah Kabupaten Pati harus mulai melakukan penguatan dan percepatan transformasi ekonomi ke arah *digitalisasi* ekonomi guna meningkatkan nilai tambah (didukung dengan peningkatan kualitas produk) serta perluasan pasar. khususnya bagi produk-produk UMKM lokal. Upaya peningkatan keterkaitan hulu-hilir industri lokal juga perlu terus didorong guna meningkatkan efisiensi usaha dan daya saing pelaku UMKM lokal. Berikut adalah gambaran secara lengkap tentang *trend* distribusi presentase (proporsi) PDRB ADHB menurut pengeluaran.

Tabel III.6A
Realisasi dan Estimasi Distribusi PDRB ADHB Kabupaten Pati
Berdasarkan Pengeluaran Tahun 2020-2025

No	Pengeluaran	2020	2021	2022	2023	2024	2025*
1	Konsumsi RT & LNPRT (C)	72,73%	72,77%	73,10%	73,22%	72,36%	69,84%
2	Konsumsi Pemerintah (G)	6,47%	6,26%	5,74%	5,57%	5,46%	6,13%
3	Pembentukan Modal Tetap Bruto/PMTB (I)	23,71%	24,47%	24,14%	23,42%	23,89%	25,48%
4	Ekspor Netto Barang dan Jasa (NE)	-2,91%	-3,50%	-2,98%	-2,21%	-1,71%	-1,45%
PDRB		**100 %**	**100 %**	**100 %**	**100 %**	**100 %**	**100 %**

Sumber : BPS Kabupaten Pati, 2025 (Data diolah)
*Ket : * angka estimasi*

Sedangkan PDRB Atas Dasar Harga Berlaku (ADHB) menurut pengeluaran secara lengkap sebagaimana tabel berikut.

Tabel III.6B
Realisasi dan Perkiraan PDRB ADHB Kabupaten Pati
Berdasarkan Pengeluaran Tahun 2020-2025
(dalam juta rupiah)

No	Pengeluaran	2020	2021	2022	2023	2024	2025*
1	Konsumsi RT & LNPRT (C)	31.484.883,45	33.162.079,10	36.629.600,00	40.104.832,46	41.919.327,37	44.082.800,35
2	Konsumsi Pemerintah (G)	2.798.694,97	2.850.682,10	2.875.180,00	3.050.008,86	3.164.915,32	3.946.107,87
3	Pembentukan Modal Tetap Bruto/PMTB (I)	10.264.129,68	11.151.716,67	12.098.530,00	12.829.275,71	13.839.032,88	15.395.762,47
4	Ekspor Netto Barang dan Jasa (NE)	-1.259.128,24	-1.593.750,39	-1.492.350,00	-1.208.707,73	-987.907,22	-932.929,14
PDRB ADHB		**43.288.579,86**	**45.570.727,47**	**50,110,960.00**	**54.775.409,30**	**57.935.368,34**	**62.491.741,55**

Sumber : BPS Kabupaten Pati, 2025 (Data diolah)
*Ket : * angka estimasi*

3.2. Arah Kebijakan Keuangan Daerah

Arah kebijakan keuangan daerah, secara garis besar tercermin pada kebijakan pendapatan, belanja serta pembiayaan dalam APBD. Pengelolaan keuangan daerah yang baik menghasilkan keseimbangan antara optimalisasi pendapatan daerah, efisiensi dan efektivitas belanja daerah serta ketepatan dalam memanfaatkan potensi pembiayaan daerah. Berikut gambaran secara lengkap kebijakan pengelolaan keuangan daerah Kabupaten Pati Tahun 2025.

3.2.1. Arah Kebijakan Pendapatan Daerah

Pendapatan daerah pada periode perencanaan Tahun 2026 diskenariokan dapat meningkat secara moderat dan diharapkan ini akan menjadi suatu landasan bagi pencapaian target pendapatan secara lebih progresif pada periode perencanaan yang selanjutnya, sehingga dalam jangka menengah-panjang akan berdampak pada peningkatan ruang fiskal daerah. Kebijakan daerah dalam rangka meningkatkan pendapatan daerah di Kabupaten Pati, dilakukan dengan beberapa strategi dan cara sebagai berikut:

a. Intensifikasi PAD, melalui:
   1. Optimalisasi penerimaan Pajak Opsen, termasuk pada obyek pajak kendaraan yang selama ini tidak aktif melakukan pembayaran PKB serta layanan yang semakin mudah untuk pengurusan BBNKB;
   2. Optimalisasi sistem pajak *on line* dengan menambahkan (perluasan penggunaan) peralatan berupa *tapping box* (alat perekam transaksi) untuk meminimalisir penyimpangan data transaksi oleh wajib pajak daerah, disertai dengan upaya persuasif berupa himbauan untuk menaati pemenuhan pembayaran pajak daerah bagi wajib pajak.
   3. Optimalisasi penerimaan pendapatan melalui entitas keuangan bisnis, berupa pemeriksaan terhadap laporan keuangan wajib pajak daerah, sehingga apabila ditemukan kekurangan bayar pajak daerah akan segera dikeluarkan SKPD kurang bayar kepada wajib pajak.
   4. *Law enforcement* berupa denda pajak bagi wajib pajak yang menunggak pembayaran pajaknya.
   5. Optimalisasi Sumber Daya Manusia (SDM) pajak daerah (fiskus) melalui diklat pajak daerah, yaitu lanjutan diklat audit pajak dan pemeriksaan pajak maupun diklat yang berhubungan dengan peningkatan kapasitas SDM perpajakan.
   6. Percepatan digitalisasi berupa peningkatan dan perluasan penggunaan Teknologi Informasi (TI) dalam rangka meningkatkan layanan kepada wajib pajak daerah .

7. Perubahan regulasi perpajakan daerah yang sudah out of date menyesuaikan dengan kondisi dan dinamika perekonomian daerah.
8. Peningkatan koordinasi dengan SKPD penghasil lain dan BUMD untuk optimalisasi pendapatan daerah.
9. Penilaian kembali atas tanah dan bangunan dalam rangka optimalisasi penerimaan dari PBB perdesaan dan perkotaan.
10. Verifikasi dan penyelesaian terhadap piutang PBB yang masih ada tunggakan.

b. Ekstensifikasi Pajak dan Retribusi, melalui:
   1. Perubahan tarif pajak daerah dan tarif retribusi daerah yang sudah tidak sesuai dengan kondisi perekonomian daerah.
   2. Perluasan subjek dan objek pajak daerah dan retribusi daerah (perluasan *tax based)* berdasarkan potensi yang sudah dihitung.
   3. Penyesuaian Nilai Jual Objek Pajak (NJOP) dari Pajak Bumi dan Bangunan (PBB) di kawasan-kawasan tertentu secara bertahap, dengan cara menggunakan Peta Zona Nilai Tanah tahun terbaru sebagai pedoman untuk perhitungan Nilai Pasar dan Transaksi Jual Beli Tanah dan Bangunan.
c. Peningkatan sinergitas antara Pemerintah Kabupaten Pati khususnya OPD terkait (BPKAD) dengan Bapenda Provinsi Jawa Tengah melalui koordinasi secara intensif dalam rangka optimalisasi Pendapatan Asli Daerah (dari komponen pajak dan retribusi daerah) sehubungan amanat Undang-undang Nomor 1 Tahun 2022 tentang Hubungan Keuangan Pusat dan Daerah.

Berikut arah kebijakan Pendapatan Daerah Pemerintah Kabupaten Pati kurun waktu 5 (lima) tahun terakhir sebagaimana Tabel III.7 di bawah ini.

Tabel III.7
Realisasi dan Proyeksi/Target Pendapatan Kabupaten Pati
Tahun 2022 s.d Tahun 2026

NO.	URAIAN	Realisasi Tahun 2022	Realisasi Tahun 2023	Realisasi Tahun 2024	Tahun Berjalan 2025	Proyeksi/Target Pada Tahun 2026
1	2	5	6	7	8	
4	**PENDAPATAN DAERAH**	**2.705.053.757.861**	**2.758.693.326.929**	**2.943.408.500.519**	**2.870.121.733.000**	**2.776.109.171.000**
4.1	**PENDAPATAN ASLI DAERAH**	**366.754.867.176**	**441.001.976.769**	**482.687.254.150**	**548.507.950.000**	**675.564.910.000**
4.1.01	PAJAK DAERAH	142.237.812.783	156.737.653.451	168.007.411.760	255.481.320.000	304.661.175.000
4.1.02	RETRIBUSI DAERAH	23.633.166.839	26.712.358.630	263.695.224.967	257.403.938.500	337.721.786.000
4.1.03	HASIL PENGELOLAAN KEKAYAAN DAERAH YANG DIPISAHKAN	33.640.326.840	33.809.638.988	36.759.568.045	29.863.469.000	29.863.469.000
4.1.04	LAIN-LAIN PAD YANG SAH	189.243.561.074	223.742.325.700	14.225.049.378	5.759.222.500	3.318.480.000
4.2	**PENDAPATAN TRANSFER**	**2.285.937.589.532**	**2.316.204.128.315**	**2.460.721.246.369**	**2.321.613.783.000**	**2.100.544.261.000**
4.2.01	*PENDAPATAN TRANSFER PEMERINTAH PUSAT*	2.041.713.085.328	2.076.846.190.809	2.198.135.190.078	2.189.392.472.000	1.968.322.950.000
4.2.02	*PENDAPATAN TRANSFER ANTAR DAERAH*	244.224.504.204	239.357.937.506	262.586.056.291	132.221.311.000	132.221.311.000
4.3	**LAIN-LAIN PENDAPATAN DAERAH YANG SAH**	**30.361.301.153**	**1.487.221.845**	0	0	0
4.3.01	PENDAPATAN HIBAH	**30.361.301.153**	1.487.221.845	0	0	0
4.3.03	LAIN-LAIN PENDAPATAN SESUAI DENGAN KETENTUAN PERATURAN PERUNDANG-UNDANGAN	0	0	0	0	0

Sumber : BPKAD Kabupaten Pati 2025 (data diolah)

Tabel III.7 menunjukkan bahwa pendapatan daerah dalam 2 (dua) tahun terakhir tumbuh negatif yang disebabkan belum optimalnya kinerja PAD, dan pendapatan transfer dari pusat dan lain-lain Pendapatan Daerah yang sah cenderung tumbuh negatif. Sedangkan Tahun 2024 dan 2025, diharapkan PAD dapat memberikan kontribusi positif mengingat ada sumber energi baru dari penerimaan opsen (pajak dan bea balik kendaraan bermotor) sesuai amanat Undang-Undang Nomor 1 Tahun 2022 terkait Hubungan Keuangan Pusat dan Daerah.

Data secara lengkap penghitungan persentase pertumbuhan dan proporsi komponen pendapatan daerah beserta proyeksinya sebagaimana Tabel III.8 berikut.

Tabel III.8
Kinerja Pertumbuhan dan Distribusi Persentase Pendapatan Daerah
Tahun 2022 – 2025

NO.	URAIAN	Pertumbuhan Pendapatan (%)				Proporsi Pendapatan Daerah (%)			
		2022	2023	2024	2025*	2022	2023	2024	2025*
1	2	3	4	5	6	7	8	9	10
4	**PENDAPATAN DAERAH**	**-1,45**	**-5,10**	**8,20**	**-7,83**	**100,00**	**100,00**	**100,00**	**100,00**
4,1	**PENDAPATAN ASLI DAERAH**	**-6,43**	**-2,95**	**4,34**	**32,16**	**13,54**	**13,85**	**13,35**	**19,14**
4.1.01	Pajak Daerah	13,28	-6,07	12,17	91,33	4,58	4,54	4,70	9,76
4.1.02	Retribusi Daerah	2,17	6,27	-39,32	1.033,52	1,03	1,16	0,65	7,99
4.1.03	Hasil Pengelolaan Kekayaan Daerah Yang Dipisahkan	-2,60	0,00	0,00	0,00	1,11	1,17	1,08	1,17
4.1.04	Lain-Lain PAD Yang Sah	-17,64	-2,73	7,22	-97,06	6,81	6,98	6,92	0,22
4,2	**PENDAPATAN TRANSFER**	**3,74**	**-4,64**	**8,87**	**-13,99**	**85,70**	**86,12**	**86,65**	**80,86**
4.2.01	**PENDAPATAN TRANSFER PEMERINTAH PUSAT**	**3,76**	**-4,64**	**9,43**	**-10,73**	**76,86**	**77,24**	**78,11**	**75,65**
4.2.02	**PENDAPATAN TRANSFER ANTAR DAERAH**	**3,58**	**-4,57**	**3,97**	**-43,84**	**8,84**	**8,89**	**8,54**	**5,20**
4,3	**LAIN-LAIN PENDAPATAN DAERAH YANG SAH**	**-82,66**	**-96,08**	**0,00**	**0,00**	**0,76**	**0,03**	**0,00**	**0,00**

Sumber : BPKAD Kabupaten Pati, 2025 (data diolah)

Pendapatan Transfer di Tahun 2025, diproyeksikan masih negative karena belum memasukkan penghitungan beberapa komponen seperti DAK dan pendapatan transfer lainnya serta Lain-Lain Pendapatan Daerah Yang Sah.

Penghitungan Pendapatan Daerah dari aspek pertumbuhan dan distribusi (proporsi) komponen Pendapatan Daerah sebagaimana Tabel III.8 dimaksudkan untuk mengetahui kinerja Pendapatan Daerah yang telah diperoleh secara riil sehingga dapat diidentifikasi pos-pos pendapatan daerah yang mana yang (masih) perlu mendapat penekanan/perhatian ke depan. Hasil identifikasi sangat dibutuhkan untuk melakukan proyeksi guna perencanaan penganggaran termasuk diantaranya adalah untuk melihat peluang-peluang pendapatan yang berasal dari pos PAD yang selama ini belum optimal dalam penggalian maupun pengelolaannya. Hal ini sangat penting, mengingat bahwa PAD merupakan komponen Pendapatan Daerah yang sangat menentukan

capaian (tinggi rendahnya) desentralisasi, rasio/tingkat kemandirian dan ketergantungan fiskal daerah.

3.2.2. Arah Kebijakan Belanja Daerah

Sesuai arah kebijakan Belanja Daerah dalam RPD Kabupaten Pati Tahun 2023 – 2026, kebijakan Belanja Daerah tahun 2025, sebagaimana amanah UU Nomor 23 Tahun 2014 tentang Pemerintahan Daerah secara umum akan difokuskan pada :

a. Dukungan capaian prioritas Nasional;
b. Kontribusi pada pemenuhan pencapaian indikator Standar Pelayanan Minimal (SPM);
c. Pembiayaan program dan kegiatan prioritas daerah utamanya dalam pencapaian target kinerja makro daerah seperti pertumbuhan ekonomi, peningkatan kesempatan kerja dan kesempatan berusaha, pengentasan kemiskinan (fokus pada penghapusan kemiskinan ekstrem), peningkatan distribusi pendapatan masyarakat serta peningkatan kualitas sumber daya manusia (SDM) utamanya penurunan angka *stunting*;;
d. Optimalisasi penjaringan aspirasi masyarakat melalui musyawarah perencanaan pembangunan daerah;
e. Belanja *mandatory* terkait pemenuhan pelayanan dasar kepada masyarakat;

Penyusunan kebijakan terkait Belanja Daerah disusun berdasarkan prinsip-prinsip penganggaran dengan pendekatan anggaran berbasis kinerja, dan memperhatikan prioritas pembangunan sesuai permasalahan serta perkiraan situasi dan kondisi pada tahun mendatang, dan pemenuhan norma-norma : tertib administrasi, efisien, ekonomis, efektif, transparan, dan bertanggungjawab dengan memperhatikan rasa keadilan, kepatutan, manfaat untuk masyarakat, serta taat pada ketentuan peraturan perundang-undangan.

Berikut Hasil Kebijakan Belanja Daerah Pemerintah Kabupaten Pati kurun waktu 5 (lima) tahun terakhir (Tahun 2022-2026) serta Rancangan Kebijakan Belanja Daerah Tahun 2026 sebagaimana Tabel III.9 di bawah ini.

Tabel III.9
Realisasi dan Proyeksi/Terget Belanja Daerah Kabupaten Pati
Tahun 2022 s.d Tahun 2026

NO.	URAIAN	Realisasi Tahun 2022	Realisasi Tahun 2023	Realisasi Tahun 2024	Tahun Berjalan 2025	Proyeksi Pada Tahun 2026
1	2	7	8	9		
5.	**BELANJA DAERAH**	**2.717.685.026.789**	**2.698.407.880.935**	**2.925.322.380.472**	**2.940.121.733.000**	**3.036.109.171.000**
5.1	**BELANJA OPERASI**	**1.752.623.062.578**	**1.780.189.630.104**	**1.971.243.770.374**	**2.042.063.346.350**	**1.921.076.835.650**
5.1.01	Belanja Pegawai	1.009.662.361.301	1.015.305.152.960	1.094.802.111.090	1.340.942.880.499	1.348.803.336.986
5.1.02	Belanja Barang dan Jasa	643.820.523.848	638.670.403.566	721.614.456.392	613.634.083.851	540.216.904.664
5.1.03	Belanja Bunga	0	0	0	0	0
5.1.04	Belanja Subsidi	0	0	0	0	0
5.1.05	Belanja Hibah	85.243.524.429	114.522.126.796	134.491.179.497	71.579.982.000	24.656.594.000
5.1.06	Belanja Bantuan Sosial	13.896.653.000	11.691.946.782	20.336.023.395	15.906.400.000	775.000.000
5.2.	**BELANJA MODAL**	**240.760.188.095**	**212.133.396.273**	**269.291.837.726**	**214.654.903.650**	**425.363.975.350**
5.3.	**BELANJA TIDAK TERDUGA**	**3.991.079.349**	**4.228.762.856**	**986.361.682**	**12.649.115.000**	**38.902.992.000**
5.4.	**BELANJA TRANSFER**	**720.310.696.767**	**701.856.091.702**	**683.800.410.690**	**670.754.368.000**	**650.765.368.000**
5.4.01	Belanja Bagi Hasil	14,787,021.427	16.587.097.962	18.345.001.208	30.800.000.000	30.842.000.000
5.4.02	Belanja Bantuan Keuangan	705.523.675.340	685.268.993.740	665.455.409.482	639.954.368.000	619.923.368.000

Sumber : BPKAD Kabupaten Pati, 2025 (data diolah)

Sebagaimana Tabel III.9 di atas, Belanja Daerah mengalami kecenderungan tumbuh positif kecuali di tahun 2023. Pada tahun 2026 terdapat peningkatan untuk belanja modal utamanya pada belanja modal infrastruktur daerah. Belanja Daerah tahun 2025 diproyeksikan tumbuh negative karena belum semua komponen belanja masuk dalam perhitungan. Gambaran dinamika pertumbuhan Belanja Daerah menurut jenis belanja (mengacu Peraturan Pemerintah Nomor 12 Tahun 2019 tentang Pengelolaan Keuangan Daerah) beserta proyeksinya di Tahun 2025 sebagaimana tertuang dalam Tabel III.10 di bawah.

Tabel III.10

Kinerja Pertumbuhan dan Distribusi Persentase Belanja Daerah Tahun 2020-2024 dan Proyeksi Tahun 2025

NO.	URAIAN	Pertumbuhan Pendapatan (%)				Proporsi Pendapatan Daerah (%)			
		2022	2023	2024	2025*	2022	2023	2024	2025*
1	2	3	4	5	6	7	8	9	10
5.	**BELANJA DAERAH**	**1,04**	**-5,97**	**6,08**	**-9,77**	**100,00**	**100,00**	**100,00**	**100,00**
5.1.1	**BELANJA OPERASI**	**-1,32**	**-3,83**	**8,98**	**-12,35**	**64,81**	**66,28**	**68,10**	**66,15**
5.1.2	Belanja Pegawai	2,42	3,51	4,65	1,37	36,85	40,57	40,02	44,97
5.1.3	Belanja Barang dan Jasa	-13,45	-13,04	9,84	-20,16	23,84	22,04	22,83	20,20
5.1.4	Belanja Hibah	95,59	-13,86	48,36	-83,01	3,60	3,30	4,61	0,87
5.1.5	Belanja Bantuan Sosial	65,22	-33,11	80,95	-84,01	0,52	0,37	0,64	0,11
5.2.	**BELANJA MODAL**	**-4,03**	**-17,99**	**8,53**	**-56,01**	**9,06**	**7,90**	**8,08**	**3,94**
5.3.	**BELANJA TIDAK TERDUGA**	**46,38**	**-30,71**	**3,78**	**-47,18**	**0,88**	**0,65**	**0,63**	**0,37**
5.4.	**BELANJA TRANSFER**	**8,58**	**-6,26**	**-2,27**	**14,97**	**25,25**	**25,17**	**23,19**	**29,54**
5.4.1	Belanja Bagi Hasil	35,61	-9,52	27,07	51,70	0,51	0,50	0,59	1,00
5.4.2	Belanja Bantuan Keuangan	8,13	-6,19	-2,86	14,00	24,73	24,67	22,59	28,54

Sumber : BPKAD Kabupaten Pati, 2025 (data diolah)

Ditinjau dari aspek distribusi (proporsi) komponen Belanja Daerah, Belanja Operasi masih mendominasi (proporsi terbesar) yaitu rata-rata sebesar 66,40% pada Tahun 2022-2024; dan pada Tahun 2025 proporsinya menjadi 66,15%. Proporsi terbesar kedua adalah komponen Belanja Transfer yaitu rata-rata sebesar 24,53% pada Tahun 2022-2024; dan pada Tahun 2025 angka proyeksinya sebesar 29,54%. Proporsi terbesar ketiga adalah Belanja Modal yaitu rata-rata sebesar 8,35% pada Tahun 2022-2024; pada Tahun 2025 diproyeksikan turun yaitu sebesar 3,94% . Terakhir yang terkecil proporsinya adalah Belanja Tak Terduga yaitu rata-rata Tahun 2022-2024 adalah sebesar 0,72%; dan pada Tahun 2025 diproyeksikan turun proporsinya yaitu sebesar 0,37%. Ke depan, proporsi belanja yang bersifat produktif (belanja modal dan belanja barang/jasa) akan selalu didorong terus meningkat karena secara empiris kedua jenis belanja ini terbukti memiliki daya ungkit (*multiplier effect*) pada perekonomian daerah.

3.2.3. Arah Kebijakan Pembiayaan Daerah.

Pembiayaan adalah seluruh transaksi keuangan pemerintah, baik yang berasal dari penerimaan daerah maupun pengeluaran daerah, yang perlu dibayar atau yang akan diterima kembali yang dalam penganggaran pemerintah terutama dimaksudkan untuk menutup defisit dan/atau memanfaatkan surplus anggaran. Kebijakan pembiayaan daerah terdiri dari Kebijakan Penerimaan Pembiayaan dan Kebijakan Pengeluaran Pembiayaan Daerah. Sesuai dengan Pasal 305 dari UU Nomor 23 Tahun 2014 yang membahas perihal Surplus / Defisit Anggaran, dinyatakan bahwa dalam hal APBD diperkirakan surplus, APBD dapat digunakan untuk Pengeluaran Pembiayaan Daerah yang ditetapkan dalam Perda tentang APBD, dimana Pengeluaran Pembiayaan Daerah dapat digunakan untuk pembiayaan: (i) Pembayaran Cicilan Pokok Utang yang Jatuh Tempo; (ii) Penyertaan Modal Daerah; (iii) Pembentukan Dana cadangan; dan/atau (iv) Pengeluaran Pembiayaan lainnya sesuai dengan ketentuan peraturan perundang-undangan.

Sementara dalam Pasal 305 dari UU Nomor 23 Tahun 2014, juga telah dinyatakan bahwa dalam hal APBD diperkirakan defisit, APBD dapat didanai dari Penerimaan Pembiayaan Daerah yang ditetapkan dalam Perda tentang APBD. Penjabaran lebih lanjut juga dinyatakan bahwa Penerimaan Pembiayaan Daerah bersumber dari: (i) Sisa lebih perhitungan anggaran tahun sebelumnya; (ii) Pencairan dana cadangan;(iii) Hasil penjualan kekayaan Daerah yang dipisahkan; (iv) Pinjaman Daerah; dan (v) Penerimaan pembiayaan lainnya sesuai dengan ketentuan peraturan perundang-undangan. Kebijakan pembiayaan daerah pada tahun 2026, yaitu Sisa Lebih Perhitungan Anggaran Tahun Sebelumnya (SiLPA) akan digunakan untuk menutup defisit belanja dan pinjaman daerah dari Bank Jateng.

Berikut hasil kebijakan Pembiayaan Daerah Pemerintah Kabupaten Pati kurun waktu 5 (lima) tahun terakhir (Tahun 2022-2026) sebagaimana Tabel III.11 di bawah ini.

Tabel III.11
Realisasi dan Proyeksi/Target Pembiayaan Daerah Kabupaten Pati
Tahun 2022 s.d Tahun 2026

No.	Uraian	Realisasi Tahun 2022	Realisasi Tahun 2023	Realisasi Tahun 2024	Tahun Berjalan 2025	Proyeksi Pada Tahun 2026
1	2	5	6	7	8	
3.1	Penerimaan Pembiayaan	202.912.487.826	173.654.717.384	244.172.124.588	70.000.000.000	260.000.000.000
3.1.1	Sisa Lebih Perhitungan Anggaran Tahun Sebelumnya (SiLPA)	202.686.393.626	173.654.717.384	199.106.007.788	70.000.000.000	30.000.000.000
3.1.2	Pencairan Dana Cadangan	0	0	45.000.000.000	0	0
3.1.3	Hasil Penjualan Kekayaan Daerah yang Dipisahkan	0	0	0	0	0
3.1.4	Penerimaan Pinjaman Daerah	0	0	0	0	230.000.000.000
3.1.5	Penerimaan Kembali Pemberian Pinjaman	0	0	0	0	0
3.1.6	Penerimaan Piutang Daerah	226.094.200	0	0	0	0
	JUMLAH PENERIMAAN PEMBIAYAAN	**202.912.487.826**	**173.654.717.384**	**244.172.124.588**	**70.000.000.000**	**260.000.000.000**
3.2	Pengeluaran Pembiayaan	16,500,000,000	35.000.000.000	0	0	0
3.2.1	Pembentukan Dana Cadangan	10,000,000,000	3.5000.000.000	0	0	0
3.2.2	Penyertaan Modal (Investasi) Pemerintah Daerah	6,500,000,000	0	0	0	0
3.2.3	Pembayaran Pokok Utang	0	0	0	0	0
3.2.4	Pemberian Pinjaman Daerah	0	0	0	0	0
	JUMLAH PENGELUARAN PEMBIAYAAN	**16,500,000,000**	**35.000.000.000**	0	0	0
	JUMLAH PEMBIAYAAN NETTO	**186.412.487.826**	**138.820.561.794**	**244.172.124.588**	**70.000.000.000**	**260.000.000.000**

*Sumber : BPKAD Kabupaten Pati, 2025 (data diolah); *)*

Sebagaimana Tabel III.11 di atas, SiLPA masih menjadi sumber utama pembiayaan disamping dengan adanya pinjaman daerah yang berasal dari Bank Jateng untuk pembiayaan infrastruktur daerah. Ke depan dalam rangka mewujudkan *innovative financing*, Pemerintah Kabupaten Pati akan melakukan identifikasi potensi pembangunan infrastruktur publik yang akan menggunakan skema pembiayaan *Public Private Partnership (PPP*) atau Kerjasama Pemerintah dan Badan Usaha (KPBU).

BAB IV

SASARAN DAN PRIORITAS PEMBANGUNAN DAERAH

4.1 Tujuan dan Sasaran Pembangunan

Rencana Kerja Pemerintah Daerah Tahun 2026 disusun dengan berpedoman pada rancangan RPJMD 2025-2029 hal ini didasarkan pada Instruksi Menteri Dalam Negeri Nomor 2 Tahun 2025 tentang Pedoman Penyusunan Rencana Pembangunan Jangka Menengah Daerah dan Rencana Strategis Perangkat Daerah Tahun 2025-2029, dimana dinyatakan bahwa Rancangan RPJMD 2025-2029 menjadi pedoman bagi daerah dalam menyusun Rencana Kerja Pemerintah Daerah Tahun 2026. Kondisi ini terjadi karena RKPD Tahun 2026 ditetapkan lebih dahulu dari RPJMD tahun 2025-2029. Kebijakan dalam RKPD tahun 2026 juga mempertimbangkan kebijakan dalam RPJPD Kabupaten Pati tahun 2025-2045. Pembangunan Kabupaten Pati tahun 2026 diwujudkan dalam rangka mencapai visi dalam RPJMD tahun 2025-2029 yaitu **"Masyarakat Kabupaten Pati yang Adil Makmur didukung SDM Unggul dan Berkarakter",** yang akan dicapai dengan 5 misi, yaitu:

1. Membangun Sumber Daya Manusia yang Unggul, Adaptif, dan merata dengan tetap memegang teguh nilai agama dan budaya lokal;
2. Meningkatkan produktivitas lapangan usaha utama untuk mendukung daya saing dan menunjang pertumbuhan ekonomi berkualitas, merata dan berkelanjutan;
3. Membangun Infrastruktur yang mantap, merata, inklusif, dengan tetap memperhatikan kelestarian lingkungan;
4. Meningkatkan Kelestarian lingkungan hidup dan ketahanan ekologi masyarakat yang mantap untuk menunjang keberlangsungan pembangunan;
5. Mewujudkan Birokrasi yang melayani melalui tata kelola pemerintahan yang efektif dan pelayanan publik yang adaptif dan inklusif.

Dalam dokumen Rencana Pembangunan Jangka Menengah Daerah (RPJMD) Kabupaten Pati Tahun 2025-2029, tema pembangunan tahun 2026 adalah **"Pembangunan Infrastruktur dan Sumber Daya Manusia (SDM) untuk Penguatan Daya Saing Daerah dan Kemandirian Pangan".** Pembangunan difokuskan pada pembangunan infrastruktur baik infrastruktur wilayah maupun pelayanan publik dengan didukung peningkatan kualitas dan kapasitas Sumber Daya Manusia (SDM). Selain itu, Pembangunan sektor pangan dilakukan dalam upaya penguatan kemandirian pangan daerah dalam mendukung posisi Jawa Tengah sebagai Lumbung Pangan Jawa Tengah. Selanjutnya dari visi dan misi tersebut ditentukan tujuan yang ingin dicapai. Sementara itu sasaran diturunkan dari tujuan dimana merupakan rangkaian kinerja yang berupa hasil penyelenggaraan pembangunan daerah menuju tercapainya tujuan RPJMD. Berikut ini adalah tujuan dan sasaran RPJMD Kabupaten

Pati Tahun 2025-2029 dengan beberapa target indikator pada RKPD tahun 2026 yang disesuaikan berdasarkan hasil kesepakatan pada Rakortekrenbang dengan Provinsi Jawa Tengah:

Tabel IV.1

Tujuan dan Sasaran Pembangunan Daerah Kabupaten Pati Tahun 2026 dalam RPJMD Kabupaten Pati 2025-2029

VISI / MISI	TUJUAN	SASARAN	INDIKATOR	TARGET KINERJA 2026	KETERANGAN
(1)	(2)	(3)	(4)	(5)	(6)
Visi : **Masyarakat Kabupaten Pati yang Adil Makmur, didukung SDM Unggul dan Berkarakter**					
	Terwujudnya masyarakat yang adil dan makmur		**Gini Rasio**	**0,356**	
			PDRB Per Kapita (Rp Juta/tahun)	**48,29-49,52**	
			Angka Kemiskinan (%)	**8,51-8,40**	Dilakukan penyesuaian berdasarkan rakortekrenbang dengan Provinsi
			Penurunan Emisi GRK (TonCO2eq)	**2.489.007**	
Misi 1: Membangun Sumber Daya Manusia yang Unggul, Adaptif, dan merata dengan tetap memegang teguh nilai agama dan budaya lokal		Sasaran 1: Menguatnya daya saing SDM berkelanjutan	Indeks Pembangunan Manusia	76,52	Dilakukan penyesuaian berdasarkan rakortekrenbang dengan Provinsi
			Tingkat Pengangguran Terbuka (%)	3,74-3,44	Berdasarkan Dilakukan penyesuaian berdasarkan rakortekrenbang dengan Provinsi
Misi 2: Meningkatkan produktivitas lapangan usaha utama untuk mendukung daya saing dan menunjang pertumbuhan ekonomi berkualitas, merata dan berkelanjutan		Sasaran 2: Meningkatnya perekonomian inklusif	Laju Pertumbuhan Ekonomi (%)	5,50-6,50	Dilakukan penyesuaian berdasarkan rakortekrenbang dengan Provinsi
			Persentase Ketimpangan Pendapatan Menurut Kriteria Bank Dunia	22,31-22,56	
Misi 3: Membangun Infrastruktur yang mantap, merata, dan inklusif		Sasaran 3: Meningkatnya infrastruktur yang mantap, merata, dan inklusif	Indeks Kualitas Layanan Infrastruktur (%)	86,78	

VISI / MISI	TUJUAN	SASARAN	INDIKATOR	TARGET KINERJA 2026	KETERANGAN
(1)	(2)	(3)	(4)	(5)	(6)
Misi 4: Meningkatkan Kelestarian lingkungan hidup dan ketahanan ekologi masyarakat yang mantap untuk menunjang keberlangsungan pembangunan		Sasaran 4: Meningkatnya kualitas lingkungan hidup dan ketahanan ekologi masyarakat	Indeks Kualitas Lingkungan Hidup	72,33	
			Indeks Risiko Bencana	132,84 - 131,23	
Mewujudkan birokrasi yang melayani melalui tata kelola pemerintahan yang efektif dan pelayanan publik yang adaptif dan inklusif		Sasaran 5 : Meningkatnya kualitas tata kelola pemerintahan dan pelayanan publik	Indeks Pelayanan Publik	3,7225	
			Nilai AKIP	65,95	
			Kemandirian Fiskal Daerah (%)	20,11	

Sumber: RPJMD Tahun 2025-2029

Untuk mewujudkan tujuan dan sasaran RPJMD tahun 2025-2026 sebagaimana visi dan misi Bupati dan Wakil Bupati tersebut, dilakukan casecading kinerja yang merupakan penjabaran, penurunan dan penyelarasan kinerja beserta targetnya secara vertikal sebagai rangkaian kinerja yang berupa hasil penyelenggaraan pembangunan daerah pada perangkat daerah yang diwujudkan dalam tujuan perangkat daerah sesuai tugas dan fungsi perangkat daerah.

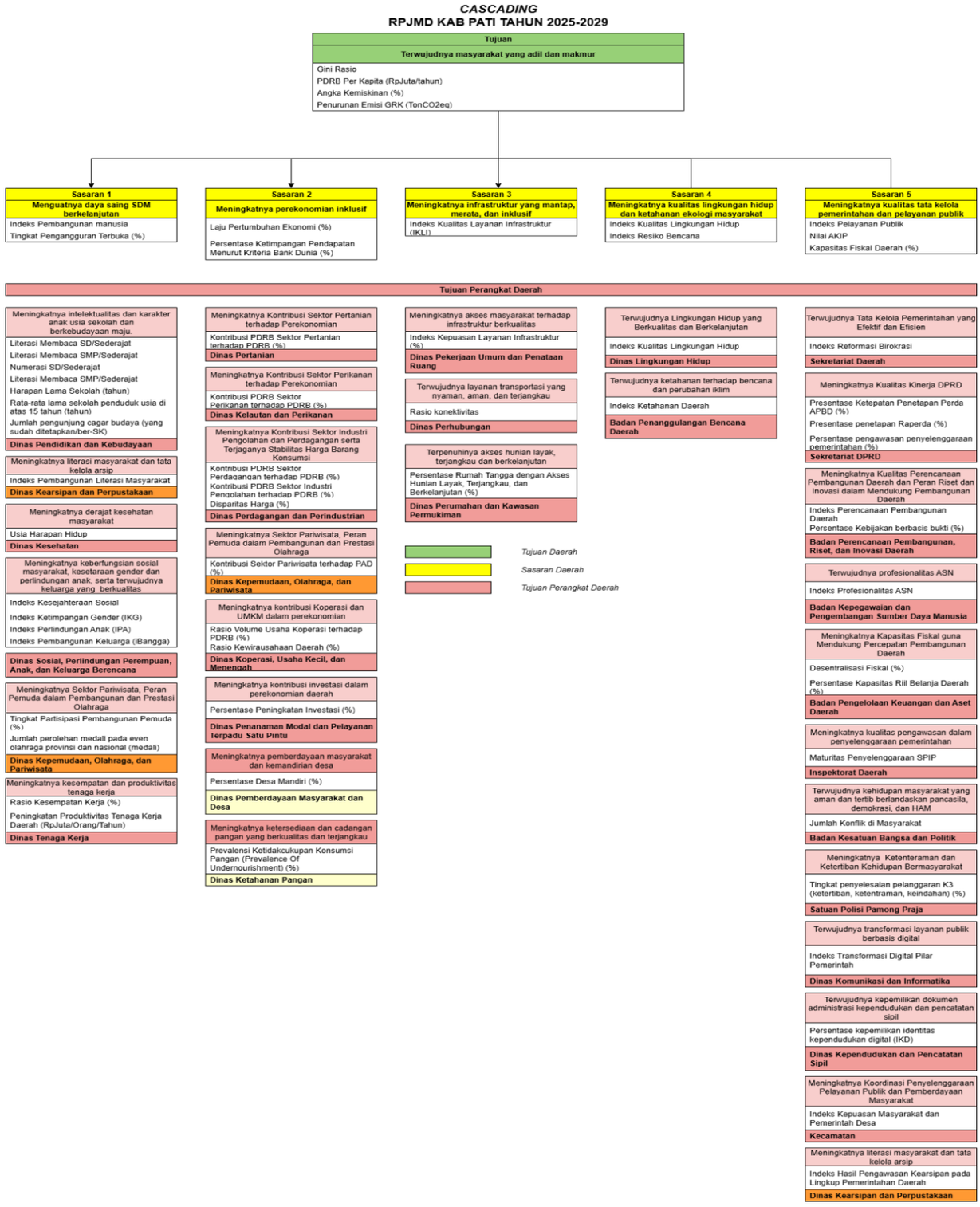

Gambar 4.1 Casecading Pembangunan DaerahKabupaten Pati Tahun 2025-2029

4.2 Prioritas dan Sasaran Pembangunan Tahun 2026

4.2.1 Prioritas Rencana Kerja Pemerintah (RKP) Tahun 2026

Rencana kerja pemerintah (RKP) Tahun 2026 merupakan perencanaan tahunan di masa transisi yang menjadi tahap awal pelaksanaan berbagai agenda pembangunan untuk mewujudkan Indonesia Emas 2045. Dalam rangka menciptakan pondasi yang kuat dalam mengawal pencapaian indonesia emas 2045 serta mencapai target sasaran pembangunan nasional tahun 2026, ditetapkan prioritas nasional sebagai berikut:

Dalam rangka mencapai target dan sasaran tersebut, maka ditetapkan delapan Prioritas Nasional yaitu:

1. **Prioritas Nasional 1:** Memperkokoh ideologi Pancasila, Demokrasi dan Hak asasi Manusia;
2. **Prioritas Nasional 2:** Memantapkan Sistem pertahanan keamanan negara dan mendorong kemandirian bangsa melalui swasembada pangan, energi, air, ekonomi syariah, ekonomi digital, ekonomi hijau dan ekonomi biru;
3. **Prioritas Nasional 3:** Melanjutkan pengembangan infrastruktur dan meningkatkan lapangan kerja yang berkualitas, mendorong kewirausahaan, mengembangkan industri kreatif serta mengembangkan agromaritim industri di sentra produksi melalui peran aktif koperasi;
4. **Prioritas Nasional 4:** Memperkuat pembangunan sumber daya manusia (SDM), sains, teknologi, pendidikan, kesehatan, prestasi olah raga, kesetaraan gender, serta penguatan peran perempuan, pemuda, dan penyandang disabilitas;
5. **Prioritas Nasional 5:** Melanjutkan hilirisasi dan mengembangkan industri berbasis sumber daya alam untuk meningkatkan nilai tambah di dalam negeri;
6. **Prioritas Nasional 6:** Membangun dari desa dan dari bawah untuk pertumbuhan ekonomi, pemerataan ekonomi dan pemberantasan kemiskinan;
7. **Prioritas Nasional 7:** Memperkuat reformasi politik, hukum, dan birokrasi serta memperkuat pencegahan dan pemberantasan korupsi, narkoba, judi dan penyelundupan;
8. **Prioritas Nasional 8:** Memperkuat penyelarasan kehidupan yang harmonis dengan lingkungan, alam dan budaya, serta peningkatan toleransi antar umat beragama untuk mencapai masyarakat yang adil dan makmur.

Pemerintah Daerah dalam menyusun RKPD tahun 2026 perlu mengacu pada Tema RKP Tahun 2026. Sesuai dengan tema RKP Tahun 2026 adalah **“Kedaulatan Pangan, Energi, Ekonomi, yang Produktif dan**

Inklusif". Untuk mewujudkan tema RKP tersebut ditetapkan sasaran makro pembangunan nasional pada tahun 2026, yaitu:

1. Laju Pertumbuhan Ekonomi dengan target 5,8 – 6,3%;
2. PDRB per kapita (juta) dengan target 5.870 (GNI per Kapita, US$);
3. Kontribusi PDRB Provinsi;
4. Tingkat Kemiskinan dengan target 6,50 – 7,50%;
5. Tingkat Pengangguran Terbuka (TPT) dengan target 4,44 – 4,96%;
6. Indeks Rasio Gini dengan target 0,377 – 0,380;
7. Indeks Modal Manusia dengan target 0,57;
8. Persentase Penurunan Intensitas Emisi GRK dengan target 37,14; dan
9. Indeks Kualitas Lingkungan Hidup Daerah dengan target 76,67.

Dalam rangka mendukung pencapaian prioritas nasional yang termuat dalam Asta Cita serta sinergitas pembangunan pusat dan daerah, telah dirumuskan program dan sub kegiatan sebagai berikut :

Tabel IV.2
Dukungan Daerah Tahun 2026 terhadap Asta Cita

	Asta Cita	Kode Bidang	Bidang Urusan	*Outcome* Prioritas	Kode Program	Program	Kode Sub Kegiatan	Sub Kgiatan
(1)	(2)	(3)	(4)	(5)	(6)	(7)	(8)	(9)
1	Memperkuat pembangunan sumber daya manusia (SDM), sains, teknologi, pendidikan, kesehatan, prestasi olahraga, kesetaraan gender, serta penguatan peran perempuan, pemuda (generasi milenial dan generasi Z), dan penyandang disabilitas **(ASTA CITA 4)**	1.01	URUSAN PEMERINTAHAN BIDANG PENDIDIKAN	Terpenuhinya Kebutuhan Dasar Standar Pelayanan Minimal (SPM) Bidang Pendidikan	1.01.02	PROGRAM PENGELOLAAN PENDIDIKAN	1.01.02.2.01.0039	Sosialisasi dan Advokasi Kebijakan Bidang Pendidikan
							1.01.02.2.02.0032	Penyediaan Biaya Personil Peserta Didik Sekolah Dasar
							1.01.02.2.02.0060	Bimbingan Teknis, Pelatihan, dan/atau Magang/PKL untuk Peningkatan Kapasitas Bidang Pendidikan

							1.01.02.2.03.0040	Rehabilitasi sedang/Berat Ruang Kelas Sekolah
							1.01.02.2.04.0010	Penyediaan Biaya Personil Peserta Didik Nonformal/Kesetaraan
		1.02	URUSAN PEMERINTAHAN BIDANG KESEHATAN	Kesehatan Untuk Semua	1.02.02	PROGRAM PEMENUHAN UPAYA KESEHATAN PERORANGAN DAN UPAYA KESEHATAN MASYARAKAT	1.02.02.2.01.0022	Pengembangan Rumah Sakit
							1.02.02.2.01.0023	Pengadaan Obat, Bahan Habis Pakai, Bahan Medis Habis Pakai, Vaksin, Makanan dan Minuman di Fasilitas Kesehatan
							1.02.02.2.02.0025	Pelayanan Kesehatan Penyakit Menular dan Tidak Menular
							1.02.02.2.02.0026	Pengelolaan Jaminan Kesehatan Masyarakat
							1.02.02.2.02.0046	Pengelolaan upaya kesehatan Ibu dan Anak
					1.02.03	PROGRAM PENINGKATAN KAPASITAS SUMBER DAYA MANUSIA KESEHATAN	1.02.03.2.02.002	Pemenuhan Kebutuhan Sumber Daya Manusia Kesehatan Sesuai Standar
2	Melanjutkan hilirisasi dan mengembangkan	1.03	URUSAN PEMERINTAHAN BIDANG	Meningkatnya ketahanan air untuk	1.03.02	PROGRAM PENGELOLAAN	1.03.02.2.02.0008	Peningkatan Jaringan Irigasi Permukaan

	industri berbasis sumber daya alam untuk meningkatkan nilai tambah di dalam negeri. **(ASTA CITA 5)**		PEKERJAAN UMUM DAN PENATAAN RUANG	mendukung Pencapaian swasembada pangan, energi, dan air		SUMBER DAYA AIR (SDA)		
	Memantapkan sistem Pertahanan keamanan negara dan mendorong Kemandirian bangsa melalui Swasembada pangan, energi, air, ekonomi kreatif, ekonomi hijau, dan ekonomi biru**(ASTA CITA 2)**						1.03.02.2.02.0014	Rehabilitasi Jaringan Irigasi Permukaan
				Terlaksananya Pembangunan daerah sesuai dengan rencana tata ruang	1.03.03	PROGRAMPENGELOLAAN DAN PENGEMBANGAN SISTEM PENYEDIAAN AIR MINUM	1.03.03.2.01.0028	Pembangunan Sistem Penyediaan Air Minum (SPAM) Jaringan Perpipaan
							1.03.03.2.01.0032	Perluasan Sistem Penyediaan Air Minum (SPAM) Jaringan Perpipaan
					1.03.12	PROGRAM PENYELENGGARAAN PENATAAN RUANG	1.03.12.2.01.0010	Penetapan RDTR Kabupaten/Kota
3	Membangun dari desa dan dari bawah untuk pertumbuhan ekonomi, pemerataan ekonomi dan	1.04	URUSAN PEMERINTAHAN BIDANG PERUMAHAN DAN KAWASAN PERMUKIMAN	Terpenuhinya rumah layak, terjangkau, dan berkelanjutan	1.04.04	PROGRAM PERUMAHAN DAN KAWASAN PERMUKIMAN KUMUH	1.04.04.2.01.0001	Perbaikan Rumah Tidak Layak Huni untuk Pencegahan Terhadap Tumbuh dan Berkembangnya Permukiman Kumuh di Luar Kawasan

	pemberantasan kemiskinan **(ASTA CITA 6)**							Permukiman Kumuh dengan Luas di Bawah 10 (Sepuluh) Ha
							1.04.04.2.01.0004	Pembangunan Rumah Baru Layak Huni dalam Rangka pencegahan terhadap Kumuh dan berkembangnya Perumahan Kumuh dan Permukiman Kumuh Baru
					1.04.05	PROGRAM PENINGKATAN PRASARANA, SARANA DAN UTILITAS UMUM (PSU)	1.04.05.2.01.0011	Perbaikan Prasarana, Sarana, dan Utilitas Umum di Perumahan
							1.04.05.2.01.0012	Penyediaan Prasarana, Sarana, dan Utilitas Umum di Perumahan
4	Memperkokoh ideologi Pancasila, demokrasi, dan hak asasi manusia (HAM) **(ASTA CITA 1)**	1.05	URUSAN PEMERINTAHAN BIDANG KETENTERAMAN DAN KETERTIBAN UMUM SERTA PERLINDUNGAN MASYARAKAT	Terwujudnya manajemen bencana yang terintegrasi, pelayanan Satpol PP, Satlinmas, dan pelayanan pemadam kebakaran sesuai standar	1.05.03	PROGRAM, PENANGGULANGAN BENCANA	1.05.03.2.02.0027	Penyusunan Rencana Penanggulangan Bencana Kabupaten/Kota
	Memperkuat penyelarasan kehidupan yang harmonis dengan						1.05.03.2.04.0005	Pembinaan dan Pengawasan Penyelenggaraan Penanggulangan Bencana

	lingkungan, alam, dan budaya serta peningkatan toleransi antarumat beragama untuk mencapai masyarakat adil dan makmur **(ASTA CITA 8)**							
					1.05.02	PROGRAM PENINGKATAN KETENTERAMAN DAN KETERTIBAN UMUM	1.05.02.2.01.0015	Pencegahan Gangguan Ketenteraman dan Ketertiban Umum Melalui Deteksi Dini dan Cegah Dini, Pembinaan dan Prnyuluhan, Pelaksanaan Patroli Pengamanan , dan Pengawalan
							1.05.02.2.02.0011	Penanganan Atas Pelanggaran Peraturan Daerah dan Peraturan Kepala daerah
					1.05.04	PROGRAM PENCEGAHAN, PENANGGULANGAN, PENYELAMATAN KEBAKARAN DAN PENYELAMATAN NON KEBAKARAN	1.05.04.2.01.0013	Penyusunan Kajian Rencana Induk Sistem Penanggulangan Kebakaran dan Penyelamatan (RISPKP)
5	Membangun dari	1.06	URUSAN	Penurunan	1.06.02	PROGRAM	1.06.02.2.03.0004	Peningkatan Kemampuan

	desa dan dari bawah untuk pertumbuhan ekonomi, pemerataan ekonomi dan pemberantasan kemiskinan **(ASTA CITA 6)**		PEMERINTAHAN BIDANG SOSIAL	Kemiskinan Melalui Graduasi		PEMEBRDAYAAN SOSIAL		Potensi Sumber Kesejahteraan Sosial Kelembagaan Masyarakat Kewenangan Kabupaten/Kota
	Memperkuat pembangunan sumber daya manusia (SDM), sains, teknologi, pendidikan, kesehatan, prestasi olahraga, kesetaraan gender, serta penguatan peran perempuan, pemuda (generasi milenial dan generasi Z), dan penyandang disabilitas **(ASTA CITA 4)**						1.06.02.2.03.0014	Peningkatan Kemampuan Potensi Sumber Kesejahteraan Sosial Kelembagaan Masyarakat Kewenangan Kabupaten/Kota
					1.06.05	PROGRAM PERLINDUNGAN DAN JAMINAN SOSIAL	1.06.05.2.02.0006	Fasilitasi Bantuan Pengembangan Ekonomi Masyarakat
					1.06.05	PROGRAM PERLINDUNGAN DAN JAMINAN SOSIAL	1.06.05.2.02.0006	Fasilitasi Bantuan Sosial Kesejahteraan Keluarga
6	Membangun dari desa dan dari bawah untuk Pertumbuhan ekonomi,	2.07	URUSAN PEMERINTAHAN BIDANG TENAGA KERJA	Meningkatnya kinerja Pembangunan ketenagakerjaan dalam rangka	2.07.03	PROGRAM PELATIHAN KERJA DAN PRODUKTIVITAS	2.07.03.2.01.0001	Proses Pelaksanaan Pendidikan dan Pelatihan Keterampilan bagi Pencari Kerja berdasarkan Klaster Kompetensi

	Pemerataan ekonomi dan pemberantasan kemiskinan **(ASTA CITA 6)**			produktivitas tenaga kerja, kesempatan kerja dan perlindungan pekerja		TENAGA KERJA		
	Memperkuat pembangunan sumber daya manusia (SDM), sains, teknologi, pendidikan, kesehatan, prestasi olahraga, kesetaraan gender, serta penguatan peran perempuan, pemuda (generasi milenial dan generasi Z), dan penyandang disabilitas **(ASTA CITA 4)**				2.07.05	PROGRAM HUBUNGAN INDUSTRIAL	2.07.05.2.01.0001	Pengesahan Peraturan Perusahaan bagi Perusahaan
							2.07.05.2.02.0005	Pengembangan Pelaksanaan Jaminan Sosial Tenaga Kerja dan Fasilitas Kesejahteraan Pekerja
7	Memperkuat pembangunan sumber daya manusia (SDM), sains, teknologi, pendidikan, kesehatan, prestasi olahraga, kesetaraan gender, serta	2.08	URUSAN PEMERINTAHAN BIDANG PEMBERDAYAAN PEREMPUAN DAN PERLINDUNGAN ANAK	Meningkatnya Kesetaraan Gender, Peran Perempuan, dan Perlindungan Anak	2.08.02	PROGRAM PENGARUSUTAMAAN GENDER DAN PEMBERDAYAAN PEREMPUAN	2.08.02.2.01.0011	Pendampingan Penyelenggaraan PUG Kewenangan Kabupaten/Kota
							2.08.02.2.02.0009	Peningkatan kapasitas SDM pemberdayaan perempuan di bidang politik, atau hukum, atau sosial, dan atau ekonomi Kewenangan

	penguatan peran perempuan, pemuda (generasi milenial dan generasi Z), dan penyandang disabilitas **(ASTA CITA 4)**							Kabupaten/Kota
					2.08.07	PROGRAM PERLINDUNGAN KHUSUS ANAK	2.08.07.2.01.0007	Advokasi dan sosialisasi pencegahan kekerasan terhadap anak kepada pengambil kebijakan dan pemangku kepentingan Kewenangan Kabupaten/Kota
							2.08.07.2.02.0013	Layanan pendampingan korban bagi Anak Korban Kekerasan Tingkat Kabupaten/Kota
8	Memantapkan sistem Pertahanan keamanan negara dan mendorong Kemandirian bangsa melalui swasembada pangan, energi, air, ekonomi kreatif, ekonomi hijau, dan ekonomi biru **(ASTA CITA 2)**	2.09	URUSAN PEMERINTAHAN BIDANG PANGAN	Meningkatnya Ketahan Pangan	2.09.03	PROGRAM PENINGKATAN DIVERSIFIKASI DAN KETAHANAN PANGAN MASYARAKAT	2.09.03.2.01.0007	Peningkatan Ketahanan Pangan Keluarga
							2.09.03.2.01.0008	Stabilisasi Pasokan dan Harga Pangan Tingkat Produsen dan Konsumen di Kabupaten/Kota
					2.09.04	PROGRAM PENANGANAN KERAWANAN PANGAN	2.09.04.2.02.0002	Pelaksanaan Pengadaan, Pengelolaan, dan Penyaluran Cadangan Pangan pada Kerawanan Pangan yang Mencakup dalam 1 (satu) Daerah Kabupaten/Kota
							2.09.04.2.02.0003	Koordinasi dan Sinkronisasi

								Penanganan Kerawanan Pangan dan Gizi Kabupaten/Kota
9	Melanjutkan pengembangan infrastruktur dan meningkatka lapangan kerja yang berkualitas, mendorong kewirausahaan, mengembangkan industri kreatif serta mengembangkan agromaritim industri di sentra produksi melalui peran aktif koperasi **(ASTA CITA 3)**	2.10	URUSAN PEMERINTAHAN BIDANG PERTAHANAN	Terwujudnya pemerataan penguasaan tanah dan Pemberdayaan masyarakat melalui penataan aset dan akses di daerah	2.10.06	PROGRAM REDISTRIBUSI TANAH, DAN GANTI KERUGIAN PROGRAM TANAH KELEBIHAN MAKSIMUM DAN TANAH ABSENTEE	2.10.06.2.01.0004	Koordinasi dan Sinkronisasi Penataan Akses dalam Pemanfaatan Redistribusi Tanah dalam 1 (satu) Kabupaten/Kota
							2.10.06.2.01.0006	Koordinasi dalam rangka Penataan Aset Reforma Agraria
10	Memantapkan Sistem pertahanan keamanan negara dan mendorong kemandirian bangsa melalui swasembada pangan, energi, air, ekonomi kreatif, ekonomi hijau, dan ekonomi biru **(ASTA CITA 2)**	2.11	URUSAN PEMERINTAHAN BIDANG HIDUP	Lingkungan Hidup Berkualitas	2.11.03	PROGRAM PENGENDALIAN PENECEMARAN DAN / ATAU KERUSAKAN LINGKUNGAN HIDUP	2.11.03.2.01.0007	Pelaksanaan pemantauan kualitas Lingkungan Hidup terhadap Media Tanah, Air, Udara, dan Laut

	Memperkuat penyelarasan kehidupan yang harmonis dengan lingkungan, alam, dan budaya serta peningkatan toleransi antarumat beragama untuk mencapai masyarakat yang adil dan makmur **(ASTA CITA 8)**						2.11.03.2.01.0012	Pengambilan contoh uji dan pengujian parameter kualitas lingkungan
					2.11.11	PROGRAM PENGELOLAAN PERSAMPAHAN	2.11.11.2.01.0012	Penanganan sampah melalui pengangkutan
							2.11.11.2.01.0016	Penanganan sampah melalui pengumpulan sampah
							2.11.11.2.01.0016	Penanganan sampah melalui pengumpulan sampah
							2.11.11.2.01.0017	Penanganan sampah melalui pemilahan dan pengolahan sampah di instalasi pengolahan sampah TPS3R, PDU, TPST, TPS, SPA, PSEL/PLTSa, RDF, pusat pengomposan, biodigester, Bank Sampah dan fasilitas lainnya sesuai dengan peraturan perundangan
							2.11.11.2.01.0020	Penanganan sampah melalui pemrosesan akhir sampah di TPA/TPST kabupaten/kota atau TPA/TPST Regional
11	Memperkuat pembangunan sumber daya	2.12	URUSAN PEMERINTAHAN	Meningkatnya kualitas layanan kependudukan	2.12.03	PROGRAM PENCATATAN SIPIL	2.12.03.2.02.0002	Koordinasi dengan Kantor Kementerian yang Menyelenggarakan

	manusia (SDM), sains, teknologi, pendidikan, kesehatan, prestasi olahraga, kesetaraan gender, serta penguatan peran perempuan, pemuda (generasi milenial dan generasi Z), dan penyandang disabilitas **(ASTA CITA 4)**		BIDANG ADMINISTRASI KEPENDUDUKAN DAN PENCATATAN SIPIL	dan pencatatan sipil, serta pemanfaatan data kependudukan berbasis digital				Urusan Pemerintahan di Bidang Agama Kabupaten/Kota dalam Memelihara Hubungan Timbal Balik Melalui Pembinaan Masing-Masing kepada Instansi Vertikal dan UPT Dinas Kependudukan dan Pencatatan Sipil Kabupaten/Kota
							2.12.03.2.02.0006	Fasilitasi Terkait Pencatatan Sipil
12	Membangun dari desa dan dari bawah untuk Pertumbuhan ekonomi, Pemerataan ekonomi dan Pemberantasan kemiskinan **(ASTA CITA 6)**	2.13	URUSAN PEMERINTAHAN BIDANG PEMEBERDAYAAN MASYARAKAT DAN DES	Meningkatnya Tata Kelola Pemerintahan Desa dan Kelembagaan Desa yang Berdaya Saing untuk Kesejahteraan Masyarakat Desa	2.13.02	PROGRAM PENATAAN DESA	2.13.02.2.01.0006	Fasilitasi Sarana dan Prasarana Desa
	Memperkuat Penyelarasan kehidupan yang harmonis dengan lingkungan, alam dan budaya serta peningkatan toleransi antarumat				2.13.04	PROGRAM ADMINISTRASI PEMERINTAHAN DESA	2.13.04.2.01.0008	Pembinaan dan Pemberdayaan BUM Desa dan Lembaga Kerja Sama antar Desa

	beragama untuk mencapai masyarakat yang adil dan makmur **(ASTA CITA 8)**							
13	Memperkuat Pembangunan sumber daya manusia (SDM), sains, teknologi, pendidikan, kesehatan, prestasi olahraga, kesetaraan gender, serta penguatan peran perempuan, pemuda (generasi milenial dan generasi Z), dan penyandang disabilitas **(ASTA CITA 4)**	2.14	URUSAN PEMERINTAHAN BIDANG PENGENDALIAN PENDUDUK DAN KELUARGA BERENCANA	Penduduk Tumbuh Seimbang (PTS) dan Keluarga Berkualitas (IPKK)	2.14.03	PROGRAM PEMBINAAN KELUARGA BERENCANA (KB)	2.14.03.2.03.0008	Pembinaan Pelayanan Keluarga Berencana dan Kesehatan Reproduksi di Fasilitas Kesehatan Termasuk Jaringan dan Jejaringnya
							2.14.03.2.04.0005	Fasilitasi Pengelolaan Dapur Sehat Atasi Stunting (DASHAT) di Kampung Keluarga Berkualitas
					2.14.04	PROGRAM PEMEBRDAYAAN DAN PENINGKATAN KELUARGA SEJAHTERA (KS)	2.14.04.2.01.0016	Pengelolaan Ketahanan Keluarga Melalui Pusat Pelayanan Keluarga Sejahtera (PPKS)
							2.14.04.2.01.0028	Pembentukan Kelompok Ketahanan dan Kesejahteraan Keluarga (Bina Keluarga Balita (BKB), Bina Keluarga Remaja (BKR), Pusat Informasi dan Konseling Remaja (PIK-R), Bina Keluarga Lansia (BKL), Usaha Peningkatan Pendapatan Keluarga

								Akseptor (UPPKA) dan Pemberdayaan Ekonomi Keluarga)
14	Melanjutkan hilirisasi dan mengembangkan industri berbasis sumber daya alam untuk meningkatkan nilai tambah di dalam negeri **(ASTA CITA 5)**	2.15	URUSAN PEMERINTAHAN BIDANG PERHUBUNGAN	Terwujudnya Peningkatan Konektivitas Antar Wilayah dan Penurunan Angka Kecelakaan Lalu Lintas dan Angkutan Jalan di Jalan Kabupaten/Kota	2.15.02	PROGRAM PENYELENGGARAN LALU LINTAS DAN ANGKUTAN JALAN (LLAJ)	2.15.02.2.02.0002	Penyediaan Perlengkapan Jalan di Jalan Kabupaten/Kota
							2.15.02.2.03.0011	Rehabilitasi dan Pemeliharaan Terminal Tipe C (Fasilitas Utama dan Penunjang)
	Melanjutkan pengembangan infrastruktur dan meningkatkan lapangan kerja yang berkualitas, mendorong kewirausahaan, mengembangkan industri kreatif serta mengembangkan agromaritim industri di sentra produksi melalui peran aktif koperasi **(ASTA CITA 3)**				2.15.03	PROGRAM PENGELOLAAN PELAYARAN	2.15.03.2.13.0003	Pengoperasian dan Pemeliharaan Pelabuhan Sungai dan Danau
							2.15.03.2.13.0011	Pemenuhan fasilitas Pelayanan Angkutan Pelabuhan Sungai, Danau dan Penyeberangan
15	Memperkokoh ideologi Pancasila,	2.16	URUSAN PEMERINTAHAN	Terakselerasinya transformasi	2.16.02	PROGRAM PENGELOLAAN	2.16.02.2.01.0016	Dukungan Administratif, Keuangan, dan Tata Kelola Komisi Informasi

	demokrasi, dan hak asasi manusia (HAM) **(ASTA CITA 1)**		BIDANG KOMUNIKASI DAN INFORMATIKA	pemerintah digital di daerah		INFORMASI DAN KOMUNIKASI PUBLIK		di Daerah dalam Rangka Penyelesaian Sengketa Informasi Publik
							2.16.02.2.01.0017	Pelayanan Informasi Publik
							2.16.02.2.01.0019	Monitoring Informasi Kebijakan, Opini, dan Aspirasi Publik
							2.16.02.2.01.0021	Pengelolaan Media Komunikasi Publik
	Memperkuat reformasi politik hukum dan birokrasi, serta, memperkuat pencegahan dan pemberantasan korupsi, narkoba, judi, dan penyelundupan **(ASTA CITA 7)**				2.16.03	PROGRAM PENGELOLAAN APLIKASI IMFORMATIKA	2.16.03.2.02.0025	Koordinasi pemanfaatan Portal Pelayanan Pemerintah Daerah yang terintegrasi
							2.16.03.2.02.0034	Penyelenggaraan Sistem Penghubung Layanan Pemerintah Daerah dalam rangka interopabilitas data dan integrasi layanan
							2.16.03.2.02.0036	Penyediaan Akses Internet
							2.16.03.2.02.0038	Koordinasi dan Fasilitasi Penyelenggaraan Kabupaten atau Kota Cerdas
16	Melanjutkan pengembangan infrastruktur dan meningkatkan lapangan kerja yang	2.17	URUSAN PEMERINTAHAN BIDANG KOPERASI,	Peningkatan Produktivitas Koperasi dan UMKM	2.17.06	PROGRAM PEMBERDAYAAN DAN PERLINDUNGAN KOPERASI	2.17.06.2.01.0003	Pembinaan dan Pendampingan Bagi Keluarga dan Kelompok Masyarakat yang Akan Membentuk Koperasi Dalam Pengembangan Ekonomi

	berkualitas, mendorong kewirausahaan, mengembangkan industri kreatif serta mengembangkan agromaritim industri di sentra produksi melalui peran aktif koperasi **(ASTA CITA 3)**		USAHA KECIL, DAN MENENGAH					
							2.17.06.2.01.0009	Pemberdayaan Koperasi dengan Keanggotaan Daerah Kabupaten/Kota
					2.17.07	PROGRAM PEMBERDAYAAN USAHA MENENGAH, USAHA KECIL, DAN USAHA MIKRO (UMKM)	2.17.07.2.01.0004	Pemberdayaan Kelembagaan Potensi dan Pengembangan Usaha Mikro
							2.17.07.2.01.0015	Usaha Mikro Peningkatan Pemahaman dan Pengetahuan UMKM serta Kapasitas dan Kompetensi SDM UMKM dan Kewirausahaan melalui Pendidikan dan Pelatihan
17	Melanjutkan hilirisasi dan mengembangkan industri berbasis sumber daya alam untuk meningkatkan nilai tambah di dalam negeri **(ASTA CITA 4)**	2.18	URUSAN PEMERINTAHAN BIDANG PENANAMAN MODAL	Pencapaian Target realisasi Penanaman Modal	2.18.05	PROGRAM PENGENDALIAN PELAKSANAAN PENANAMAN MODAL	2.18.05.2.01.0004	Penyelesaian Permasalahan dan Hambatan yang dihadapi Pelaku Usaha dalam merealisasikan Kegiatan Usahanya
							2.18.05.2.01.0006	Pengawasan Penanaman Modal
18	Memperkuat pembangunan sumber daya manusia (SDM), sains, teknologi, pendidikan, kesehatan, prestasi	2.19	URUSAN PEMERINTAHAN BIDANG KEPEMUDAAN DAN OLAHRAGA	Meningkatnya kualitas pemuda, budaya olahraga yang inklusif, dan prestasi olahraga	2.19.02	PROGRAM PENGEMBANGAN KAPASITAS DAYA SAING KEPEMUDAAN	2.19.02.2.01.0011	Koordinasi, Sinkronisasi, dan Penyelenggaraan Pengembangan Kewirausahaan Pemuda Bagi Wirausaha pemula Tingkat Kabupaten/kota
							2.19.02.2.02.0004	Koordinasi, Sinkronisasi, dan penyelenggaraan Pemberdayaan organisasi kepemudaan melalui

	olahraga, kesetaraan gender, serta penguatan peran perempuan, pemuda (generasi milenial dan generasi Z) dan penyandang disabilitas **(ASTA CITA 4)**							kemitraan berbasis peneguhan kemandirian ekonomi pemuda tingkat Kabupaten/Kota
					2.19.03	PROGRAM PENGEMBANGAN KAPASITAS DAYA SAING KEOLAHRAGAAN	2.19.03.2.03.0006	Seleksi Atlet Daerah
							2.19.03.2.03.0009	Pembinaan dan Pengembangan Olahragawan Berprestasi kabupaten/kota
							2.19.03.2.05.0010	Pemassalan olahraga dan penyelenggaraan festival Olahraga Rekreasi yang berjenjang dan berkelanjutan padatingkat daerah, nasional, dan inetnasional
19	Memperkuat reformasi politik, hukum dan birokrasi, serta memperkuat pencegahan dan pemberantasan korupsi, narkoba, judi, dan penyelundupan **(ASTA CITA 7)**	2.20	URUSAN PEMERINTAHAN BIDANG STATISTIK	Tercapainya kolaborasi, integrasi, dan standardisasi dalam penyelebnggaraan Sistem Statistik Nasional (SSN)	2.20.02	PROGRAM PENYELENGGARARAAN STATISTIK SEKTORAL	2.20.02.2.01.0018	Pemenuhan Prinsip Satu Data Indonesia
					2.20.02	PROGRAM PENYELENGGARAAN STATISTIK SEKTORAL	2.20.02.2.01.0019	Peningkatan Kualitas Statistik Sektoral
20	Memantapkan sistem Pertahanan keamanan negara dan mendorong Kemandirian bangsa melalui swasembada	2.21	URUSAN PEMERINTAHAN BIDANG PERSANDIAN	Menguatnya keamanan siber dan sandi Lingkungan Pemerintah Daerah	2.21.02	PROGRAM PENYELENGGARAAN PERSANDIAN UNTUK PENGAMANAN	2.21.02.2.01.0007	Penyediaan Layanan Keamanan Informasi dan Persandian Pemerintah Daerah

	pangan, energi, air, ekonomi kreatif, ekonomi hijau, dan ekonomi biru **(ASTA CITA 2)**					INFORMASI		
	Memperkuat reformasi politik, hukum dan birokrasi, serta memperkuat pencegahan dan pemberantasan korupsi, narkoba, judi, dan penyelundupan **(ASTA CITA 7)**						2.21.02.2.01.0008	Penetapan Kebijakan Tata Kelola Keamanan Informasi dan Persandian Pemerintah Daerah
21	Melanjutkan pengembangan infrastruktur dan meningkatkan lapangan kerja yang berkualitas, mendorong kewirausahaan, mengembangkan industri kreatif serta mengembangkan agromaritim industri di sentra produksi melalui peran aktif koperasi **(ASTA CITA**	2.22	URUSAN PEMERINTAHAN BIDANG KEBUDAYAAN	Peningkatan Indeks Pemajuan Kebudayaan (IPK)	2.22.02	PROGRAM PENGEMBANGAN KEBUDAYAAN	2.22.02.2.01.0001	Pelindungan, Pengembangan, Pemanfaatan Objek Pemajuan Kebudayaan
							2.22.02.2.01.0002	Pembinaan Sumber Daya Manusia, Lembaga, dan Pranata Kebudayaan

	3)							
	Memperkuat penyelarasan kehidupan yang harmonis dengan ingkungan, alam, dan budaya serta peningkatan toleransi antarumat beragama untuk mencapaimasyarakat yang adil dan makmur **(ASTA CITA 8)**				2.22.05	PROGRAM PELESTARIAN DAN PENGELOLAAN CAGAR BUDAYA	2.22.05.2.01.0002	Penetapan Cagar Budaya
							2.22.05.2.02.0002	Pengembangan Cagar Budaya
22	Memperkuat pembangunan sumber daya manusia (SDM), sains, teknologi, pendidikan, kesehatan, prestasi olahraga, kesetaraan gender, serta penguatan peran perempuan, pemuda (generasi milenial dan generasi Z), dan penyandang disabilitas **(ASTA**	2.23	URUSAN PEMERINTAHAN BIDANG PERPUSTAKAAN	Meningkatnya Kegemaran Membaca dan Literasi Masyarakat	2.23.02	PROGRAM PEMBINAAN PERPUSTAKAAN	2.23.02.2.01.0013	Pembinaan Perpustakaan Umum dan Khusus Tingkat Kabupaten/Kota
							2.23.02.2.01.0014	Pemanfaatan Koleksi Perpustakaan (Cetak/Digital) oleh Masyarakat

	CITA 4)							
	Memperkuat penyelarasan kehidupan yang harmonis dengan lingkungan, alam, dan budaya serta peningkatan toleransi antarumat beragama untuk mencapai masyarakat yang adil dan makmur **(ASTA CITA 8)**				2.23.03	PROGRAM PELESTARIAN KOLEKSI NASIONAL DAN NASKAH KUNO	2.23.03.1.01.0001	Peningkatan Peran Serta Masyarakat dalam Penyimpanan, Perawatan, Pelestarian, dan Pendaftaran Naskah Kuno
							2.23.03.1.03.0003	Pengembangan, Pengolahan dan Pengalihmediaan Naskah Kuno yang Dimiliki oleh Masyarakat untuk Dilestarikan dan Didayagunakan
23	Memperkuat penyelarasan kehidupan yang harmonis dengan lingkungan, alam, dan budaya serta peningkatan toleransi antarumat beragama untuk mencapai masyarakat yang adil dan makmur **(ASTA CITA 8)**	2.24	URUSAN PEMERINTAHAN BIDANG KEARSIPAN	Meningkatnya Tertib Arsip dan Mengembangkan Memori Kolektif Bangsa	2.24.02	PROGRAM PENGELOLAAN ARSIP	2.24.02.2.01.0003	Pengawasan Arsip Dinamis Kewenangan Kabupaten/Kota
				Meningkatnya Tertib Arsip dan Mengembangkan Memori Kolektif Bangsa			2.24.02.2.03.0001	Penyediaan Informasi, Akses dan Layanan Kearsipan Tingkat Daerah Kabupaten/Kota Melalui JIKN
24	Memantapkan sistem Pertahanan keamanan negaramdan	3.25	URUSAN PEMERINTAHAN BIDANG KELAUTAN DAN	Terwujudnya Tata Kelola Kelautan dan Perikanan	3.25.03	PROGRAM PENGELOLAAN PERIKANAN TANGKAP	3.25.03.2.02.0001	Pengembangan Kapasitas Nelayan Kecil
							3.25.03.2.02.0002	Pelaksanaan Fasilitasi

	mendorong Kemandirian bangsa melalui swasembada pangan, energi, air, ekonomi kreatif, ekonomi hijau, dan ekonomi biru **(ASTA CITA 2)**		PERIKANAN	yang Berkelanjutan				Pembentukan dan Pengembangan Kelembagaan Nelayan Kecil
							3.25.03.2.02.0004	Penyediaan Sarana dan Prasarana Pemberdayaan Usaha Nelayan Skala Kecil
					3.25.05	PROGRAM PENGAWASAN SUMBER DAYA KELAUTAN DAN PERIKANAN	3.25.05.2.01.0004	Pengawasan usaha pembudidayaan ikan sesuai kewenangan kabupaten/kota
							3.25.05.2.01.0006	Pengawasan usaha pemasaran hasil perikanan dan/atau usaha pengolahan hasil perikanan sesuai kewenangan kabupaten/kota
							3.25.05.2.01.0007	Pengawasan usaha penangkapan ikan dan/atau usaha pengangkutan ikan sesuai kewenangan kabupaten/kota
25	Melanjutkan pengembangan infrastruktur dan meningkatkan lapangan kerja yang berkualitas, mendorong kewirausahaan, mengembangkan industri kreatif sertamengembangkan agromaritim industri di sentra produksi	3.26	URUSAN PEMERINTAHAN BIDANG PARIWISATA	Meningkatnya Kontribusi Pariwisata dan Ekonomi Kreatif Dalam Mendukung Pertumbuhan Ekonomi Nasional	3.26.02	PROGRAM PENINGKATAN DAYA TARIK DESTINASI PARIWISATA	3.26.02.2.01.0006	Penetapan Daya Tarik Wisata Unggulan Kabupaten/Kota
							3.26.02.2.01.0009	Perencanaan dan Perancangan Daya Tarik Wisata Unggulan Kabupaten/Kota
							3.26.02.2.02.0008	Peningkatan Kapasitas SDM Pengelola Kawasan Strategis Pariwisata Kabupaten/Kota
							3.26.02.2.03.0001	Penetapan Destinasi Pariwisata Kabupaten/Kota

	melalui peran aktif koperasi **(ASTA CITA 3)**							
							3.26.02.2.03.0002	Perencanaan Destinasi Pariwisata Kabupaten/Kota
							3.26.02.2.03.0004	Pengadaan/Pemeliharaan/Rehabilitasi Sarana dan Prasarana dalam Pengelolaan Destinasi Pariwisata Kabupaten/Kota
					3.26.04	PROGRAM PENGEMBANGAN EKONOMI KREATIF MELALUI PEMANFAATAN DAN PERLINDUNGAN HAK KEKAYAAN INTELEKTUAL	3.26.04.2.01.0001	Pengembangan dan Revitalisasi Prasarana Kota Kreatif
							3.26.04.2.02.0002	Pengembangan Pendidikan
							3.26.04.2.02.0009	Penyusunan Rencana Aksi Pengembangan Ekonomi Kreatif
							3.26.04.2.02.0012	Penguatan Kelembagaan Ekonomi Kreatif Daerah
							3.26.04.2.02.0016	Penyusunan Dokumen strategis bidang ekonomi kreatif daerah
							3.26.04.2.02.0022	Fasilitasi Pendaftaran Kekayaan Intelektual
26	Memantapkan sistem Pertahanan keamanan negara dan mendorong Kemandirian bangsa melalui swasembada	3.27	URUSAN PEMERINTAHAN BIDANG PERTANIAN	Meningkatnya Produksi Pertanian	3.27.02	PROGRAM PENYEDIAN DAN PENGEMBANGAN SARANA PERTANIAN	3.27.02.2.01.0001	Pengawasan Penggunaan Sarana Pendukung Pertanian Sesuai dengan Komoditas, Teknologi dan Spesifik Lokasi
							3.27.02.2.01.0003	Perbanyakan Benih Bersertifikat Tanaman Pangan Berbentuk

	pangan, energi, air, ekonomi kreatif, ekonomi hijau, dan ekonomi biru **(ASTA CITA 2)**							Biji/Benih
					3.27.03	PROGRAM PENYEDIAAN DAN PENGEMBANGAN PRASARANA PERTANIAN	3.27.03.2.01.0003	Koordinasi dan Sinkronisasi Prasarana Pendukung Pertanian Lainnya
							3.27.03.2.01.0005	Pengendalian dan Pemanfaatan Kawasan Pertanian
27	Melanjutkan hilirisasi dan mengembangkan industri berbasis sumber daya alam untuk meningkatkan nilai tambah di dalam negeri **(ASTA CITA 5)**	3.30	URUSAN PEMERINTAHAN BIDANG PERDAGANGAN	Meningkatnya Perdagangan melalui Integrasi Rantai Pasar Domestik dan Global	3.30.02	PROGRAM PERIZINAN DAN PENDAFTARAN PERUSAHAAN	3.30.02.2.06.0003	Pengawasan Distribusi, Pengemasan dan Pelabelan Bahan Berbahaya Terhadap Pengguna Akhir Bahan Berbahaya (PA-B2) maupun Produsen B2 (P- B2)
							3.30.02.2.07.0001	Koordinasi dan Sinkronisasi Layanan Penerbitan SKA
					3.30.05	PROGRAM PENGEMBANGAN EKSPOR	3.30.05.2.01.0002	Pameran Dagang Nasional
							3.30.05.2.01.0004	Misi Dagang bagi Produk Ekspor Unggulan
28	Melanjutkan hilirisasi dan mengembangkan industri berbasis sumber daya alam untuk meningkatkan nilai tambah di dalam negeri **(ASTA CITA 5)**	3.31	URUSAN PEMERINTAHAN BIDANG PERINDUSTRIAN	Tercapainya pertumbuhan sektor industri pengolahan nonmigas	3.31.02	PROGRAM PERENCANAAN DAN PENGEMBANGAN INDUSTRI	3.31.02.2.01.0001	Penyusunan Rencana Pembangunan Industri Kabupaten/Kota
							3.31.02.2.01.0005	Koordinasi, Sinkronisasi, dan Pelaksanaan Pemberdayaan Industri dan Peran Serta Masyarakat

					3.31.03	PROGRAM PENGENDALIAN IZIN USAHA INDUSTRI	3.31.03.2.01.0003	Koordinasi dan Sinkronisasi Pengawasan terhadap Perizinan Berusaha sektor perindustrian yang menjadi kewenangan Kabupaten/Kota
							3.31.03.2.01.0004	Fasilitasi verifikasi pemenuhan persyaratan/standar kegiatan usaha sektor perindustrian dalam rangka penerbitan perizinan berusaha berbasis risiko melalui Sistem Informasi Industri Nasional (SIINas) yang terintegrasi dengan Sistem *Online Single Submission Risk Base Approach* (OSS RBA)
29	Membangun dari desa dan dari bawah untuk Pertumbuhan ekonomi, Pemerataan ekonomi dan pemberantasan Kemiskinan **(ASTA CITA 6)**	3.32	URUSAN PEMERINTAHAN BIDANG TRANSMIGRASI	Mewujudkan transformasi kawasan Transmigrasi menjadi pusat pertumbuhan Lokal Transmigrasi	3.32.03	PROGRAM PEMBANGUNAN KAWASAN TRANSMIGRASI	3.32.03.2.01.0010	Penyuluhan Program Transmigrasi Kepada Calon TransmigraN Penduduk Asal
							3.32.03.2.01.0020	Monitoring dan Evaluasi ke Lokasi Transmigrasi
					3.32.04	PROGRAM PENGEMBANGAN KAWASAN TRANSMIGRASI	3.32.04.2.01.0001	Penguatan SDM dalam rangka Kemandirian Satuan Pemukiman
31	Memperkokoh ideologi Pancasila, demokrasi, dan hak asasi manusia (HAM) **(ASTA CITA 1)**	8.01	KESATUAN BANGSA DAN POLITIK	Meningkatnya Kualitas Politik dan Demokrasi Indonesia serta Implementasi Nilai-Nilai ideologi	8.01.03	PROGRAM PENINGKATAN PERAN PARTAI POLITIK DAN LEMBAGA PENDIDIKAN	8.01.03.2.01.0003	Pelaksanaan Kebijakan di Bidang Pendidikan Politik, Etika Budaya Politik, Peningkatan Demokrasi, Fasilitasi Kelembagaan Pemerintahan, Perwakilan dan

	Memperkuat penyelarasan kehidupan yang harmonis dengan lingkungan, alam, dan budaya serta peningkatan toleransi antarumat beragama untuk mencapai masyarakat yang adil dan makmur **(ASTA CITA 8)**			Pancasila		MELALUI PENDIDIKAN POLITIK DAN PENGEMBANGAN ETIKA SERTA BUDAYA POLITIK		Partai Politik, Pemilihan Umum/Pemilihan Umum Kepala Daerah, serta Pemantauan Situasi Politik di Daerah
	Memperkuat reformasi politik, hukum dan birokrasi, serta memperkuat pencegahan dan pemberantasan korupsi, narkoba, judi, dan penyelundupan **(ASTA CITA 7)**				8.01.04	PROGRAM PEMBERDAYAAN DAN PENGAWASAN ORGANISASI KEMASYARAKATAN	8.01.04.2.01.0003	Pelaksanaan Kebijakan di Bidang Pendaftaran Ormas, Pemberdayaan Ormas, Evaluasi dan Mediasi Sengketa Ormas, Pengawasan Ormas dan Ormas Asing di Daerah

4.2.2. Prioritas Pembangunan pada Rencana Kerja Pemerintah Daerah (RKPD) Provinsi Jawa Tengah Tahun 2026

Kebijakan pembangunan daerah Jawa Tengah tahun 2026 berdasarkan pada RPJMD Tahun 2025-2029 diarahkan pada tema Pembangunan Daerah Tahun 2026 yaitu **Meneguhkan Posisi Jawa Tengah Sebagai Lumbung Pangan Nasional.** Tahun 2026 ini juga diarahkan untuk **"Penguatan Landasan Pembangunan Daerah"** dalam rangka pencapaian tujuan dan sasaran daerah dengan prioritas daerah meliputi:

1. Penguatan Landasan Tata Kelola Pemerintahan Berintegritas Dan Dinamis:
   a. pelayanan publik yang merata dan inklusif;
   b. penguatan kualitas perencanaan berbasis Satu Data Indonesia, berorientasi kinerja, serta berbasis risiko dan riset;
   c. penguatan meritokrasi melalui pemetaan kebutuhan jabatan berdasarkan kompetensi dan kinerja didukung dengan peningkatan akurasi data kepegawaian;
   d. penguatan pengembangan kompetensi dan integritas melalui pemetaan kompetensi berbasis tujuan pembangunan daerah;
   e. penguatan sistem pengawasan dan pengendalian internal akan menjadi prioritas serta pemetaan risiko dan titik rawan korupsi serta peningkatan kapabiltas APIP;
   f. pelaksanaan analisis evaluasi produk hukum yang diimplementasikan pada penyusunan kebijakan daerah, pengawasan produk hukum serta penguatan jaringan dokumentasi informasi hukum;
   g. penguatan kualitas pengelolaan digitalisasi manajemen kearsipan;
   h. kelembagaan pangan efektif;
   i. pemberian bantuan hukum dan fasilitasi penyelesaian permasalahan hukum;
   j. meningkatkan integritas dan peran partai politik dalam pemajuan demokrasi;
   k. pembentukan jejaring global dalam peningkatan perekonomian dan ketahanan regional;
   l. peningkatan kapasitas fiskal daerah dengan optimalisasi penerimaan pendapatan asli daerah dan peningkatan kualitas belanja daerah;
   m. penguatan potensi pembiayaan alternatif dan kreatif daerah;
   n. sinergi perencanaan dan penganggaran prioritas daerah dengan prioritas nasional;
   o. perluasan pemanfaatan layanan jasa keuangan masyarakat untuk menumbuhkan perekonomian yang merata dan berkualitas; serta
   p. penguatan kelembagaan administrasi kependudukan dan pencatatan sipil;

2. Penguatan Landasan Perekonomian Yang Berdaya Saing, Inklusif, Dan Berkelanjutan:
   a. peningkatan kontribusi dan produktivitas sektor industri pengolahan dan perdagangan;
   b. peningkatan kontribusi sektor pariwisata pada PDRB dan nilai tambah ekonomi kreatif;
   c. peningkatan daya saing koperasi dan usaha kecil menengah (UKM);
   d. peningkatan produksi sektor pertanian, perkebunan, peternakan, pangan, kehutanan, kelautan dan perikanan;
   e. peningkatan produksi pertambangan yang berwawasan lingkungan;
   f. peningkatan pertumbuhan penanaman modal;
   g. peningkatan aksesibilitas dan keselamatan distribusi barang, jasa, dan penumpang, serta keterhubungan antar daerah dan kewilayahan;
   h. peningkatan upaya pengendalian inflasi daerah;
   i. peningkatan ketahanan sumber daya alam dan lingkungan hidup;
   j. peningkatan kapasitas masyarakat di wilayah rawan bencana;
   k. peningkatan kapasitas SDM dalam penanggulangan bencana
   l. peningkatan penyediaan sarana prasarana pendukung pertanian dan ketahanan pangan desa;
   m. mendorong produktivitas tanaman pangan desa berbasis riset dan inovasi;
   n. penguatan peran BUMDes dan lembaga perekonomian desa lainnya dalam mendukung ketahanan pangan desa;
   o. mendorong kerjasama desa dan pengembangan kawasan perdesaan;
   p. peningkatan kegiatan pemberdayaan masyarakat desa/kelurahan dan penguatan peran Lembaga Kemasyarakatan Desa/Kelurahan termasuk integrasi kegiatan Posyandu untuk mendukung SPM; serta
   q. peningkatan kualitas tata kelola pemerintahan desa.

3. Penguatan Landasan Pembentukan Sumber Daya Manusia Berdaya Saing Dan Berkarakter:
   a. pemantapan identifikasi pemetaan SMK dengan potensi lokal, pengembangan dan penguatan kerja sama DUDI serta rintisan SMK Unggulan;
   b. pencapaian Wajib Belajar (WAJAR) 13 Tahun dengan pemerataan akses layanan pendidikan melalui pencegahan dan penanganan Anak Tidak Sekolah (ATS), serta evaluasi dan pelaksanaan SMK *Boarding* dan Semi *Boarding*;
   c. pemerataan mutu layanan pendidikan dengan pemenuhan biaya operasional sekolah dan revitalisasi sarpras pendidikan;

d. penguatan pendidikan karakter dengan meningkatkan kapasitas guru dalam pencegahan serta penanganan *bullying*;
e. penguatan tata kelola pendidikan berbasis perencanaan, hasil evaluasi serta pemantauan perijinan penyelenggaraan pendidikan;
f. pemerataan akses layanan kesehatan melalui identifikasi perencanaan pengembangan layanan kesehatan lanjutan dan primer;
g. pengembangan program rekrutmen dan seleksi untuk SDM kesehatan;
h. pemetaan dan penyempurnaan regulasi dan atau kebijakan daerah;
i. pemetaan seluruh faktor risiko dan determinan kesehatan di setiap kabupaten/kota serta inisiasi penyelesaian faktor risiko;
j. pemetaan dan pemberian jaminan pembiayaan kesehatan;
k. pemetaan regulasi terkait tata kelola sumber daya finansial;
l. pemetaan dan pengembangan Sistem Kesehatan Daerah;
m. penyediaan data dan informasi kebudayaan yang akurat;
n. peningkatan pelindungan objek pemajuan kebudayaan dan cagar budaya;
o. peningkatan kapasitas SDM dan lembaga kebudayaan;
p. pemetaan kerjasama lintas sektor dan kemitraan potensial dalam pemajuan kebudayaan;
q. penguatan pondasi pembangunan olahraga melalui partisipasi aktif berolahraga di masyarakat dan satuan pendidikan; mobilisasi olahraga masyarakat dan pendidikan secara masif; peningkatan kualitas dan kuantitas SDM keolahragaan, pemetaan atlet potensial, pemetaan sarpras olahraga, serta pemetaan cabang olahraga unggulan;
r. penguatan tata kelola literasi melalui koordinasi antar stakeholder; pelibatan komunitas literasi dalam penyadaran gemar membaca masyarakat; peningkatan kapasitas SDM perpustakaan; peningkatan sarpras perpustakaan;
s. pemetaan potensi sumber arsip untuk melengkapi khazanah arsip
t. peningkatan penyadaran, partisipasi dan penguatan kewirausahaan pemuda pada sektor pertanian;
u. peningkatan pemerataan perlindungan sosial bagi pemerlu kesejahteraan sosial;
v. peningkatan pembangunan berbasis gender;
w. peningkatan ketahanan keluarga;
x. peningkatan produktivitas tenaga kerja.

Prioritas daerah ini ditetapkan dalam rangka pencapaian target kinerja utama pemerintah daerah Provinsi Jawa Tengah tahun 2026 yaitu:

1. Tingkat kemiskinan dengan target 8,70-8,53%;
2. Indeks Reformasi Birokrasi dengan target 92,00;
3. Indeks Integritas Nasional dengan target 81,78;

4. Indeks Demokrasi Indonesia dengan target 86,46 - 89,50;
5. Otonomi Fiskal Daerah dengan target 65,72%;
6. Pertumbuhan Ekonomi dengan target 5,00 - 6,00%;
7. Indeks Modal Manusia dengan target 0,61;
8. Tingkat Pengangguran Terbuka dengan target 4,71 - 4,27%.

4.2.3.Pokok-pokok Pikiran DPRD Kabupaten Pati.

Pokok-pokok pikiran DPRD merupakan salah satu masukan/pendekatan dalam penyusunan Rencana Kerja Pemerintah Daerah Kabupaten Pati yang diperoleh berdasarkan risalah rapat dengar pendapat dan/atau rapat hasil penyerapan aspirasi melalui reses. Pokok-pokok pikiran disampaikan oleh DPRD Kabupaten Pati sebagai masukan dalam rencana pembangunan daerah tahun 2026 yang disampaikan dalam Musyawarah Perencanaan Pembangunan (Musrenbang). Pokok-pokok pikiran DPRD yang disampaikan, antara lain:

1. **Perekonomian**
   a. Mendorong Pertumbuhan Ekonomi Lokal: Melalui kebijakan yang mendukung usaha mikro, kecil, dan menengah (UMKM), serta investasi dalam sektor-sektor yang berpotensi untuk menggerakkan ekonomi lokal.

   b. Peningkatan Akses Pembiayaan: Memfasilitasi akses permodalan bagi pelaku usaha, terutama UMKM, melalui program kredit dan pelatihan manajemen keuangan.
   c. Pembangunan Infrastruktur Berkelanjutan: menekankan pembangunan yang berkelanjutan sesuai dengan program dari Pemerintah Daerah untuk mendukung pertumbuhan ekonomi dan kesejahteraan masyarakat.
   d. Pengembangan Wisata Berbasis Budaya dan Alam: pengembangan potensi wisata berbasis budaya dan alam sebagai sumber pendapatan alternatif dan upaya pelestarian warisan lokal.
2. **Pendidikan**
   a. Peningkatan Kualitas Pendidikan: Melalui alokasi anggaran yang memadai untuk peningkatan fasilitas pendidikan, pelatihan guru, dan pengembangan kurikulum yang relevan dengan kebutuhan pasar kerja.
   b. Pemberdayaan Sekolah Menengah Kejuruan (SMK): Meningkatkan kualitas dan relevansi program SMK dengan industri, sehingga lulusan SMK dapat siap kerja atau melanjutkan pendidikan ke jenjang yang lebih tinggi.
3. **Kesejahteraan Masyarakat**
   a. Penanggulangan Kemiskinan; Melalui program-program bantuan sosial yang tepat sasaran, pemberdayaan ekonomi keluarga, dan pelatihan keterampilan bagi masyarakat kurang mampu

b. Peningkatan Akses Terhadap Layanan Dasar; Memperluas jangkauan dan meningkatkan kualitas layanan kesehatan, sanitasi, dan rumah tangga bagi masyarakat.
c. Penyediaan Fasilitas Umum; Meningkatkan infrastruktur dasar sesuai dengan Program dari Pemerintah Daerah.

4. Kesehatan

a. Peningkatan Layanan Kesehatan: perlu adanya perbaikan layanan Kesehatan agar dapat berjalan optimal.
b. Program Pencegahan Penyakit: Melakukan kampanye penyuluhan dan vaksinasi massal untuk mencegah penyebaran penyakit menular dan mempromosikan gaya hidup sehat.

5. Pengembangan Sektor Pertanian dan Perikanan

Mendorong penguatan sektor pertanian dan perikanan sebagai pilar utama ekonomi Kabupaten Pati. Upaya ini meliputi inovasi teknologi, peningkatan kualitas SDM pertanian, pengembangan agribisnis, dan peningkatan akses pasar bagi petani dan nelayan.

6. Bencana Alam

a. Mengambil langkah-langkah preventif dan responsif untuk mengatasi bencana alam, termasuk program pencegahan dan tanggap darurat. Namun, kolaborasi dengan masyarakat dan sektor lainnya juga penting dalam upaya ini.
b. Peningkatan infrastruktur pengendalian bencana, peningkatan kesadaran masyarakat tentang mitigasi bencana, serta peningkatan koordinasi antara semua pihak terkait. Dengan kerjasama yang kuat antara pemerintah, masyarakat, dan sektor lainnya, kita dapat membangun Kabupaten Pati yang lebih tangguh dan responsif terhadap ancaman bencana di masa mendatang.

4.2.4. Prioritas dan Sasaran Pembangunan Daerah Kabupaten Pati Tahun 2026

Prioritas dan sasaran Pembangunan Daerah Kabupaten Pati Tahun 2026 disusun dengan mengacu pada:

1. Arah kebijakan pembangunan jangka panjang daerah (2025-2045);
2. Arah Kebijakan dan Prioritas Pembangunan Daerah pada Rancangan RPJMD Kabupaten Pati Tahun 2025-2029;
3. Prioritas Pembangunan Nasional yang tercantum dalam RKP Tahun 2026;
4. Prioritas Pembangunan Daerah Propinsi Jawa Tengah yang tercantum dalam RKPD Tahun 2026;
5. Pokok-pokok pikiran DPRD Kabupaten Pati pada penyusunan RKPD tahun 2026;
6. Hasil evaluasi RKPD sampai dengan tahun 2024;
7. Hasil capaian Standar Pelayanan Minimal (SPM);

8. Komitmen nasional untuk mencapai target *Sustainable Development Goal (SDG's).*

Penyusunan prioritas program dan kegiatan Perangkat Daerah disusun dengan menggunakan kriteria antara lain dalam rangka:

1. Pencapaian Indikator Kinerja Daerah sesuai target pada Rancangan RPJMD /Renstra Perangkat Daerah tahun 2025-2029 pada tahun 2026;
2. Pencapaian Indikator Kinerja Utama Perangkat Daerah sesuai target pada Rancangan RPJMD /Renstra Perangkat Daerah tahun 2025-2029 pada tahun 2026;
3. Pemecahan permasalahan dan isu strategis daerah yang meliputi:
   a. Pembangunan infrastruktur mantap dan merata;
   b. Peningkatan Kualitas hidup dan daya saing sumber daya manusia dan daerah;
   c. Pengembangan sektor ekonomi inklusif dan berkelanjutan;
   d. Pengelolaan lingkungan hidup berkelanjutan dan tangguh bencana dan perubahan iklim;
   e. Tata kelola pemerintahan dan pelayanan publik.

Oleh karena itu, prioritas pembangunan Kabupaten Pati Tahun 2026 diarahkan pada:

1. **Peningkatan akses masyarakat terhadap infrastruktur dan layanan tranportasi yang berkualitas,** diarahkan pada:
   a. Peningkatan kualitas infrastruktur jalan mantap yang merata;
   b. Pembangunan dan revitalisasi jaringan drainase terintegrasi dengan pengembangan jaringan jalan;
   c. Pembangunan embung dan bending;
   d. Peningkatan tata kelola pelayanan transportasi angkutan umum;
   e. Peningkatan kualitas sarana dan prasarana tempat ibadah.
2. **Pemberian akses hunian layak, terjangkau dan berkelanjutan**, diarahkan pada:
   a. Pemenuhan rumah layak, terjangkau, dan berkelanjutan;
   b. Peningkatan kualitas lingkungan untuk menurunkan luas kawasan permukiman kumuh;
   c. Pengoptimalan pemanfaatan rumah susun;
   d. Penyelenggaraan pembangunan daerah sesuai dengan rencana tata ruang.
3. **Peningkatan intelektualitas, karakter anak usia sekolah, literasi masyarakat dan berkebudayaan maju,** diarahkan pada:
   a. Pemenuhan Kebutuhan Dasar Standar Pelayanan Minimal (SPM) Bidang Pendidikan;
   b. Perbaikan tata kelola pendidikan dan kurikulum adaptif;
   c. Peningkatan pemerataan dan keterjangkauan akses masyarakat terhadap Pendidikan;

d. Peningkatan pemerataan kualitas sarana dan prasarana Pendidikan;
e. Peningkatan kualitas pendidikan keagamaan melalui peningkatan kesejahteraan guru dan tenaga pendidikan keagamaan;
f. Pengembangan kepramukaan sebagai pembentuk karakter;
g. Peningkatan Kegemaran Membaca dan Literasi Masyarakat;
h. Peningkatan kualitas sarana dan prasarana perpustakaan dan koleksi perpustakaan;
i. Peningkatan peran serta lembaga pendidikan dan lembaga kemasyarakatan dalam peningkatan kegemaran membaca dan kemampuan literasi Masyarakat;
j. Perlindungan warisan budaya dan cagar budaya;
k. Peningkatan pembinaan dan pengembangan budaya daerah;
l. Peningkatan kegiatan ekspresi budaya berbasis kearifan local.

4. **Peningkatan derajat kesehatan masyarakat,** diarahkan pada:
   a. Pemenuhan Kesehatan Untuk Semua;
   b. Peningkatan pemerataan kualitas sarana dan prasarana fasilitas Kesehatan;
   c. Peningkatan kualitas dan kompetensi SDM tenaga kesehatan dan pengelola fasilitas Kesehatan;
   d. Perbaikan tata kelola dan sistem pelayanan untuk Peningkatan akses dan kualitas pelayanan Kesehatan;
   e. Peningkatan kualitas kesehatan masyarakat melalui kerjasama identifikasi kondisi kesehatan dan penyuluhan kesehatan dengan instansi pendidikan, lembaga kemasyarakatan, posyandu, dan jejaring kemitraan kesehatan lainnya.
5. **Peningkatan kesejahteraan sosial, kesetaran gender, perlindungan anak, dan keluarga berkualitas,** diarahkan pada:
   a. Peningkatan keberfungsian sosial, individu, keluarga, dan masyarakat dalam kerjasama antar masyarakat, peningkatan karakter dan budaya local;
   b. Percepatan Penurunan Kemiskinan melalui Graduasi;
   c. Penguatan Penduduk Tumbuh Seimbang (PTS) dan Keluarga Berkualitas (IPKK);
   d. Peningkatan pembangunan berbasis gender;
   e. Peningkatan kesetaraan partisipasi dan pemberdayaan perempuan dalam Pembangunan;
   f. Peningkatan pemenuhan hak anak dan perlindungan terhadap perempuan dan anak;
   g. Peningkatan kualitas pelayanan dan jejaring pelayanan KB.
6. **Peningkatan Peran Pemuda dalam Pembangunan dan Prestasi Olahraga,** diarahkan pada:
   a. Peningkatan penyediaan sarana dan prasarana olahraga yang mudah, murah, dan menarik;

b. Peningkatan kualitas pemuda, budaya olahraga yang inklusif, dan prestasi olahraga.

7. **Peningkatan kesempatan kerja dan produktivitas tenaga kerja,** diarahkan pada:
   a. Peningkatan akses terhadap informasi kebutuhan tenaga kerja;
   b. Peningkatan kualitas tenaga kerja melalui pendidikan dan pelatihan vokasi berbasis kebutuhan dunia usaha dan industry;
   c. Peningkatan kinerja pembangunan ketenagakerjaan dalam rangka produktivitas tenaga kerja, kesempatan kerja dan perlindungan pekerja;
   d. Mendorong pertumbuhan penanaman modal dan Pemenuhan Target realisasi Penanaman Modal.
8. **Peningkatan kontribusi lapangan usaha utama dalam perekonomian daerah,** diarahkan pada:
   a. Peningkatan kualitas infrastruktur, sarana dan prasarana pertanian, perkebunan, dan peternakan;
   b. Peningkatan kualitas SDM bidang pertanian, perkebunan, dan peternakan;
   c. Peningkatan jejaring pemasaran hasil produksi sektor pertanian, perkebunan, dan peternakan;
   d. Pemenuhan Tata Kelola Kelautan dan Perikanan yang Berkelanjutan;
   e. Peningkatan kualitas infrastruktur, sarana dan prasarana perikanan dan garam;
   f. Percepatan pertumbuhan sektor industri pengolahan nonmigas;
   g. Peningkatan kualitas infrastruktur dan sarana prasarana industry;
   h. Peningkatan promosi hasil produksi lokal di luar wilayah kabupaten;
   i. Peningkatan kualitas SDM dan jejaring pemasaran hasil produksi sektor perikanan dan kelautan;
   j. Peningkatan Perdagangan melalui Integrasi Rantai Pasar Domestik dan Global;
   k. Peningkatan kualitas sarana dan prasarana perdagangan;
   l. Peningkatan Kontribusi Pariwisata dan EkonomiKreatif dalam Mendukung Pertumbuhan Ekonomi;
   m. Melakukan penataan kawasan pariwisata;
   n. Peningkatan kapasitas pelaku usaha pariwisata;
   o. Peningkatan Produktivitas Koperasi dan UMKM;
   p. Peningkatan kualitas koperasi dan UKM melalui pendidikan dan pelatihan bagi anggota koperasi dan UKM.
9. **Peningkatan pemberdayaan masyarakat dan kemandirian desa,** diarahkan pada:
   a. Peningkatan kapasitas masyarakat desa;

b. Peningkatan peran pemuda dan organisasi kemasyarakatan melalui penyuluhan dan pembinaan;
c. Peningkatan kualitas tata kelola pemerintahan desa dan BUMDes;
d. Pemenuhan pemerataan penguasaan tanah dan pemberdayaan masyarakat melalui penataan aset dan akses di daerah;
e. Meningkatnya Kelembagaan Desa yang Berdaya Saing untuk Kesejahteraan Masyarakat Desa.

10. **Peningkatan Kualitas Lingkungan Hidup yang Bersih, Sehat, Rendah Emisi dan Berkelanjutan,** diarahkan pada:
    a. Peningkatan pemantauan kualitas udara;
    b. Peningkatan pemenuhan baku mutu lingkungan;
    c. Peningkatan penyediaan ruang terbuka hijau;
    d. Peningkatan pengelolaan persampahan;
    e. Penurunan tingkat emisi gas rumah kaca (GRK).
11. **Penurunan risiko bencana dan bahaya kebakaran,** diarahkan pada:
    a. Peningkatan mitigasi pengurangan resiko dan dampak bencana, serta penanggulangan bencana;
    b. Peningkatan kapasitas daerah dalam pengurangan resiko dan penganggulangan bencana;
    c. Penyelenggaraan manajemen bencana yang terintegrasi, dan pelayanan pemadam kebakaran sesuai standar.
12. **Peningkatan ketersediaan dan cadangan pangan yang berkualitas dan terjangkau,** diarahkan pada:
    a. Peningkatan ketahanan pangan;
    b. Peningkatan ketahanan air untuk mendukung pencapaian swasembada pangan, energi, dan air.
13. **Tata Kelola Pemerintahan yang Unggul dan Adaptif,** diarahkan pada:
    a. Peningkatan Tata Kelola Pemerintahan yang Berintegritas dan Dinamis;
    b. Penyelenggaraan pendidikan dan pelatihan yang relevan untuk anggota DPRD dan sekretariat;
    c. Pengembangan sistem sharing data antar OPD;
    d. Peningkatan pemahaman dan implementasi profesionalitas dalam sistem kerja;
    e. Peningkatan kapasitas ASN melalui pendidikan dan pelatihan ketrampilan;
    f. Peningkatan kerjasama riset dan inovasi;
    g. Peningkatan sistem database informasi;
    h. Pemanfaatan teknologi dan sistem informasi dalam tata kelola arsip;
    i. Meningkatnya Tata Kelola Pemerintahan Desa.
14. **Pelayanan publik yang adaptif dan inklusif,** diarahkan pada:

a. Peningkatan keterpaduan antar sistem online seluruh Perangkat Daerah;
b. Percepatan akselerasi transformasi pemerintah digital di daerah;
c. Penguatan keamanan siber dan sandi lingkungan Pemerintah Daerah;
d. Penguatan kolaborasi, integrasi, dan standardisasi dalam penyelenggaraan Sistem Statistik Nasional (SSN);
e. Peningkatan kualitas layanan kependudukan dan pencatatan sipil, serta pemanfaatan data kependudukan berbasis digital;
f. Penguatan Tertib Arsip dan pengembangan Memori Kolektif bangsa.

15. **Kehidupan masyarakat yang aman dan tertib berlandaskan pancasila, demokrasi, dan HAM,** diarahkan pada:
    a. Penyelenggaraan pelayanan Satpol PP, dan manajemen Satlinmas;
    b. Peningkatan Kualitas Politik dan Demokrasi Indonesia serta Implementasi Nilai-Nilai ideologi Pancasila.

Prioritas daerah dan arah pembangunan daerah Kabupaten Pati Tahun 2026 sebagaimana tersebut di atas merupakan upaya untuk mencapai target sasaran pembangunan Kabupaten Pati tahun 2026 sesuai dengan Rancangan RPJMD Kabupaten Pati 2025-2029 sebagaimana berikut ini:

1. Angka Kemiskinan sebesar 8,51-8,40%;
2. PDRB Per Kapita sebesar 48,29-49,52 juta rupiah;
3. Rasio Gini sebesar 0,356;
4. Indeks Pembangunan Manusia (IPM) sebesar 76,52%;
5. Pertumbuhan ekonomi sebesar 5,50-6,50%;
6. Distribusi pengeluaran berdasarkan kriteria Bank Dunia sebesar 22,31-22,56;
7. Indeks Kualitas Layanan Infrastruktur (IKLI) sebesar 86,78
8. Penurunan Emisi GRK (TonCO2eq) sebesar 2.489.007
9. Indeks Pelayanan Publik sebesar 3,7225.

Pada indikator makro daerah mencakup angka kemiskinan, pertumbuhan ekonomi, IPM dan tingkat pengangguran terbuka pada RPJMD 2025-2026 telah disesuaikan kembali berdasarkan hasil kesepakatan Rapat Koordinasi Teknis (Rakortek) dengan Provinsi Jawa Tengah pada tanggal 21 April 2025. Prioritas Pembangunan Kabupaten Pati Tahun 2026 dan keterkaitannya dengan Isu Strategis, Prioritas pembangunan Provinsi Jawa Tengah (RKPD Prov. Jateng) dan Prioritas Pembangunan Nasional (RKP) dapat dilihat pada tabel berikut:

Tabel IV.3
Keterkaitan Permasalahan Pembangunan, Isu Strategis, Prioritas Pembangunan, dan Arah Kebijakan
Kabupaten Pati tahun 2026

No	Permasalahan Pembangunan	Isu Strategis	Prioritas Pembangunan	Arah Kebijakan
1	2	3	4	5
1.	Distribusi barang dan jasa (logistik daerah) terkadang mengalami keterlambatan (aspek kelancaran dan keselamatan); Aksesibilitas dan konektivitas antar wilayah belum optimal. Prasarana dan sarana belum sepenuhnya ramah lingkungan serta ramah bagi kelompok rentan dan disabilitas. Prasarana dan sarana publik belum semuanya dapat dinikmati seluruh lapisan masyarakat Masyarakat miskin belum sepenuhnya memiliki akses yang memadai terhadap infrastruktur dasar seperti perumahan (rumah layak huni), air bersih, sanitasi aman, energi listrik, dan transportasi.	Isu Strategis 1: Pembangunan infrastruktur mantap dan merata	Prioritas Kabupaten Pati 1: Peningkatan akses masyarakat terhadap infrastruktur dan layanan tranportasi yang berkualitas	Peningkatan kualitas infrastruktur jalan mantap yang merata
				Pembangunan dan revitalisasi jaringan drainase terintegrasi dengan pengembangan jaringan jalan
				Pembangunan embung dan bendung
				Peningkatan tata kelola pelayanan transportasi angkutan umum
				Peningkatan kualitas sarana dan prasarana tempat ibadah
			Prioritas Kabupaten Pati 2: Pemberian akses hunian layak, terjangkau dan berkelan jutan	Pemenuhan rumah layak, terjangkau, dan berkelanjutan
				Peningkatan kualitas lingkungan untuk menurunkan luas kawasan permukiman kumuh
				Pengoptimalan pemanfaatan rumah susun
				Penyelenggaraan pembangunan daerah sesuai dengan rencana tata ruang
2.	Belum optimalnya akses pendidikan, kesehatan, dan perlindungan sosial untuk seluruh lapisan masyarakat termasuk masyarakat miskin.	Isu Strategis 2: Peningkatan kualitas hidup dan daya saing sumber daya manusia dan daerah;	Prioritas Kabupaten Pati 3: Peningkatan intelektualitas, karakter anak usia sekolah, literasi masyarakat dan berkebudayaan maju.	Pemenuhan Kebutuhan Dasar Standar Pelayanan Minimal (SPM) Bidang Pendidikan
				Perbaikan tata kelola pendidikan dan kurikulum adaptif

No	Permasalahan Pembangunan	Isu Strategis	Prioritas Pembangunan	Arah Kebijakan
1	2	3	4	5
	Pembangunan karakter belum mendapatkan perhatian dalam meminimalisir dampak modernisasi. Belum tersedia lingkungan yang mendukung tumbuh kembang anak; Potensi kerentanan anak tertinggi adalah kekerasan, baik yang dilakukan oleh teman sebaya maupun keluarga. Belum optimalnya pembangunan kualitas keluarga sebagai komunitas terkecil dalam mewujudkan ketahanan keluarga. Adanya perubahan tren gaya hidup dan arus informasi yang semakin luas mempengaruhi pola hubungan dan struktur keluarga. Perilaku salah seperti kekerasan, perundungan, dan eksploitasi kelompok perempuan dan anak, ketidaksetaraan gender, serta pergeseran norma dan nilai dalam lingkungan keluarga. Perubahan karakter dan penurunan jati diri masyarakat.			Peningkatan pemerataan dan keterjangkauan akses masyarakat terhadap pendidikan
				Peningkatan pemerataan kualitas sarana dan prasarana pendidikan
				Peningkatan kualitas pendidikan keagamaan melalui peningkatan kesejahteraan guru dan tenaga pendidikan keagamaan
				Pengembangan kepramukaan sebagai pembentuk karakter
				Peningkatan Kegemaran Membaca dan Literasi Masyarakat
				Peningkatan kualitas sarana dan prasarana perpustakaan dan koleksi perpustakaan
				Peningkatan peran serta lembaga pendidikan dan lembaga kemasyarakatan dalam peningkatan kegemaran membaca dan kemampuan literasi masyarakat
				Perlindungan warisan budaya dan cagar budaya
				Peningkatan pembinaan dan pengembangan budaya daerah
				Peningkatan kegiatan ekspresi budaya berbasis kearifan lokal
			Prioritas Kabupaten Pati 4: Peningkatan derajat kesehatan	Pemenuhan Kesehatan Untuk Semua

No	Permasalahan Pembangunan	Isu Strategis	Prioritas Pembangunan	Arah Kebijakan
1	2	3	4	5
			masyarakat	
				Peningkatan pemerataan kualitas sarana dan prasarana fasilitas kesehatan
				Peningkatan kualitas dan kompetensi SDM tenaga kesehatan dan pengelola fasilitas kesehatan
				Perbaikan tata kelola dan sistem pelayanan untuk Peningkatan akses dan kualitas pelayanan kesehatan
				Peningkatan kualitas kesehatan masyarakat melalui kerjasama identifikasi kondisi kesehatan dan penyuluhan kesehatan dengan instansi pendidikan, lembaga kemasyarakatan, posyandu, dan jejaring kemitraan kesehatan lainnya
			Prioritas Kabupaten Pati 5: Peningkatan kesejahteraan sosial, kesetaran gender, perlindungan anak, dan keluarga berkualitas	Peningkatan keberfungsian sosial, individu, keluarga, dan masyarakat dalam kerjasama antar masyarakat, peningkatan karakter dan budaya lokal
				Percepatan Penurunan Kemiskinan Melalui Graduasi
				Penguatan Penduduk Tumbuh Seimbang (PTS) dan Keluarga Berkualitas (IPKK)
				Peningkatan pembangunan berbasis gender
				Peningkatan kesetaraan partisipasi dan pemberdayaan perempuan dalam pembangunan
				Peningkatan pemenuhan hak anak dan perlindungan terhadap perempuan dan

No	Permasalahan Pembangunan	Isu Strategis	Prioritas Pembangunan	Arah Kebijakan
1	2	3	4	5
				anak
				Peningkatan kualitas pelayanan dan jejaring pelayanan KB
			Prioritas Kabupaten Pati 6: Peningkatan Peran Pemuda dalam Pembangunan dan Prestasi Olahraga	Peningkatan penyediaan sarana dan prasarana olahraga yang mudah, murah, dan menarik
				Peningkatan kualitas pemuda, budaya olahraga yang inklusif, dan prestasi olahraga
3.	Belum optimalnya pengelolaan sektor-sektor ekonomi unggulan, yaitu pertanian (termasuk perikanan dan perkebunan), industri pengolahan, perdagangan, penyediaan akomodasi dan makan minum serta jasa pendidikan. Ketersediaan infrastruktur perekonomian yang berkualitas dan memadai masih kurang. Kondusivitas wilayah yang mendukung iklim investasi dan perekonomian daerah belum optimal.	Isu Strategis 3: Pengembangan sektor ekonomi inklusif dan berkelanjutan;	Prioritas Kabupaten Pati 7: Peningkatan kesempatan kerja dan produktivitas tenaga kerja	Peningkatan akses terhadap informasi kebutuhan tenaga kerja
				Peningkatan kualitas tenaga kerja melalui pendidikan dan pelatihan vokasi berbasis kebutuhan dunia usaha dan industri
				Peningkatan kinerja pembangunan ketenagakerjaan dalam rangka produktivitas tenaga kerja, kesempatan kerja dan perlindungan pekerja
				Mendorong pertumbuhan penanaman modal dan Pemenuhan Target realisasi Penanaman Modal
			Prioritas Kabupaten Pati 8: Peningkatan kontribusi lapangan usaha utama dalam perekonomian daerah	Peningkatan Produksi Pertanian
				Peningkatan kualitas infrastruktur, sarana dan prasarana pertanian, perkebunan, dan peternakan
				Peningkatan kualitas SDM bidang pertanian, perkebunan, dan peternakan
				Peningkatan jejaring pemasaran hasil produksi sektor pertanian, perkebunan, dan peternakan
				Pemenuhan Tata Kelola Kelautan dan Perikanan yang Berkelanjutan

No	Permasalahan Pembangunan	Isu Strategis	Prioritas Pembangunan	Arah Kebijakan
1	2	3	4	5
				Peningkatan kualitas infrastruktur, sarana dan prasarana perikanan dan garam
				Percepatan pertumbuhan sektor industri pengolahan nonmigas
				Peningkatan kualitas infrastruktur dan sarana prasarana industri
				Peningkatan promosi hasil produksi lokal di luar wilayah kabupaten
				Peningkatan kualitas SDM dan jejaring pemasaran hasil produksi sektor perikanan dan kelautan
				Peningkatan Perdagangan melalui Integrasi Rantai Pasar Domestik dan Global
				Peningkatan kualitas sarana dan prasarana perdagangan
				Peningkatan Kontribusi Pariwisata dan Ekonomi Kreatif dalam Mendukung Pertumbuhan Ekonomi
				Melakukan penataan kawasan pariwisata
				Peningkatan kapasitas pelaku usaha pariwisata
				Peningkatan Produktivitas Koperasi dan UMKM
				Peningkatan kualitas koperasi dan UKM melalui pendidikan dan pelatihan bagi anggota koperasi dan UKM
			Prioritas Kabupaten Pati 9: Peningkatan pemberdayaan masyarakat dan kemandirian desa	Peningkatan kapasitas masyarakat desa
				Peningkatan peran pemuda dan

No	Permasalahan Pembangunan	Isu Strategis	Prioritas Pembangunan	Arah Kebijakan
1	2	3	4	5
				organisasi kemasyarakatan melalui penyuluhan dan pembinaan
				Peningkatan kualitas tata kelola pemerintahan desa dan BUMDes
				Pemenuhan pemerataan penguasaan tanah dan pemberdayaan masyarakat melalui penataan aset dan akses di daerah
				Meningkatnya Kelembagaan Desa yang Berdaya Saing untuk Kesejahteraan Masyarakat Desa
4.	Pemanfaatan sumber daya alam dan pelaksanaan pembangunan daerah belum sepenuhnya memperhatikan daya dukung dan daya tampung lingkungan; Potensi terjadinya bencana alam masih cukup tinggi, sementara tata kelola kebencanaan belum baik.	Isu Strategis 4: Pengelolaan lingkungan hidup berkelanjutan dan tangguh bencana dan perubahan iklim;	Prioritas Kabupaten Pati 10: Peningkatan Kualitas Lingkungan Hidup Yang Bersih, Sehat, Rendah Emisi dan Berkelanjutan	Peningkatan pemantauan kualitas udara
				Peningkatan pemenuhan baku mutu lingkungan
				Peningkatan penyediaan ruang terbuka hijau
				Peningkatan pengelolaan persampahan
				Penurunan tingkat emisi gas rumah kaca (GRK)
			Prioritas Kabupaten Pati 11: Penurunan risiko bencana dan bahaya kebakaran	Peningkatan mitigasi pengurangan resiko dan dampak bencana, serta penanggulangan bencana
				Peningkatan kapasitas daerah dalam pengurangan resiko dan penganggulangan bencana
				Penyelenggaraan manajemen bencana yang terintegrasi, dan pelayanan pemadam kebakaran sesuai standar
			Prioritas Kabupaten Pati 12: Peningkatan ketersediaan dan cadangan pangan yang berkualitas	Peningkatan ketahanan pangan

No	Permasalahan Pembangunan	Isu Strategis	Prioritas Pembangunan	Arah Kebijakan
1	2	3	4	5
			dan terjangkau	
				Peningkatan ketahanan air untuk mendukung pencapaian swasembada pangan, energi, dan air
5.	Reformasi birokrasi belum berjalan optimal; Kapasitas dan kompetensi sumber daya aparatur yang belum profesional dan akuntabel; Belum terbentuknya jejaring dan sinergi kerjasama antar pemerintah maupun antara pemerintah dan lembaga non pemerintah; Birokrasi belum berorientasi pada hasil atau dampak pelaksanaan pekerjaannya terhadap pembangunan daerah; Keterbatasan kapasitas fiskal daerah; Kemandirian fiskal yang relatif masih rendah; Belum meratanya kualitas pelayanan publik serta Lambatnya proses digitalisasi pelayanan publik;	Isu Strategis 5: Tata kelola pemerintahan dan pelayanan publik	Prioritas Kabupaten Pati 13: Tata Kelola Pemerintahan yang Unggul dan Adaptif	Peningkatan Tata Kelola Pemerintahan yang Berintegritas dan Dinamis
				Penyelenggaraan pendidikan dan pelatihan yang relevan untuk anggota DPRD dan sekretariat
				Pengembangan sistem sharing data antar OPD
				Peningkatan pemahaman dan implementasi profesionalitas dalam sistem kerja
				Peningkatan kapasitas ASN melalui pendidikan dan pelatihan ketrampilan
				Peningkatan kerjasama riset dan inovasi
				Peningkatan sistem database informasi
				Pemanfaatan teknologi dan sistem informasi dalam tata kelola arsip
				Meningkatnya Tata Kelola Pemerintahan Desa
			Prioritas Kabupaten Pati 14: Pelayanan publik yang adaptif dan inklusif	Peningkatan keterpaduan antar sistem online seluruh OPD
				Percepatan akselerasi transformasi pemerintah digital di daerah
				Penguatan keamanan siber dan sandi lingkungan Pemerintah Daerah

No	Permasalahan Pembangunan	Isu Strategis	Prioritas Pembangunan	Arah Kebijakan
1	2	3	4	5
				Penguatan kolaborasi, integrasi, dan standardisasi dalam penyelenggaraan Sistem Statistik Nasional (SSN)
				Peningkatan kualitas layanan kependudukan dan pencatatan sipil, serta pemanfaatan data kependudukan berbasis digital
				Penguatan Tertib Arsip dan pengembangan Memori Kolektif bangsa
			Prioritas Kabupaten Pati 15: Kehidupan masyarakat yang aman dan tertib berlandaskan pancasila, demokrasi, dan HAM	Penyelenggaraan pelayanan Satpol PP, dan manajemen Satlinmas
				Peningkatan Kualitas Politik dan Demokrasi Indonesia serta Implementasi Nilai-Nilai ideologi Pancasila

Keselarasan Prioritas Pembangunan Provinsi Tahun 2026 dan Kabupaten Pati tersaji dalam tabel berikut.

Tabel IV.4
Keterkaitan Prioritas Pembangunan Kabupaten dengan Prioritas Pembangunan Provinsi Jawa Tengah dan Prioritas Pembangunan Nasional Tahun 2026

No	Prioritas Pembangunan	Arah Kebijakan	Prioritas RKPD Provinsi Jawa Tengah	Prioritas Nasional
1	2	3	4	5
1.	Prioritas Kabupaten Pati 1: Peningkatan akses masyarakat terhadap infrastruktur dan layanan tranportasi yang berkualitas	Peningkatan kualitas infrastruktur jalan mantap yang merata	Prioritas Propinsi Jateng 2: Penguatan Landasan Perekonomian Yang Berdaya Saing, Inklusif, Dan Berkelanjutan	Prioritas Nasional 3: Melanjutkan pengembangan infrastruktur dan meningkatkan lapangan kerja yang berkualitas, mendorong kewirausahaan, mengembangkan industri kreatif serta mengembangkan agromaritim industri di sentra produksi melalui peran aktif koperasi;
		Pembangunan dan revitalisasi jaringan drainase terintegrasi dengan pengembangan jaringan jalan		
		Pembangunan embung dan bendung		
		Peningkatan tata kelola pelayanan transportasi angkutan umum		
2.	Prioritas Kabupaten Pati 2: Pemberian akses hunian layak, terjangkau dan berkelan jutan	Pemenuhan rumah layak, terjangkau, dan berkelanjutan	Prioritas Propinsi Jateng 2: Penguatan Landasan Perekonomian Yang Berdaya Saing, Inklusif, Dan Berkelanjutan	Prioritas Nasional 6: Membangun dari desa dan dari bawah untuk pertumbuhan ekonomi, pemerataan ekonomi dan pemberantasan kemiskinan;

No	Prioritas Pembangunan	Arah Kebijakan	Prioritas RKPD Provinsi Jawa Tengah	Prioritas Nasional
1	2	3	4	5
		Peningkatan kualitas lingkungan untuk menurunkan luas kawasan permukiman kumuh		Prioritas Nasional 8: Memperkuat penyelarasan kehidupan yang harmonis dengan lingkungan, alam dan budaya, serta peningkatan toleransi antar umat beragama untuk mencapai masyarakat yang adil dan makmur.
		Pengoptimalan pemanfaatan rumah susun		
		Penyelenggaraan pembangunan daerah sesuai dengan rencana tata ruang		
3.	Prioritas Kabupaten Pati 3: Peningkatan intelektualitas, karakter anak usia sekolah, literasi masyarakat dan berkebudayaan maju.	Pemenuhan Kebutuhan Dasar Standar Pelayanan Minimal (SPM) Bidang Pendidikan	Prioritas Propinsi Jateng 3: Penguatan Landasan Pembentukan Sumber Daya Manusia Berdaya Saing Dan Berkarakter	Prioritas Nasional 4: Memperkuat pembangunan sumber daya manusia (SDM), sains, teknologi, pendidikan, kesehatan, prestasi olah raga, kesetaraan gender, serta penguatan peran perempuan, pemuda, dan penyandang disabilitas;
		Perbaikan tata kelola pendidikan dan kurikulum adaptif		
		Peningkatan pemerataan dan keterjangkauan akses masyarakat terhadap pendidikan		
		Peningkatan pemerataan kualitas sarana dan prasarana pendidikan		
		Pengembangan kepramukaan sebagai pembentuk karakter		

No	Prioritas Pembangunan	Arah Kebijakan	Prioritas RKPD Provinsi Jawa Tengah	Prioritas Nasional
1	2	3	4	5
		Peningkatan Kegemaran Membaca dan Literasi Masyarakat		
		Peningkatan kualitas sarana dan prasarana perpustakaan dan koleksi perpustakaan		
		Peningkatan peran serta lembaga pendidikan dan lembaga kemasyarakatan dalam peningkatan kegemaran membaca dan kemampuan literasi masyarakat		
		Perlindungan warisan budaya dan cagar budaya		
		Peningkatan pembinaan dan pengembangan budaya daerah		
		Peningkatan kegiatan ekspresi budaya berbasis kearifan lokal		
4.	Prioritas Kabupaten Pati 4: Peningkatan derajat kesehatan masyarakat	Pemenuhan Kesehatan Untuk Semua	Prioritas Propinsi Jateng 3: Penguatan Landasan Pembentukan Sumber Daya Manusia Berdaya Saing Dan Berkarakter	Prioritas Nasional 4: Memperkuat pembangunan sumber daya manusia (SDM), sains, teknologi, pendidikan, kesehatan, prestasi olah raga, kesetaraan gender, serta penguatan peran perempuan, pemuda, dan penyandang disabilitas;
		Peningkatan pemerataan kualitas sarana dan prasarana fasilitas kesehatan		

No	Prioritas Pembangunan	Arah Kebijakan	Prioritas RKPD Provinsi Jawa Tengah	Prioritas Nasional
1	2	3	4	5
		Peningkatan kualitas dan kompetensi SDM tenaga kesehatan dan pengelola fasilitas kesehatan		
		Perbaikan tata kelola dan sistem pelayanan untuk Peningkatan akses dan kualitas pelayanan kesehatan		
		Peningkatan kualitas kesehatan masyarakat melalui kerjasama identifikasi kondisi kesehatan dan penyuluhan kesehatan dengan instansi pendidikan, lembaga kemasyarakatan, posyandu, dan jejaring kemitraan kesehatan lainnya		
5.	Prioritas Kabupaten Pati 5: Peningkatan kesejahteraan sosial, kesetaran gender, perlindungan anak, dan keluarga berkualitas	Peningkatan keberfungsian sosial, individu, keluarga, dan masyarakat dalam kerjasama antar masyarakat, peningkatan karakter dan budaya lokal	Prioritas Propinsi Jateng 3: Penguatan Landasan Pembentukan Sumber Daya Manusia Berdaya Saing Dan Berkarakter	Prioritas Nasional 4: Memperkuat pembangunan sumber daya manusia (SDM), sains, teknologi, pendidikan, kesehatan, prestasi olah raga, kesetaraan gender, serta penguatan peran perempuan, pemuda, dan penyandang disabilitas;
		Percepatan Penurunan Kemiskinan Melalui Graduasi		Prioritas Nasional 6: Membangun dari desa dan dari bawah untuk pertumbuhan ekonomi, pemerataan ekonomi dan pemberantasan kemiskinan;

No	Prioritas Pembangunan	Arah Kebijakan	Prioritas RKPD Provinsi Jawa Tengah	Prioritas Nasional
1	2	3	4	5
		Penguatan Penduduk Tumbuh Seimbang (PTS) dan Keluarga Berkualitas (IPKK)		
		Peningkatan pembangunan berbasis gender		
		Peningkatan kesetaraan partisipasi dan pemberdayaan perempuan dalam pembangunan		
		Peningkatan pemenuhan hak anak dan perlindungan terhadap perempuan dan anak		
		Peningkatan kualitas pelayanan dan jejaring pelayanan KB		
6.	Prioritas Kabupaten Pati 6: Peningkatan Peran Pemuda dalam Pembangunan dan Prestasi Olahraga	Peningkatan penyediaan sarana dan prasarana olahraga yang mudah, murah, dan menarik	Prioritas Propinsi Jateng 3: Penguatan Landasan Pembentukan Sumber Daya Manusia Berdaya Saing Dan Berkarakter	Prioritas Nasional 4: Memperkuat pembangunan sumber daya manusia (SDM), sains, teknologi, pendidikan, kesehatan, prestasi olah raga, kesetaraan gender, serta penguatan peran perempuan, pemuda, dan penyandang disabilitas;
		Peningkatan kualitas pemuda, budaya olahraga yang inklusif, dan prestasi olahraga		
7.	Prioritas Kabupaten Pati 7: Peningkatan kesempatan kerja dan produktivitas tenaga kerja	Peningkatan akses terhadap informasi kebutuhan tenaga kerja	Prioritas Propinsi Jateng 2: Penguatan Landasan Perekonomian Yang Berdaya Saing, Inklusif, Dan Berkelanjutan	Prioritas Nasional 3: Melanjutkan pengembangan infrastruktur dan meningkatkan lapangan kerja yang berkualitas, mendorong kewirausahaan, mengembangkan industri kreatif serta mengembangkan

No	Prioritas Pembangunan	Arah Kebijakan	Prioritas RKPD Provinsi Jawa Tengah	Prioritas Nasional
1	2	3	4	5
				agromaritim industri di sentra produksi melalui peran aktif koperasi;
		Peningkatan kualitas tenaga kerja melalui pendidikan dan pelatihan vokasi berbasis kebutuhan dunia usaha dan industri		
		Peningkatan kinerja pembangunan ketenagakerjaan dalam rangka produktivitas tenaga kerja, kesempatan kerja dan perlindungan pekerja		
		Mendorong pertumbuhan penanaman modal dan Pemenuhan Target realisasi Penanaman Modal		
8.	Prioritas Kabupaten Pati 8: Peningkatan kontribusi lapangan usaha utama dalam perekonomian daerah	Peningkatan Produksi Pertanian	Prioritas Propinsi Jateng 2: Penguatan Landasan Perekonomian Yang Berdaya Saing, Inklusif, Dan Berkelanjutan	Prioritas Nasional 2: Memantapkan Sistem pertahanan keamanan negara dan mendorong kemandirian bangsa melalui swasembada pangan, energi, air, ekonomi syariah, ekonomi digital, ekonomi hijau dan ekonomi biru;
		Peningkatan kualitas infrastruktur, sarana dan prasarana pertanian, perkebunan, dan peternakan		Prioritas Nasional 5: Melanjutkan hilirisasi dan mengembangkan industri berbasis sumber daya alam untuk meningkatkan nilai tambah di dalam negeri;

No	Prioritas Pembangunan	Arah Kebijakan	Prioritas RKPD Provinsi Jawa Tengah	Prioritas Nasional
1	2	3	4	5
		Peningkatan kualitas SDM bidang pertanian, perkebunan, dan peternakan		
		Peningkatan kualitas SDM pelaku usaha bidang pertanian dan jejaring pemasaran hasil produksi sektor pertanian, perkebunan, dan peternakan		
		Pemenuhan Tata Kelola Kelautan dan Perikanan yang Berkelanjutan		
		Peningkatan kualitas infrastruktur, sarana dan prasarana perikanan dan garam		
		Percepatan pertumbuhan sektor industri pengolahan nonmigas		
		Peningkatan kualitas infrastruktur dan sarana prasarana industri		
		Peningkatan promosi hasil produksi lokal di luar wilayah kabupaten		
		Peningkatan kualitas SDM dan jejaring pemasaran hasil produksi sektor perikanan dan kelautan		
		Peningkatan Perdagangan melalui Integrasi Rantai Pasar Domestik dan Global		

No	Prioritas Pembangunan	Arah Kebijakan	Prioritas RKPD Provinsi Jawa Tengah	Prioritas Nasional
1	2	3	4	5
		Peningkatan kualitas sarana dan prasarana perdagangan		
		Peningkatan Kontribusi Pariwisata dan Ekonomi Kreatif dalam Mendukung Pertumbuhan Ekonomi		
		Melakukan penataan kawasan pariwisata		
		Peningkatan kapasitas pelaku usaha pariwisata		
		Peningkatan Produktivitas Koperasi dan UMKM		
		Peningkatan kualitas koperasi dan UKM melalui pendidikan dan pelatihan bagi anggota koperasi dan UKM		
9.	Prioritas Kabupaten Pati 9: Peningkatan pemberdayaan masyarakat dan kemandirian desa	Peningkatan kapasitas masyarakat desa	Prioritas Propinsi Jateng 2: Penguatan Landasan Perekonomian Yang Berdaya Saing, Inklusif, Dan Berkelanjutan	Prioritas Nasional 6: Membangun dari desa dan dari bawah untuk pertumbuhan ekonomi, pemerataan ekonomi dan pemberantasan kemiskinan;
		Peningkatan peran pemuda dan organisasi kemasyarakatan melalui penyuluhan dan pembinaan		
		Peningkatan kualitas tata kelola pemerintahan desa dan BUMDes		

No	Prioritas Pembangunan	Arah Kebijakan	Prioritas RKPD Provinsi Jawa Tengah	Prioritas Nasional
1	2	3	4	5
		Pemenuhan pemerataan penguasaan tanah dan pemberdayaan masyarakat melalui penataan aset dan akses di daerah		
		Meningkatnya Kelembagaan Desa yang Berdaya Saing untuk Kesejahteraan Masyarakat Desa		
10.	Prioritas Kabupaten Pati 10: Peningkatan Kualitas Lingkungan Hidup Yang Bersih, Sehat, Rendah Emisi dan Berkelanjutan	Peningkatan pemantauan kualitas udara	Prioritas Propinsi Jateng 2: Penguatan Landasan Perekonomian Yang Berdaya Saing, Inklusif, Dan Berkelanjutan	Prioritas Nasional 2: Memantapkan Sistem pertahanan keamanan negara dan mendorong kemandirian bangsa melalui swasembada pangan, energi, air, ekonomi syariah, ekonomi digital, ekonomi hijau dan ekonomi biru;
		Peningkatan pemenuhan baku mutu lingkungan		
		Peningkatan penyediaan ruang terbuka hijau		
		Peningkatan pengelolaan persampahan		
		Menurunkan tingkat emisi gas rumah kaca (GRK)		
11.	Prioritas Kabupaten Pati 11: Penurunan risiko bencana dan bahaya kebakaran	Peningkatan mitigasi pengurangan resiko dan dampak bencana, serta penanggulangan bencana	Prioritas Propinsi Jateng 2: Penguatan Landasan Perekonomian Yang Berdaya Saing, Inklusif, Dan Berkelanjutan	Prioritas Nasional 2: Memantapkan Sistem pertahanan keamanan negara dan mendorong kemandirian bangsa melalui swasembada pangan, energi, air, ekonomi syariah, ekonomi digital, ekonomi hijau dan ekonomi biru;

No	Prioritas Pembangunan	Arah Kebijakan	Prioritas RKPD Provinsi Jawa Tengah	Prioritas Nasional
1	2	3	4	5
		Peningkatan kapasitas daerah dalam pengurangan resiko dan penganggulangan bencana		
		Penyelenggaraan manajemen bencana yang terintegrasi, dan pelayanan pemadam kebakaran sesuai standar		
12.	Prioritas Kabupaten Pati 12: Peningkatan ketersediaan dan cadangan pangan yang berkualitas dan terjangkau	Peningkatan ketahanan pangan	Prioritas Propinsi Jateng 2: Penguatan Landasan Perekonomian Yang Berdaya Saing, Inklusif, Dan Berkelanjutan	Prioritas Nasional 2: Memantapkan Sistem pertahanan keamanan negara dan mendorong kemandirian bangsa melalui swasembada pangan, energi, air, ekonomi syariah, ekonomi digital, ekonomi hijau dan ekonomi biru;
		Peningkatan ketahanan air untuk mendukung pencapaian swasembada pangan, energi, dan air	Prioritas Propinsi Jateng 3: Penguatan Landasan Pembentukan Sumber Daya Manusia Berdaya Saing Dan Berkarakter	
13.	Prioritas Kabupaten Pati 13: Tata Kelola Pemerintahan yang Unggul dan Adaptif	Peningkatan Tata Kelola Pemerintahan yang Berintegritas dan Dinamis	Prioritas Propinsi Jateng 1: Penguatan Landasan Tata Kelola Pemerintahan Berintegritas Dan Dinamis	Prioritas Nasional 7: Memperkuat reformasi politik, hukum, dan birokrasi serta memperkuat pencegahan dan pemberantasan korupsi, narkoba, judi dan penyelundupan;
		Penyelenggaraan pendidikan dan pelatihan yang relevan untuk anggota DPRD dan sekretariat		
		Pengembangan sistem sharing data antar OPD		

No	Prioritas Pembangunan	Arah Kebijakan	Prioritas RKPD Provinsi Jawa Tengah	Prioritas Nasional
1	2	3	4	5
		Peningkatan pemahaman dan implementasi profesionalitas dalam sistem kerja		
		Peningkatan kapasitas ASN melalui pendidikan dan pelatihan ketrampilan		
		Peningkatan kerjasama riset dan inovasi		
		Peningkatan sistem database informasi		
		Pemanfaatan teknologi dan sistem informasi dalam tata kelola arsip		
		Meningkatnya Tata Kelola Pemerintahan Desa		
14.	Prioritas Kabupaten Pati 14: Pelayanan publik yang adaptif dan inklusif	Peningkatan keterpaduan antar sistem online seluruh OPD	Prioritas Propinsi Jateng 1: Penguatan Landasan Tata Kelola Pemerintahan Berintegritas Dan Dinamis	Prioritas Nasional 7: Memperkuat reformasi politik, hukum, dan birokrasi serta memperkuat pencegahan dan pemberantasan korupsi, narkoba, judi dan penyelundupan;
		Percepatan akselerasi transformasi pemerintah digital di daerah		
		Penguatan keamanan siber dan sandi lingkungan Pemerintah Daerah		

No	Prioritas Pembangunan	Arah Kebijakan	Prioritas RKPD Provinsi Jawa Tengah	Prioritas Nasional
1	2	3	4	5
		Penguatan kolaborasi, integrasi, dan standardisasi dalam penyelenggaraan Sistem Statistik Nasional (SSN)		
		Peningkatan kualitas layanan kependudukan dan pencatatan sipil, serta pemanfaatan data kependudukan berbasis digital		
		Penguatan Tertib Arsip dan pengembangan Memori Kolektif bangsa		
15	Prioritas Kabupaten Pati 15: Kehidupan masyarakat yang aman dan tertib berlandaskan pancasila, demokrasi, dan HAM	Penyelenggaraan pelayanan Satpol PP, dan manajemen Satlinmas	Prioritas Propinsi Jateng 1: Penguatan Landasan Tata Kelola Pemerintahan Berintegritas Dan Dinamis	Prioritas Nasional 1: Memperkokoh ideologi Pancasila, Demokrasi dan Hak asasi Manusia;
		Peningkatan Kualitas Politik dan Demokrasi Indonesia serta Implementasi Nilai-Nilai ideologi Pancasila		

Keselarasan antara prioritas pembangunan Kabupaten Pati tahun 2026 dan pokok-pokok pikiran DPRD dinatakan dalam tabel berikut.

Tabel IV.5
Keterkaitan Isu Strategis, Prioritas Pembangunan, dan Pokok Pikiran DPRD Kabupaten Pati tahun 2026

No	Isu Strategis	Prioritas Pembangunan	Pokok Pikiran Dewan
1	2	3	4
1	Isu Strategis 1: Pembangunan infrastruktur mantap dan merata	Prioritas Kabupaten Pati 1: Peningkatan akses masyarakat terhadap infrastruktur dan layanan tranportasi yang berkualitas	Bidang Perekonomian: Pembangunan Infrastruktur Berkelanjutan: menekankan pembangunan yang berkelanjutan sesuai dengan program dari Pemerintah Daerah untuk mendukung pertumbuhan ekonomi dan kesejahteraan masyarakat.
		Prioritas Kabupaten Pati 2: Pemberian akses hunian layak, terjangkau dan berkelan jutan	Bidang Kesejahteraan Masyarakat: Penyediaan Fasilitas Umum; Meningkatkan infrastruktur dasar sesuai dengan Program dari Pemerintah Daerah.
2	Isu Strategis 2: Peningkatan kualitas hidup dan daya saing sumber daya manusia dan daerah;	Prioritas Kabupaten Pati 3: Peningkatan intelektualitas, karakter anak usia sekolah, literasi masyarakat dan berkebudayaan maju.	Bidang Pendidikan: 1) Peningkatan Kualitas Pendidikan: Melalui alokasi anggaran yang memadai untuk peningkatan fasilitas pendidikan, pelatihan guru, dan pengembangan kurikulum yang relevan dengan kebutuhan pasar kerja. 2) Pemberdayaan Sekolah Menengah Kejuruan (SMK): Meningkatkan kualitas dan relevansi program SMK dengan industri, sehingga lulusan SMK dapat siap kerja atau melanjutkan pendidikan ke jenjang yang lebih tinggi.
		Prioritas Kabupaten Pati 4: Peningkatan derajat kesehatan masyarakat	Bidang Kesehatan: 1) Peningkatan Layanan Kesehatan: perlu adanya perbaikan layanan Kesehatan agar dapat berjalan optimal. 2) Program Pencegahan Penyakit: Melakukan kampanye penyuluhan dan vaksinasi massal untuk mencegah penyebaran penyakit menular dan mempromosikan gaya hidup sehat.

No	Isu Strategis	Prioritas Pembangunan	Pokok Pikiran Dewan
1	2	3	4
		Prioritas Kabupaten Pati 5: Peningkatan kesejahteraan sosial, kesetaran gender, perlindungan anak, dan keluarga berkualitas	Bidang Kesejahteraan Masyarakat: 1) Penanggulangan Kemiskinan; Melalui program-program bantuan sosial yang tepat sasaran, pemberdayaan ekonomi keluarga, dan pelatihan keterampilan bagi masyarakat kurang mampu; 2) Peningkatan Akses Terhadap Layanan Dasar; Memperluas jangkauan dan meningkatkan kualitas layanan kesehatan, sanitasi, dan rumah tangga bagi masyarakat.
		Prioritas Kabupaten Pati 6: Peningkatan Peran Pemuda dalam Pembangunan dan Prestasi Olahraga	Bidang Pendidikan: 1) Peningkatan Kualitas Pendidikan: Melalui alokasi anggaran yang memadai untuk peningkatan fasilitas pendidikan, pelatihan guru, dan pengembangan kurikulum yang relevan dengan kebutuhan pasar kerja. 2) Pemberdayaan Sekolah Menengah Kejuruan (SMK): Meningkatkan kualitas dan relevansi program SMK dengan industri, sehingga lulusan SMK dapat siap kerja atau melanjutkan pendidikan ke jenjang yang lebih tinggi.
3	Isu Strategis 3: Pengembangan sektor ekonomi inklusif dan berkelanjutan;	Prioritas Kabupaten Pati 7: Peningkatan kesempatan kerja dan produktivitas tenaga kerja	Bidang Perekonomian: 1) Mendorong Pertumbuhan Ekonomi Lokal: Melalui kebijakan yang mendukung usaha mikro, kecil, dan menengah (UMKM), serta investasi dalam sektor-sektor yang berpotensi untuk menggerakkan ekonomi lokal. 2) Peningkatan Akses Pembiayaan: Memfasilitasi akses permodalan bagi pelaku usaha, terutama UMKM, melalui program kredit dan pelatihan manajemen keuangan.
		Prioritas Kabupaten Pati 8: Peningkatan kontribusi lapangan usaha utama dalam perekonomian daerah	Pengembangan Sektor Pertanian dan Perikanan: 1) Mendorong penguatan sektor pertanian dan perikanan sebagai pilar utama ekonomi Kabupaten Pati. Upaya ini meliputi inovasi teknologi, peningkatan kualitas SDM pertanian, pengembangan agribisnis, dan peningkatan akses pasar bagi petani dan nelayan. 2) Pengembangan Wisata Berbasis Budaya dan Alam: pengembangan potensi wisata berbasis budaya dan alam sebagai sumber pendapatan alternatif dan upaya pelestarian warisan lokal.

No	Isu Strategis	Prioritas Pembangunan	Pokok Pikiran Dewan
1	2	3	4
		Prioritas Kabupaten Pati 9: Peningkatan pemberdayaan masyarakat dan kemandirian desa	Bidang Perekonomian: Mendorong Pertumbuhan Ekonomi Lokal: Melalui kebijakan yang mendukung usaha mikro, kecil, dan menengah (UMKM), serta investasi dalam sektor-sektor yang berpotensi untuk menggerakkan ekonomi lokal.
4	Isu Strategis 4: Pengelolaan lingkungan hidup berkelanjutan dan tangguh bencana dan perubahan iklim;	Prioritas Kabupaten Pati 10: Peningkatan Kualitas Lingkungan Hidup Yang Bersih, Sehat, Rendah Emisi dan Berkelanjutan	Bencana Alam: Mengambil langkah-langkah preventif dan responsif untuk mengatasi bencana alam, termasuk program pencegahan dan tanggap darurat. Namun, kolaborasi dengan masyarakat dan sektor lainnya juga penting dalam upaya ini.
		Prioritas Kabupaten Pati 11: Penurunan risiko bencana dan bahaya kebakaran	Bencana Alam: Mengambil langkah-langkah preventif dan responsif untuk mengatasi bencana alam, termasuk program pencegahan dan tanggap darurat. Namun, kolaborasi dengan masyarakat dan sektor lainnya juga penting dalam upaya ini.
		Prioritas Kabupaten Pati 12: Peningkatan ketersediaan dan cadangan pangan yang berkualitas dan terjangkau	Pengembangan Sektor Pertanian dan Perikanan: Mendorong penguatan sektor pertanian dan perikanan sebagai pilar utama ekonomi Kabupaten Pati. Upaya ini meliputi inovasi teknologi, peningkatan kualitas SDM pertanian, pengembangan agribisnis, dan peningkatan akses pasar bagi petani dan nelayan.
5	Isu Strategis 5: Tata kelola pemerintahan dan pelayanan publik	Prioritas Kabupaten Pati 13: Tata Kelola Pemerintahan yang Unggul dan Adaptif	
		Prioritas Kabupaten Pati 14: Pelayanan publik yang adaptif dan inklusif	
		Prioritas Kabupaten Pati 15: Kehidupan masyarakat yang aman dan tertib berlandaskan pancasila, demokrasi, dan HAM	

4.5. Pagu Indikatif Prioritas Pembangunan Daerah.

Dalam mewujudkan visi, misi, tujuan, dan sasaran pembangunan daerah, disusun program prioritas yang akan menjadi program unggulan dan menjadi penopang utama keberhasilan pencapaian visi dan misi pembangunan daerah Kabupaten Pati Tahun 2025-2029. Terdapat 37 program prioritas bupati dan wakil bupati yang direalisasikan dalam 36 program nomenklatur. Dalam program prioritas pembangunan Kabupaten Pati, terdapat bidang dan program yang menjadi prioritas dalam periode tahun 2025-2029 untuk mewujudkan visi dan misi bupati dan wakil bupati. Adapun bidang dan program lainnya yang tidak menjadi prioritas tetap dilaksanakan sebagai pendukung untuk pencapaian visi dan misi. Bidang yang menjadi prioritas utama pembangunan dan menjadi fokus pembangunan meliputi :

1. Infrastruktur
2. Pendidikan
3. Kesehatan
4. Pertanian, Kelautan dan Perikanan
5. Tata kelola pemerintahan dan pelayanan publik

Bidang yang menjadi prioritas pendukung pembangunan meliputi :

1. Perhubungan
2. Lingkungan hidup
3. Penanggulangan bencana
4. Sosial dan Kesejahteraan masyarakat
5. Perdagangan dan Perindustrian
6. Penanaman modal
7. Koperasi dan UMKM
8. Pemberdayaan masyarakat
9. Keuangan dan Aset Daerah
10. Teknologi dan informatika
11. Kepemudaan, Olahraga, dan Pariwisata

Perwujudan program prioritas bupati dan wakil bupati dalam nomenklatur program dan kegiatan sebagaimana dalam Kepmendagri Nomor 900.1.15.5-3406 Tahun 2024 dinyatakan dalam pemetaan tabel berikut.

Tabel IV.5 Program Prioritas Bupati dan Wakil Bupati Pati Tahun 2025-2029

No	Program Prioritas Bupati	Program Nomenklatur	Pemetaan Sub Kegiatan
(1)	(2)	(3)	(4)
1	Penguatan karakter generasi muda melalui pendidikan karakter, seni budaya dan olahraga	Program Pengelolaan Pendidikan	Pembinaan Minat, Bakat dan Kreativitas Siswa

No	Program Prioritas Bupati	Program Nomenklatur	Pemetaan Sub Kegiatan
(1)	(2)	(3)	(4)
2	Peningkatan dan pemerataan layanan pendidikan yang berkualitas dan terjangkau (beasiswa berprestasi bagi masyarakat kurang mampu);	Program Pengelolaan Pendidikan	Penyediaan Biaya Personil Peserta Didik (pemberian beasiswa)
3	Bantuan sarana dan prasarana madrasah	Program Pengelolaan Pendidikan	Pembangunan sarana, prasarana dan utilitas sekolah untuk madrasah
4	Peningkatan kesejahteraan guru (guru keagamaan)	Program Pengelolaan Pendidikan	Penyediaan Biaya Personil Guru Agama (bantuan tunjangan kesejahteraan)
5	Bantuan operasional ponpes, gereja, wihara	Program Pengelolaan Pendidikan	Bantuan operasional ponpes, gereja, wihara
6	Insentif takmir dan marbot masjid	Program Pengelolaan Pendidikan	Insentif takmir dan marbot masjid
7	Peningkatan dan pemerataan kualitas layanan kesehatan (faskes pertama hingga lanjutan)	Program Sediaan Farmasi, Alat Kesehatan dan Makanan Minuman	Pengembangan alat kesehatan dan sediaan farmasi
8	Penyuluhan perilaku dan pembiasaan hidup sehat masyarakat	Program Pemberdayaan Masyarakat Bidang Kesehatan	Penyelenggaraan Promosi Kesehatan dan Gerakan Hidup Bersih dan Sehat
9	Peningkatan peran serta keluarga dan masyarakat dalam peningkatan prestasi dan pembentukan karakter anak	Program Pemenuhan Hak Anak (PHA)	Pengembangan Kegiatan Masyarakat untuk Peningkatan Kualitas Keluarga Kewenangan Kabupaten/Kota
10	Menjamin pemenuhan kebutuhan dasar semua kelompok masyarakat (termasuk penduduk miskin, orang tua jompo, dan penyandang disabilitas)	Program Perlindungan dan Jaminan Sosial	Pendataan Fakir Miskin Cakupan Daerah Kabupaten/Kota
			Fasilitasi Bantuan Sosial Kesejahteraan Keluarga
			Fasilitasi Bantuan Pengembangan Ekonomi Masyarakat
		Program Rehabilitasi Sosial	Penyediaan Permakanan
			Penyediaan Sandang
			Penyediaan Alat Bantu

No	Program Prioritas Bupati	Program Nomenklatur	Pemetaan Sub Kegiatan
(1)	(2)	(3)	(4)
11	Peningkatan sarana dan prasarana olahraga	Program Pengembangan Kapasitas Daya Saing Keolahragaan	Koordinasi dan sinkronisasi penyediaan prasarana olahraga melalui perencanaan, pengadaan, pemanfaatan, pemeliharaan, dan pengawasan Prasarana Olahraga di tingkat kabupaten/kota
		Program Pengelolaan Keanekaragaman Hayati	Pengelolaan Ruang Terbuka Hijau (Pengembangan RTH dengan fasilitas olahraga)
12	Peningkatan pembinaan dan prestasi olahraga	Program Pengembangan Kapasitas Daya Saing Keolahragaan	Pemusatan Latihan Daerah yang terintegrasi dengan pengembangan Ilmu Pengetahuan dan Teknolog
			Pembinaan dan Pengembangan Olahragawan Berprestasi kabupaten/kota
13	UMKM/IKM go digital	Program Pemberdayaan Usaha Menengah, Usaha Kecil, dan Usaha Mikro (UMKM)	Penyusunan Basis Data Usaha Mikro
14	Peningkatan investasi untuk mendorong penciptaan lapangan kerja baru	Program Pengembangan Iklim Penanaman Modal	Penyusunan peta potensi investasi kabupaten
		Program Promosi Penanaman Modal	Pelaksanaan Kegiatan Promosi Penanaman Modal Daerah Kabupaten/Kota (Pameran investasi)
15	Peningkatan produktivitas sektor unggulan (pertanian, industri pengolahan, perdagangan, konstruksi, penyediaan akomodasi dan makan minum, dan jasa pendidikan) untuk memperluas kesempatan kerja dan berusaha	Program Pengelolaan Perikanan Tangkap	Penyediaan prasarana usaha perikanan tangkap
			Penjaminan ketersediaan sarana usaha perikanan tangkap
		Program Pengelolaan Perikanan Budidaya	Pengembangan Kapasitas Pembudi Daya Ikan Kecil
		Program Penyediaan dan Pengembangan Sarana Pertanian	Pendampingan penggunaan sarana pendukung pertanian (pelatihan dan pendampingan penggunaan sarana pertanian modern)
		Program Penyediaan dan Pengembangan Prasarana Pertanian	Pembangunan, Rehabilitasi dan Pemeliharaan Embung Pertanian
		Program Penyuluhan Pertanian	Pengembangan Kapasitas Kelembagaan Petani di Kecamatan dan Desa (Penyuluhan pertanian sistem organik)
		Program Peningkatan Daya Tarik Destinasi Pariwisata	Penetapan Daya Tarik Wisata Unggulan
			Pengembangan Destinasi Pariwisata Kabupaten/Kota

No	Program Prioritas Bupati	Program Nomenklatur	Pemetaan Sub Kegiatan
(1)	(2)	(3)	(4)
		Program Peningkatan Sarana Distribusi Perdagangan	Penyediaan Sarana Distribusi Perdagangan
16	Peningkatan dan pemerataan infrastruktur (tambat kapal), sarana dan prasarana perikanan dan garam (jalan produksi perikanan budidaya, ketersediaan benih ikan)	Program Pengelolaan Perikanan Tangkap	Penyediaan prasarana usaha perikanan tangkap (Peningkatan kualitas infrastruktur tambat kapal)
			Peningkatan ketersediaan sarana usaha perikanan tangkap
			Peningkatan kualitas tempat pelelangan ikan (TPI)
		Program Pengelolaan Perikanan Budidaya	Penyediaan Data dan Informasi Pembudidayaan Ikan (Pendataan pengusaha pembudidaya ikan dan benih ikan)
		Program Penyelenggaraan Jalan	Rehabilitasi Jalan (Peningkatan kualitas jalan pesisir)
17	Peningkatan produksi perikanan baik perikanan tangkap, perikanan budidaya dan garam (termasuk penguatan pemberdayaan pembudidaya ikan dalam produksi pakan ikan secara mandiri, peningkatan kualitas bahan baku produksi garam)	Program Pengelolaan Perikanan Tangkap	Penyediaan prasarana usaha perikanan tangkap
		Program Pengelolaan Perikanan Budidaya	Pengembangan kapasitas pembudidaya ikan kecil (penyuluhan perikanan)
18	Pembangunan industri perikanan terpadu	Program Pengelolaan Perikanan Budidaya	Pengembangan kapasitas pembudidaya ikan kecil (penyuluhan perikanan)
			Pemberdayaan pembudidaya ikan kecil
19	Pembangunan Pariwisata Unggulan berbasis Kawasan	Program Peningkatan Daya Tarik Destinasi Pariwisata	Penetapan Daya Tarik Wisata Unggulan
			Pengembangan Destinasi Pariwisata Kabupaten/Kota
			Pengadaan/pemeliharaan/ rehabilitasi sarana dan prasarana dalam pengelolaan destinasi pariwisata kabupaten/kota (peningkatan kualitas dan pelayanan sarana dan prasarana pada DTW unggulan)

No	Program Prioritas Bupati	Program Nomenklatur	Pemetaan Sub Kegiatan
(1)	(2)	(3)	(4)
20	Penguatan kapasitas pelaku usaha pariwisata (Pokdarwis, PHRI, ASITA, dan masyarakat desa wisata)	Program Pengembangan Sumber Daya Pariwisata dan Ekonomi Kreatif	Fasilitasi Pengembangan Kompetensi Sumber Daya Manusia Ekonomi Kreatif melalui pelatihan
			Fasilitasi Sertifikasi Kompetensi bagi Tenaga Kerja Bidang Pariwisata
21	Peningkatan produksi pertanian, perkebunan, dan peternakan terutama komoditas unggulan (kelapa kopyor, jeruk pamelo, jambu kayen, jambu citra, matoa, manggis, jeruk soneyan, kopi robusta, durian, bawang merah, tebu, ketela pohon, sapi potong dan perah, kambing, ayam potong dan petelur, bebek	Program Penyediaan dan Pengembangan Sarana Pertanian	Pendampingan penggunaan sarana pendukung pertanian (pelatihan dan pendampingan penggunaan sarana pertanian modern)
22	Peningkatan produksi pertanian padi dengan gerakan 1 hektar sama dengan 10 ton (10 ton Bisa!).	Program Penyediaan dan Pengembangan Sarana Pertanian	Pendampingan penggunaan sarana pendukung pertanian (pelatihan dan pendampingan penggunaan sarana pertanian modern)
			Bantuan subsidi penyediaan alat dan mesin pertanian untuk petani
		Program Penyediaan dan Pengembangan Prasarana Pertanian	Pembangunan, Rehabilitasi dan Pemeliharaan Embung Pertanian
		Program Penyuluhan Pertanian	Pengembangan Kapasitas Kelembagaan Petani di Kecamatan dan Desa (Penyuluhan pertanian sistem organik)
23	Peningkatan dan pemerataan infrastruktur, sarana dan prasarana pertanian, perkebunan, dan peternakan (jalan pertanian, pipanisasi irigasi,	Program Penyediaan dan Pengembangan Prasarana Pertanian	Pembangunan, Rehabilitasi dan Pemeliharaan Jalan Usaha Tani
			Pembangunan, Rehabilitasi dan Pemeliharaan Embung Pertanian
			Pembangunan, Rehabilitasi dan Pemeliharaan DAM Parit

No	Program Prioritas Bupati	Program Nomenklatur	Pemetaan Sub Kegiatan
(1)	(2)	(3)	(4)
	pompanisasi, ketersediaan pupuk dan bibit unggul)		Rehabilitasi dan Pemeliharaan Jaringan Irigasi Usaha Tani
24	Peningkatan pelibatan petani milenial	Program Penyuluhan Pertanian	Pengembangan Kapasitas Kelembagaan Petani di Kecamatan dan Desa (Penyuluhan pertanian dengan narasumber petani milenial)
25	Penerapan sistem pertanian organik	Program Penyuluhan Pertanian	Pengembangan Kapasitas Kelembagaan Petani di Kecamatan dan Desa (Penyuluhan pertanian sistem organik)
26	Peningkatan efektifitas rantai nilai dan jaring perdagangan produk pertanian, perkebunan, dan peternakan	Program Stabilisasi Harga Barang Kebutuhan Pokok dan Barang Penting	Pengendalian Ketersediaan Barang Kebutuhan Pokok dan Barang Penting di Tingkat Agen dan Pasar Rakyat
		Program Pengolahan dan Pemasaran Hasil Perikanan	Penyediaan Data dan Informasi Usaha Pemasaran dan Pengolahan Hasil Perikanan dalam 1 (satu) Daerah Kabupaten/Kota Berdasarkan skala usaha dan risiko (Pendataan usaha pemasaran dan pengolahan hasil perikanan)
27	Peningkatan penggunaan produk dalam negeri (Gerakan Cinta Produk Kabupaten Pati)	Program Penggunaan dan Pemasaran Produk Dalam Negeri	Pelaksanaan Promosi Penggunaan Produk Dalam Negeri di Tingkat Kabupaten/Kota
28	Meningkatkan pemberdayaan masyarakat desa (peningkatan peran serta pada lembaga yang ada di desa)	Program Pemberdayaan Lembaga Kemasyarakatan, Lembaga Adat dan Masyarakat Hukum Adat	Fasilitasi Pengembangan Usaha Ekonomi Masyarakat dan Pemerintah Desa dalam Meningkatkan Pendapatan Asli Desa
			Fasilitasi Pemerintah Desa dalam Pemanfaatan Teknologi Tepat Guna
29	Peningkatan infrastruktur jalan dan konektivitas antar kecamatan dan desa dalam kondisi mantap/kuat didukung sistem drainase yang baik dan penerangan jalan yang memadai	Program Penyelenggaraan Jalan	Rehabilitasi Jalan
		Program pengelolaan dan pengembangan sistem penyediaan air minum	Pembangunan Sistem Penyediaan Air Minum (SPAM) Jaringan Perpipaan (Pembangunan SPAM Embung Kasih)
		Program Pengelolaan dan Pengembangan Sistem Drainase	Pembangunan Sistem Drainase Lingkungan
			Operasi dan Pemeliharaan Sistem Drainase Lingkungan
		Program Penyelenggaraan Lalu Lintas dan Angkutan Jalan (LLAJ)	Penyediaan Perlengkapan Jalan di Jalan Kabupaten/Kota
			Pengembangan BRT Aglomerasi wilayah pengembangan Jepara-Kudus-Pati

No	Program Prioritas Bupati	Program Nomenklatur	Pemetaan Sub Kegiatan
(1)	(2)	(3)	(4)
30	Penyediaan dan pemerataan infrastruktur pendukung kegiatan ekonomi masyarakat (embung dan bendung)	Program Penyediaan dan Pengembangan Prasarana Pertanian	Pembangunan, rehabilitasi, dan pemeliharaan embung pertanian
		Program Penyediaan dan Pengembangan Prasarana Pertanian	Penyusunan Rencana Teknis dan Dokumen Lingkungan Hidup untuk Konstruksi Bendungan, Embung, dan Bangunan Penampung Air Lainnya
31	Peningkatan kualitas lingkungan hidup (udara, perairan sungai, tutupan lahan/penghijauan, dan pengelolaan sampah).	Program Pengelolaan Keanekaragaman Hayati	Pengembangan Ruang Terbuka Hijau (Baru dan pada lahan kritis)
		Program Pengendalian Pencemaran dan/atau Kerusakan Lingkungan Hidup	Pelaksanaan pemantauan kualitas Lingkungan Hidup terhadap Media Tanah, Air, Udara, dan Laut
		Program Pengelolaan Persampahan	Penyediaan sarana dan prasarana pengelolaan persampahan di TPA/TPST/SPA
			Pemanfaatan sampah sebagai sumber energi alternatif khususnya industri semen
			Penanganan sampah melalui pemilahan dan pengolahan sampah di instalasi pengolahan sampah TPS3R, PDU, TPST, TPS, SPA, PSEL/PLTSa, RDF, pusat pengomposan, biodigester, Bank Sampah dan fasilitas lainnya sesuai dengan peraturan perundangan
32	Peningkatan ketahanan daerah dalam mengatasi bencana dan perubahan iklim	Program Penanggulangan Bencana	Pelatihan Pencegahan dan Mitigasi Bencana Kabupaten/Kota
			Penguatan Kapasitas Kawasan untuk Pencegahan dan Kesiapsiagaan Bencana
		Program Penanganan Bencana	Koordinasi, Sosialisasi dan Pelaksanaan Kampung Siaga Bencana
			Koordinasi, Sosialisasi dan Pelaksanaan Taruna Siaga Bencana
33	Pemerataan dan peningkatan kualitas layanan publik yang ramah dan adaptif	Program Penunjang Urusan Pemerintahan Daerah	Penataan Organisasi (Peningkatan efisiensi pelayanan publik di seluruh kantor pemerintahan daerah, kecamatan, dan desa)
34	Penataan birokrasi untuk menunjang tata kelola pemerintahan yang bersih dan profesional	Program Penunjang Urusan Pemerintahan Daerah	Penataan Organisasi (Penataan birokrasi untuk menunjang tata kelola pemerintahan yang bersih dan profesional)

No	Program Prioritas Bupati	Program Nomenklatur	Pemetaan Sub Kegiatan
(1)	(2)	(3)	(4)
35	Penguatan kapasitas fiskal melalui peningkatan PAD	Program Pengelolaan Pendapatan Daerah	Pendataan dan Pendaftaran Objek Pajak Daerah (Identifikasi Objek Pajak Daerah Yang Belum Terdata dan Terdaftar)
36	Peningkatan keamanan *cyber security* dan penggunaan AI (*artificial intelligence*) untuk memperkuat data base.	Program Penyelenggaraan Persandian untuk Pengamanan Informasi	Pelaksanaan Analisis Kebutuhan dan Pengelolaan Sumber Daya Keamanan Informasi Pemerintah Daerah Kabupaten/Kota (Peningkatan keamanan *cyber security* dan penggunaan AI (*artificial intelligence*) untuk memperkuat data base)
37	Digitalisasi layanan publik guna mendukung *smart city*	Program Pengelolaan Aplikasi Informatika	Penyelenggaraan Jaringan Intra Pemerintah Daerah Kab/Kota (Digitalisasi layanan publik guna mendukung *smart city*)

Sumber: RPJMD Tahun 2025-2029

Sasaran pembangunan dengan program prioritas daerah beserta besaran pagu indikatif tahun 2026, dapat dilihat dari tabel berikut:

Tabel IV.6
Pagu Indikatif Program Prioritas Pembangunan Daerah Kabupaten Pati Tahun 2026

No	Isu Strategis	Prioritas Pembangunan	Dukungan Program	Outcome	Indikator	Target Kinerja 2026	Pagu Indikatif (Rp.)	Penanggung Jawab
1	2	3	4	5	6	7	8	9
	Isu Strategis 1: Pembangunan infrastruktur mantap dan merata	Prioritas Kab. Pati 1: Peningkatan akses masyarakat terhadap infrastruktur dan layanan tranportasi yang berkualitas						
			Program Penyelenggaraan Jalan	Meningkatnya aksesibilitas masyarakat yang nyaman dan aman	Tingkat kemantapan jalan	85.4	182.280.000.000	DPUPR
					Tingkat kemantapan jembatan	81.17		
			Program Penataan Bangunan Gedung	Peningkatan kualitas bangunan gedung pemerintahan	Persentase Bangunan gedung dalam kondisi baik (%)	93,51	16.000.000.000	DPUPR
			Program Pengelolaan dan Pengembangan Sistem Drainase	Meningkatnya kualitas sistem drainase perkotaan	Persentase Cakupan Drainase dalam Kondisi Baik (%)	85,85	7.117.400.000	DPUPR
			Program Penyelenggaraan Lalu Lintas dan Angkutan Jalan (LLAJ)	Meningkatnya Kualitas Layanan Transportasi Darat	Persentase kelengkapan jalan yang telah terpasang terhadap kondisi ideal	40.97	26.742.056.200	DPUPR

No	Isu Strategis	Prioritas Pembangunan	Dukungan Program	Outcome	Indikator	Target Kinerja 2026	Pagu Indikatif (Rp.)	Penanggung Jawab
1	2	3	4	5	6	7	8	9
					Persentase tingkat keselamatan jalan	55.2		
					Konektivitas Darat	64.57		
		Prioritas Kab. Pati 2: Pemberian akses hunian layak, terjangkau dan berkelan jutan						
			Program Pengembangan Perumahan	Terpenuhinya Rumah Layak Huni bagi Warga Negara Korban Bencana dan yang Terkena Relokasi akibat Program Pemerintah	Persentase warga negara yang terkena relokasi akibat program kabupaten yang memperoleh fasilitasi penyediaan rumah yang layak huni	100	4.087.081.000	Disperkim
			Program Kawasan Permukiman	Meningkatnya Kualitas Kawasan Permukiman	Persentase luas kawasan kumuh di bawah 10 ha yang ditangani	1,81	27.500.000	Disperkim
					Persentase jumlah RTLH di kawasan kumuh di bawah 10 Ha yang ditangani	86,75		
			Program Perumahan Dan Kawasan Permukiman Kumuh	Meningkatnya RTLH diluar kawasan kumuh yang ditangani	Persentase RTLH diluar kawasan kumuh yang ditangani	8,42	402.759.000	Disperkim

No	Isu Strategis	Prioritas Pembangunan	Dukungan Program	Outcome	Indikator	Target Kinerja 2026	Pagu Indikatif (Rp.)	Penanggung Jawab
1	2	3	4	5	6	7	8	9
			Program Peningkatan Prasarana, Sarana Dan Utilitas Umum (PSU)	Meningkatnya Penyediaan PSU Permukiman	Persentase Permukiman yang sudah dilengkapi PSU (Prasarana, Sarana dan Utilitas Umum)	43	599.875.000	Disperkim
			Program Penyelenggaraan Penataan Ruang	peningkatan kinerja penyelenggaraan penataan ruang	Persentase nilai kinerja perencanaan penataan ruang, pemanfaatan ruang dan pengendalian pemanfaatan ruang	96.67	1.745.000.000	DPUPR
			Program Pengelolaan dan Pengembangan Sistem Air Limbah	Peningkatan kualitas hidup masyarakat, terutama bagi mereka yang tinggal di daerah dengan masalah sanitasi yang buruk	Persentase Peningkatan Rumah Tangga yang Menempati Hunia dengan Akses Sanitasi (Air Limbah Domestik Layak dan Aman) (%)	18,99	11.365.000.000	DPUPR
			Program Pengelolaan dan Pengembangan Sistem Penyediaan Air Minum	Peningkatan akses air minum	Persentase Peningkatan Kapasitas yang terlayani melalui Penyaluran Air Minum Curah Kabupaten/Kota (%)	14	1.150.000.000	DPUPR

No	Isu Strategis	Prioritas Pembangunan	Dukungan Program	Outcome	Indikator	Target Kinerja 2026	Pagu Indikatif (Rp.)	Penanggung Jawab
1	2	3	4	5	6	7	8	9
	Isu Strategis 2: Peningkatan kualitas hidup dan daya saing sumber daya manusia dan daerah;	Prioritas Kab. Pati 3: Peningkatan intelektualitas, karakter anak usia sekolah, literasi masyarakat dan berkebudayaan maju.						
			Pengelolaan Pendidikan	Meningkatnya partisipasi anak usia sekolah	APK PAUD	89.64	183.434.846.000	Disdikbud
					APM SD	98.59		
					APM SMP	80.08		
					APK Kesetaraan	58.85		
					Persentase anak putus sekolah SD	0.00		
					Persentase anak putus sekolah SMP	0.00		
			Pengembangan Kurikulum	Meningkatnya kualitas kurikulum pendidikan	Persentase SD yg menerapkan kurikulum muatan lokal	100	70.000.000	Disdikbud
					Persentase SMP yg menerapkan kurikulum muatan lokal	100		
					Persentase PAUD yg menerapkan kurikulum muatan	100		

No	Isu Strategis	Prioritas Pembangunan	Dukungan Program	Outcome	Indikator	Target Kinerja 2026	Pagu Indikatif (Rp.)	Penanggung Jawab
1	2	3	4	5	6	7	8	9
					lokal			
					Persentase pendidikan nonformal/ kesetaraan yg menerapkan kurikulum muatan lokal	100		
			Program Pendidik dan Tenaga Kependidikan	Meningkatnya mutu dan distribusi Pendidik dan Tenaga Kependidikan	Indeks Pemerataan Guru SD	0.42	7.887.105.000	Disdikbud
					Indeks Pemerataan Guru SMP	0.39		
					Indeks Pemerataan Guru PAUD	0.42		
					Persentase Guru SD yang Memiliki Sertifikat Pendidik	57.56		
					Persentase Guru SMP yang Memiliki Sertifikat Pendidik	49.53		
					Persentase Guru PAUD yang Memiliki Sertifikat Pendidik	57.19		
					Persentase guru Pendidikan	76.99		

No	Isu Strategis	Prioritas Pembangunan	Dukungan Program	Outcome	Indikator	Target Kinerja 2026	Pagu Indikatif (Rp.)	Penanggung Jawab
1	2	3	4	5	6	7	8	9
					Kesetaraan dengan tingkat pendidikan S1			
			Program Pengembangan Kapasitas Kepramukaan	Meningkatnya prestasi yang diraih di organisasi kepramukaan	Presentase jumlah prestasi yang diraih di organisasi kepramukaan	50	250.000.000	Disdikbud
			Program Penguatan Ideologi Pancasila dan Karakter Kebangsaan	Meningkatnya Kesadaran Masyarakat akan Ideologi Pancasila dan Karakter Kebangsaan	Cakupan penguatan Ideologi Pancasila dan Karakter Kebangsaan	100	558.000.000	Bakesbangpol
			Program Pengembangan Kapasitas Daya Saing Kepemudaan	Meningkatnya Daya Saing Kepemudaan	Tingkat partisipasi pemuda berprestasi yang ikut dalam organisasi kepemudaan (%)	7	19.463.850	Disporapar
			Program Pembinaan Perpustakaan	Meningkatnya Layanan Perpustakaan Sesuai Standar Nasional Perpustakaan	Persentase perpustakaan yang dibina sesuai SNP	28.96	71.042.900	Dinarpusda
			Program Pengembangan Kebudayaan	Meningkatnya Peran Serta Masyarakat dalam Pengembangan Kebudayaan	Tingkat Partisipasi Masyarakat Terhadap Pengembangan Kebudayaan	46,99	3.495.632.400	Disdikbud

No	Isu Strategis	Prioritas Pembangunan	Dukungan Program	Outcome	Indikator	Target Kinerja 2026	Pagu Indikatif (Rp.)	Penanggung Jawab
1	2	3	4	5	6	7	8	9
			Program Pelestarian dan Pengelolaan Cagar Budaya	Meningkatnya Warisan Budaya yang Dilestarikan	Persentase Warisan Budaya yang Dilestarikan;	100	680.000.000	Disdikbud
					Persentase Cagar Budaya dan Warisan Budaya Tak Benda yang Ditetapkan;	29.09		
		Prioritas Kab. Pati 4: Peningkatan derajat kesehatan masyarakat						
			Program Pemenuhan Upaya Kesehatan Perorangan dan Upaya Kesehatan Masyarakat	Meningkatnya Kualitas Kesehatan Perorangan dan Masyarakat	IKM RSU RAA Soewondo	97,25	85.620.625.400	Dinkes
					IKM RSU Kayen	97,25		
					IKM Puskesmas	97,25		
					Angka Keberhasilan Pengobatan Tuberkulosis	90		
			Program Peningkatan Kapasitas Sumber Daya Manusia Kesehatan	Meningkatnya Mutu dan Distribusi Tenaga Kesehatan	Rasio Dokter Sp. Anak	0,024	1.446.317.000	Dinkes

No	Isu Strategis	Prioritas Pembangunan	Dukungan Program	Outcome	Indikator	Target Kinerja 2026	Pagu Indikatif (Rp.)	Penanggung Jawab
1	2	3	4	5	6	7	8	9
					Rasio Dokter Sp. PD	0,03		
					Rasio Dokter Sp. Obsgyn	0,02		
					Rasio Dokter Sp. Bedah	0,02		
					Rasio Dokter Sp. Anestesi	0,02		
					Rasio Dokter Sp. Patologi klinik	0,01		
					Rasio Dokter Sp. Radiologi	0,02		
					Rasio Dokter Sp. Patologi Anatomi	0,01		
					Rasio Dokter Sp. BTKV	0,002		
					Rasio Dokter Sp. Paru	0,013		
					Rasio Dokter Sp. Urologi	0,0037		
					Rasio Dokter Sp. Saraf	0,01		
					Rasio Dokter Sp. Bedah Saraf	0,0022		
					Rasio Dokter Sp. Jantung dan	0,01		

No	Isu Strategis	Prioritas Pembangunan	Dukungan Program	Outcome	Indikator	Target Kinerja 2026	Pagu Indikatif (Rp.)	Penanggung Jawab
1	2	3	4	5	6	7	8	9
					Pembuluh Darah			
					Rasio Dokter Umum	1		
					Rasio Dokter Gigi	0,2		
					Rasio Perawat	2,4		
					Rasio Bidan	2		
					Rasio Sanitarian	0,21		
					Rasio ATLM	0,354		
					Rasio Radiografer	0,18		
					Rasio Apoteker	0,91		
					Rasio TTK	1		
					Rasio Tenaga Gizi	0,35		
					Rasio Okupasi Terapi	0,015		
					Rasio Terapis Wicara	0,015		
			Program Sediaan Farmasi, Alat Kesehatan dan Makanan Minuman	Meningkatnya Kualitas dan Distribusi Sediaan Farmasi, Alat Kesehatan, dan Makanan Minuman	Cakupan Ketersediaan Obat, Perbekalan Kesehatan sesuai standar	90	553.755.000	Dinkes
					Persentase Penerbitan dan Pemenuhan Komitmen SPP-IRT	20,706		

No	Isu Strategis	Prioritas Pembangunan	Dukungan Program	Outcome	Indikator	Target Kinerja 2026	Pagu Indikatif (Rp.)	Penanggung Jawab
1	2	3	4	5	6	7	8	9
					Sesuai Standar			
					Persentase Izin Laik Higiene Sanitasi Tempat Pengelolaan Makanan sesuai standar	60		
			Program Pemberdayaan Masyarakat Bidang Kesehatan	Meningkatnya Kualitas Pemberdayaan Masyarakat Bidang Kesehatan	Persentase penduduk yang menerapkan perilaku hidup sehat	80	184.000.000	Dinkes
					Persentase posyandu aktif siklus hidup	84		
					Jumlah Kader Terlatih 25 Ketrampilan Dasar Kader Posyandu	149		
					Persentase desa/kelurahan yang membudayakan germas	36		
			Program Akreditasi Pelayanan Kesehatan	Meningkatnya Akreditasi Pelayanan Kesehatan	Persentase Rumah Sakit yang terakreditasi Paripurna	100	275.000.000	Dinkes
					Persentase	100		

No	Isu Strategis	Prioritas Pembangunan	Dukungan Program	Outcome	Indikator	Target Kinerja 2026	Pagu Indikatif (Rp.)	Penanggung Jawab
1	2	3	4	5	6	7	8	9
					Puskesmas yang terakreditasi Paripurna			
					Persentase FKTP yang terakreditasi Paripurna	72		
			Program Pembinaan Keluarga Berencana (KB)	Meningkatnya Pemberdayaan dan Peran Serta Masyarakat dalam Pembinaan Keluarga Berencana (KB)	Angka Prevalensi Kontrasepsi Modern / Modern Contraceptive (MCPR)	70,2	12.046.470.000	Dinsos P3AKB
					Persentase Kebutuhan ber-KB yang Tidak Terpenuhi (Unmet Need)	0,077		
			Program Pemberdayaan Lembaga Kemasyarakatan, Lembaga Adat Dan Masyarakat Hukum Adat	Meningkatnya kapasitas lembaga kemasyarakatan dalam pembangunan (Posyandu)	Persentase fasilitasi pemberdayaan lembaga kemasyarakatan desa (LKD)	100	460.090.000	Dispermasdes
		Prioritas Kab. Pati 5: Peningkatan kesejahteraan sosial, kesetaran gender, perlindungan anak,						

No	Isu Strategis	Prioritas Pembangunan	Dukungan Program	Outcome	Indikator	Target Kinerja 2026	Pagu Indikatif (Rp.)	Penanggung Jawab
1	2	3	4	5	6	7	8	9
		dan keluarga berkualitas						
			Program Pemberdayaan Sosial	Meningkatnya Pemberdayaan Sosial	Persentase Pekerja Sosial/ Tenaga Sosial Yang melaksanakan pelayanan sosial di luar panti rehabilitasi sosial	100	944.000.000	Dinsos P3AKB
			Program Rehabilitasi Sosial	Meningkatnya Rehabilitasi Sosial	Persentase penyadang disabilitas terlantar yang terpenuhi kebutuhan dasarnya	100	1.809.450.000	Dinsos P3AKB
					Persentase anak terlantar yang terpenuhi kebutuhan dasarnya	100		
					Persentase lanjut usia terlantar yang terpenuhi kebutuhan dasarnya	100		
					Persentase gelandangan dan pengemis yang	100		

No	Isu Strategis	Prioritas Pembangunan	Dukungan Program	Outcome	Indikator	Target Kinerja 2026	Pagu Indikatif (Rp.)	Penanggung Jawab
1	2	3	4	5	6	7	8	9
					terpenuhi kebutuhan dasarnya			
			Program Perlindungan dan Jaminan Sosial	Meningkatnya Perlindungan dan Jaminan Sosial	Persentase Penerima Manfaat yang Terpenuhi Kebutuhan Dasar	100	6.530.000.000	Dinsos P3AKB
					Persentase Penerima Manaat yang Meningkat Kemandirian Ekonomi	100		
					Persentase Desa yang Melakukan Pengelolaan dan Pendataan Fakir Miskin	100		
			Program Pengarustamaan Gender dan Pemberdayaan Perempuan	Meningkatnya Kualitas dan Efektivitas Penyelenggaraan PUG dan Peran Perempuan dalam Pembangunan	Persentase Anggaran Responsif Gender (ARG)	7,5	325.000.000	Dinsos P3AKB
			Program Perlindungan Perempuan	Menurunnya Kekerasan terhadap Perempuan	Cakupan Pemantauan Data dan Informasi Keluarga Berisiko Stunting (Termasuk Remaja Calon	4	165.753.000	Dinsos P3AKB

No	Isu Strategis	Prioritas Pembangunan	Dukungan Program	Outcome	Indikator	Target Kinerja 2026	Pagu Indikatif (Rp.)	Penanggung Jawab
1	2	3	4	5	6	7	8	9
					Pengantin/Calon PUS, Ibu Hamil, Pasca Salin, / Kelahiran, Baduta / Balita)			
			Program Peningkatan Kualitas Keluarga	Meningkatnya Kualitas Keluarga dalam Mendukung Kesetaraan Gender, Pemenuhan Hak, serta Perlindungan Perempuan dan Anak	Persentase Calon Pengantin yang Mengikuti Pembelajaran PUSPAGA	100	221.535.000	Dinsos P3AKB
			Program Pemenuhan Hak Anak (PHA)	Terjaminnya Pemenuhan Hak Semua Anak Secara Komprehensif	Persentase Lembaga Pemerintah / Non Pemerintah dan Dunia Usaha yang Melaksanakan Pemenuhan Hak Anak	25	230.000.000	Dinsos P3AKB
			Program Perlindungan Khusus Anak	Meningkatnya Pencegahan dan Penanganan Tindak Kekerasan, Eksploitasi, Penelantaran, Perkawinan dan Perlakuan Salah Lainnya terhadap Anak	Persentase Anak Korban Kekerasan yang Mendapatkan Layanan Komprehensif	60	605.987.000	Dinsos P3AKB

No	Isu Strategis	Prioritas Pembangunan	Dukungan Program	Outcome	Indikator	Target Kinerja 2026	Pagu Indikatif (Rp.)	Penanggung Jawab
1	2	3	4	5	6	7	8	9
			Program Pengendalian Penduduk	Terkendalinya Pertambahan Jmlah Penduduk	Angka Kelahiran Total (Total Fertility Rate/TFR)	1,88	1.295.800.000	Dinsos P3AKB
					Angka Kelahiran Remaja Umur 15-19 Tahun (Age Specific Fertility Rate / ASFR 15-19)	14,75		
			Program Pemberdayaan dan Peningkatan Keluarga Sejahtera (KS)	Meningkatnya Pemberdayaan dan Peran Serta Masyarakat dalam Mewujudkan Keluarga Sejahtera (KS)	Persentase Kelompok Tribina yang Aktif	100	15.437.900.000	Dinsos P3AKB
		Prioritas Kab. Pati 6: Peningkatan Peran Pemuda dalam Pembangunan dan Prestasi Olahraga						
			Program Pengembangan Kapasitas Daya Saing Kepemudaan	Meningkatnya Daya Saing Kepemudaan	Tingkat partisipasi pemuda dalam kegiatan ekonomi mandiri	11	19.463.850	Disporapar
					Tingkat partisipasi pemuda berprestasi yang ikut dalam organisasi	7		

No	Isu Strategis	Prioritas Pembangunan	Dukungan Program	Outcome	Indikator	Target Kinerja 2026	Pagu Indikatif (Rp.)	Penanggung Jawab
1	2	3	4	5	6	7	8	9
					kepemudaan			
			Program Pengembangan Kapasitas Daya Saing Keolahragaan	Meningkatnya cabor yang berprestasi tingkat nasional	Persentase Atlet yang masuk PELATDA	8,3	5.939.875.700	Disporapar
			Program Pengembangan Kapasitas Kepramukaan	Meningkatnya prestasi yang diraih di organisasi kepramukaan	Presentase jumlah prestasi yang diraih di organisasi kepramukaan	50	250.000.000	Disdikbud
	Isu Strategis 3: Pengembangan sektor ekonomi inklusif dan berkelanjutan;	Prioritas Kab. Pati 7: Peningkatan kesempatan kerja dan produktivitas tenaga kerja						
			Program Perencanaan Tenaga Kerja	Meningkatnya capaian program pada RTKD	Persentase program yang tercapai mengacu rencana tenaga kerja	100	20.000.000	Disnaker
			Program Pelatihan Kerja dan Produktivitas Tenaga Kerja	Meningkatnya peserta pelatihan yang bersertifikat kompetensi	Persentase peserta pelatihan yang bersertifikat kompetensi	37	943.000.000	Disnaker
			Program Penempatan Tenaga Kerja	Meningkatnya tenaga kerja yang ditempatkan	Persentase Tenaga Kerja yang Ditempatkan	54	70.000.000	Disnaker

No	Isu Strategis	Prioritas Pembangunan	Dukungan Program	Outcome	Indikator	Target Kinerja 2026	Pagu Indikatif (Rp.)	Penanggung Jawab
1	2	3	4	5	6	7	8	9
			Program Hubungan Industrial	Meningkatnya perusahaan yang menerapkan perlindungan hak-hak pekerja, Jamsostek dan dialog sosial	Persentase perusahaan yang menerapkan perlindungan hak-hak pekerja, Jamsostek dan dialog sosial	16	294.080.000	Disnaker
			Program Pengembangan Iklim Penanaman Modal	Realisasi total terhadap target investasi	Realisasi total terhadap target investasi	2	4.200.000	DPMPTSP
			Program Promosi Penanaman Modal	Meningkatnya jangkauan promosi penanaman modal	Persentase peningkatan investor yang berinvestasi	30	202.500.000	DPMPTSP
			Program Pengendalian Pelaksanaan Penanaman Modal	Terkendalinya pelaksanaan penanaman modal	Persentase penyelesaian permasalahan dan hambatan yang dihadapi pelaku usaha dalam menjalankan usaha	100	63.600.000	DPMPTSP
		Prioritas Kab. Pati 8: Peningkatan kontribusi lapangan usaha utama dalam perekonomian daerah						

No	Isu Strategis	Prioritas Pembangunan	Dukungan Program	Outcome	Indikator	Target Kinerja 2026	Pagu Indikatif (Rp.)	Penanggung Jawab
1	2	3	4	5	6	7	8	9
			Program Pengawasan dan Pemeriksaan Koperasi	Meningkatnya koperasi yang melaksanakan kepatuhan terhadap peraturan perundang-undangan	Persentase koperasi yang melaksanakan kepatuhan terhadap peraturan perundang-undangan setiap tahunnya	1,5	12.500.000	Dinkop UKM
			Program Penilaian Kesehatan KSP/USP Koperasi	Meningkatnya Kinerja Pengelolaan Koperasi	Persentase koperasi sehat	7,5	40.000.000	Dinkop UKM
			Program Pendidikan dan Latihan Perkoperasian	Meningkatnya Kualitas SDM Perkoperasian	Persentase kompetensi SDM koperasi	40	65.000.000	Dinkop UKM
			Program Pemberdayaan dan Perlindungan Koperasi	Meningkatnya produktivitas koperasiKabupaten / Kota	Persentase peningkatan koperasi baru	1,73	40.000.000	Dinkop UKM
					Persentase penambahan anggota koperasi	30		Dinkop UKM
			Program Pemberdayaan Usaha Menengah, Usaha Kecil, dan Usaha Mikro (UMKM)	Meningkatnya Kapasitas UMKM yang Tangguh dan Mandiri	Jumlah usaha mikro yang difasilitasi yang mengalami peningkatan omset	20	155.000.000	Dinkop UKM
			Program Pengembangan	Meningkatnya Daya Saing Kepemudaan	Tingkat partisipasi pemuda dalam	11	19.463.850	Dinporapar

No	Isu Strategis	Prioritas Pembangunan	Dukungan Program	Outcome	Indikator	Target Kinerja 2026	Pagu Indikatif (Rp.)	Penanggung Jawab
1	2	3	4	5	6	7	8	9
			Kapasitas Daya Saing Kepemudaan		kegiatan ekonomi mandiri			
			Program Pengelolaan Perikanan Tangkap	Meningkatnya produksi perikanan tangkap (ton/tahun)	Jumlah produksi Perikanan Tangkap	76000	1.501.669.000	Dislautkan
			Program Pengawasan Sumberdaya Kelautan dan Perikanan	Meningkatnya pengawasan terhadap kelestarian laut dan keanekaragaman hayati	Persentase kasus pelanggaran terhadap kelestarian laut dan keanekaragaman hayati yang tertangani	100	1.659.719.000	Dislautkan
			Program Pengelolaan Perikanan Budidaya	Meningkatnya Produksi Perikanan Budidaya	Jumlah produksi Perikanan budidaya dan garam (ton/tahun)	403275,74	1.634.219.000	Dislautkan
			Program Pengolahan dan Pemasaran Hasil Perikanan	Meningkatnya Produksi Hasil Olahan Ikan	Angka Konsumsi Ikan	49,89	43.387.000	Dislautkan
			Program Peningkatan Daya Tarik Destinasi Pariwisata	Meningkatnya kunjungan wisata di destinasi pariwisata kabupaten/kota	Jumlah destinasi pariwisata kabupaten/kota yang mengalami peningkatan (DTW)	17	21.136.500	Dinporapar
			Program Pemasaran	Meningkatnya kualitas	Persentase peningkatan	92,86	5.890.500	Dinporapar

No	Isu Strategis	Prioritas Pembangunan	Dukungan Program	Outcome	Indikator	Target Kinerja 2026	Pagu Indikatif (Rp.)	Penanggung Jawab
1	2	3	4	5	6	7	8	9
			Pariwisata	pengembangan pemasaran pariwisata kabupaten/kota	kualitas pengembangan pemasaran pariwisata kabupaten/kota			
			Program Pengembangan Sumber Daya Pariwisata dan Ekonomi Kreatif	Meningkatnya jumlah kemitraan	Peningkatan jumlah kemitraan	23,07	10.943.726	Dinporapar
				Meningkatnya jumlah tenaga kerja pariwisata yang kompeten	Persentase Pelaku Pariwisata dan Ekonomi Kreatif yang aktif dan tervalidasi	4,5		
			Program Penyediaan dan Pengembangan Sarana Pertanian	Meningkatnya Distribusi dan Kualitas Sarana Pertanian	Persentase pemanfaatan sarana pertanian oleh petani	26,26	2.374.059.000	Dispertan
			Program Penyediaan dan Pengembangan Prasarana Pertanian	Meningkatnya Distribusi dan Kualitas Prasarana Pertanian	Persentase luasan lahan yang ditetapkan menjadi LP2B	91	2.024.064.000	Dispertan
			Program Pengelolaan Sumber Daya Air	Menjamin ketersediaan dan keberlangsungan sumberdaya air	Persentase Luas Layanan Irigasi Multikomoditas (%)	54,71	14.157.000.000	DPUPR

No	Isu Strategis	Prioritas Pembangunan	Dukungan Program	Outcome	Indikator	Target Kinerja 2026	Pagu Indikatif (Rp.)	Penanggung Jawab
1	2	3	4	5	6	7	8	9
			Program Pengendalian Kesehatan Hewan dan Kesehatan Masyarakat Veteriner	Meningkatnya Pengendalian Kesehatan Hewan dan Kesehatan Masyarakat Veteriner	Tingkat kesembuhan PHMS	80	1.312.805.000	Dispertan
			Program Penyuluhan Pertanian	Meningkatnya Kapasitas SDM Bidang Penyuluh Pertanian	Persentase Peningkatan SDM Penyuluh dan petani serta penguatan kelembagaan petani (%)	2	4.732.940.000	Dispertan
					Persentase peningkatan penerapan pertanian ramah lingkungan (%)	0,27		
			Program Perizinan dan Pendaftaran Perusahaan	meningkatnya ijin usaha perdagangan yang difasilitasi (direkomendasi)	persentase pedagang yang telah memiliki ijin memenpati los/ kios pasar	90	65.170.000	Disdagperin
					persentase toko modern yang menyediakan ruang untuk UMKM lokal	60		
			Program Peningkatan Sarana Distribusi	meningkatnya kualitas sarana prasarana	Persentase pelaku perdagangan (PKL) yang sesuai	60	758.326.000	Disdagperin

No	Isu Strategis	Prioritas Pembangunan	Dukungan Program	Outcome	Indikator	Target Kinerja 2026	Pagu Indikatif (Rp.)	Penanggung Jawab
1	2	3	4	5	6	7	8	9
			Perdagangan	perdagangan	ketentuan (zonasi)			
					Persentase jenis kerusakan sarana prasarana perdagangan (pasar daerah) yang dibangun/diperbaiki	30		
			Program Pengembangan Ekspor	Meningkatnya nilai ekspor	Nilai Ekspor barang (000)	3.800.456.651,6	280.000	Disdagperin
			Program Penggunaan dan Pemasaran Produk Dalam Negeri	Meningkatnya Penggunaan dan Pemasaran Produk Dalam Negeri	Persentase kenaikan omset UMKM setelah difasilitasi promosi (%)	5	50.000.000	Disdagperin
			Program Perencanaan dan Pembangunan Industri	Meningkatnya realisasi pembangunan industri	Persentase capaian pembangunan industri (RPIK)	0,58	115.000.000	Disdagperin
			Program Pengelolaan Sistem Informasi Industri Nasional	meningkatnya informasi industri	Persentase informasi industri yang dikelola SIINas (%)	22,3	45.000.000	Disdagperin
		Prioritas Kab. Pati 9: Peningkatan pemberdayaan masyarakat dan kemandirian desa						

No	Isu Strategis	Prioritas Pembangunan	Dukungan Program	Outcome	Indikator	Target Kinerja 2026	Pagu Indikatif (Rp.)	Penanggung Jawab
1	2	3	4	5	6	7	8	9
			Program Peningkatan Kerja Sama Desa	Meningkatnya Efektivitas Kerja Sama Desa	Persentase Desa Yang Melaksanakan Kerjasama	11.72	130.158.000	Dispermasdes
			Program Administrasi Pemerintahan Desa	Meningkatnya Kualitas Pembinaan dan Pengawasan Pemerintahan Desa	Persentase desa yang tertib administrasi	67.33	974.553.000	Dispermasdes
			Program Pemberdayaan Lembaga Kemasyarakatan, Lembaga Adat Dan Masyarakat Hukum Adat	Meningkatnya Kapasitas Lembaga Kemasyarakatan, Lembaga Adat dan Masyarakat Hukum Adat dalam Pembangunan	Persentase lembaga kemasyarakatan yang terlibat aktif dalam penyelenggaraan pemerintahan dan pembangunan desa	100	460.090.000	Dispermasdes
			Program Pemberdayaan Masyarakat Desa Dan Kelurahan	Meningkatnya kapasitas Masyarakat Desa Dan Kelurahan dalam pembangunan	Persentase desa dan/kelurahan yang melibatkan masyarakat dalam pembangunan di kecamatan	100	24.584.000	Kecamatan se-Kabupaten Pati
			Program Pemberdayaan Masyarakat Bidang Kesehatan	Meningkatnya Kualitas Pemberdayaan Masyarakat Bidang Kesehatan	Persentase penduduk yang menerapkan perilaku hidup sehat	80	184.000.000	Dinkes
					Jumlah Kader Terlatih 25 Ketrampilan Dasar Kader Posyandu	149		

No	Isu Strategis	Prioritas Pembangunan	Dukungan Program	Outcome	Indikator	Target Kinerja 2026	Pagu Indikatif (Rp.)	Penanggung Jawab
1	2	3	4	5	6	7	8	9
					Persentase desa/kelurahan yang membudayakan germas	36		
			Program Pemberdayaan dan Peningkatan Keluarga Sejahtera (KS)	Meningkatnya Pemberdayaan dan Peran Serta Masyarakat dalam Mewujudkan Keluarga Sejahtera (KS)	Persentase Kelompok Tribina yang Aktif	100	15.437.900.000	Dinsos PPPAKB
			Program Pemberdayaan Usaha Menengah, Usaha Kecil, dan Usaha Mikro (UMKM)	Meningkatnya Kapasitas UMKM yang Tangguh dan Mandiri	Jumlah usaha mikro yang difasilitasi yang mengalami peningkatan omset	20	155.000.000	Dinkop UMKM
			Program Pemberdayaan dan Pengawasan Organisasi Kemasyarakatan	Meningkatnya Ketertiban Organisasi Kemasyarakatan	Persentase organisasi kemasyarakatan yang aktif (%)	80	3.746.470.000	Bakesbangpol
	Isu Strategis 4: Pengelolaan lingkungan hidup berkelanjutan dan tangguh bencana dan	Prioritas Kab. Pati 10: Peningkatan Kualitas Lingkungan Hidup Yang Bersih, Sehat, Rendah Emisi dan Berkelanjutan						

No	Isu Strategis	Prioritas Pembangunan	Dukungan Program	Outcome	Indikator	Target Kinerja 2026	Pagu Indikatif (Rp.)	Penanggung Jawab
1	2	3	4	5	6	7	8	9
	perubahan iklim;							
			Program Perencanaan Lingkungan Hidup	Meningkatnya efektifitas kajian lingkungan untuk memitigasi dampak KRP	Persentase rekomendasi kajian lingkungan hidup yang ditindaklanjuti	100	208.117.000	DLH
			Program Pengendalian Pencemaran dan/atau Kerusakan Lingkungan Hidup	Meningkatnya efektifitas pengendalian Pencemaran dan/atau Kerusakan Lingkungan Hidup	Indeks Kualitas Air	69,09	276.284.000	DLH
			Program Pengelolaan Keanekaragaman Hayati (KEHATI)	Meningkatnya Pengelolaan Keanekaragaman Hayati (KEHATI)	Persentase RTH	5,1	1.156.628.000	DLH
			Program Pengendalian Bahan Berbahaya dan Beracun (B3) dan Limbah Bahan Berbahaya dan Beracun (Limbah B3)	Meningkatnya penanganan Bahan Berbahaya dan Beracun (B3) Limbah Bahan Berbahaya dan Beracun (Limbah B3)	Persentase limbah B3 yang terkelola	100	13.019.000	DLH

No	Isu Strategis	Prioritas Pembangunan	Dukungan Program	Outcome	Indikator	Target Kinerja 2026	Pagu Indikatif (Rp.)	Penanggung Jawab
1	2	3	4	5	6	7	8	9
			Program Pembinaan dan Pengawasan Terhadap Izin Lingkungan dan Izin Perlindungan dan Pengelolaan Lingkungan Hidup (PPLH)	Meningkatnya kepatuhan usaha dan/atau kegiatan terhadap persetujuan lingkungan yang diterbitkan	Persentase Ketaatan penanggung jawab usaha dan/atau kegiatan terhadap izin lingkungan, izin PPLH dan PUU LHa	80	30.780.000	DLH
			Program Peningkatan Pendidikan, Pelatihan dan Penyuluhan Lingkungan Hidup Untuk Masyarakat	Meningkatnya kapasitas SDM bidang lingkungan hidup	Persentase penyuluh lingkungan hidup yang ditingkatkan kompetensinya	100	22.822.000	DLH
			Program Penghargaan Lingkungan Hidup Untuk Masyarakat	Meningkatnya kinerja pemangku kepentingan dalam perlindungan dan pengelolaan lingkungan hidup	Persentase partisipasi masyarakat dalam perlindungan dan pengelolaan lingkungan hidup	100	2.869.000	DLH
			Program Pengelolaan Persampahan	Meningkatnya tata kelola persampahan	Indeks Kinerja Pengelolaan Sampah (IKPS)	46,2	8.829.284.000	DLH
			Program Pengembangan Sistem dan Pengelolaan Sampah Regional	Meningkatnya layanan persampahan	Persentase Peningkatan Sampah yang dikelola di TPA/TPST Regional	12,24	600.000.000	DPUPR

No	Isu Strategis	Prioritas Pembangunan	Dukungan Program	Outcome	Indikator	Target Kinerja 2026	Pagu Indikatif (Rp.)	Penanggung Jawab
1	2	3	4	5	6	7	8	9
					(%)			
			Program Pengelolaan dan Pengembangan Sistem Air Limbah	Peningkatan kualitas hidup masyarakat, terutama bagi mereka yang tinggal di daerah dengan masalah sanitasi yang buruk	Persentase Peningkatan Rumah Tangga yang Menempati Hunia dengan Akses Sanitasi (Air Limbah Domestik Layak dan Aman) (%)	18,99	11.365.000.000	DPUPR
		Prioritas Kab. Pati 11: Penurunan risiko bencana dan bahaya kebakaran						
			Program Penanggulangan Bencana	Meningkatnya Kualitas Layanan Pencegahan dan Kesiapsiagaan terhadap Bencana	Persentase Cakupan Penyebaran Informasi dan Edukasi Rawan Bencana	100	1.208.135.560	BPBD
					Persentase Penanganan Darurat Bencana	100		
			Program Penanganan Bencana	Meningkatnya Perlindungan Sosial Korban Bencana	Persentase korban bencana alam, sosial dan atau non alam yang terpenuhi kebutuhan dasar pada saat dan setelah tanggap darurat bencana	100	224.000.000	Dinsos P3AKB

No	Isu Strategis	Prioritas Pembangunan	Dukungan Program	Outcome	Indikator	Target Kinerja 2026	Pagu Indikatif (Rp.)	Penanggung Jawab
1	2	3	4	5	6	7	8	9
			Program Pengembangan Perumahan	Terpenuhinya Rumah Layak Huni bagi Warga Negara Korban Bencana dan yang Terkena Relokasi akibat Program Pemerintah	Persentase warga negara korban bencana yang memperoleh rumah layak huni	100	4.087.081.000	Disperkim
			Program Pencegahan, Penanggulangan, Penyelamatan Kebakaran dan Penyelamatan Non Kebakaran	Meningkatnya Layanan Pencegahan Kebakaran	Cakupan penyebaran informasi dan edukasi rawan kebakaran	10	512.000.000	Satpol PP
				Meningkatnya Pelayanan Penyelamatan dan Evakuasi Korban Kebakaran	Cakupan layanan penyelamatan dan evakuasi korban kebakaran	100		
			Program Pengendalian dan Penanggulangan Bencana Pertanian	Meningkatnya Pengendalian dan Penanggulangan Bencana Pertanian	Persentase Penanganan Bencana Pertanian	68,09	33.385.000	Dispertan
			Program Pengelolaan Sumber Daya Air	Meningkatnya perlindungan masyarakat terhadap banjir dan meningkatnya akses masyarakat terhadap irigasi	Persentase Peningkatan Perlindungan Kawasan Permukiman Rawan Banjir (%)	43,78	14.157.000.000	DPUPR

No	Isu Strategis	Prioritas Pembangunan	Dukungan Program	Outcome	Indikator	Target Kinerja 2026	Pagu Indikatif (Rp.)	Penanggung Jawab
1	2	3	4	5	6	7	8	9
		Prioritas Kab. Pati 12: Peningkatan ketersediaan dan cadangan pangan yang berkualitas dan terjangkau						
			Program Pengelolaan Sumber Daya Ekonomi Untuk Kedaulatan Dan Kemandirian Pangan	Terkelolanya sumber daya ekonomi untuk kedaulatan dan kemandirian pangan	Persentase jumlah cadangan pangan	100	1.010.000.000	Dinas Ketahanan Pangan
			Program Peningkatan Diversifikasi Dan Ketahanan PanganMasyarakat	Meningkatnya diversifikasi dan ketahanan pangan masyarakat	Skor PPH	92	2.183.000.000	Dinas Ketahanan Pangan
			Program Penanganan Kerawanan Pangan	Tertanganinya kerawanan pangan	Persentase desa rentan rawan pangan	12,5	178.000.000	Dinas Ketahanan Pangan
			Program Pengawasan Keamanan Pangan	Terlaksananya pengawasan mutu dan keamanan pangan	Persentase pangan segar yang memenuhi persyaratan mutu dan keamanan pangan	50	77.000.000	Dinas Ketahanan Pangan

No	Isu Strategis	Prioritas Pembangunan	Dukungan Program	Outcome	Indikator	Target Kinerja 2026	Pagu Indikatif (Rp.)	Penanggung Jawab
1	2	3	4	5	6	7	8	9
			Program Stabilisasi Harga Barang Kebutuhan Pokok dan Barang Penting	Meningkatnya kelancaran distribusi dan stabilisasi harga dan barang penting	Persentase peningkatan stok Barang Kebutuhan Pokok dan Barang Penting	10,71	49.000.000	Disdagperin
	Isu Strategis 5: Tata kelola pemerintahan dan pelayanan publik	Prioritas Kab. Pati 13: Tata Kelola Pemerintahan yang Unggul dan Adaptif						
			Program Pemerintahan dan Kesejahteraan Rakyat	Meningkatnya Kualitas Kebijakan Pemerintahan, Otonomi Daerah dan Kesejahteraan Rakyat serta Meningkatnya Kualitas Produk Hukum yang dihasilkan	Persentase Kebijakan Tata Pemerintahan yang terlaksana sesuai ketentuan yang berlaku	100	7.945.519.000	Setda
					Persentase Produk Hukum yang diharmonisasi	0,84		
			Program Perekonomian dan Pembangunan	Meningkatnya Kualitas Kebijakan Pengelolaan Perekonomian dan Pembangunan	Persentase efektifitas Pelaksanaan Kebijakan Pengelolaan Perekonomian dan Pembangunan	100	804.500.000	Setda

No	Isu Strategis	Prioritas Pembangunan	Dukungan Program	Outcome	Indikator	Target Kinerja 2026	Pagu Indikatif (Rp.)	Penanggung Jawab
1	2	3	4	5	6	7	8	9
			Program Dukungan pelaksanaan Tugas dan Fungsi DPRD	Meningkatnya Kualitas Persidangan dan Kajian Peraturan Perundang-Undangan	Prosentase Pelaksanaan Tugas dan Fungsi DPRD	100	20.474.357.000	Set DPRD
			Program Perencanaan, Pengendalian dan Evaluasi Pembangunan Daerah	Meningkatnya Kualitas Perencanaan Pembangunan Daerah	Persentase Keselarasan RPJMD dengan RKPD (%)	100	354.000.000	Bapperida
					Persentase keselarasan RPJMD dengan Renstra PD (%)	100		
			Program Koordinasi dan Sinkronisasi Perencanaan Pembangunan Daerah	Meningkatnya Kualitas Perencanaan Pembangunan Bidang Pemerintahan dan Pembangunan Manusia, Bidang Infrastruktur dan Kewilayahan, serta Bidang Ekonomi dan SDA	Persentase keselarasan RKPD dengan Renja PD (%)	100	436.000.000	Bapperida
			Program Pengelolaan	Meningkatnya Tata Kelola Anggaran	Persentase Belanja Pegawai diluar	35	769.497.948.000	BPKAD

No	Isu Strategis	Prioritas Pembangunan	Dukungan Program	Outcome	Indikator	Target Kinerja 2026	Pagu Indikatif (Rp.)	Penanggung Jawab
1	2	3	4	5	6	7	8	9
			Keuangan Daerah		tunjangan guru yang dialokasikan melalui TKD (%)			
					Persentase alokasi belanja infrastruktur pelayanan publik (%)	32		
				Meningkatnya Tata Kelola Perbendaharaan	Persentase realisasi anggaran belanja Urusan Wajib Pelayanan Dasar (%)	100		
			Program Pengelolaan Barang Milik Daerah	Meningkatnya Tata Kelola Aset Daerah	Persentase penambahan Nilai Aset Tetap (%)	0,12	1.081.890.000	BPKAD
			Program Pengelolaan Pendapatan Daerah	Meningkatnya Upaya Ekstensifikasi dan Intensifikasi Pendapatan	Persentase Peningkatan Pajak Daerah (%)	9	4.795.130.000	BPKAD
					Persentase Peningkatan Objek Pajak Daerah (%)	5		
			Program Kepegawaian Daerah	Meningkatnya kualitas perencanaan kebutuhan ASN	Persentase perencanaan kebutuhan yang sesuai dengan formasi (%)	83	2.882.100.950	BKPSDM

No	Isu Strategis	Prioritas Pembangunan	Dukungan Program	Outcome	Indikator	Target Kinerja 2026	Pagu Indikatif (Rp.)	Penanggung Jawab
1	2	3	4	5	6	7	8	9
				Meningkatnya tata kelola pengembangan karir ASN	Persentase pengembangan karir ASN sesuai dengan kompetensinya (%)	100		
				Meningkatnya pengembangan kompetensi ASN	Persentase ASN yang ditingkatkan kompetensinya (%)	95		
				Meningkatnya kualitas penilaian kinerja ASN	Persentase pegawai dengan SKP bernilai baik (%)	100		
			Program Pengembangan Sumber Daya Manusia	Meningkatnya layanan pengembangan kompetensi teknis	Persentase ASN yang mendapatkan pengembangan kompetensi teknis (%)	95	1.702.056.000	BKPSDM
				Meningkatnya layanan pengembangan kompetensi dasar, kader, manajerial dan fungsional.	Persentase ASN yang mendapatkan pengembangan kompetensi dasar, manajerial dan fungsional (%)	95		
			Program Riset dan Inovasi Daerah	Meningkatnya Kajian yang Termanfaatkan Sebagai Kebijakan Pembangunan Daerah dalam Pengembangan Potensi Unggulan	Persentase Kajian Berbasis Bukti dalam Pengembangan Potensi Unggulan yang Termanfaatkan dalam Kebijakan Pembangunan	100	775.000.000	Bapperida

No	Isu Strategis	Prioritas Pembangunan	Dukungan Program	Outcome	Indikator	Target Kinerja 2026	Pagu Indikatif (Rp.)	Penanggung Jawab
1	2	3	4	5	6	7	8	9
					Daerah			
			Program Penyelenggaraan Pengawasan	Menurunnya Terjadinya Penyelewengan atau Penyimpangan, Baik yang Bersifat Anggaran ataupun Proses dan Keuangan	Tindak lanjut rekomendasi BPK tahun anggaran n-1	85	3.224.371.500	Inspektorat
			Program Perumusan Kebijakan, Pendampingan, dan Asistensi	Meningkatnya Kualitas Pendampingan dan Asistensi	Persentase OPD yang melaksanakan SPIP terintergrasi di level 3 (%)	40	1.764.330.250	Inspektorat
					Persentase OPD yang nilai IEPK dilevel 3 (%)	40		
			Program Penatagunaan Tanah	Tercapainya efisiensi penggunaan tanah	Persentase Luas Lokasi Konsolidasi Tanah (%)	2,38	120.000.000	DPUPR
			Program Pengelolaan Arsip	Meningkatnya Tata Kelola Arsip Dinamis dan Statis	Tingkat ketersediaan arsip	28	218.920.900	Disarpusda
			Program Penyelenggaraan Statistik Sektoral	Tercapainya Kolaborasi, Integrasi, dan	Indek Pembangunan Statistik (IPS)	2,92	97.000.000	Diskominfo

No	Isu Strategis	Prioritas Pembangunan	Dukungan Program	Outcome	Indikator	Target Kinerja 2026	Pagu Indikatif (Rp.)	Penanggung Jawab
1	2	3	4	5	6	7	8	9
				Standardisasi dalam Penyelenggaraan Sistem Statistik Nasional (SSN)				
			Program Administrasi Pemerintahan Desa	Meningkatnya Kualitas Pembinaan dan Pengawasan Pemerintahan Desa	Persentase desa yang tertib administrasi	67.33	974.553.000	Dispermasdes
			Program Pembinaan Dan Pengawasan Pemerintahan Desa	Terlaksananya Pembinaan Dan Pengawasan Pemerintahan Desa	Persentase desa yang menyusun dokumen perencanaan, penganggaran dan pelaporan sesuai dengan ketentuan dan tepat waktu di Kecamatan	100	74.445.000	Kecamatan Se-Kabupaten Pati
		Prioritas Kab. Pati 14: Pelayanan publik yang adaptif dan inklusif						
			Program Pengelolaan Informasi dan Komunikasi Publik	Meningkatnya Jangkauan dan Kualitas Komunikasi Publik Pemerintah Daerah	Indeks Kepuasan Masyarakat terhadap akses dan kualitas informasi publik pemerintah Daerah	3,4	1.622.474.000	Diskominfo
			Program Aplikasi Informatika	Meningkatnya Kualitas Pengelolaan Aplikasi	Indek SPBE	3,76	2.369.000.000	Diskominfo

No	Isu Strategis	Prioritas Pembangunan	Dukungan Program	Outcome	Indikator	Target Kinerja 2026	Pagu Indikatif (Rp.)	Penanggung Jawab
1	2	3	4	5	6	7	8	9
				Informatika				
			Program Penyelenggaraan Persandian untuk Pengamanan Informasi	Meningkatnya Keamanan Siber dan Sandi Lingkungan Pemerintah Daerah	Tingkat kesiapan pengamanan informasi pemerintah daerah kab/ kota	54,47	562.000.000	Diskominfo
			Program Pemenuhan Upaya Kesehatan Perorangan dan Upaya Kesehatan Masyarakat	Meningkatnya Kualitas Kesehatan Perorangan dan Masyarakat	IKM RSU RAA Soewondo	97,25	85.620.625.400	Dinkes
					IKM RSU Kayen	97,25		
					IKM Puskesmas	97,25		
			Program Pendaftaran Penduduk	Meningkatnya kualitas layanan pendaftaran penduduk	Persentase kepemilikan identitas kependudukan digital	100	780.239.000	Disdukcapil
					Persentase kepemilikan kartu identitas anak	100		
			Program Pencatatan Sipil	Meningkatnya kualitas layanan pencatatan sipil	Persentase akta kematian yang diterbitkan bagi yang melaporkan	100	14.500.000	Disdukcapil

No	Isu Strategis	Prioritas Pembangunan	Dukungan Program	Outcome	Indikator	Target Kinerja 2026	Pagu Indikatif (Rp.)	Penanggung Jawab
1	2	3	4	5	6	7	8	9
					Persentase akta kelahiran yang diterbitkan bagi yang melaporkan	100		
					Persentase akta perkawinan yang diterbitkan bagi yang melaporkan	100		
					Persentase akta perceraian yang diterbitkan bagi yang melaporkan	100		
			Program Pelayanan Penanaman Modal	Meningkatnya perizinan berusaha berbasis risiko	Persentase pelaku usaha yang memperoleh izin sesuai ketentuan	3	25.700.000	DPMPTSP
			Program Pengelolaan Data dan Sistem Informasi Penanaman Modal	Meningkatnya pemanfaatan dan informasi penanaman modal	Persentase pemanfaatan data dan informasi penanaman modal	100	7.800.000	DPMPTSP
			Program Perizinan Usaha Pertanian	Meningkatnya Kualitas dan Kemudahan Perizinan Usaha Pertanian	Persentase Izin Usaha Pertanian yang Diterbitkan	2	63.250.000	Dispertan
			Program Pengendalian Izin Usaha Industri	Meningkatkan pengendalian ijin usaha industri	Persentase pengendalian ijin usaha industri (%)	33,3	30.000.000	Disdagperin

No	Isu Strategis	Prioritas Pembangunan	Dukungan Program	Outcome	Indikator	Target Kinerja 2026	Pagu Indikatif (Rp.)	Penanggung Jawab
1	2	3	4	5	6	7	8	9
			Kabupaten/Kota					
			Program Penyelenggaraan Penataan Ruang	peningkatan kinerja penyelenggaraan penataan ruang	Persentase nilai kinerja perencanaan penataan ruang, pemanfaatan ruang dan pengendalian pemanfaatan ruang	96.67	1.745.000.000	DPUPR
		Prioritas Kab. Pati 15: Kehidupan masyarakat yang aman dan tertib berlandaskan pancasila, demokrasi, dan HAM						
			Program Peningkatan Peran Partai Politik dan Lembaga Pendidikan Melalui Pendidikan Politik dan Pengembangan Etika Serta Budaya Politik	Meningkatnya Etika dan Budaya Politik	Persentase Pendidikan Politik pada Kader Partai Politik (%)	100	2.636.600.000	Bakesbangpol
			Program Pemberdayaan dan Pengawasan Organisasi Kemasyarakatan	Meningkatnya Ketertiban Organisasi Kemasyarakatan	Persentase organisasi kemasyarakatan yang aktif (%)	80	3.746.470.000	Bakesbangpol

No	Isu Strategis	Prioritas Pembangunan	Dukungan Program	Outcome	Indikator	Target Kinerja 2026	Pagu Indikatif (Rp.)	Penanggung Jawab
1	2	3	4	5	6	7	8	9
			Program Peningkatan Kewaspadaan Nasional dan Peningkatan Kualitas dan Fasilitasi Penanganan Konflik Sosial	Meningkatnya Penanganan Konflik Sosial yang Diselesaikan	Persentase Konflik sosial yang diselesaikan (%)	100	859.695.000	Bakesbangpol
			Program Penyelesaian Sengketa Tanah Garapan	Penanganan sengketa tanah garapan yang dilakukan melalui mediasi	Persentase terselesaikannya kasus tanah garapan belum bersertifikat yang dilakukan melalui mediasi	100	8.000.000	DPUPR
			Program Peningkatan Ketentraman dan Ketertiban Umum	Meningkatnya Kepatuhan Masyarakat terhadap Perda dan Perkada	Persentase Perda dan Perkada yang ditegakkan	100	1.568.970.000	Satpol PP
			Program Penyelenggaraan Urusan Pemerintahan Umum	Terselenggaranya Urusan Pemerintahan Umum di kecamatan	Persentase keikutsertaan Forkompimcam dalam penyelenggaraan pemerintahan umum di Kecamatan	100	853.779.000	Kecamatan Se-Kabupaten Pati

BAB V
RENCANA KERJA DAN PENDANAAN DAERAH

5.1. Kerangka Pendanaan Tahun 2026.

Berdasarkan pada hasil analisis kondisi ekonomi daerah dan kajian terhadap tantangan dan prospek perekonomian daerah sebagaimana uraian pada Bab III, proyeksi kerangka pendanaan daerah tahun 2026 mendatang untuk membiayai belanja daerah berasal dari pendapatan dan penerimaan pembiayaan daerah. Pada tahun 2026 pembangunan diprioritaskan untuk penguatan daya saing yang didukung pembangunan infrastruktur dan SDM. Hal ini dalam rangka juga untuk pencapaian target dan asumsi makro pembangunan daerah sebagimana pada Bab III. Guna memenuhi kebutuhan untuk pendanaan infrastruktur daerah yaitu jalan kabupaten yang strategis mendukung daya saing daerah serta keterbatasan ruang fiskal daerah maka dilakukan melalui pinjaman daerah kepada Bank Jateng. Pendapatan daerah tahun 2026 diproyeksikan sebesar Rp 2.776.109.171.000,- dan belanja daerah sebesar Rp 3.036.109.171.000,-

Defisit anggaran sebesar Rp 260.000.000.000,- ditutup dari pembiayaan berupa SiLPA sebesar Rp 30.000.000.000,- dan pinjamna daerah sebesar Rp 230.000.000.000,-. Secara rinci kerangka pendanaan dan belanja daerah berdasarkan struktur APBD sesuai Peraturan Pemerintah Nomor 12 Tahun 2019 tentang Pengelolaan Keuangan Daerah dapat dilihat pada tabel berikut:

Tabel V.1
Proyeksi Pendanaan dan Belanja Daerah Tahun 2026

No	Uraian	Jumlah (Rp)
4	**Pendapatan Daerah**	**2.776.109.171.000**
4.1	**Pendapatan Asli Daerah (PAD)**	**675.564.910.000**
4.1.01	Pajak Daerah	304.661.175.000
4.1.02	Retribusi Daerah	337.721.786.000
4.1.03	Hasil Pengelolaan Kekayaan Daerah Yang Dipisahkan	29.863.469.000
4.1.04	Lain-lain Pendapatan Asli Daerah Yang Sah	3.318.480.000
4.2	**Pendapatan Transfer**	**2.100.544.261.000**
4.2.01	**Transfer Pemerintah Pusat**	**1.968.322.950.000**
4.2.01.05	Dana Desa	380.321.503.000
4.2.01.06	Insentif Fiskal	-
4.2.01.07	Dana Bagi Hasil (DBH)	27.676.163.000
4.2.01.08	Dana Alokasi Umum (DAU)	1.203.679.652.000
4.2.01.09	Dana Alokasi Khusus (DAK)	356.645.632.000
4.2.02	**Transfer Antar Daerah :**	**132.221.311.000**
4.2.02.01	Pendapatan Bagi Hasil	132.221.311.000
4.2.02.02	Bantuan Keuangan	-
4.3	**Lain-lain Pendapatan Daerah Yang Sah**	-
4.3.01	Hibah	-
4.3.02	Dana Darurat	-
4.3.03	Lain-lain Pendapatan	-
5	**Belanja Daerah**	**3.036.109.171.000**

No	Uraian	Jumlah (Rp)
5.1	**Belanja Operasi**	**1.921.076.835.650**
5.1.01	Belanja Pegawai	1.348.803.336.986
5.1.02	Belanja Barang dan Jasa	540.216.904.664
5.1.03	Belanja Bunga	6.625.000.000
5.1.04	Belanja Subsidi	
5.1.05	Belanja Hibah	24.656.594.000
5.1.06	Belanja Bantuan Sosial	775.000.000
5.2	**Belanja Modal**	**425.363.975.350**
5.2.02	Belanja Modal Peralatan dan Mesin	25.726.439.200
5.2.03	Belanja Modal Gedung dan Bangunan	166.659.266.000
5.2.04	Belanja Modal Jalan, Jaringan, dan Irigasi	230.273.078.000
5.2.05	Belanja Modal Aset Tetap Lainnya	2.695.792.150
5.2.06	Belanja Modal Aset Lainnya	9.400.000
5.3	**Belanja Tidak Terduga**	**38.902.992.000**
5.3.01	Belanja Tidak Terduga	38.902.992.000
5.4	**Belanja Transfer**	**650.765.368.000**
5.4.01	Belanja Bagi Hasil	30.842.000.000
5.4.02	Belanja Bantuan Keuangan	619.923.368.000
	~~Surplus~~ / Defisit	**-260.000.000.000**
6.1	**Penerimaan Pembiayaan**	**260.000.000.000**
6.1.01	SiLPA	30.000.000.000
6.1.02	Pencairan Dana Cadangan	-
6.1.03	Hasil Penjualan Kekayaan Daerah yang dipisahkan	-
6.1.04	Penerimaan Pinjaman Daerah	230.000.000.000
6.1.05	Penerimaan Kembali Pemberian Pinjaman Daerah	-
6.1.06	Penerimaan Pembiayaan Lainnya	-
		-
6.2	**Pengeluaran Pembiayaan**	**-**
6.2.1	Pembayaran Cicilan Pokok Utang Yang Jatuh Tempo	**-**
6.2.2	Penyertaan Modal Daerah	-
6.2.3	Pembentukan Dana Cadangan	-
6.2.4	Pemberian Pinjaman Daerah	-
6.2.5	Pengeluaran Pembiayaan Lainnya	-
		-
	Pembiayaan Netto	**260.000.000.000**

5.2. Rencana Program dan Kegiatan Prioritas Daerah

Beberapa program dan kegiatan yang langsung memberikan kontribusi terhadap penyelesaian 5 (lima) isu strategis dan permasalahan pembangunan mendapatkan perhatian khusus terhadap pendanaannya karena sesuai prioritas pembangunan daerah. Program dan kegiatan prioritas tersebut dapat dilihat pada tabel V.2 berikut:

Tabel V.2. Program Prioritas RKPD 2026

No	Prioritas Pembangunan	Program	Outcome	Indikator	Target Kinerja 2026	OPD Penanggung Jawab
1	2	3	4	5	6	7
	Prioritas Kab. Pati 1: Peningkatan akses masyarakat terhadap infrastruktur dan layanan tranportasi yang berkualitas					
		Program Penyelenggaraan Jalan	Meningkatnya aksesibilitas masyarakat yang nyaman dan aman	Tingkat kemantapan jalan	85.4	DPUPR
				Tingkat kemantapan jembatan	81.17	
		Program Penataan Bangunan Gedung	Peningkatan kualitas bangunan gedung pemerintahan	Persentase Bangunan gedung dalam kondisi baik (%)	93,51	DPUPR
		Program Pengelolaan dan Pengembangan Sistem Drainase	Meningkatnya kualitas sistem drainase perkotaan	Persentase Cakupan Drainase dalam Kondisi Baik (%)	85,85	DPUPR
		Program Penyelenggaraan Lalu Lintas dan Angkutan Jalan (LLAJ)	Meningkatnya Kualitas Layanan Transportasi Darat	Persentase kelengkapan jalan yang telah terpasang terhadap kondisi ideal	40.97	DPUPR
				Persentase tingkat keselamatan jalan	55.2	
				Konektivitas Darat	64.57	
	Prioritas Kab. Pati 2: Pemberian akses hunian layak,					

No	Prioritas Pembangunan	Program	Outcome	Indikator	Target Kinerja 2026	OPD Penanggung Jawab
1	2	3	4	5	6	7
	terjangkau dan berkelan jutan					
		Program Pengembangan Perumahan	Terpenuhinya Rumah Layak Huni bagi Warga Negara Korban Bencana dan yang Terkena Relokasi akibat Program Pemerintah	Persentase warga negara yang terkena relokasi akibat program kabupaten yang memperoleh fasilitasi penyediaan rumah yang layak huni	100	Disperkim
		Program Kawasan Permukiman	Meningkatnya Kualitas Kawasan Permukiman	Persentase luas kawasan kumuh di bawah 10 ha yang ditangani	1,81	Disperkim
				Persentase jumlah RTLH di kawasan kumuh di bawah 10 Ha yang ditangani	86,75	
		Program Perumahan Dan Kawasan Permukiman Kumuh	Meningkatnya RTLH diluar kawasan kumuh yang ditangani	Persentase RTLH diluar kawasan kumuh yang ditangani	8,42	Disperkim
		Program Peningkatan Prasarana, Sarana Dan Utilitas Umum (PSU)	Meningkatnya Penyediaan PSU Permukiman	Persentase Permukiman yang sudah dilengkapi PSU (Prasarana, Sarana dan Utilitas Umum)	43	Disperkim
		Program Penyelenggaraan Penataan Ruang	peningkatan kinerja penyelenggaraan penataan ruang	Persentase nilai kinerja perencanaan penataan ruang, pemanfaatan ruang dan pengendalian	96.67	DPUPR

No	Prioritas Pembangunan	Program	Outcome	Indikator	Target Kinerja 2026	OPD Penanggung Jawab
1	2	3	4	5	6	7
				pemanfaatan ruang		
		Program Pengelolaan dan Pengembangan Sistem Air Limbah	Peningkatan kualitas hidup masyarakat, terutama bagi mereka yang tinggal di daerah dengan masalah sanitasi yang buruk	Persentase Peningkatan Rumah Tangga yang Menempati Hunia dengan Akses Sanitasi (Air Limbah Domestik Layak dan Aman) (%)	18,99	DPUPR
		Program Pengelolaan dan Pengembangan Sistem Penyediaan Air Minum	Peningkatan akses air minum	Persentase Peningkatan Kapasitas yang terlayani melalui Penyaluran Air Minum Curah Kabupaten/Kota (%)	14	DPUPR
	Prioritas Kab. Pati 3: Peningkatan intelektualitas, karakter anak usia sekolah, literasi masyarakat dan berkebudayaan maju.					
		Pengelolaan Pendidikan	Meningkatnya partisipasi anak usia sekolah	APK PAUD	89.64	Disdikbud
				APM SD	98.59	
				APM SMP	80.08	
				APK Kesetaraan	58.85	
				Persentase anak putus sekolah SD	0.00	
				Persentase anak putus	0.00	

No	Prioritas Pembangunan	Program	Outcome	Indikator	Target Kinerja 2026	OPD Penanggung Jawab
1	2	3	4	5	6	7
				sekolah SMP		
		Pengembangan Kurikulum	Meningkatnya kualitas kurikulum pendidikan	Persentase SD yg menerapkan kurikulum muatan lokal	100	Disdikbud
				Persentase SMP yg menerapkan kurikulum muatan lokal	100	
				Persentase PAUD yg menerapkan kurikulum muatan lokal	100	
				Persentase pendidikan nonformal/ kesetaraan yg menerapkan kurikulum muatan lokal	100	
		Program Pendidik dan Tenaga Kependidikan	Meningkatnya mutu dan distribusi Pendidik dan Tenaga Kependidikan	Indeks Pemerataan Guru SD	0.42	Disdikbud
				Indeks Pemerataan Guru SMP	0.39	
				Indeks Pemerataan Guru PAUD	0.42	
				Persentase Guru SD yang Memiliki Sertifikat Pendidik	57.56	
				Persentase Guru SMP yang Memiliki Sertifikat	49.53	

No	Prioritas Pembangunan	Program	Outcome	Indikator	Target Kinerja 2026	OPD Penanggung Jawab
1	2	3	4	5	6	7
				Pendidik		
				Persentase Guru PAUD yang Memiliki Sertifikat Pendidik	57.19	
				Persentase guru Pendidikan Kesetaraan dengan tingkat pendidikan S1	76.99	
		Program Pengembangan Kapasitas Kepramukaan	Meningkatnya prestasi yang diraih di organisasi kepramukaan	Presentase jumlah prestasi yang diraih di organisasi kepramukaan	50	Disdikbud
		Program Penguatan Ideologi Pancasila dan Karakter Kebangsaan	Meningkatnya Kesadaran Masyarakat akan Ideologi Pancasila dan Karakter Kebangsaan	Cakupan penguatan Ideologi Pancasila dan Karakter Kebangsaan	100	Bakesbangpol
		Program Pengembangan Kapasitas Daya Saing Kepemudaan	Meningkatnya Daya Saing Kepemudaan	Tingkat partisipasi pemuda berprestasi yang ikut dalam organisasi kepemudaan (%)	7	Disporapar
		Program Pembinaan Perpustakaan	Meningkatnya Layanan Perpustakaan Sesuai Standar Nasional Perpustakaan	Persentase perpustakaan yang dibina sesuai SNP	28.96	Dinarpusda
		Program Pengembangan Kebudayaan	Meningkatnya Peran Serta Masyarakat dalam Pengembangan	Tingkat Partisipasi Masyarakat Terhadap Pengembangan	46,99	Disdikbud

No	Prioritas Pembangunan	Program	Outcome	Indikator	Target Kinerja 2026	OPD Penanggung Jawab
1	2	3	4	5	6	7
			Kebudayaan	Kebudayaan		
		Program Pelestarian dan Pengelolaan Cagar Budaya	Meningkatnya Warisan Budaya yang Dilestarikan	Persentase Warisan Budaya yang Dilestarikan;	100	Disdikbud
				Persentase Cagar Budaya dan Warisan Budaya Tak Benda yang Ditetapkan;	29.09	
	Prioritas Kab. Pati 4: Peningkatan derajat kesehatan masyarakat					
		Program Pemenuhan Upaya Kesehatan Perorangan dan Upaya Kesehatan Masyarakat	Meningkatnya Kualitas Kesehatan Perorangan dan Masyarakat	IKM RSU RAA Soewondo	97,25	Dinkes
				IKM RSU Kayen	97,25	
				IKM Puskesmas	97,25	
				Angka Keberhasilan Pengobatan Tuberkulosis	90	
		Program Peningkatan Kapasitas Sumber Daya Manusia Kesehatan	Meningkatnya Mutu dan Distribusi Tenaga Kesehatan	Rasio Dokter Sp. Anak	0,024	Dinkes
				Rasio Dokter Sp. PD	0,03	
				Rasio Dokter Sp. Obsgyn	0,02	

No	Prioritas Pembangunan	Program	Outcome	Indikator	Target Kinerja 2026	OPD Penanggung Jawab
1	2	3	4	5	6	7
				Rasio Dokter Sp. Bedah	0,02	
				Rasio Dokter Sp. Anestesi	0,02	
				Rasio Dokter Sp. Patologi klinik	0,01	
				Rasio Dokter Sp. Radiologi	0,02	
				Rasio Dokter Sp. Patologi Anatomi	0,01	
				Rasio Dokter Sp. BTKV	0,002	
				Rasio Dokter Sp. Paru	0,013	
				Rasio Dokter Sp. Urologi	0,0037	
				Rasio Dokter Sp. Saraf	0,01	
				Rasio Dokter Sp. Bedah Saraf	0,0022	
				Rasio Dokter Sp. Jantung dan Pembuluh Darah	0,01	
				Rasio Dokter Umum	1	
				Rasio Dokter Gigi	0,2	
				Rasio Perawat	2,4	
				Rasio Bidan	2	
				Rasio Sanitarian	0,21	

No	Prioritas Pembangunan	Program	Outcome	Indikator	Target Kinerja 2026	OPD Penanggung Jawab
1	2	3	4	5	6	7
				Rasio ATLM	0,354	
				Rasio Radiografer	0,18	
				Rasio Apoteker	0,91	
				Rasio TTK	1	
				Rasio Tenaga Gizi	0,35	
				Rasio Okupasi Terapi	0,015	
				Rasio Terapis Wicara	0,015	
		Program Sediaan Farmasi, Alat Kesehatan dan Makanan Minuman	Meningkatnya Kualitas dan Distribusi Sediaan Farmasi, Alat Kesehatan, dan Makanan Minuman	Cakupan Ketersediaan Obat, Perbekalan Kesehatan sesuai standar	90	Dinkes
				Persentase Penerbitan dan Pemenuhan Komitmen SPP-IRT Sesuai Standar	20,706	
				Persentase Izin Laik Higiene Sanitasi Tempat Pengelolaan Makanan sesuai standar	60	
		Program Pemberdayaan Masyarakat Bidang Kesehatan	Meningkatnya Kualitas Pemberdayaan Masyarakat Bidang Kesehatan	Persentase penduduk yang menerapkan perilaku hidup sehat	80	Dinkes
				Persentase posyandu aktif siklus hidup	84	

No	Prioritas Pembangunan	Program	Outcome	Indikator	Target Kinerja 2026	OPD Penanggung Jawab
1	2	3	4	5	6	7
				Jumlah Kader Terlatih 25 Ketrampilan Dasar Kader Posyandu	149	
				Persentase desa/kelurahan yang membudayakan germas	36	
		Program Akreditasi Pelayanan Kesehatan	Meningkatnya Akreditasi Pelayanan Kesehatan	Persentase Rumah Sakit yang terakreditasi Paripurna	100	Dinkes
				Persentase Puskesmas yang terakreditasi Paripurna	100	
				Persentase FKTP yang terakreditasi Paripurna	72	
		Program Pembinaan Keluarga Berencana (KB)	Meningkatnya Pemberdayaan dan Peran Serta Masyarakat dalam Pembinaan Keluarga Berencana (KB)	Angka Prevalensi Kontrasepsi Modern / Modern Contraceptive (MCPR)	70,2	Dinsos P3AKB
				Persentase Kebutuhan ber-KB yang Tidak Terpenuhi (Unmet Need)	0,077	
		Program Pemberdayaan Lembaga Kemasyarakatan, Lembaga Adat Dan Masyarakat Hukum	Meningkatnya kapasitas lembaga kemasyarakatan dalam pembangunan	Persentase fasilitasi pemberdayaan lembaga kemasyarakatan desa (LKD)	100	Dispermasdes

No	Prioritas Pembangunan	Program	Outcome	Indikator	Target Kinerja 2026	OPD Penanggung Jawab
1	2	3	4	5	6	7
		Adat	(Posyandu)			
	Prioritas Kab. Pati 5: Peningkatan kesejahteraan sosial, kesetaran gender, perlindungan anak, dan keluarga berkualitas					
		Program Pemberdayaan Sosial	Meningkatnya Pemberdayaan Sosial	Persentase Pekerja Sosial/ Tenaga Sosial Yang melaksanakan pelayanan sosial di luar panti rehabilitasi sosial	100	Dinsos P3AKB
		Program Rehabilitasi Sosial	Meningkatnya Rehabilitasi Sosial	Persentase penyadang disabilitas terlantar yang terpenuhi kebutuhan dasarnya	100	Dinsos P3AKB
				Persentase anak terlantar yang terpenuhi kebutuhan dasarnya	100	
				Persentase lanjut usia terlantar yang terpenuhi kebutuhan dasarnya	100	
				Persentase gelandangan dan pengemis yang terpenuhi kebutuhan	100	

No	Prioritas Pembangunan	Program	Outcome	Indikator	Target Kinerja 2026	OPD Penanggung Jawab
1	2	3	4	5	6	7
				dasarnya		
		Program Perlindungan dan Jaminan Sosial	Meningkatnya Perlindungan dan Jaminan Sosial	Persentase Penerima Manfaat yang Terpenuhi Kebutuhan Dasar	100	Dinsos P3AKB
				Persentase Penerima Manaat yang Meningkat Kemandirian Ekonomi	100	
				Persentase Desa yang Melakukan Pengelolaan dan Pendataan Fakir Miskin	100	
		Program Pengarustamaan Gender dan Pemberdayaan Perempuan	Meningkatnya Kualitas dan Efektivitas Penyelenggaraan PUG dan Peran Perempuan dalam Pembangunan	Persentase Anggaran Responsif Gender (ARG)	7,5	Dinsos P3AKB
		Program Perlindungan Perempuan	Menurunnya Kekerasan terhadap Perempuan	Cakupan Pemantauan Data dan Informasi Keluarga Berisiko Stunting (Termasuk Remaja Calon Pengantin/Calon PUS, Ibu Hamil, Pasca Salin, / Kelahiran, Baduta / Balita)	4	Dinsos P3AKB

No	Prioritas Pembangunan	Program	Outcome	Indikator	Target Kinerja 2026	OPD Penanggung Jawab
1	2	3	4	5	6	7
		Program Peningkatan Kualitas Keluarga	Meningkatnya Kualitas Keluarga dalam Mendukung Kesetaraan Gender, Pemenuhan Hak, serta Perlindungan Perempuan dan Anak	Persentase Calon Pengantin yang Mengikuti Pembelajaran PUSPAGA	100	Dinsos P3AKB
		Program Pemenuhan Hak Anak (PHA)	Terjaminnya Pemenuhan Hak Semua Anak Secara Komprehensif	Persentase Lembaga Pemerintah / Non Pemerintah dan Dunia Usaha yang Melaksanakan Pemenuhan Hak Anak	25	Dinsos P3AKB
		Program Perlindungan Khusus Anak	Meningkatnya Pencegahan dan Penanganan Tindak Kekerasan, Eksploitasi, Penelantaran, Perkawinan dan Perlakuan Salah Lainnya terhadap Anak	Persentase Anak Korban Kekerasan yang Mendapatkan Layanan Komprehensif	60	Dinsos P3AKB
		Program Pengendalian Penduduk	Terkendalinya Pertambahan Jmlah Penduduk	Angka Kelahiran Total (Total Fertility Rate/TFR)	1,88	Dinsos P3AKB
				Angka Kelahiran Remaja Umur 15-19 Tahun (Age Specific Fertility Rate / ASFR 15-19)	14,75	

No	Prioritas Pembangunan	Program	Outcome	Indikator	Target Kinerja 2026	OPD Penanggung Jawab
1	2	3	4	5	6	7
		Program Pemberdayaan dan Peningkatan Keluarga Sejahtera (KS)	Meningkatnya Pemberdayaan dan Peran Serta Masyarakat dalam Mewujudkan Keluarga Sejahtera (KS)	Persentase Kelompok Tribina yang Aktif	100	Dinsos P3AKB
	Prioritas Kab. Pati 6: Peningkatan Peran Pemuda dalam Pembangunan dan Prestasi Olahraga					
		Program Pengembangan Kapasitas Daya Saing Kepemudaan	Meningkatnya Daya Saing Kepemudaan	Tingkat partisipasi pemuda dalam kegiatan ekonomi mandiri	11	Disporapar
				Tingkat partisipasi pemuda berprestasi yang ikut dalam organisasi kepemudaan	7	
		Program Pengembangan Kapasitas Daya Saing Keolahragaan	Meningkatnya cabor yang berprestasi tingkat nasional	Persentase Atlet yang masuk PELATDA	8,3	Disporapar
		Program Pengembangan Kapasitas Kepramukaan	Meningkatnya prestasi yang diraih di organisasi kepramukaan	Presentase jumlah prestasi yang diraih di organisasi kepramukaan	50	Disdikbud
	Prioritas Kab. Pati 7: Peningkatan kesempatan kerja dan produktivitas tenaga kerja					
		Program Perencanaan	Meningkatnya capaian	Persentase program yang tercapai mengacu	100	Disnaker

No	Prioritas Pembangunan	Program	Outcome	Indikator	Target Kinerja 2026	OPD Penanggung Jawab
1	2	3	4	5	6	7
		Tenaga Kerja	program pada RTKD	rencana tenaga kerja		
		Program Pelatihan Kerja dan Produktivitas Tenaga Kerja	Meningkatnya peserta pelatihan yang bersertifikat kompetensi	Persentase peserta pelatihan yang bersertifikat kompetensi	37	Disnaker
		Program Penempatan Tenaga Kerja	Meningkatnya tenaga kerja yang ditempatkan	Persentase Tenaga Kerja yang Ditempatkan	54	Disnaker
		Program Hubungan Industrial	Meningkatnya perusahaan yang menerapkan perlindungan hak-hak pekerja, Jamsostek dan dialog sosial	Persentase perusahaan yang menerapkan perlindungan hak-hak pekerja, Jamsostek dan dialog sosial	16	Disnaker
		Program Pengembangan Iklim Penanaman Modal	Realisasi total terhadap target investasi	Realisasi total terhadap target investasi	2	DPMPTSP
		Program Promosi Penanaman Modal	Meningkatnya jangkauan promosi penanaman modal	Persentase peningkatan investor yang berinvestasi	30	DPMPTSP
		Program Pengendalian Pelaksanaan Penanaman Modal	Terkendalinya pelaksanaan penanaman modal	Persentase penyelesaian permasalahan dan hambatan yang dihadapi pelaku usaha dalam menjalankan usaha	100	DPMPTSP

No	Prioritas Pembangunan	Program	Outcome	Indikator	Target Kinerja 2026	OPD Penanggung Jawab
1	2	3	4	5	6	7
	Prioritas Kab. Pati 8: Peningkatan kontribusi lapangan usaha utama dalam perekonomian daerah					
		Program Pengawasan dan Pemeriksaan Koperasi	Meningkatnya koperasi yang melaksanakan kepatuhan terhadap peraturan perundang-undangan	Persentase koperasi yang melaksanakan kepatuhan terhadap peraturan perundang-undangan setiap tahunnya	1,5	Dinkop UKM
		Program Penilaian Kesehatan KSP/USP Koperasi	Meningkatnya Kinerja Pengelolaan Koperasi	Persentase koperasi sehat	7,5	Dinkop UKM
		Program Pendidikan dan Latihan Perkoperasian	Meningkatnya Kualitas SDM Perkoperasian	Persentase kompetensi SDM koperasi	40	Dinkop UKM
		Program Pemberdayaan dan Perlindungan Koperasi	Meningkatnya produktivitas koperasiKabupaten/ Kota	Persentase peningkatan koperasi baru	1,73	Dinkop UKM
				Persentase penambahan anggota koperasi	30	Dinkop UKM
		Program Pemberdayaan Usaha Menengah, Usaha Kecil, dan Usaha Mikro (UMKM)	Meningkatnya Kapasitas UMKM yang Tangguh dan Mandiri	Jumlah usaha mikro yang difasilitasi yang mengalami peningkatan omset	20	Dinkop UKM
		Program Pengembangan Kapasitas Daya Saing	Meningkatnya Daya Saing Kepemudaan	Tingkat partisipasi pemuda dalam kegiatan ekonomi	11	Dinporapar

No	Prioritas Pembangunan	Program	Outcome	Indikator	Target Kinerja 2026	OPD Penanggung Jawab
1	2	3	4	5	6	7
		Kepemudaan		mandiri		
		Program Pengelolaan Perikanan Tangkap	Meningkatnya produksi perikanan tangkap (ton/tahun)	Jumlah produksi Perikanan Tangkap	76000	Dislautkan
		Program Pengawasan Sumberdaya Kelautan dan Perikanan	Meningkatnya pengawasan terhadap kelestarian laut dan keanekaragaman hayati	Persentase kasus pelanggaran terhadap kelestarian laut dan keanekaragaman hayati yang tertangani	100	Dislautkan
		Program Pengelolaan Perikanan Budidaya	Meningkatnya Produksi Perikanan Budidaya	Jumlah produksi Perikanan budidaya dan garam (ton/tahun)	403275,74	Dislautkan
		Program Pengolahan dan Pemasaran Hasil Perikanan	Meningkatnya Produksi Hasil Olahan Ikan	Angka Konsumsi Ikan	49,89	Dislautkan
		Program Peningkatan Daya Tarik Destinasi Pariwisata	Meningkatnya kunjungan wisata di destinasi pariwisata kabupaten/kota	Jumlah destinasi pariwisata kabupaten/kota yang mengalami peningkatan (DTW)	17	Dinporapar
		Program Pemasaran Pariwisata	Meningkatnya kualitas pengembangan pemasaran pariwisata kabupaten/kota	Persentase peningkatan kualitas pengembangan pemasaran pariwisata kabupaten/kota	92,86	Dinporapar
		Program Pengembangan Sumber Daya Pariwisata dan Ekonomi Kreatif	Meningkatnya jumlah kemitraan	Peningkatan jumlah kemitraan	23,07	Dinporapar

No	Prioritas Pembangunan	Program	Outcome	Indikator	Target Kinerja 2026	OPD Penanggung Jawab
1	2	3	4	5	6	7
			Meningkatnya jumlah tenaga kerja pariwisata yang kompeten	Persentase Pelaku Pariwisata dan Ekonomi Kreatif yang aktif dan tervalidasi	4,5	
		Program Penyediaan dan Pengembangan Sarana Pertanian	Meningkatnya Distribusi dan Kualitas Sarana Pertanian	Persentase pemanfaatan sarana pertanian oleh petani	26,26	Dispertan
		Program Penyediaan dan Pengembangan Prasarana Pertanian	Meningkatnya Distribusi dan Kualitas Prasarana Pertanian	Persentase luasan lahan yang ditetapkan menjadi LP2B	91	Dispertan
		Program Pengelolaan Sumber Daya Air	Menjamin ketersediaan dan keberlangsungan sumberdaya air	Persentase Luas Layanan Irigasi Multikomoditas (%)	54,71	DPUPR
		Program Pengendalian Kesehatan Hewan dan Kesehatan Masyarakat Veteriner	Meningkatnya Pengendalian Kesehatan Hewan dan Kesehatan Masyarakat Veteriner	Tingkat kesembuhan PHMS	80	Dispertan
		Program Penyuluhan Pertanian	Meningkatnya Kapasitas SDM Bidang Penyuluh Pertanian	Persentase Peningkatan SDM Penyuluh dan petani serta penguatan kelembagaan petani (%)	2	Dispertan
				Persentase peningkatan penerapan pertanian ramah lingkungan (%)	0,27	

No	Prioritas Pembangunan	Program	Outcome	Indikator	Target Kinerja 2026	OPD Penanggung Jawab
1	2	3	4	5	6	7
		Program Perizinan dan Pendaftaran Perusahaan	meningkatnya ijin usaha perdagangan yang difasilitasi (direkomendasi)	persentase pedagang yang telah memiliki ijin memenpati los/ kios pasar	90	Disdagperin
				persentase toko modern yang menyediakan ruang untuk UMKM lokal	60	
		Program Peningkatan Sarana Distribusi Perdagangan	meningkatnya kualitas sarana prasarana perdagangan	Persentase pelaku perdagangan (PKL) yang sesuai ketentuan (zonasi)	60	Disdagperin
				Persentase jenis kerusakan sarana prasarana perdagangan (pasar daerah) yang dibangun/diperbaiki	30	
		Program Pengembangan Ekspor	Meningkatnya nilai ekspor	Nilai Ekspor barang (000)	3.800.456.651,6	Disdagperin
		Program Penggunaan dan Pemasaran Produk Dalam Negeri	Meningkatnya Penggunaan dan Pemasaran Produk Dalam Negeri	Persentase kenaikan omset UMKM setelah difasilitasi promosi (%)	5	Disdagperin
		Program Perencanaan dan Pembangunan Industri	Meningkatnya realisasi pembangunan industri	Persentase capaian pembangunan industri (RPIK)	0,58	Disdagperin
		Program Pengelolaan Sistem Informasi	meningkatnya informasi industri	Persentase informasi industri yang dikelola	22,3	Disdagperin

No	Prioritas Pembangunan	Program	Outcome	Indikator	Target Kinerja 2026	OPD Penanggung Jawab
1	2	3	4	5	6	7
		Industri Nasional		SIINas (%)		
	Prioritas Kab. Pati 9: Peningkatan pemberdayaan masyarakat dan kemandirian desa					
		Program Peningkatan Kerja Sama Desa	Meningkatnya Efektivitas Kerja Sama Desa	Persentase Desa Yang Melaksanakan Kerjasama	11.72	Dispermasdes
		Program Administrasi Pemerintahan Desa	Meningkatnya Kualitas Pembinaan dan Pengawasan Pemerintahan Desa	Persentase desa yang tertib administrasi	67.33	Dispermasdes
		Program Pemberdayaan Lembaga Kemasyarakatan, Lembaga Adat Dan Masyarakat Hukum Adat	Meningkatnya Kapasitas Lembaga Kemasyarakatan, Lembaga Adat dan Masyarakat Hukum Adat dalam Pembangunan	Persentase lembaga kemasyarakatan yang terlibat aktif dalam penyelenggaraan pemerintahan dan pembangunan desa	100	Dispermasdes
		Program Pemberdayaan Masyarakat Desa Dan Kelurahan	Meningkatnya kapasitas Masyarakat Desa Dan Kelurahan dalam pembangunan	Persentase desa dan/kelurahan yang melibatkan masyarakat dalam pembangunan di kecamatan	100	Kecamatan se-Kabupaten Pati
		Program Pemberdayaan Masyarakat Bidang Kesehatan	Meningkatnya Kualitas Pemberdayaan Masyarakat Bidang Kesehatan	Persentase penduduk yang menerapkan perilaku hidup sehat	80	Dinkes
				Jumlah Kader Terlatih 25 Ketrampilan Dasar	149	

No	Prioritas Pembangunan	Program	Outcome	Indikator	Target Kinerja 2026	OPD Penanggung Jawab
1	2	3	4	5	6	7
				Kader Posyandu		
				Persentase desa/kelurahan yang membudayakan germas	36	
		Program Pemberdayaan dan Peningkatan Keluarga Sejahtera (KS)	Meningkatnya Pemberdayaan dan Peran Serta Masyarakat dalam Mewujudkan Keluarga Sejahtera (KS)	Persentase Kelompok Tribina yang Aktif	100	Dinsos PPPAKB
		Program Pemberdayaan Usaha Menengah, Usaha Kecil, dan Usaha Mikro (UMKM)	Meningkatnya Kapasitas UMKM yang Tangguh dan Mandiri	Jumlah usaha mikro yang difasilitasi yang mengalami peningkatan omset	20	Dinkop UMKM
		Program Pemberdayaan dan Pengawasan Organisasi Kemasyarakatan	Meningkatnya Ketertiban Organisasi Kemasyarakatan	Persentase organisasi kemasyarakatan yang aktif (%)	80	Bakesbangpol
	Prioritas Kab. Pati 10: Peningkatan Kualitas Lingkungan Hidup Yang Bersih, Sehat, Rendah Emisi dan Berkelanjutan					
		Program Perencanaan Lingkungan Hidup	Meningkatnya efektifitas kajian lingkungan untuk memitigasi dampak KRP	Persentase rekomendasi kajian lingkungan hidup yang ditindaklanjuti	100	DLH

No	Prioritas Pembangunan	Program	Outcome	Indikator	Target Kinerja 2026	OPD Penanggung Jawab
1	2	3	4	5	6	7
		Program Pengendalian Pencemaran dan/atau Kerusakan Lingkungan Hidup	Meningkatnya efektifitas pengendalian Pencemaran dan/atau Kerusakan Lingkungan Hidup	Indeks Kualitas Air	69,09	DLH
				Indeks Kualitas Udara	84,64	
		Program Pengelolaan Keanekaragaman Hayati (KEHATI)	Meningkatnya Pengelolaan Keanekaragaman Hayati (KEHATI)	Persentase RTH	5,1	DLH
		Program Pengendalian Bahan Berbahaya dan Beracun (B3) dan Limbah Bahan Berbahaya dan Beracun (Limbah B3)	Meningkatnya penanganan Bahan Berbahaya dan Beracun (B3) Limbah Bahan Berbahaya dan Beracun (Limbah B3)	Persentase limbah B3 yang terkelola	100	DLH
		Program Pembinaan dan Pengawasan Terhadap Izin Lingkungan dan Izin Perlindungan dan Pengelolaan Lingkungan Hidup (PPLH)	Meningkatnya kepatuhan usaha dan/atau kegiatan terhadap persetujuan lingkungan yang diterbitkan	Persentase Ketaatan penanggung jawab usaha dan/atau kegiatan terhadap izin lingkungan, izin PPLH dan PUU LHa	80	DLH
		Program Peningkatan Pendidikan, Pelatihan dan Penyuluhan Lingkungan Hidup Untuk Masyarakat	Meningkatnya kapasitas SDM bidang lingkungan hidup	Persentase penyuluh lingkungan hidup yang ditingkatkan kompetensinya	100	DLH

No	Prioritas Pembangunan	Program	Outcome	Indikator	Target Kinerja 2026	OPD Penanggung Jawab
1	2	3	4	5	6	7
		Program Penghargaan Lingkungan Hidup Untuk Masyarakat	Meningkatnya kinerja pemangku kepentingan dalam perlindungan dan pengelolaan lingkungan hidup	Persentase partisipasi masyarakat dalam perlindungan dan pengelolaan lingkungan hidup	100	DLH
		Program Pengelolaan Persampahan	Meningkatnya tata kelola persampahan	Indeks Kinerja Pengelolaan Sampah (IKPS)	46,2	DLH
		Program Pengembangan Sistem dan Pengelolaan Sampah Regional	Meningkatnya layanan persampahan	Persentase Peningkatan Sampah yang dikelola di TPA/TPST Regional (%)	12,24	DPUPR
		Program Pengelolaan dan Pengembangan Sistem Air Limbah	Peningkatan kualitas hidup masyarakat, terutama bagi mereka yang tinggal di daerah dengan masalah sanitasi yang buruk	Persentase Peningkatan Rumah Tangga yang Menempati Hunia dengan Akses Sanitasi (Air Limbah Domestik Layak dan Aman) (%)	18,99	DPUPR
	Prioritas Kab. Pati 11: Penurunan risiko bencana dan bahaya kebakaran					
		Program Penanggulangan Bencana	Meningkatnya Kualitas Layanan Pencegahan dan Kesiapsiagaan terhadap Bencana	Persentase Cakupan Penyebaran Informasi dan Edukasi Rawan Bencana	100	BPBD
				Persentase Penanganan Darurat Bencana	100	

No	Prioritas Pembangunan	Program	Outcome	Indikator	Target Kinerja 2026	OPD Penanggung Jawab
1	2	3	4	5	6	7
		Program Penanganan Bencana	Meningkatnya Perlindungan Sosial Korban Bencana	Persentase korban bencana alam, sosial dan atau non alam yang terpenuhi kebutuhan dasar pada saat dan setelah tanggap darurat bencana	100	Dinsos P3AKB
		Program Pengembangan Perumahan	Terpenuhinya Rumah Layak Huni bagi Warga Negara Korban Bencana dan yang Terkena Relokasi akibat Program Pemerintah	Persentase warga negara korban bencana yang memperoleh rumah layak huni	100	Disperkim
		Program Pencegahan, Penanggulangan, Penyelamatan Kebakaran dan Penyelamatan Non Kebakaran	Meningkatnya Layanan Pencegahan Kebakaran	Cakupan penyebaran informasi dan edukasi rawan kebakaran	10	Satpol PP
			Meningkatnya Pelayanan Penyelamatan dan Evakuasi Korban Kebakaran	Cakupan layanan penyelamatan dan evakuasi korban kebakaran	100	
		Program Pengendalian dan Penanggulangan Bencana Pertanian	Meningkatnya Pengendalian dan Penanggulangan Bencana Pertanian	Persentase Penanganan Bencana Pertanian	68,09	Dispertan

No	Prioritas Pembangunan	Program	Outcome	Indikator	Target Kinerja 2026	OPD Penanggung Jawab
1	2	3	4	5	6	7
		Program Pengelolaan Sumber Daya Air	Meningkatnya perlindungan masyarakat terhadap banjir dan meningkatnya akses masyarakat terhadap irigasi	Persentase Peningkatan Perlindungan Kawasan Permukiman Rawan Banjir (%)	43,78	DPUPR
	Prioritas Kab. Pati 12: Peningkatan ketersediaan dan cadangan pangan yang berkualitas dan terjangkau					
		Program Pengelolaan Sumber Daya Ekonomi Untuk Kedaulatan Dan Kemandirian Pangan	Terkelolanya sumber daya ekonomi untuk kedaulatan dan kemandirian pangan	Persentase jumlah cadangan pangan	100	Dinas Ketahanan Pangan
		Program Peningkatan Diversifikasi Dan Ketahanan PanganMasyarakat	Meningkatnya diversifikasi dan ketahanan pangan masyarakat	Skor PPH	92	Dinas Ketahanan Pangan
		Program Penanganan Kerawanan Pangan	Tertanganinya kerawanan pangan	Persentase desa rentan rawan pangan	12,5	Dinas Ketahanan Pangan
		Program Pengawasan Keamanan Pangan	Terlaksananya pengawasan mutu dan keamanan pangan	Persentase pangan segar yang memenuhi persyaratan mutu dan keamanan pangan	50	Dinas Ketahanan Pangan
		Program Stabilisasi Harga Barang Kebutuhan Pokok dan Barang Penting	Meningkatnya kelancaran distribusi dan stabilisasi harga dan barang penting	Persentase peningkatan stok Barang Kebutuhan Pokok dan Barang Penting	10,71	Disdagperin

No	Prioritas Pembangunan	Program	Outcome	Indikator	Target Kinerja 2026	OPD Penanggung Jawab
1	2	3	4	5	6	7
	Prioritas Kab. Pati 13: Tata Kelola Pemerintahan yang Unggul dan Adaptif					
		Program Pemerintahan dan Kesejahteraan Rakyat	Meningkatnya Kualitas Kebijakan Pemerintahan, Otonomi Daerah dan Kesejahteraan Rakyat serta Meningkatnya Kualitas Produk Hukum yang dihasilkan	Persentase Kebijakan Tata Pemerintahan yang terlaksana sesuai ketentuan yang berlaku	100	Setda
				Persentase Produk Hukum yang diharmonisasi	0,84	
		Program Perekonomian dan Pembangunan	Meningkatnya Kualitas Kebijakan Pengelolaan Perekonomian dan Pembangunan	Persentase efektifitas Pelaksanaan Kebijakan Pengelolaan Perekonomian dan Pembangunan	100	Setda
		Program Dukungan pelaksanaan Tugas dan Fungsi DPRD	Meningkatnya Kualitas Persidangan dan Kajian Peraturan Perundang-Undangan	Prosentase Pelaksanaan Tugas dan Fungsi DPRD	100	Set DPRD
		Program Perencanaan, Pengendalian dan Evaluasi Pembangunan Daerah	Meningkatnya Kualitas Perencanaan Pembangunan Daerah	Persentase Keselarasan RPJMD dengan RKPD (%)	100	Bapperida
				Persentase keselarasan RPJMD dengan Renstra	100	

No	Prioritas Pembangunan	Program	Outcome	Indikator	Target Kinerja 2026	OPD Penanggung Jawab
1	2	3	4	5	6	7
				PD (%)		
		Program Koordinasi dan Sinkronisasi Perencanaan Pembangunan Daerah	Meningkatnya Kualitas Perencanaan Pembangunan Bidang Pemerintahan dan Pembangunan Manusia, Bidang Infrastruktur dan Kewilayahan, serta Bidang Ekonomi dan SDA	Persentase keselarasan RKPD dengan Renja PD (%)	100	Bapperida
		Program Pengelolaan Keuangan Daerah	Meningkatnya Tata Kelola Anggaran	Persentase Belanja Pegawai diluar tunjangan guru yang dialokasikan melalui TKD (%)	35	BPKAD
				Persentase alokasi belanja infrastruktur pelayanan publik (%)	32	
			Meningkatnya Tata Kelola Perbendaharaan	Persentase realisasi anggaran belanja Urusan Wajib Pelayanan Dasar (%)	100	
		Program Pengelolaan Barang Milik Daerah	Meningkatnya Tata Kelola Aset Daerah	Persentase penambahan Nilai Aset Tetap (%)	0,12	BPKAD
		Program Pengelolaan Pendapatan Daerah	Meningkatnya Upaya Ekstensifikasi dan Intensifikasi Pendapatan	Persentase Peningkatan Pajak Daerah (%)	9	BPKAD

No	Prioritas Pembangunan	Program	Outcome	Indikator	Target Kinerja 2026	OPD Penanggung Jawab
1	2	3	4	5	6	7
				Persentase Peningkatan Objek Pajak Daerah (%)	5	
		Program Kepegawaian Daerah	Meningkatnya kualitas perencanaan kebutuhan ASN	Persentase perencanaan kebutuhan yang sesuai dengan formasi (%)	83	BKPSDM
			Meningkatnya tata kelola pengembangan karir ASN	Persentase pengembangan karir ASN sesuai dengan kompetensinya (%)	100	
			Meningkatnya pengembangan kompetensi ASN	Persentase ASN yang ditingkatkan kompetensinya (%)	95	
			Meningkatnya kualitas penilaian kinerja ASN	Persentase pegawai dengan SKP bernilai baik (%)	100	
		Program Pengembangan Sumber Daya Manusia	Meningkatnya layanan pengembangan kompetensi teknis	Persentase ASN yang mendapatkan pengembangan kompetensi teknis (%)	95	BKPSDM
			Meningkatnya layanan pengembangan kompetensi dasar, kader, manajerial dan fungsional.	Persentase ASN yang mendapatkan pengembangan kompetensi dasar, manajerial dan fungsional (%)	95	

No	Prioritas Pembangunan	Program	Outcome	Indikator	Target Kinerja 2026	OPD Penanggung Jawab
1	2	3	4	5	6	7
		Program Riset dan Inovasi Daerah	Meningkatnya Kajian yang Termanfaatkan Sebagai Kebijakan Pembangunan Daerah dalam Pengembangan Potensi Unggulan	Persentase Kajian Berbasis Bukti dalam Pengembangan Potensi Unggulan yang Termanfaatkan dalam Kebijakan Pembangunan Daerah	100	Bapperida
		Program Penyelenggaraan Pengawasan	Menurunnya Terjadinya Penyelewengan atau Penyimpangan, Baik yang Bersifat Anggaran ataupun Proses dan Keuangan	Tindak lanjut rekomendasi BPK tahun anggaran n-1	85	Inspektorat
		Program Perumusan Kebijakan, Pendampingan, dan Asistensi	Meningkatnya Kualitas Pendampingan dan Asistensi	Persentase OPD yang melaksanakan SPIP terintergrasi di level 3 (%)	40	Inspektorat
				Persentase OPD yang nilai IEPK dilevel 3 (%)	40	
		Program Penatagunaan Tanah	Tercapainya efisiensi penggunaan tanah	Persentase Luas Lokasi Konsolidasi Tanah (%)	2,38	DPUPR
		Program Pengelolaan Arsip	Meningkatnya Tata Kelola Arsip Dinamis dan Statis	Tingkat ketersediaan arsip	28	Disarpusda
		Program Penyelenggaraan Statistik Sektoral	Tercapainya Kolaborasi, Integrasi, dan Standardisasi dalam Penyelenggaraan	Indek Pembangunan Statistik (IPS)	2,92	Diskominfo

No	Prioritas Pembangunan	Program	Outcome	Indikator	Target Kinerja 2026	OPD Penanggung Jawab
1	2	3	4	5	6	7
			Sistem Statistik Nasional (SSN)			
		Program Administrasi Pemerintahan Desa	Meningkatnya Kualitas Pembinaan dan Pengawasan Pemerintahan Desa	Persentase desa yang tertib administrasi	67.33	Dispermasdes
		Program Pembinaan Dan Pengawasan Pemerintahan Desa	Terlaksananya Pembinaan Dan Pengawasan Pemerintahan Desa	Persentase desa yang menyusun dokumen perencanaan, penganggaran dan pelaporan sesuai dengan ketentuan dan tepat waktu di Kecamatan	100	Kecamatan Se-Kabupaten Pati
	Prioritas Kab. Pati 14: Pelayanan publik yang adaptif dan inklusif					
		Program Pengelolaan Informasi dan Komunikasi Publik	Meningkatnya Jangkauan dan Kualitas Komunikasi Publik Pemerintah Daerah	Indeks Kepuasan Masyarakat terhadap akses dan kualitas informasi publik pemerintah Daerah	3,4	Diskominfo
		Program Aplikasi Informatika	Meningkatnya Kualitas Pengelolaan Aplikasi Informatika	Indek SPBE	3,76	Diskominfo
		Program Penyelenggaraan Persandian untuk Pengamanan Informasi	Meningkatnya Keamanan Siber dan Sandi Lingkungan Pemerintah Daerah	Tingkat kesiapan pengamanan informasi pemerintah daerah kab/ kota	54,47	Diskominfo

No	Prioritas Pembangunan	Program	Outcome	Indikator	Target Kinerja 2026	OPD Penanggung Jawab
1	2	3	4	5	6	7
		Program Pemenuhan Upaya Kesehatan Perorangan dan Upaya Kesehatan Masyarakat	Meningkatnya Kualitas Kesehatan Perorangan dan Masyarakat	IKM RSU RAA Soewondo	97,25	Dinkes
				IKM RSU Kayen	97,25	
				IKM Puskesmas	97,25	
		Program Pendaftaran Penduduk	Meningkatnya kualitas layanan pendaftaran penduduk	Persentase kepemilikan identitas kependudukan digital	100	Disdukcapil
				Persentase kepemilikan kartu identitas anak	100	
		Program Pencatatan Sipil	Meningkatnya kualitas layanan pencatatan sipil	Persentase akta kematian yang diterbitkan bagi yang melaporkan	100	Disdukcapil
				Persentase akta kelahiran yang diterbitkan bagi yang melaporkan	100	
				Persentase akta perkawinan yang diterbitkan bagi yang melaporkan	100	
				Persentase akta perceraian yang diterbitkan bagi yang melaporkan	100	
		Program Pelayanan	Meningkatnya perizinan berusaha	Persentase pelaku usaha yang	3	DPMPTSP

No	Prioritas Pembangunan	Program	Outcome	Indikator	Target Kinerja 2026	OPD Penanggung Jawab
1	2	3	4	5	6	7
		Penanaman Modal	berbasis risiko	memperoleh izin sesuai ketentuan		
		Program Pengelolaan Data dan Sistem Informasi Penanaman Modal	Meningkatnya pemanfaatan dan informasi penanaman modal	Persentase pemanfaatan data dan informasi penanaman modal	100	DPMPTSP
		Program Perizinan Usaha Pertanian	Meningkatnya Kualitas dan Kemudahan Perizinan Usaha Pertanian	Persentase Izin Usaha Pertanian yang Diterbitkan	2	Dispertan
		Program Pengendalian Izin Usaha Industri Kabupaten/Kota	Meningkatkan pengendalian ijin usaha industri	Persentase pengendalian ijin usaha industri (%)	33,3	Disdagperin
		Program Penyelenggaraan Penataan Ruang	peningkatan kinerja penyelenggaraan penataan ruang	Persentase nilai kinerja perencanaan penataan ruang, pemanfaatan ruang dan pengendalian pemanfaatan ruang	96.67	DPUPR
	Prioritas Kab. Pati 15: Kehidupan masyarakat yang aman dan tertib berlandaskan pancasila, demokrasi, dan HAM					
		Program Peningkatan Peran Partai Politik dan Lembaga Pendidikan Melalui Pendidikan Politik dan Pengembangan Etika Serta Budaya Politik	Meningkatnya Etika dan Budaya Politik	Persentase Pendidikan Politik pada Kader Partai Politik (%)	100	Bakesbangpol

No	Prioritas Pembangunan	Program	Outcome	Indikator	Target Kinerja 2026	OPD Penanggung Jawab
1	2	3	4	5	6	7
		Program Pemberdayaan dan Pengawasan Organisasi Kemasyarakatan	Meningkatnya Ketertiban Organisasi Kemasyarakatan	Persentase organisasi kemasyarakatan yang aktif (%)	80	Bakesbangpol
		Program Peningkatan Kewaspadaan Nasional dan Peningkatan Kualitas dan Fasilitasi Penanganan Konflik Sosial	Meningkatnya Penanganan Konflik Sosial yang Diselesaikan	Persentase Konflik sosial yang diselesaikan (%)	100	Bakesbangpol
		Program Penyelesaian Sengketa Tanah Garapan	Penanganan sengketa tanah garapan yang dilakukan melalui mediasi	Persentase terselesaikannya kasus tanah garapan belum bersertifikat yang dilakukan melalui mediasi	100	DPUPR
		Program Peningkatan Ketentraman dan Ketertiban Umum	Meningkatnya Kepatuhan Masyarakat terhadap Perda dan Perkada	Persentase Perda dan Perkada yang ditegakkan	100	Satpol PP
		Program Penyelenggaraan Urusan Pemerintahan Umum	Terselenggaranya Urusan Pemerintahan Umum di kecamatan	Persentase keikutsertaan Forkompimcam dalam penyelenggaraan pemerintahan umum di Kecamatan	100	Kecamatan Se-Kabupaten Pati

Dalam program kegiatan prioritas juga merangkum gagasan dalam pokok-pokok pikiran DPRD Kabupaten Pati. pokok-pokok pikiran DPRD tersebut dituangkan dalam usulan permasalahan melalui Sistem Informasi Pemerintahan Daerah (SIPD) Kemendagri, dan ditelaah kedalam program/ kegiatan/ sub kegiatan serta isu strategis/prioritas pembangunan daerah tahun 2026 sebagai berikut :

Tabel V.3
Rekapitulasi Hasil Telaahan Pokok-pokok Pikiran DPRD

No	Isu Strategis /Prioritas Daerah	Program	Kegiatan/Sub Kegiatan	Perangkat Daerah	Jumlah
1	Pertumbuhan Ekonomi Berkualitas dengan Tetap Memperhatikan Kelestarian Lingkungan Hidup	Program Pengelolaan Keuangan Daerah	Analisis Perencanaan Dan Penyaluran Bantuan Keuangan (Bantuan Keuangan Sarpras Ke Desa)	BPKAD	1558 lokasi
2	Pertumbuhan Ekonomi Berkualitas dengan Tetap Memperhatikan Kelestarian Lingkungan Hidup	Program Pengelolaan Perikanan Darat	Pembinaan Dan Pemantauan Pembudidayaan Ikan Di Darat	Dislautkan	20 lokasi
3	Peningkatan kualitas SDM menekankan kepada pemerataan dan kesetaraan	Program Pengembangan Kapasitas Daya Saing Keolahragaan	Pemusatan Latihan Daerah, Iptek Keolahragaan (Sport Science)	Dinporapar	8 lokasi
4	Peningkatan kualitas SDM menekankan kepada pemerataan dan kesetaraan	Program Pemenuhan Upaya Kesehatan Perorangan dan Upaya Kesehatan Masyarakat	Rehabilitasi dan Pemeliharaan Puskesmas	Dinas Kesehatan	2 lokasi
5	Pertumbuhan Ekonomi Berkualitas dengan Tetap Memperhatikan Kelestarian Lingkungan Hidup	Program Pengelolaan Sumber Daya Ekonomi Untuk Kedaulatan Dan Kemandirian Pangan	Penyediaan Infrastruktur Lumbung Pangan	Disketapang	2 lokasi
6	Tata Kelola Pemerintahan dengan birokrasi dan pelayanan publik yang lebih berkualitas dan adaptif	Program Pengelolaan dan Informasi Komunikasi Publik	Pengelolaan Informasi dan Komunikasi Publik Pemerintah Daerah Kabupaten/Kota	Diskominfo	2 lokasi
7	Pertumbuhan Ekonomi	Program Pemberdayaan	Pemberdayaan Kelembagaan	Dinkop UMKM	1 lokasi

No	Isu Strategis /Prioritas Daerah	Program	Kegiatan/Sub Kegiatan	Perangkat Daerah	Jumlah
	Berkualitas dengan Tetap Memperhatikan Kelestarian Lingkungan Hidup	Usaha Menengah, Usaha Kecil, dan Usaha Mikro (UMKM)	Potensi dan Pengembangan Usaha Mikro		
8	Pertumbuhan Ekonomi Berkualitas dengan Tetap Memperhatikan Kelestarian Lingkungan Hidup	Program Pengelolaan Sumber Daya Air (SDA)	Normalisasi/Restorasi Sungai	DPUTR	21 lokasi
9	Pertumbuhan Ekonomi Berkualitas dengan Tetap Memperhatikan Kelestarian Lingkungan Hidup	Program Pengelolaan Sumber Daya Air (SDA)	Peningkatan Bangunan Perkuatan Tebing	DPUTR	3 lokasi
10	Pertumbuhan Ekonomi Berkualitas dengan Tetap Memperhatikan Kelestarian Lingkungan Hidup	Program Pengelolaan Sumber Daya Air (SDA)	Rehabilitasi Jaringan Irigasi Permukaan	DPUTR	17 lokasi
11	Pertumbuhan Ekonomi Berkualitas dengan Tetap Memperhatikan Kelestarian Lingkungan Hidup	Program Penyelenggaraan Jalan	Penyelenggaraan Jalan Kabupaten/Kota	DPUTR	138 lokasi
12	Pertumbuhan Ekonomi Berkualitas dengan Tetap Memperhatikan Kelestarian Lingkungan Hidup	Program Pengelolaan dan Pengembangan Sistem Drainase	Pembangunan Sistem Drainase Lingkungan	DPUTR	7 lokasi
13	Pertumbuhan Ekonomi Berkualitas dengan Tetap Memperhatikan Kelestarian Lingkungan Hidup	Program Penataan Bangunan Gedung	Pengubahsuaian Bangunan Gedung untuk Kepentingan Strategis Daerah Kabupaten/Kota	DPUTR	2 lokasi
14	Peningkatan kualitas SDM menekankan kepada pemerataan dan kesetaraan	Program Pengelolaan Pendidikan	(Hibah Kepada Lembaga Pendidikan Swasta Pendidikan Non Formal/Kesetaraan) - Pembangunan Sarpras Utilitas Sekolah Non Formal/Kesetaraan	Disdikbud	94 lokasi
15	Peningkatan kualitas SDM	Program Pengelolaan	(Hibah Kepada Lembaga	Disdikbud	54 lokasi

No	Isu Strategis /Prioritas Daerah	Program	Kegiatan/Sub Kegiatan	Perangkat Daerah	Jumlah
	menekankan kepada pemerataan dan kesetaraan	Pendidikan	Pendidikan Swasta Sd Sederajat) - Pembangunan Sarpras Utilitas Sekolah Sd Sederajat		
16	Peningkatan kualitas SDM menekankan kepada pemerataan dan kesetaraan	Program Pengelolaan Pendidikan	(Hibah Kepada Lembaga Pendidikan Swasta Smp Sederajat) - Pembangunan Sarpras Utilitas Sekolah Smp Sederajat	Disdikbud	29 lokasi
17	Peningkatan kualitas SDM menekankan kepada pemerataan dan kesetaraan	Program Pengelolaan Pendidikan	(Hibah Kepada Lembaga Pendidikan Swasta SMA Sederajat)	Disdikbud	16 lokasi
18	Peningkatan kualitas SDM menekankan kepada pemerataan dan kesetaraan	Program Pengelolaan Pendidikan	Pembangunan Sarana, Prasarana dan Utilitas Sekolah	Disdikbud	35 lokasi
19	Peningkatan kualitas SDM menekankan kepada pemerataan dan kesetaraan	Program Penunjang Urusan Pemerintahan Daerah Kabupaten/Kota	Penyediaan Bahan Bacaan dan Peraturan Perundang-undangan (Publikasi media massa)	Disdikbud	18 lokasi
20	Pertumbuhan Ekonomi Berkualitas dengan Tetap Memperhatikan Kelestarian Lingkungan Hidup	Program Peningkatan Sarana Distribusi Perdagangan	Penyediaan Sarana Distribusi Perdagangan	Disdagperin	10 lokasi
21	Peningkatan kualitas SDM menekankan kepada pemerataan dan kesetaraan	Program Penunjang Urusan Pemerintahan Daerah Kabupaten/Kota	Penyediaan Bahan Bacaan dan Peraturan Perundang-undangan (Publikasi media massa)	Dishub	1 lokasi
22	Pertumbuhan Ekonomi Berkualitas dengan Tetap Memperhatikan Kelestarian Lingkungan Hidup	Program Penyediaan Dan Pengembangan Prasarana Pertanian	Pembangunan, Rehabilitasi dan Pemeliharaan Prasarana Pertanian Lainnya	Dispertan	28 lokasi
23	Pertumbuhan Ekonomi Berkualitas dengan Tetap Memperhatikan Kelestarian	Program Penyediaan Dan Pengembangan Prasarana Pertanian	Pengendalian Penyediaan Benih/Bibit Ternak dan Hijauan Pakan Ternak	Dispertan	35 lokasi

No	Isu Strategis /Prioritas Daerah	Program	Kegiatan/Sub Kegiatan	Perangkat Daerah	Jumlah
	Lingkungan Hidup				
24	Pertumbuhan Ekonomi Berkualitas dengan Tetap Memperhatikan Kelestarian Lingkungan Hidup	Program Penyuluhan Pertanian	Pengembangan Kapasitas Kelembagaan Petani di Kecamatan dan Desa	Dispertan	3 lokasi
25	Pertumbuhan Ekonomi Berkualitas dengan Tetap Memperhatikan Kelestarian Lingkungan Hidup	Program Penyuluhan Pertanian	Penyediaan dan Pemanfaatan Sarana dan Prasarana Penyuluhan Pertanian	Dispertan	4 lokasi
26	Penurunan kemiskinan dengan menekankan pada peningkatan kapasitas, pemberdayaan masyarakat miskin dan kemudahan akses layanan dasar	Program Peningkatan Prasarana, Sarana Dan Utilitas Umum	Penyediaan Sarpras Dan Utilitas Umu Di Perumahan Untuk Menunjang Fungsi Hunian	Disperkim	5 lokasi
27	Pertumbuhan Ekonomi Berkualitas dengan Tetap Memperhatikan Kelestarian Lingkungan Hidup	Program Pelatihan Kerja dan Produktivitas Tenaga Kerja	Proses Pelaksanaan Pendidikan dan Pelatihan Keterampilan bagi Pencari Kerja berdasarkan Klaster Kompetensi	Disnaker	3 lokasi
28	Tata Kelola Pemerintahan dengan birokrasi dan pelayanan publik yang lebih berkualitas dan adaptif	Program Pemerintahan Dan Kesejahteraan Rakyat	(Hibah Kepada Lembaga Tempat Ibadah) Fasilitasi Pengelolaan Bina Mental Spiritual	Setda	102 lokasi
29	Tata Kelola Pemerintahan dengan birokrasi dan pelayanan publik yang lebih berkualitas dan adaptif	Program Dukungan Pelaksanaan Tugas Dan Fungsi DPRD	Publikasi Dan Dokumentasi Dewan	Setwan	17 lokasi
	Jumlah Usulan Pokok-Pokok Pikiran DPRD				2.264 lokasi

Selanjutnya rencana kerja dan pendanaan daerah Kabupaten Pati tahun 2026 dijabarkan kedalam 6 (enam) Urusan Wajib Pelayanan Dasar, 18 (delapan belas) urusan wajib non pelayanan dasar, 6 (enam) urusan pemerintahan pilihan, 2 (dua) unsur pendukung urusan pemerintahan, 5 (lima) unsur penunjang urusan pemerintahan, 1 (satu) unsur pengawasan urusan pemerintahan, 1 (satu) unsur kewilayahan yang terdiri dari 21 kecamatan, dan 1 (satu) unsur pemerintahan umum.

5.2.1. Urusan Wajib Pelayanan Dasar

1. Urusan Pemerintahan Bidang Pendidikan

Rencana program dan kegiatan yang akan dilaksanakan adalah sebagai berikut:

a. Program Pengelolaan Pendidikan, dilakukan melalui kegiatan :
   1). Pengelolaan pendidikan sekolah dasar dengan melakukan Pembangunan Ruang Guru/Kepala Sekolah/TU, Pembangunan Ruang Unit Kesehatan Sekolah, pembangunan perpustakaan sekolah, pembangunan sarpras dan utilitas sekolah, rehabilitasi sedang/berat ruang kelas, rehabilitasi sedang/berat ruang guru/kepala sekolah/TU, rehabilitasi sedang/berat ruang unit kesehatan sekolah, rehabilitasi sedang/berat perpustakaan sekolah, rehabilitasi sedang/berat sarpras utilitas sekolah, pengadaan mebel sekolah, penyediaan biaya personil peserta didik SD, pengadaan alat praktik dan peraga siswa, penyelenggaraan proses belajar dan ujian bagi peserta didik, penyiapan dan tindak lanjut evaluasi satuan pendidikan dasar, pembinaan minat, bakat dan kreativitas siswa, pembinaan kelembagaan dan manajemen sekolah, pengelolaan dana BOS SD, peningkatan kapasitas pengelolaan dana BOS SD;
   2). Pengelolaan pendidikan SMP, dengan melakukan pembangunan Perpustakaan Sekolah; Pembangunan Laboratorium; Pembangunan Sarana, Prasarana dan Utilitas Sekolah; Rehabilitasi Sedang/Berat Gedung Sekolah; Rehabilitasi Sedang/Berat Ruang Kelas Sekolah; Rehabilitasi Sedang/Berat Ruang Guru Sekolah; Rehabilitasi Sedang/Berat Laboratorium; Rehabilitasi Sedang/Berat Sarana, Prasarana dan Utilitas Sekolah; Pengadaan Mebel Sekolah; Penyediaan Biaya Personil Peserta Didik Sekolah Menengah Pertama; Pengadaan Alat Praktik dan Peraga Siswa; Penyelenggaraan Proses Belajar dan Ujian bagi Peserta Didik; Pembinaan Minat, Bakat dan Kreativitas Siswa; Pembinaan Kelembagaan dan Manajemen Sekolah; Pengelolaan Dana BOS Sekolah Menengah Pertama; Peningkatan Kapasitas Pengelolaan Dana BOS Sekolah Menengah Pertama.
   3). Pengelolaan pendidikan PAUD, dengan cara penyelenggaraan proses belajar PAUD, pembinaan kelembagaan dan manajemen PAUD, pengelolaan dana BOP PAUD.
   4). Pengelolaan Pendidikan Nonformal/kesetaraan, dengan cara pemeliharaan rutin sarpras utilitas sekolah nonformal/kesetaraan, penyediaan biaya personil peserta didik, Penyelenggaraan Proses Belajar Nonformal/Kesetaraan, penyiapan dan tindak lanjut evaluasi satuan pendidikan, penyediaan pendidik dan tenaga kependidikan, pengembangan karier pendidik dan tenaga kependidikan, pembinaan kelembagaan dan manajemen sekolah, pengelolaan dana BOP sekolah nonformal/kesetaraan.

b. Program pengembangan kurikulum, dilakukan dengan kegiatan penetapan kurikulum muatan lokal pendidikan dasar melalui pelatihan penyusunan kurikulum muatan local pendidikan dasar.

c. Program Pendidik dan Tenaga Kependidikan dilakukan dengan kegiatan Pemerataan Kuantitas dan Kualitas Pendidik dan Tenaga Kependidikan bagi Satuan Pendidikan Dasar, PAUD, dan Pendidikan Nonformal/Kesetaraan melalui Perhitungan dan Pemetaan Pendidik dan Tenaga Kependidikan Satuan Pendidikan Dasar, PAUD, dan Pendidikan Nonformal/Kesetaraan; Penataan Pendistribusian Pendidik dan Tenaga Kependidikan bagi Satuan Pendidikan Dasar, PAUD, dan Pendidikan Nonformal/Kesetaraan.
d. Program pengendalian perizinan pendidikan, dilakukan melalui kegiatan penerbitan perizinan pendidikan dasar yang diselenggarakan oleh masyarakat dengan cara penilaian kelayakan usul perizinan pendidikan dasar yang diselenggarakan oleh masyarakat.

2. Urusan Pemerintahan Bidang Kesehatan

Rencana program dan kegiatan yang akan dilaksanakan adalah

a. Program Pemenuhan Upaya Kesehatan Perorangan dan Upaya Kesehatan Masyarakat, dilakukan melalui kegiatan :
   1). Penyediaan Fasilitas Pelayanan Kesehatan untuk UKM dan UKP Kewenangan Daerah Kabupaten dengan cara melakukan Persentase RS Rujukan Tingkat kabupaten/kota yang terakreditasi Paripurna, Rehabilitasi dan Pemeliharaan Rumah Sakit, Rehabilitasi dan Pemeliharaan Puskesmas, Rehabilitasi dan Pemeliharaan Rumah Sakit, Pengadaan Sarana Fasilitas Pelayanan Kesehatan, Pengadaan Alat Kesehatan/Alat Penunjang Medik Fasilitas Pelayanan Kesehatan, Pengadaan Bahan Habis Pakai.
   2). Penyediaan Layanan Kesehatan untuk UKM dan UKP Rujukan Tingkat Daerah Kabupaten dengan cara Pengelolaan Jaminan Kesehatan Masyarakat, Operasional Pelayanan Rumah Sakit.
b. Program Peningkatan Kapasitas Sumber Daya Manusia Kesehatan, dilakukan melalui kegiatan :
   1). Pemberian izin praktik tenaga kesehatan di wilayah Kabupaten dengan cara melakukan pembinaan dan pengawasan tenaga kesehatan serta tindak lanjut perizinan praktik tenaga kesehatan.
   2). Pengembangan Mutu dan Peningkatan Kompetensi Penyediaan Fasilitas Pelayanan Kesehatan untuk UKM dan UKP Kewenangan Kabupaten.
c. Program Sediaan Farmasi, Alat Kesehatan dan Makanan Minuman, dilakukan melalui kegiatan :
   1). Pemberian izin apotek, toko obat, toko alat kesehatan dan optikal, usaha mikro obat tradisional dengan cara melakukan pengendalian dan pengawasan serta tindak lanjut pengawasan perizinan apotek, toko obat, toko alat kesehatan dan optikal, usaha mikro obat tradisional (UMOT); pengendalian dan pengolahan data perizinan dan tindak lanjut pengawasan izin apotek toko obat, toko alat kesehatan dan optikal, usaha mikro obat tradisional (UMOT).
   2). Penerbitan sertifikat produksi pangan IRT dan Nomor P-IRT sebagai izin produksi, untuk produksi makanan minuman tertentu dengan cara melakukan pengendalian dan pengawasan serta tindak lanjut

pengawasan sertifikat produksi pangan IRT Nomor P-IRT sebagai izin produksi, untuk produksi makanan minuman tertentu yang dapat diproduksi oleh IRT.

3). Penerbitan Stiker Pembinaan pada Makanan Jajanan dan Sentra Makanan Jajanan dengan cara melakukan pengendalian dan pengawasan serta tindak lanjut penerbitan stiker pembinaan pada makanan jajanan dan sentra makanan jajanan.

4). Pemeriksaan dan Tindak Lanjut Hasil Pemeriksaan Post Market pada Produksi dan Produk Makanan Minuman Industri Rumah Tangga dengan cara melakukan pemeriksaan Post Market pada Produk Makanan Minuman Industri Rumah Tangga yang beredar dan pengawasan serta tindak lanjut pengawasan.

d. Program Pemberdayaan Masyarakat Bidang Kesehatan, ini dilakukan melalui kegiatan:

1). Advokasi, pemberdayaan, kemitraan, peningkatan peran serta masyarakat dan lintas sector tingkat daerah kabupaten dengan cara melakukan peningkatan upaya promosi kesehatan, advokasi, kemitraan dan pemberdayaan masyarakat.

2). Pelaksanaan sehat dalam rangka promotif preventif Tingkat Daerah Kabupaten dengan cara melakukan penyelenggaraan promosi kesehatan dan gerakan hidup bersih dan sehat.

3). Pengembangan dan pelaksanaan upaya kesehatan bersumber Daya Masyarakat (UKBM) tingkat daerah kabupaten dengan cara melakukan bimbingan teknis dan supervisi pengembangan dan pelaksanaan upaya kesehatan bersumber daya masyarakat (UKBM).

3. Urusan Pemerintahan Bidang Pekerjaan Umum dan Penataan Ruang.

Rencana program dan kegiatan yang akan dilaksanakan adalah sebagai berikut:

a. Program Pengelolaan Sumber Daya Air, dilakukan melalui kegiatan :

1). Pengelolaan SDA dan Bangunan Pengaman Pantai pada Wilayah Sungai (WS) dalam satu daerah Kabupaten dengan cara melakukan Penyusunan Rencana Teknis dan Dokumen Lingkungan Hidup untuk Konstruksi Bendungan, Embung, dan Bangunan Penampung Air Lainnya, Pembangunan Sumur Air Tanah untuk Air Baku; Pembangunan Bangunan Perkuatan Tebing; Pembangunan Pintu Air/Bendung Pengendali Banjir; Rehabilitasi Bangunan Perkuatan Tebing; Normalisasi/Restorasi Sungai; Pembangunan Infrastruktur untuk Melindungi Mata Air; Operasi dan Pemeliharaan Tanggul dan Tebing Sungai; Pengelolaan Hidrologi dan Kualitas Air WS Kewenangan Kabupaten/Kota; Pembinaan dan Pemberdayaan Kelembagaan Pengelolaan SDA Kewenangan Kabupaten/Kota; Evaluasi dan Rekomendasi Teknis (Rekomtek) Pemanfaatan SDA WS Kewenangan Kabupaten/Kota; Koordinasi dan Sinkronisasi Peningkatan Kapasitas Kelembagaan Pengelolaan SDA Kewenangan Kabupaten/Kota; Operasi dan Pemeliharaan Sungai.

2). Pengembangan dan Pengelolaan Sistem Irigasi Primer dan Sekunder pada Daerah Irigasi yang luasnya dibawah 1000 Ha dalam satu

daerah dengan cara melakukan rehabilitasi jaringan irigasi permukaan; Operasi dan Pemeliharaan Jaringan Irigasi Permukaan; Operasional Unit Pengelola Irigasi..

b. Program Pengelolaan dan Pengembangan Sistem Penyediaan Air Minum dilakukan melalui kegiatan Pengelolaan dan Pengembangan Sistem Penyediaan Air Minum (SPAM) di Daerah Kabupaten/Kota dengan cara melakukan Supervisi Pembangunan/Peningkatan/Perluasan/Perbaikan SPAM; Peningkatan SPAM Jaringan Perpipaan di Kawasan Perdesaan.
c. Program Pengembangan Sistem dan Pengelolaan Persampahan Regional dilakukan melalui kegiatan Pengembangan Sistem dan Pengelolaan Persampahan di Daerah Kabupaten/Kota dengan cara melakukan Pembangunan TPA/TPST/SPA/TPS-3R/TPS.
d. Program Pengelolaan dan Pengembangan Sistem Air Limbah dilakukan melalui kegiatan Pengelolaan dan Pengembangan Sistem Air Limbah Domestik dalam Daerah Kabupaten/Kota dengan cara melakukan Pembangunan/Penyediaan Sub Sistem Pengolahan Setempat; Operasi dan Pemeliharaan Sistem Pengelolaan Air Limbah Domestik.
e. Program Pengelolaan dan Pengembangan Sistem Drainase dilakukan melalui kegiatan Pengelolaan dan Pengembangan Sistem Drainase yang Terhubung Langsung dengan Sungai dalam Daerah Kabupaten/Kota dengan cara melakukan Pembangunan Sistem Drainase Lingkungan.
f. Program Pengembangan Permukiman dilakukan melalui kegiatan Penyelenggaraan Infrastruktur pada Permukiman di Kawasan Strategis Daerah Kabupaten/Kota dengan cara melakukan Pemanfaatan dan Pemeliharaan Infrastruktur Kawasan Permukiman di Kawasan Strategis Daerah Kabupaten/Kota.
g. Program Penataan Bangunan Gedung dilakukan melalui kegiatan Penyelenggaraan Bangunan Gedung di Wilayah Daerah Kabupaten/Kota, dengan cara melakukan Pemberian Izin Mendirikan Bangunan (IMB) dan Sertifikat Laik Fungsi Bangunan Gedung; Penyelenggaraan Penerbitan Izin Mendirikan Bangunan (IMB); Sertifikat Laik Fungsi (SLF); peran Tenaga Ahli Bangunan Gedung (TABG); Pendataan Bangunan Gedung, serta Implementasi SIMBG; Perencanaan, Pembangunan, Pengawasan, dan Pemanfaatan Bangunan Gedung Daerah Kabupaten/Kota; Rehabilitasi, Renovasi dan Ubah sesuai Bangunan Gedung untuk Kepentingan Strategis Daerah Kabupaten/Kota.
h. Program Penyelenggaraan Jalan dilakukan melalui kegiatan Penyelenggaraan Jalan Kabupaten/Kota dengan cara melakukan Pembangunan Jalan; Pelebaran Jalan Menuju Standar; Rehabilitasi Jalan; Pemeliharaan Rutin Jalan; Rehabilitasi Jembatan;
i. Program Pengembangan Jasa Konstruksi dilakukan melalui kegiatan:
    1). Penyelenggaraan Pelatihan Tenaga Terampil Konstruksi dengan cara melakukan Pelaksanaan Pelatihan Tenaga Terampil Konstruksi.
    2). Penerbitan Izin Usaha Jasa Konstruksi Nasional (Non Kecil dan Kecil) dengan melakukan Dukungan/Fasilitasi Penyelenggaraan Penerbitan Rekomendasi Teknis IUJK Nasional; Pembinaan dan Peningkatan Kapasitas Badan Usaha Jasa Konstruksi.

3). Pengawasan Tertib Usaha, Tertib Penyelenggaraan dan Tertib Pemanfaatan Jasa Konstruksi dengan cara melakukan Bimbingan Teknis tentang Tertib Usaha, Tertib Penyelenggaraan, dan Tertib Pemanfaatan Jasa Konstruksi; Pengawasan dan Evaluasi Tertib Usaha, Tertib Penyelenggaraan, dan Tertib Pemanfaatan Jasa Konstruksi.

j. Program Penyelenggaraan Penataan Ruang dilakukan melalui kegiatan:
   1). Penetapan Rencana Tata Ruang Wilayah (RTRW) dan Rencana Rinci Tata Ruang (RRTR) Kabupaten/Kota dengan cara melakukan Pelaksanaan Persetujuan Substansi, Evaluasi, Konsultasi Evaluasi dan Penetapan RRTR Kabupaten/Kota; Sosialisasi Kebijakan dan Peraturan Perundang-undangan Bidang Penataan Ruang.
   2). Koordinasi dan Sinkronisasi Perencanaan Tata Ruang Daerah Kabupaten/Kota dengan cara melakukan Koordinasi dan Sinkronisasi Penyusunan RRTR Kabupaten/Kota.
   3). Koordinasi dan Sinkronisasi Pemanfaatan Ruang Daerah Kabupaten/Kota dengan cara melakukan Koordinasi dan Sinkronisasi Pemanfaatan Ruang untuk Investasi dan Pembangunan Daerah.
   4). Koordinasi dan Sinkronisasi Pengendalian Pemanfaatan Ruang Daerah Kabupaten/Kota dengan cara melakukan Koordinasi Pelaksanaan Penataan Ruang.

4. Urusan Pemerintahan Bidang Perumahan dan Kawasan Permukiman.

Rencana program dan kegiatan yang akan dilaksanakan adalah sebagai berikut:

a. Program Pengembangan Perumahan dilakukan melalui kegiatan:
   1). Pendataan Penyediaan dan Rehabilitasi Rumah Korban Bencana atau Relokasi Program Kabupaten/Kota dengan cara melakukan Pendataan dan Verifikasi Penerima Rumah bagi Korban Bencana Alam atau Terkena Relokasi Program Kabupaten/Kota.
   2). Pembinaan Pengelolaan Rumah Susun Umum dan/atau Rumah Khusus dengan cara melakukan Penatausahaan Pemanfaatan Rumah Susun Umum dan/atau Rumah Khusus.
   3). Penerbitan Izin Pembangunan dan Pengembangan Perumahan dengan cara melakukan Koordinasi dan Sinkronisasi Pengendalian Pembangunan dan Pengembangan Perumahan; Koordinasi dan Sinkronisasi Kerjasama Pemerintah Daerah dengan Badan Usaha (KPDBU) Perumahan Umum/Rumah Susun Umum.

b. Program Kawasan Permukiman dilakukan melalui kegiatan:
   1). Penataan dan Peningkatan Kualitas Kawasan Permukiman Kumuh dengan Luas di Bawah 10 (sepuluh) Ha**,** dengan cara melakukan Penyadaran Publik Pencegahan Tumbuh dan Berkembangnya Permukiman Kumuh; Koordinasi dan Sinkronisasi Pengendalian Penataan Pemugaran/Peremajaan Permukiman Kumuh; Penyusunan/Review/Legalisasi Kebijakan Bidang PKP.

2). Peningkatan Kualitas Kawasan Permukiman Kumuh dengan Luas di Bawah 10 (sepuluh) Ha dengan cara melakukan Perbaikan Rumah Tidak Layak Huni.

c. Program Perumahan dan Kawasan Permukiman Kumuh dilakukan melalui kegiatan Pencegahan Perumahan dan Kawasan Permukiman Kumuh pada Daerah Kabupaten/Kota dengan cara melakukan Perbaikan Rumah Tidak Layak Huni untuk Pencegahan terhadap Tumbuh dan Berkembangnya Permukiman Kumuh diluar Kawasan Permukiman Kumuh dengan Luas di Bawah 10 (sepuluh) Ha; Kerja Sama Perbaikan Rumah Tidak Layak Huni Beserta PSU diluar Kawasan Permukiman Kumuh dengan Luas di Bawah 10 (sepuluh) Ha.

d. Program Peningkatan Prasarana, Sarana dan Utilitas Umum (PSU) dilakukan melalui kegiatan Urusan Penyelenggaraan PSU Perumahan dengan cara melakukan Penyediaan Prasarana, Sarana, dan Utilitas Umum di Perumahan untuk Menunjang Fungsi Hunian; Koordinasi dan Sinkronisasi dalam rangka Penyediaan Prasarana, Sarana, dan Utilitas Umum Perumahan.

5. Urusan Pemerintahan Bidang Ketenteraman dan Ketertiban Umum Serta Perlindungan Masyarakat.

Rencana program dan kegiatan yang akan dilaksanakan adalah sebagai berikut:

a. Program Peningkatan Ketenteraman dan Ketertiban Umum dilakukan melalui kegiatan :

1). Penanganan Gangguan Ketenteraman dan Ketertiban Umum dalam 1 (satu) Daerah Kabupaten/Kota dengan cara melakukan Pencegahan Gangguan Ketenteraman dan Ketertiban Umum melalui Deteksi Dini dan Cegah Dini, Pembinaan dan Penyuluhan, Pelaksanaan Patroli, Pengamanan, dan Pengawalan; Penindakan atas Gangguan Ketenteraman dan Ketertiban Umum Berdasarkan Perda dan Perkada melalui Penertiban dan Penanganan Unjuk Rasa dan Kerusuhan Massa; Pemberdayaan Perlindungan Masyarakat dalam rangka Ketentraman dan Ketertiban Umum; Kerjasama antar Lembaga dan Kemitraan dalam Teknik Pencegahan dan Penanganan Gangguan Ketentraman dan Ketertiban Umum.

2). Penegakan Peraturan Daerah Kabupaten/Kota dan Peraturan Bupati/Wali Kota dengan cara melakukan Sosialisasi Penegakan Peraturan Daerah dan Peraturan Bupati/Wali Kota; Pengawasan atas Kepatuhan terhadap Pelaksanaan Peraturan Daerah dan Peraturan Bupati/Wali Kota; Penanganan atas Pelanggaran Peraturan Daerah dan Peraturan Bupati/Wali Kota.

b. Program Pencegahan, Penanggulangan, Penyelamatan Kebakaran Dan Penyelamatan Non Kebakaran dilakukan melalui kegiatan :

1). Pencegahan, Pengendalian, Pemadaman, Penyelamatan, dan Penanganan Bahan Berbahaya dan Beracun Kebakaran dalam Daerah Kabupaten/Kota dengan cara melakukan Pemadaman dan Pengendalian Kebakaran dalam Daerah Kabupaten/Kota; Penyelamatan dan Evakuasi Korban Kebakaran dan Non Kebakaran;

Pengadaan Sarana dan Prasarana Pencegahan, Penanggulangan Kebakaran dan Alat Pelindung Diri.

2). Inspeksi Peralatan Proteksi Kebakaran dengan cara melakukan Penilaian Sarana Prasarana Proteksi Kebakaran.

3). Investigasi Kejadian Kebakaran dengan cara melakukan Investigasi Kejadian Kebakaran, meliputi Penelitian dan Pengujian Penyebab Kejadian Kebakaran.

4). Pemberdayaan Masyarakat dalam Pencegahan Kebakaran dengan cara melakukan Pemberdayaan Masyarakat dalam Pencegahan dan Penanggulangan Kebakaran melalui Sosialisasi dan Edukasi Masyarakat.

c. Program Penanggulangan Bencana dilakukan melalui kegiatan :

1). Pelayanan Informasi Rawan Bencana Kabupaten/Kota dengan cara melakukan Penyusunan Kajian Risiko Bencana Kabupaten/Kota; Sosialisasi, Komunikasi, Informasi dan Edukasi (KIE) Rawan Bencana Kabupaten/Kota (Per Jenis Bencana).

2). Pelayanan Pencegahan dan Kesiapsiagaan Terhadap Bencana dengan cara melakukan Penyusunan Rencana Penanggulangan Bencana Kabupaten/Kota; Pelatihan Pencegahan dan Mitigasi Bencana Kabupaten/Kota; Penyediaan Peralatan Perlindungan dan Kesiapsiagaan terhadap Bencana; Penguatan Kapasitas Kawasan untuk Pencegahan dan Kesiapsiagaan; Penanganan Pascabencana Kabupaten/Kota; Penyusunan Rencana Kontijensi.

3). Pelayanan Penyelamatan dan Evakuasi Korban Bencana dengan cara melakukan Pencarian, Pertolongan dan Evakuasi Korban Bencana Kabupaten/Kota; Penyediaan Logistik Penyelamatan dan Evakuasi Korban Bencana Kabupaten/Kota.

4). Penataan Sistem Dasar Penanggulangan Bencana dengan cara melakukan Penguatan Kelembagaan Bencana Kabupaten/Kota.

6. Urusan Pemerintahan Bidang Sosial.

Rencana program dan kegiatan yang akan dilaksanakan adalah sebagai berikut:

a. Program Pemberdayaan Sosial dilakukan melalui kegiatan:

1). Pemberdayaan Sosial Komunitas Adat Terpencil (KAT) dengan cara melakukan Peningkatan Kapasitas dan Pendampingan KAT.

2). Pengembangan Potensi Sumber Kesejahteraan Sosial Daerah Kabupaten/Kota dengan cara melakukan Peningkatan Kemampuan Potensi Tenaga Kesejahteraan Sosial Kecamatan Kewenangan Kabupaten/Kota.

b. Program Rehabilitasi Sosial dengan target capaian indikator kinerja Persentase penyandang dilakukan melalui kegiatan Rehabilitasi Sosial Dasar Penyandang Disabilitas Terlantar, Anak Terlantar, Lanjut Usia Terlantar, serta Gelandangan Pengemis di Luar Panti Sosial dengan cara melakukan Penyediaan Alat Bantu; Pemberian Bimbingan Fisik, Mental, Spiritual, dan Sosial; Pemberian Bimbingan Sosial kepada Keluarga Penyandang Disabilitas Terlantar, Anak Terlantar, Lanjut Usia Terlantar, serta Gelandangan Pengemis dan Masyarakat.

c. Program Perlindungan dan Jaminan Sosial dilakukan melalui kegiatan Pengelolaan Data Fakir Miskin Cakupan Daerah Kabupaten/Kota dengan cara melakukan Pengelolaan Data Fakir Miskin Cakupan Daerah Kabupaten/Kota.
d. Program Penanganan Bencana dilakukan melalui kegiatan Penyelenggaraan Pemberdayaan Masyarakat terhadap Kesiapsiagaan Bencana Kabupaten/Kota dengan cara melakukan Koordinasi, Sosialisasi dan Pelaksanaan Taruna Siaga Bencana.
e. Program Pengelolaan Taman Makam Pahlawan dilakukan melalui kegiatan Pemeliharaan Taman Makam Pahlawan Nasional Kabupaten/Kota dengan cara melakukan Rehabilitasi Sarana dan Prasarana Taman Makam Pahlawan Nasional Kabupaten/Kota.

5.2.2. Urusan Wajib Tidak Berkaitan Dengan Pelayanan Dasar

1. Urusan Pemerintahan Bidang Tenaga Kerja

Rencana program dan kegiatan yang akan dilaksanakan adalah sebagai berikut:

a. Program Perencanaan Tenaga Kerja, dilakukan melalui kegiatan Penyusunan Rencana Tenaga Kerja (RTK) dengan cara Penyusunan Rencana Tenaga Kerja Makro dan Penyusunan Rencana Tenaga Kerja Mikro;
b. Program Pelatihan Kerja dan Produktivitas Tenaga Kerja, dilakukan melalui kegiatan:
    1) Pelaksanaan Pelatihan berdasarkan Unit Kompetensi dengan cara proses pelaksanaan pendidikan dan pelatihan keterampilan bagi pencari kerja berdasarkan kluster kompetensi.
    2) Pembinaan Lembaga Pelatihan Kerja Swasta dengan cara pembinaan lembaga kerja swasta.
    3) Perizinan dan Pendaftaran Lembaga Pelatihan Kerja dengan cara penyediaan sumber daya perizinan lembaga pelatihan kerja secara terintegrasi.
    4) Konsultasi Produktivitas pada Perusahaan Kecil dengan cara pelaksanaan konsultasi produktivitas kepada perusahaan kecil.
    5) Pengukuran Produktivitas Tingkat Daerah Kabupaten/Kota dengan cara pengukuran kompetensi dan produktivitas tenaga kerja.
c. Program Penempatan Tenaga kerja, dilakukan melalui kegiatan:
    1) Pelayanan Antarkerja di Daerah Kabupaten/Kota dengan cara penyediaan sumber daya pelayanan antar kerja, pelayanan antar kerja, penyuluhan dan bimbingan jabatan bagi pencari kerja.
    2) Pengelolaan Informasi Pasar Kerja dengan cara pemeliharaan dan operasional aplikasi informasi pasar kerja online, job fair/bursa kerja.
    3) Perlindungan PMI (Pra dan Purna Penempatan) di Daerah Kabupaten/Kota dengan cara peningkatan perlindungan dan kompetensi calon Pekerja Migran Indonesia (PMI)/Pekerja Migran Indonesia (PMI).
d. Program Hubungan Industrial, dilakukan melalui kegiatan:

1) Pengesahan Peraturan Perusahaan dan Pendaftaran Perjanjian Kerja Bersama untuk Perusahaan yang hanya Beroperasi dalam 1 (satu) Daerah Kabupaten/Kota dengan cara penyelenggaraan pendataan dan informasi sarana hubungan industrial dan jaminan sosial tenaga kerja serta pengupahan.
2) Pencegahan dan Penyelesaian Perselisihan Hubungan Industrial, Mogok Kerja dan Penutupan Perusahaan di Daerah Kabupaten/Kota dengan cara pencegahan perselisihan hubungan industrial, mogok kerja, dan penutupan perusahaan yang berakibat/berdampak pada kepentingan di 1 (satu) daerah kabupaten/kota, penyelesaian perselisihan hubungan industrial, mogok kerja, dan penutupan perusahaan yang berakibat/berdampak pada kepentingan di 1 (satu) daerah kabupaten/kota, pelaksanaan operasional lembaga kerjasama tripartite daerah kabupaten/kota.

2. Urusan Pemerintahan Bidang Pemberdayaan Perempuan Dan Perlindungan Anak.

Rencana program dan kegiatan yang akan dilaksanakan adalah sebagai berikut:

a. Program Pengarusutamaan Gender dan Pemberdayaan Perempuan dilakukan melalui kegiatan :
   1). Pelembagaan Pengarusutamaan Gender (PUG) pada Lembaga Pemerintah Kewenangan Kabupaten/Kota dengan cara melakukan Koordinasi dan Sinkronisasi Pelaksanaan PUG Kewenangan Kabupaten/Kota.
   2). Pemberdayaan Perempuan Bidang Politik, Hukum, Sosial, dan Ekonomi pada Organisasi Kemasyarakatan Kewenangan Kabupaten/Kota dengan cara melakukan Sosialisasi Peningkatan Partisipasi Perempuan di Bidang Politik, Hukum, Sosial dan Ekonomi.
b. Program Perlindungan Perempuan dilakukan melalui kegiatan Penyediaan Layanan Rujukan Lanjutan bagi Perempuan Korban Kekerasan yang Memerlukan Koordinasi Kewenangan Kabupaten/Kota dengan cara melakukan Penyediaan Layanan Pengaduan Masyarakat bagi Perempuan Korban Kekerasan Kewenangan Kabupaten/Kota.
c. Program Pengelolaan Sistem Data Gender dan Anak dilakukan melalui kegiatan Pengumpulan, Pengolahan Analisis dan Penyajian Data Gender dan Anak Dalam Kelembagaan Data di Tingkat Daerah Kabupaten/Kota dengan cara melakukan Penyediaan Data Gender dan Anak di Kewenangan Kabupaten/Kota; Penyajian dan Pemanfaatan Data Gender dan Anak dalam Kelembagaan Data di Kewenangan Kabupaten/Kota.
d. Program Perlindungan Khusus Anak, dilakukan melalui kegiatan Pencegahan Kekerasan Terhadap Anak yang Melibatkan para Pihak Lingkup Daerah Kabupaten/Kota dengan cara melakukan Advokasi Kebijakan dan Pendampingan Pelaksanaan Kebijakan, Program dan Kegiatan Pencegahan Kekerasan terhadap Anak Kewenangan Kabupaten/Kota.

3. Urusan Pemerintahan Bidang Pangan

Rencana program dan kegiatan yang akan dilaksanakan adalah sebagai berikut:

a. Program Pengelolaan Sumber Daya Ekonomi Untuk Kedaulatan dan Kemandirian Pangan, dilakukan melalui kegiatan Penyediaan Infrastruktur dan Seluruh Pendukung Kemandirian Pangan sesuai Kewenangan Daerah Kabupaten/Kota dengan cara penyediaan infrastruktur lumbung pangan, penyediaan infrastruktur lantai jemur, penyediaan infrastruktur pendukung kemandirian pangan lainnya.
b. Program Peningkatan Diversifikasi dan Ketahanan Pangan Masyarakat, dilakukan melalui kegiatan:
    1) Penyediaan dan Penyaluran Pangan Pokok atau Pangan Lainnya sesuai dengan Kebutuhan Daerah Kabupaten/Kota dalam rangka Stabilisasi Pasokan dan Harga dengan cara penyediaan pangan berbasis sumber daya lokasi, pemantauan stok, pasokan dan harga pangan, pengembangan kelembagaan usaha pangan masyarakat dan toko Tani Indonesia.
    2) Pengelolaan dan Keseimbangan Cadangan Pangan Kabupaten/Kota dengan cara koordinasi dan sinkronisasi pengendalian cadangan pangan kabupaten/kota, penyusunan rencana kebutuhan pangan local, pengadaan cadangan pangan pemerintah kabupaten/kota, pemeliharaan cadangan pangan pemerintah kabupaten/kota.
    3) Pelaksanaan Pencapaian Target Konsumsi Pangan Perkapita/Tahun sesuai dengan Angka Kecukupan Gizi dengan cara penyusunan dan penetapan target konsumsi pangan berbasis sumber daya lokal, koordinasi dan sinkronisasi pemantauan dan evaluasi konsumsi per kapita per tahun.
c. Program Penanganan Kerawanan Pangan dilakukan melalui kegiatan:
    1) Penyusunan Peta Kerentanan da Ketahanan Pangan Kecamatan dengan cara penyusunan, pemutakhiran dan analisis peta ketahanan dan kerentanan pangan.
    2) Penanganan Kerawanan Pangan Kewenangan Kabupaten/Kota dengan cara koordinasi dan sinkronisasi penanganan kerawanan pangan kabupaten/kota.
d. Program Pengawasan Keamanan Pangan dilakukan melalui kegiatan pelaksanaan Pengawasan Keamanan Pangan Segar Daerah Kabupaten/Kota dengan cara penguatan kelembagaan keamanan pangan segar daerah kabupaten/kota, rekomendasi keamanan pangan segar asal tumbuhan daerah kabupaten/kota.

4. Urusan Pemerintahan Bidang Pertanahan.

Rencana program dan kegiatan yang akan dilaksanakan adalah sebagai berikut:

a. Program Penyelesaian Sengketa Tanah Garapan dilakukan melalui kegiatan Penyelesaian Sengketa Tanah Garapan dalam Daerah Kabupaten/Kota dengan cara melakukan Inventarisasi Sengketa, Konflik, dan Perkara Pertanahan dalam 1 (satu) Daerah Kabupaten/Kota.

b. Program Penatagunaan Tanah dilakukan melalui kegiatan Penggunaan Tanah yang hamparannya dalam satu Daerah Kabupaten/Kota dengan cara melakukan Koordinasi dan Sinkronisasi Perencanaan Penggunaan Tanah; Koordinasi Pemetaan Zona Nilai Tanah Kewenangan Kabupaten/Kota.

5. Urusan Pemerintahan Bidang Lingkungan Hidup

Rencana program dan kegiatan yang akan dilaksanakan adalah sebagai berikut :

a. Program Perencanaan Lingkungan Hidup dilakukan melalui kegiatan Rencana Perlindungan dan Pengelolaan Lingkungan Hidup (RPPLH) Kabupaten/Kota dengan cara penyusunan dan penetapan RPPLH kabupaten/kota.
b. Program Pengendalian Pencemaran dan/atau Kerusakan Lingkungan Hidup dilakukan melalui kegiatan :
    1) Pencegahan Pencemaran dan/atau Kerusakan Lingkungan Hidup Kabupaten/Kota dengan cara koordinasi, sinkronisasi, dan pelaksanaan pencegahan pencemaran lingkungan hidup dilaksanakan terhadap media tanah, air, udara, dan laut, koordinasi, sinkronisasi dan pelaksanaan pengendalian emisi gas rumah kaca, mitigasi dan adaptasi perubahan iklim, pengelolaan laboratorium lingkungan hidup kabupaten/kota.
    2) Penanggulangan Pencemaran dan/atau Kerusakan Lingkungan Hidup Kabupaten/Kota dengan cara penghentian pencemaran dan/atau kerusakan lingkungan hidup.
c. Program Pengelolaan Keanekaragaman Hayati (KEHATI) dilakukan melalui kegiatan Pengelolaan Keanekaragaman Hayati Kabupaten/Kota dengan cara pengelolaan taman keanekaragaman hayati di luar kawasan hutan, pengelolaan Ruang Terbuka Hijau (RTH).
d. Program Pengendalian Bahan Bahaya dan Beracun (B3) dan Limbah Bahan Bahaya dan Beracun (Limbah B3) dilakukan melalui kegiatan Penyimpanan Sementara Limbah B3 dengan cara verifikasi lapangan untuk memastikan pemenuhan persyaratan administrasi dan teknis penyimpanan sementara limbah B3.
e. Program Pembinaan dan Pengawasan Terhadap Izin Lingkungan dan Izin Perlindungan dan Pengelolaan Lingkungan Hidup dilakukan melalui kegiatan Pembinaan dan Pengawasan Terhadap Usaha dan/atau Kegiatan yang Izin Lingkungan dan Izin PPLH diterbitkan oleh Pemerintah Daerah Kabupaten/Kota dengan cara memfasilitasi pemenuhan ketentuan dan kewajiban izin lingkungan dan/atau izin PPLH, pengawasan usaha dan/atau kegiatan yang izin lingkungan hidup, izin PPLH yang diterbitkan oleh pemerintah kabupaten/kota.
f. Program Peningkatan Pendidikan, Pelatihan dan Penyuluhan Lingkungan Hidup untuk Masyarakat dilakukan melalui kegiatan Penyelenggaraan Pendidikan, Pelatihan, dan Penyuluhan Lingkungan Hidup untuk Masyarakat dengan cara peningkatan kapasitas dan kompetensi sumber daya manusia bidang lingkungan hidup untuk

lembaga kemasyarakatan, pendampingan gerakan peduli lingkungan hidup, penyelenggaraan penyuluhan dan kampanye lingkungan hidup.

g. Program Penghargaan Lingkungan Hidup dilakukan melalui kegiatan Pemberian Penghargaan Lingkungan Hidup Tingkat Daerah Kabupaten/Kota dengan cara penilaian kinerja masyarakat/lembaga masyarakat/dunia usaha/dunia pendidikan/filantropi dalam perlindungan dan pengelolaan lingkungan hidup.
h. Program Penanganan Pengaduan Lingkungan dilakukan melalui kegiatan Penyelesaian Pengaduan Masyarakat di Bidang Perlindungan dan pengelolaan Lingkungan Hidup (PPLH) Kabupaten/Kota dengan cara pengelolaan pengaduan masyarakat terhadap PPLH kabupaten/kota.
i. Program Pengelolaan Sampah dilakukan melalui kegiatan Pengelolaan Sampah dengan cara pengurangan sampah dengan melakukan pembatasan, Pendauran Ulang dan pemanfaatan kembali, peningkatan peran serta masyarakat dalam pengelolaan persampahan, koordinasi dan sinkronisasi penyediaan sarana dan prasarana pengelolaan persampahan, penyusunan kebijakan kerjasama pengelolaan persampahan.

6. Urusan Pemerintahan Bidang Administrasi Kependudukan dan Pencatatan Sipil

Rencana program dan kegiatan yang akan dilaksanakan adalah sebagai berikut :

a. Program Pendaftaran Penduduk dengan target capaian indicator kinerja Persentase layanan KK yang dilakukan melalui kegiatan:
   1) Pelayanan Pendaftaran Penduduk dengan cara pencatatan, penatausahaan dan penerbitan dokumen atas pendaftaran penduduk.
   2) Penyelenggara Pendaftaran Penduduk dengan cara pelayanan secara aktif pendaftaran peristiwa kependudukan dan pencatatan peristiwa penting terkait pendaftaran penduduk.
b. Program Pencatatan Sipil dilakukan melalui kegiatan :
   1) Pelayanan Pencatatan Sipil dengan cara pencatatan, penatausahaan dan penerbitan dokumen atas pelaporan peristiwa penting.
   2) Penyelenggaraan Pencatatan Sipil dengan cara pelayanan secara aktif pendaftaran peristiwa penting terkait pencatatan sipil.
c. Program Pengelolaan Informasi Administrasi Kependudukan dilakukan melalui kegiatan:
   1) Pengumpulan Data Kependudukan dan Pemanfaatan dan Penyajian Database Kependudukan dengan cara pengelolaan dan penyajian data kependudukan.
   2) Penataan Pengelolaan Informasi Administrasi Kependudukan dengan cara penyusunan tata cara perencanaan, pelaksanaan, pemantauan, evaluasi, pengendalian, dan pelaporan penyelenggaraan adminduk terkait pengelolaan informasi administrasi kependudukan.

3) Penyelenggaraan Pengelolaan Informasi Administrasi Kependudukan dengan cara memfasilitasi terkait pengelolaan informasi administrasi kependudukan, penyelenggaraan pemanfaatan data kependudukan, sosialisasi terkait pengelolaan informasi administrasi kependudukan.
4) Pembinaan dan Pengawasan Pengelolaan Informasi Administrasi Kependudukan dengan cara pembinaan dan pengawasan terkait pengelolaan informasi administrasi kependudukan.

7. Urusan Pemerintahan Bidang Pemberdayaan Masyarakat dan Desa

Rencana program dan kegiatan yang akan dilaksanakan adalah sebagai berikut:

a. Program Penataan Desa dilakukan melalui kegiatan Penyelenggaraan Penataan Desa dengan cara memfasilitasi sarana dan prasarana desa.
b. Program Peningkatan Kerjasama Desa dilakukan melalui kegiatan Fasilitas Kerja sama antar Desa dengan cara memfasilitasi kerja sama antar desa dalam kabupaten/kota, fasilitasi kerja sama antar desa dengan pihak ketiga dalam kabupaten/kota, fasilitasi pembangunan kawasan perdesaan.
c. Program Administrasi Pemerintah Desa dilakukan melalui kegiatan Pembinaan dan Pengawasan Penyelenggaraan Administrasi Pemerintah Desa dengan cara memfasilitasi pengelolaan keuangan desa, pembinaan peningkatan kapasitas aparatur pemerintah desa, pembinaan dan pemberdayaan BUM Desa dan Lembaga kerja sama antar desa, fasilitasi penyusunan profil desa, fasilitasi evaluasi perkembangan desa serta lomba desa dan kelurahan.
d. Program Pemberdayaan Lembaga Kemasyarakatan, Lembaga Adat dan Masyarakat Hukum adat melalui kegiatan Pemberdayaan Lembaga Kemasyarakatan yang Bergerak di Bidang Pemberdayaan Desa dan Lembaga Adat Tingkat Daerah Kabupaten/Kota serta Pemberdayaan Masyarakat Hukum Adat yang Masyarakat Pelakunya Hukum Adat yang sama dalam Daerah Kabupaten/Kota dengan cara memfasilitasi penataan, pemberdayaan dan pendayagunaan kelembagaan lembaga kemasyarakatan desa/kelurahan (RT, RW, PKK, Posyandu, LPM, dan Karang Taruna), lembaga adat desa/kelurahan dan masyarakat hukum adat, peningkatan kapasitas kelembagaan lembaga kemasyarakatan desa/kelurahan (RT, RW, PKK, Posyandu, LPM, dan Karang Taruna), Lembaga Adat Desa/kelurahan dan masyarakat hukum adat, fasilitasi penyediaan sarana dan prasarana kelembagaan lembaga kemasyarakatan desa/kelurahan (RT, RW, PKK, Posyandu, LPM, dan Karang Taruna), Lembaga adat desa/kelurahan dan masyarakat hukum adat, fasilitasi pemerintah desa dalam pemanfaatan teknologi tepat guna, fasilitasi bulan bhakti gotong royong masyarakat, fasilitasi tim penggerak PKK dalam penyelenggaraan gerakan pemberdayaan masyarakat dan kesejahteraan keluarga.

8. Urusan Pemerintahan Bidang Pengendalian Penduduk dan Keluarga Berencana

Rencana program dan kegiatan yang akan dilaksanakan adalah sebagai berikut:

a. Program Pengendalian Penduduk dilakukan melalui kegiatan Pemetaan Perkiraan Pengendalian Penduduk Cakupan Daerah Kabupaten/Kota dengan cara melakukan Penyediaan dan Pengolahan Data Kependudukan.

b. Program Pembinaan Keluarga Berencana (KB) dilakukan melalui kegiatan:
   1). Pelaksanaan Advokasi, Komunikasi, Informasi dan Edukasi (KIE) Pengendalian Penduduk dan KB sesuai Kearifan Budaya Lokal dengan cara melakukan Advokasi Program KKBPK kepada Stakeholders dan Mitra Kerja; Penyediaan dan Distribusi Sarana KIE Program KKBPK.
   2). Pengendalian dan Pendistribusian Kebutuhan Alat dan Obat Kontrasepsi serta Pelaksanaan Pelayanan KB di Daerah Kabupaten/Kota dengan cara melakukan Pengendalian Pendistribusian Alat dan Obat Kontrasepsi dan Sarana Penunjang Pelayanan KB ke Fasilitas Kesehatan Termasuk Jaringan dan Jejaringnya.

c. Program Pemberdayaan dan Peningkatan Keluarga Sejahtera (KS) dilakukan melalui kegiatan :
   1). Pelaksanaan Pembangunan Keluarga melalui Pembinaan Ketahanan dan Kesejahteraan Keluarga dengan cara melakukan Pembentukan Kelompok Ketahanan dan Kesejahteraan Keluarga (Bina Keluarga Balita (BKB), Bina Keluarga Remaja (BKR), Pusat Informasi dan Konseling Remaja (PIK-R) Bina Keluarga Lansia (BKL), Unit Peningkatan Pendapatan Keluarga Sejahtera (UPPKS) dan Pemberdayaan Ekonomi Keluarga).
   2). Pelaksanaan dan Peningkatan Peran Serta Organisasi Kemasyarakatan Tingkat Daerah Kabupaten/ Kota dalam Pembangunan Keluarga Melalui Pembinaan Ketahanan dan Kesejahteraan Keluarga dengan cara melakukan Pendayagunaan Mitra Kerja dan Organisasi Kemasyarakatan dalam Penggerakan Operasional Pembinaan Program Ketahanan dan Kesejahteraan Keluarga (BKB, BKR, BKL, PPPKS, PIK-R dan Pemberdayaan Ekonomi Keluarga/UPPKS); Promosi dan Sosialisasi Program Ketahanan dan Kesejahteraan Keluarga bagi Mitra Kerja.

9. Urusan Pemerintahan Bidang Perhubungan

Rencana program dan kegiatan yang akan dilaksanakan adalah Program Penyelenggaraan Lalu Lintas dan Angkutan Jalan (LLAJ) dilakukan melalui kegiatan:

1) Penetapan Rencana Induk Jaringan LLAJ Kabupaten/Kota dengan cara penetapan kebijakan dan sosialisasi rencana induk jaringan LLAJ kabupaten/kota, pengendalian pelaksanaan rencana induk jaringan LLAJ kabupaten/kota.

2) Penyediaan Perlengkapan Jalan di Jalan Kabupaten/Kota dengan cara penyediaan perlengkapan jalan di jalan kabupaten/kota, rehabilitasi dan pemeliharaan prasarana jalan, rehabilitasi dan pemeliharaan perlengkapan jalan.
3) Pengelolaan Terminal Penumpang Tipe C dengan cara rehabilitasi dan pemeliharaan terminal (fasilitas utama dan pendukung).
4) Penerbitan Izin Penyelenggaraan dan Pembangunan Fasilitas Parkir dengan cara fasilitasi pemenuhan persyaratan perolehan izin penyelenggaraan dan pembangunan fasilitas parker kewenangan kabupaten/kota dalam system pelayanan perizinan berusaha terintegrasi secara elektronik, koordinasi dan sinkronisasi pengawasan pelaksanaan izin penyelenggaraan dan pembangunan fasilitas parkir kewenangan kabupaten/kota.
5) Pengujian Berkala Kendaraan Bermotor dengan cara penyediaan sarana dan prasarana pengujian berkala kendaraan bermotor, registrasi kendaraan wajib uji berkala kendaraan bermotor, penyediaan bukti lulus uji pengujian berkala kendaraan bermotor, pemeliharaan sarana dan prasarana pengujian berkala kendaraan bermotor.
6) Pelaksanaan Manajemen dan Rekayasa Lalu Lintas untuk Jaringan Jalan Kabupaten/Kota dengan cara penataan manajemen dan rekayasa lalu lintas untuk jaringan jalan kabupaten/kota.
7) Persetujuan Hasil Analisis Dampak Lalu Lintas (Andalalin) untuk Jalan Kabupaten/Kota dengan cara koordinasi dan sinkronisasi penilaian hasil Andalalin.
8) Audit dan Inspeksi Keselamatan LLAJ di Jalan dengan cara pelaksanaan inspeksi, audit dan pemantauan pemenuhan persyaratan penyelenggaraan kompetensi pengemudi kendaraan bermotor kabupaten/kota, pelaksanaan inspeksi, audit dan pemantauan system manajemen keselamatan perusahaan angkutan umum.
9) Penyediaan Angkutan Umum untuk Jasa Angkutan Orang dan/atau Barang Antar Kota dalam 1 (satu) Daerah Kabupaten/Kota dengan cara penyediaan angkutan umum untuk jasa angkutan orang dan/atau barang antar kota dalam 1 (satu) Daerah Kabupaten/Kota.
10) Penerbitan Izin Penyelenggaraan Angkutan Orang dalam Trayek Lintas Daerah Kabupaten/Kota dalam 1 (satu) Daerah Kabupaten/Kota dengan cara fasilitasi pemenuhan persyaratan perolehan izin penyelenggaraan angkutan orang dalam trayek kewenangan kabupaten/kota dalam sistem pelayanan perizinan berusaha terintegrasi secara elektronik, koordinasi dan sinkronisasi pengawasan pelaksanaan izin penyelenggaraan angkutan orang dalam trayek kewenangan kabupaten/kota.

10. Urusan Pemerintahan Bidang Komunikasi Dan Informatika

Rencana program dan kegiatan yang akan dilaksanakan adalah sebagai berikut:

a. Program Informasi dan Komunikasi Publik dilakukan melalui kegiatan Peningkatan keterbukaan informasi dan komunikasi publik melalui media komunikasi public dengan cara melakukan Perumusan Kebijakan Teknis Bidang Informasi dan Komunikasi Publik; Monitoring Opini dan Aspirasi Publik; Pengelolaan Konten dan Perencanaan Media Komunikasi Publik; Pengelolaan Media Komunikasi Publik; Pelayanan Informasi Publik; Penyelenggaraan Hubungan Masyarakat, Media dan Kemitraan Komunitas.

b. Program Aplikasi Informatika dilakukan melalui kegiatan:
   1). Pengelolaan Nama Domain yang telah Ditetapkan oleh Pemerintah Pusat dan Sub Domain di Lingkup Pemerintah Daerah Kabupaten/Kota dengan cara melakukan Penyelenggaraan Sistem Jaringan Intra Pemerintah Daerah.
   2). Pengelolaan e-government Di Lingkup Pemerintah Daerah Kabupaten/Kota dengan cara melakukan Pengelolaan Pusat Data Pemerintahan Daerah; Pengembangan Aplikasi dan Proses Bisnis Pemerintahan Berbasis Elektronik; Penyelenggaraan Sistem Penghubung Layanan Pemerintah; Pengembangan dan Pengelolaan Ekosistem Kabupaten/Kota Cerdas dan Kota Cerdas; Pengembangan dan Pengelolaan Sumber Daya Teknologi Informasi dan Komunikasi Pemerintah Daerah.

11. Urusan Pemerintahan Bidang Koperasi, Usaha Kecil, Dan Menengah

Rencana program dan kegiatan yang akan dilaksanakan adalah sebagai berikut:

a. Program Pelayanan Izin Usaha Simpan Pinjam dilakukan melalui kegiatan Penerbitan Izin Usaha Simpan Pinjam untuk Koperasi dengan Wilayah Keanggotaan dalam Daerah Kabupaten/Kota dengan cara melakukan Fasilitasi Pemenuhan Izin Usaha Simpan Pinjam dan Pembukaan Kantor Cabang, Cabang Pembantu dan Kantor Kas Koperasi Simpan Pinjam untuk Koperasi dengan Wilayah Keanggotaan dalam Daerah Kabupaten/Kota.

b. Program Pengawasan dan Pemeriksaan Koperasi dilakukan melalui kegiatan Pemeriksaan dan Pengawasan Koperasi, Koperasi Simpan Pinjam/Unit Simpan Pinjam Koperasi yang Wilayah Keanggotaannya dalam Daerah Kabupaten/ Kota dengan cara melakukan Pengawasan Kekuatan, Kesehatan, Kemandirian, Ketangguhan, serta Akuntabilitas Koperasi Kewenangan Kabupaten/Kota.

c. Program Penilaian Kesehatan KSP/USP Koperasi dilakukan melalui kegiatan Penilaian Kesehatan Koperasi Simpan Pinjam/Unit Simpan Pinjam Koperasi yang Wilayah Keanggotaannya dalam 1 (satu) Daerah Kabupaten/Kota dengan cara melakukan Pelaksanaan Penilaian Kesehatan KSP/USP Koperasi Kewenangan Kabupaten/Kota.

d. Program Pendidikan dan Latihan Perkoperasian dilakukan melalui kegiatan Pendidikan dan Latihan Perkoperasian Bagi Koperasi yang Wilayah Keanggotaan dalam Daerah Kabupaten/Kota dengan cara melakukan Peningkatan Pemahaman dan Pengetahuan Perkoperasian serta Kapasitas dan Kompetensi SDM Koperasi.

e. Program Pemberdayaan dan Perlindungan Koperasi dilakukan melalui kegiatan Pemberdayaan dan Perlindungan Koperasi yang Keanggotaannya dalam Daerah Kabupaten/Kota dengan cara melakukan Pemberdayaan Peningkatan Produktivitas, Nilai Tambah, Akses Pasar, Akses Pembiayaan, Penguatan Kelembagaan, Penataan Manajemen, Standarisasi, dan Restrukturisasi Usaha Koperasi Kewenangan Kabupaten/Kota.

f. Program Pemberdayaan Usaha Menengah, Usaha Kecil, dan Usaha Mikro (UMKM) dilakukan melalui kegiatan Pemberdayaan Usaha Mikro yang Dilakukan melalui Pendataan, Kemitraan, Kemudahan Perizinan, Penguatan Kelembagaan dan Koordinasi dengan Para Pemangku Kepentingan dengan cara melakukan Pendataan Potensi dan Pengembangan Usaha Mikro; Fasilitasi Kemudahan Perizinan Usaha Mikro; Pemberdayaan Kelembagaan Potensi dan Pengembangan Usaha Mikro.

12. Urusan Pemerintahan Bidang Penanaman Modal

Rencana program dan kegiatan yang akan dilaksanakan adalah sebagai berikut:

a. Program Pengembangan Iklim Penanaman Modal dilakukan melalui kegiatan:

1). Penetapan pemberian fasilitas/insentif di bidang penanaman modal yang menjadi kewenangan daerah kabupaten/kota dengan cara melakukan penetapan kebijakan daerah mengenai pemberian fasilitas/insentif dan kemudahan penanaman modal.

2). Pembuatan peta potensi investasi kabupaten/kota dengan cara melakukan penyediaan peta potensi dan peluang usaha kabupaten/kota.

b. Program Promosi Penanaman Modal dilakukan melalui kegiatan Penyelenggaraan promosi penanaman modal yang menjadi kewenangan daerah kabupaten/kota dengan cara melakukan penyusunan strategi promosi penanaman modal; pelaksanaan kegiatan promosi penanaman modal daerah.

c. Program Pelayanan Penanaman Modal dilakukan melalui kegiatan Pelayanan perizinan dan non perizinan secara terpadu satu pintu di bidang penanaman modal yang menjadi kewenangan daerah kabupaten/ kota dengan cara melakukan penyediaan pelayanan terpadu perizinan dan non perizinan berbasis sistem pelayanan perizinan berusaha terintegrasi secara elektronik; pemantauan pemenuhan komitmen perizinan dan non perizinan penanaman moda; penyediaan layanan konsultasi dan pengelolaan pengaduan masyarakat terhadap pelayanan terpadu perizinan dan non perizinan; koordinasi dan sinkronisasi penetapan pemberian fasilitas/insentif daerah.

d. Program Pengendalian Pelaksanaan Penanaman Modal dilakukan melalui kegiatan Pengendalian Pelaksanaan Penanaman Modal yang menjadi Kewenangan Daerah Kabupaten/Kota dengan cara melakukan Koordinasi dan Sinkronisasi Pemantauan Pelaksanaan Penanaman Modal; Koordinasi dan Sinkronisasi Pembinaan Pelaksanaan Penanaman Modal; Koordinasi dan Sinkronisasi Pengawasan Pelaksanaan Penanaman Modal.

e. Program Pengelolaan Data dan Sistem Informasi Penanaman Modal dilakukan melalui kegiatan Pengelolaan Data dan Informasi Perizinan dan Non Perizinan yang Terintegrasi pada Tingkat Daerah Kabupaten/Kota dengan cara melakukan Pengolahan, Penyajian dan Pemanfaatan Data dan Informasi Perizinan dan Non Perizinan Berbasis Sistem Pelayanan Perizinan Berusaha Terintegrasi secara Elektronik.

13. Urusan Pemerintahan Bidang Kepemudaan dan Olahraga

Rencana program dan kegiatan yang akan dilaksanakan adalah sebagai berikut:

a. Program Pengembangan Kapasitas Daya Saing Kepemudaan dilakukan melalui kegiatan :
   1). Penyadaran, Pemberdayaan, dan Pengembangan Pemuda dan Kepemudaan Terhadap Pemuda Pelopor Kabupaten/Kota, Wirausaha Muda Pemula, dan Pemuda Kader Kabupaten/Kota dengan cara melakukan Koordinasi, Sinkronisasi dan Penyelenggaraan Peningkatan Kapasitas Daya Saing Pemuda Kader Kabupaten/Kota; Pemenuhan Hak Setiap Pemuda melalui Perlindungan Pemuda, Advokasi, Akses Pengembangan Diri, Penggunaan Prasarana dan Sarana Tanpa Diskiriminatif, Partisipasi Pemuda dalam Proses Perencanaan, Pelaksanaan Evaluasi dan Pengambilan Keputusan Program Strategis Kepemudaan; Peningkatan Kepemimpinan, Kepeloporan dan Kesukarelawanan Pemuda.
   2). Pemberdayaan dan Pengembangan Organisasi Kepemudaan Tingkat Daerah Kabupaten/Kota dengan cara melakukan Koordinasi, Sinkronisasi dan Pelaksanaan Pemberdayaan Pemuda atau Organisasi Kepemudaan melalui Kemitraan dengan Dunia Usaha; Peningkatan Kapasitas Pemuda dan Organisasi Kepemudaan Kabupaten/Kota.

b. Program Pengembangan Kapasitas Daya Saing Keolahragaan dilakukan melalui kegiatan:
   1). Pembinaan dan Pengembangan Olahraga Pendidikan pada Jenjang Pendidikan yang menjadi Kewenangan Daerah Kabupaten/Kota dengan cara melakukan Koordinasi, Sinkronisasi dan Pelaksanaan Pemberdayaan Perkumpulan Olahraga dan Penyelenggaraan Kompetisi oleh Satuan Pendidikan Dasar.
   2). Penyelenggaraan Kejuaraan Olahraga Tingkat Daerah Kabupaten/Kota dengan cara melakukan Partisipasi dan Keikutsertaan dalam Penyelenggaraan Kejuaraan.

3). Pembinaan dan Pengembangan Olahraga Prestasi Tingkat Daerah Provinsi dengan cara melakukan Pemusatan Latihan Daerah, Ilmu Pengetahuan dan Teknologi Keolahragaan (Sport Science); Pembinaan dan Pengembangan Atlet Berprestasi Kabupaten/Kota; Pemberian Penghargaan Olahraga Kabupaten/Kota.

4). Pembinaan dan Pengembangan Organisasi Olahraga dengan cara melakukan Pengembangan Organisasi Keolahragaan.

5). Pembinaan dan Pengembangan Olahraga Rekreasi dengan cara melakukan Penyelenggaraan, Pengembangan dan Pemasalan Festival dan Olahraga Rekreasi; Penyediaan, Pengembangan dan Pemeliharaan Sarana dan Prasarana Olahraga Rekreasi.

c. Pengembangan Kapasitas Kepramukaan dilakukan melalui kegiatan Pembinaan dan Pengembangan Organisasi Kepramukaan , dengan cara melakukan Peningkatan Kapasitas Organisasi Kepramukaan Tingkat Daerah.

14. Urusan Pemerintahan Bidang Statistik Sektoral

Rencana program dan kegiatan yang akan dilaksanakan adalah Program Penyelenggaraan Statistik Sektoral dilakukan melalui kegiatan Penyelenggaraan Statistik Sektoral di Lingkup Daerah Kabupaten/Kota dengan cara melakukan Koordinasi dan Sinkronisasi Pengumpulan, Pengolahan, Analisis dan Diseminasi Data Statistik Sektoral.

15. Urusan Pemerintahan Bidang Persandian

Rencana program dan kegiatan yang akan dilaksanakan adalah sebagai berikut:

a. Program Penyelenggaraan Persandian Untuk Pengamanan Informasi dilakukan melalui kegiatan:

1). Penyelenggaraan Persandian untuk Pengamanan Informasi Pemerintah Daerah Kabupaten/Kota dengan cara melakukan Penetapan Kebijakan Tata Kelola Keamanan Informasi dan Jaring Komunikasi Sandi Pemerintah Daerah Kabupaten/Kota; Pelaksanaan Analisis Kebutuhan dan Pengelolaan Sumber Daya Keamanan Informasi Pemerintah Daerah Kabupaten/Kota; Pelaksanaan Keamanan Informasi Pemerintahan Daerah Kabupaten/Kota Berbasis Elektronik dan Non Elektronik; Penyediaan Layanan Keamanan Informasi Pemerintah Daerah Kabupaten/Kota.

2). Penetapan Pola Hubungan Komunikasi Sandi Antar Perangkat Daerah Kabupaten/Kota dengan cara melakukan Operasionalisasi Jaring Komunikasi Sandi Pemerintah Daerah Kabupaten/Kota.

16. Urusan Pemerintahan Bidang Kebudayaan

Rencana program dan kegiatan yang akan dilaksanakan adalah sebagai berikut:

a. Program Pengembangan Kebudayaan dilakukan melalui kegiatan:
   1). Pengelolaan kebudayaan yang masyarakat pelakunya dalam daerah kabupaten/kota dengan cara melakukan pelindungan, pengembangan, pemanfaatan objek pemajuan kebudayaan, dan pembinaan sumber daya manusia, lembaga, dan pranata kebudayaan;
   2). Pelestarian kesenian tradisional yang masyarakat pelakunya dalam daerah kabupaten/kota dengan cara melakukan pelindungan, pengembangan, pemanfaatan objek pemajuan tradisi budaya, dan pembinaan sumber daya manusia, lembaga, dan pranata tradisional.
b. Program Pembinaan Sejarah dilakukan melalui kegiatan Pembinaan sejarah lokal dalam 1 (satu) daerah dengan cara melakukan peningkatan akses masyarakat terhadap data dan informasi sejarah.
c. Program Pelestarian dan Pengelolaan Cagar Budaya dilakukan melalui kegiatan:
   1). Penetapan cagar budaya peringkat kabupaten/kota dengan cara melakukan pendaftaran objek diduga cagar budaya dan penetapan cagar budaya;
   2). Pengelolaan cagar budaya peringkat kabupaten/kota dengan cara melakukan pelindungan cagar budaya dan pengembangan cagar budaya.

17. Urusan Pemerintahan Bidang Perpustakaan

Rencana program dan kegiatan yang akan dilaksanakan adalah sebagai berikut:

a. Program Pembinaan Perpustakaan dilakukan melalui kegiatan:
   1). Pengelolaan Perpustakaan Tingkat Daerah Kabupaten/Kota dengan cara melakukan Pengembangan dan Pemeliharaan Layanan Perpustakaan Elektronik; Pembinaan Perpustakaan pada Satuan Pendidikan Dasar di Seluruh Wilayah Kabupaten/Kota sesuai dengan Standar Nasional Perpustakaan; Pembinaan Perpustakaan Khusus Tingkat Kabupaten/Kota; Pengembangan Layanan Perpustakaan Rujukan Tingkat Kabupaten/Kota; Pengelolaan dan Pengembangan Bahan Pustaka; Penyusunan Data dan Informasi Perpustakaan, Tenaga Perpustakaan dan Pustakawan Tingkat Daerah Kabupaten/Kota.
   2). Pembudayaan Gemar Membaca Tingkat Daerah Kabupaten/Kota dengan cara melakukan Sosialisasi Budaya Baca dan Literasi pada Satuan Pendidikan Dasar dan Pendidikan Khusus serta Masyarakat; Pemberian Penghargaan Gerakan Budaya Gemar Membaca.
b. Program Pelestarian Koleksi Nasional dan Naskah Kuno dilakukan melalui kegiatan Pelestarian Naskah Kuno Milik Daerah Kabupaten/Kota dengan cara melakukan Peningkatan Peran Serta

Masyarakat dalam Penyimpanan, Perawatan, Pelestarian, dan Pendaftaran Naskah Kuno.

18. Urusan Pemerintahan Bidang Kearsipan

Rencana program dan kegiatan yang akan dilaksanakan adalah sebagai berikut:

a. Program Pengelolaan Arsip dilakukan melalui kegiatan Pengelolaan Simpul Jaringan Informasi Kearsipan Nasional Tingkat Kabupaten/Kota dengan cara melakukan Penyediaan Informasi, Akses dan Layanan Kearsipan Tingkat Daerah Kabupaten/Kota melalui JIKN; Pemberdayaan Kapasitas Unit Kearsipan dan Lembaga Kearsipan Daerah Kabupaten/Kota.
b. Program Perlindungan dan Penyelamatan Arsip dilakukan melalui kegiatan:
    1). Perlindungan dan Penyelamatan Arsip Akibat Bencana yang Berskala Kabupaten/Kota dengan cara melakukan Pemulihan dan Penyimpanan Arsip Akibat Bencana.
    2). Autentikasi Arsip Statis dan Arsip Hasil Alih Media Kabupaten/Kota dengan cara melakukan Penilaian dan Penetapan Autentisitas Arsip Statis sesuai Persyaratan Penjaminan Keabsahan Arsip; Penilaian dan Penetapan Hasil Alih Media sesuai Persyaratan Penjaminan Keabsahan Arsip.
    3). Pencarian Arsip Statis Kabupaten/Kota yang Dinyatakan Hilang dengan cara melakukan Penilaian dan Penetapan Autentisitas Arsip Statis yang dinyatakan Hilang.

5.2.3.Urusan Pemerintahan Pilihan

1. Urusan Pemerintahan Bidang Kelautan dan Perikanan

Rencana program dan kegiatan yang akan dilaksanakan adalah sebagai berikut:

a. Program Pengelolaan Perikanan Tangkap dilakukan melalui kegiatan:
    1). Pengelolaan Penangkapan Ikan di Wilayah Sungai, Danau, Waduk, Rawa, dan Genangan Air Lainnya yang dapat Diusahakan dalam 1 (satu) Daerah Kabupaten/ Kota dengan cara melakukan Penyediaan Prasarana Usaha Perikanan Tangkap; Penjaminan Ketersediaan Sarana Usaha Perikanan Tangkap.
    2). Pemberdayaan Nelayan Kecil dalam Daerah Kabupaten/Kota dengan cara melakukan Pengembangan Kapasitas Nelayan Kecil; Pelaksanaan Fasilitasi Bantuan Pendanaan, Bantuan Pembiayaan, Kemitraan Usaha.
    3). Pengelolaan dan Penyelenggaraan Tempat Pelelangan Ikan (TPI) dengan cara melakukan Pelayanan Penyelenggaraan Tempat Pelelangan Ikan (TPI).
b. Program Pengelolaan Perikanan Budidaya dilakukan melalui kegiatan :
    1). Pemberdayaan Pembudidaya Ikan Kecil dengan cara melakukan Pengembangan Kapasitas Pembudidaya Ikan Kecil; Pemberian Pendampingan, Kemudahan Akses Ilmu Pengetahuan, Teknologi dan Informasi, serta Penyelenggaraan Pendidikan dan Pelatihan.

2). Pengelolaan Pembudidayaan Ikan dengan cara melakukan Penyediaan Data dan Informasi Pembudidayaan Ikan dalam 1 (satu) Daerah Kabupaten/Kota; Penyediaan Prasarana Pembudidayaan Ikan dalam 1 (satu) Daerah Kabupaten/Kota; Penjaminan Ketersediaan Sarana Pembudidayaan Ikan dalam 1 (satu) Daerah Kabupaten/Kota; Pengelolaan Kesehatan Ikan dan Lingkungan Budidaya dalam 1 (satu) Daerah Kabupaten/Kota; Pembinaan dan Pemantauan Pembudidayaan Ikan di Darat; Perencanaan, Pengembangan, Pemanfaatan dan Perlindungan Lahan untuk Pembudidayaan Ikan di Darat; Perencanaan, dan Pengembangan Pemanfaatan Air untuk Pembudidayaan Ikan di Darat.

c. Program Pengawasan Sumber Daya Kelautan dan Perikanan dilakukan melalui kegiatan Pengawasan Sumber Daya Perikanan di Wilayah Sungai, Danau, Waduk, Rawa, dan Genangan Air Lainnya yang dapat Diusahakan Dalam Kabupaten/Kota dengan cara melakukan Pengawasan Usaha Perikanan Tangkap di Wilayah Sungai, Danau, Waduk, Rawa, dan Genangan Air Lainnya yang dapat Diusahakan dalam Kabupaten/Kota.

d. Program Pengelolaan dan Pemasaran Hasil Perikanan dilakukan melalui kegiatan :

1). Penerbitan Tanda Daftar Usaha Pengolahan Hasil Perikanan Bagi Usaha Skala Mikro dan Kecil dengan cara melakukan Penyediaan Data dan Informasi Usaha Pemasaran dan Pengolahan Hasil Perikanan dalam 1 (satu) Daerah Kabupaten/Kota.

2). Pembinaan Mutu dan Keamanan Hasil Perikanan Bagi Usaha Pengolahan dan Pemasaran Skala Mikro dan Kecil dengan cara melakukan Pelaksanaan Bimbingan dan Penerapan Persyaratan atau Standar pada Usaha Pengolahan dan Pemasaran Skala Mikro dan Kecil.

3). Penyediaan dan Penyaluran Bahan Baku Industri Pengolahan Ikan dalam 1 (satu) Daerah Kabupaten/ Kota dengan cara melakukan Pemberian Fasilitas bagi Pelaku Usaha Perikanan Skala Mikro dan Kecil dalam 1 (satu) Daerah Kabupaten/Kota.

2. Urusan Pemerintahan Bidang Pariwisata

Rencana program dan kegiatan yang akan dilaksanakan adalah sebagai berikut:

a. Program Peningkatan Daya Tarik Destinasi Pariwisata dilakukan melalui kegiatan :

1). Pengelolaan Daya Tarik Wisata Kabupaten/Kota dengan cara melakukan Pengembangan Daya Tarik Wisata Kabupaten/Kota.

2). Pengelolaan Destinasi Pariwisata Kabupaten/Kota dengan cara melakukan Pengembangan Destinasi Pariwisata Kabupaten/Kota; Pengadaan/Pemeliharaan/Rehabilitasi Sarana dan Prasarana dalam Pengelolaan Destinasi Pariwisata Kabupaten/Kota.

b. Program Pemasaran Pariwisata dilakukan melalui kegiatan Pemasaran Pariwisata Dalam dan Luar Negeri Daya Tarik, Destinasi dan Kawasan

Strategis Pariwisata Kabupaten/Kota dengan cara melakukan Fasilitasi Kegiatan Pemasaran Pariwisata Baik Dalam dan Luar Negeri Pariwisata Kabupaten/Kota; Penyediaan Data dan Penyebaran Informasi Pariwisata Kabupaten/Kota, Baik Dalam dan Luar Negeri; Peningkatan Kerja Sama dan Kemitraan Pariwisata Dalam dan Luar Negeri.

c. Program Pengembangan Sumber Daya Pariwisata dan Ekonomi Kreatif dilakukan melalui kegiatan Pelaksanaan Peningkatan Kapasitas Sumber Daya Manusia Pariwisata dan Ekonomi Kreatif Tingkat Dasar dengan cara melakukan Pengembangan Kompetensi SDM Pariwisata dan Ekonomi Kreatif Tingkat Dasar; Peningkatan Peran Serta Masyarakat dalam Pengembangan Kemitraan Pariwisata; Sertifikasi Kompetensi Bagi Tenaga Kerja bidang Pariwisata; Fasilitasi Proses Kreasi, Produksi, Distribusi Konsumsi dan Konservasi Ekonomi Kreatif.

3. Urusan Pemerintahan Bidang Pertanian

Rencana program dan kegiatan yang akan dilaksanakan adalah sebagai berikut:

a. Program Penyediaan dan Pengembangan Sarana Pertanian dilakukan melalui kegiatan:
   1) Pengawasan Penggunaan Sarana Pertanian dengan cara melakukan Pengawasan Penggunaan Sarana Pendukung Pertanian sesuai dengan Komoditas, Teknologi dan Spesifik Lokasi; Pendampingan Penggunaan Sarana Pendukung Pertanian.
   2) Pengelolaan Sumber Daya Genetik (SDG) Hewan, Tumbuhan, dan Mikro Organisme Kewenangan Kabupaten/Kota dengan cara melakukan Peningkatan Kualitas SDG Hewan/Tanaman; Pemanfaatan SDG Hewan/Tanaman.
   3) Peningkatan Mutu dan Peredaran Benih/Bibit Ternak dan Tanaman Pakan Ternak Serta Pakan Dalam Daerah Kabupaten/ Kota, dengan cara melakukan pengawasan mutu benih/bibit ternak, bahan pakan/pakan/tanaman skala kecil, pengawasan peredaran bahan pakan/pakan, benih/bibit hijauan pakan ternak.
   4) Pengawasan Obat Hewan di Tingkat Pengecer dengan cara melakukan pemeriksaan mutu, khasiat dan keamanan peredaran obat hewan, penindakan atas penyimpangan penyediaan dan peredaran obat hewan.
   5) Pengendalian dan Pengawasan Penyediaan dan Peredaran Benih/Bibit Ternak, dan Hijauan Pakan Ternak dalam Daerah Kabupaten/Kota dengan cara melakukan pengendalian penyediaan benih/bibit ternak dan hijauan pakan ternak.

b. Program Penyediaan dan Pengembangan Prasarana Pertanian dilakukan melalui kegiatan:
   1). Pengembangan Prasarana Pertanian dengan cara melakukan Pengelolaan Lahan Pertanian Pangan Berkelanjutan/LP2B, Kawasan Pertanian Pangan Berkelanjutan/KP2B dan Lahan Cadangan Pertanian Pangan Berkelanjutan/LCP2B; Koordinasi dan Sinkronisasi Prasarana Pendukung Pertanian lainnya.

2). Pembangunan Prasarana Pertanian dengan cara melakukan Pembangunan, Rehabilitasi dan Pemeliharaan Jaringan Irigasi Usaha Tani; Pembangunan, Rehabilitasi dan Pemeliharaan Embung Pertanian; Pembangunan, Rehabilitasi dan Pemeliharaan Jalan Usaha Tani; Pembangunan, Rehabilitasi dan Pemeliharaan DAM Parit; Pembangunan, Rehabilitasi dan Pemeliharaan Long Storage; Pembangunan, Rehabilitasi dan Pemeliharaan Pintu Air; Pembangunan, Rehabilitasi dan Pemeliharaan Balai Penyuluh di Kecamatan serta sarana pendukungnya; Pembangunan, Rehabilitasi dan Pemeliharaan Prasarana Pertanian Lainnya.

3). Pengelolaan Wilayah Sumber Bibit Ternak dan Rumpun/Galur Ternak dalam Daerah Kabupaten/ Kota dengan cara melakukan Pelestarian dan Pemanfaatan Wilayah Sumber Bibit Ternak dan Rumpun/Galur Ternak.

4). Pengelolaan Sumber Daya Genetik (SDG) Hewan, Tumbuhan, dan Mikro Organisme Kewenangan Kabupaten/Kota dengan cara melakukan Penjaminan Kemurnian dan Kelestarian SDG Hewan/Tanaman.

c. Program Pengendalian Kesehatan Hewan dan Kesehatan Masyarakat Veteriner dilakukan melalui kegiatan:

1). Penjaminan Kesehatan Hewan, Penutupan dan Pembukaan Daerah Wabah Penyakit Hewan Menular Dalam Daerah Kabupaten/Kota dengan cara melakukan Pengendalian dan Penanggulangan Penyakit Hewan dan Zoonosis.

2). Penerapan dan Pengawasan Persyaratan Teknis Kesehatan Masyarakat Veteriner dengan cara melakukan Pendampingan Unit Usaha Hewan dan Produk Hewan; Pengawasan Peredaran Hewan dan Produk Hewan.

3). Pengelolaan Pelayanan Jasa Laboratorium dan Jasa Medik Veteriner dalam Daerah Kabupaten/Kota dengan cara melakukan Penyediaan Pelayanan Jasa Medik Veteriner.

d. Program Pengendalian dan Penanggulangan Bencana Pertanian dilakukan melalui kegiatan Pengendalian dan Penanggulangan Bencana Pertanian Kabupaten/Kota dengan cara melakukan Pengendalian Organisme Pengganggu Tumbuhan (OPT) Tanaman Pangan, Hortikultura, dan Perkebunan; Penanganan Dampak Perubahan Iklim (DPI) Tanaman Pangan, Hortikultura, dan Perkebunan.

e. Program Penyuluhan Pertanian dilakukan melalui kegiatan Pelaksanaan Penyuluhan Pertanian dengan cara melakukan Peningkatan Kapasitas Kelembagaan Penyuluhan Pertanian di Kecamatan dan Desa; Pengembangan Kapasitas Kelembagaan Petani di Kecamatan dan Desa; Penyediaan dan Pemanfaatan Sarana dan Prasarana Penyuluhan Pertanian; Pembentukan dan Penyelenggaraan Sekolah Lapang Kelompok Tani Tingkat Kabupaten/Kota.

4. Urusan Pemerintahan Bidang Perdagangan

Rencana program dan kegiatan yang akan dilaksanakan adalah sebagai berikut:

a. Program Perizinan dan Pendaftaran Perusahaan dilakukan melalui kegiatan Penerbitan Izin Pengelolaan Pasar Rakyat, Pusat Perbelanjaan, dan Izin Usaha Toko Swalayan dengan cara melakukan Fasilitasi Pemenuhan Komitmen Perolehan Perizinan Pasar Rakyat, Pusat Perbelanjaan, dan Toko Swalayan melalui Sistem Pelayanan Perizinan Berusaha Terintegrasi Secara Elektronik.

b. Program Peningkatan Sarana Distribusi Perdagangan dilakukan melalui kegiatan :

   1). Pembangunan dan Pengelolaan Sarana Distribusi Perdagangan dengan cara melakukan Penyediaan Sarana Distribusi Perdagangan; Fasilitasi Pengelolaan Sarana Distribusi Perdagangan.

   2). Pembinaan Terhadap Pengelola Sarana Distribusi Perdagangan Masyarakat di Wilayah Kerjanya dengan cara melakukan Pembinaan dan Pengendalian Pengelola Sarana Distribusi Perdagangan; Pemberdayaan Pengelola Sarana Distribusi Perdagangan.

c. Program Stabilisasi Harga Barang Kebutuhan Pokok dan Barang Penting dilakukan melalui kegiatan :

   1). Menjamin Ketersediaan Barang Kebutuhan Pokok dan Barang Penting di Tingkat Daerah Kabupaten/ Kota dengan cara melakukan Pengendalian Ketersediaan Barang Kebutuhan Pokok dan Barang Penting di Tingkat Agen dan Pasar Rakyat.

   2). Pengendalian Harga, dan Stok Barang Kebutuhan Pokok dan Barang Penting di Tingkat Pasar Kabupaten/Kota dengan cara melakukan Pemantauan Harga dan Stok Barang Kebutuhan Pokok dan Barang Penting pada Pasar Rakyat yang Terintegrasi dalam Sistem Informasi Perdagangan; Pelaksanaan Operasi Pasar Reguler dan Pasar Khusus yang Berdampak dalam 1 (satu) Kabupaten/Kota.

   3). Pengawasan Pupuk dan Pestisida Bersubsidi di Tingkat Daerah Kabupaten/Kota dengan cara melakukan Pengawasan Penyaluran dan Penggunaan Pupuk dan Pestisida Bersubsidi.

d. Program Pengembangan Ekspor dilakukan melalui kegiatan Penyelenggaraan Promosi Dagang melalui Pameran Dagang dan Misi Dagang bagi Produk Ekspor Unggulan yang terdapat pada 1 (satu) Daerah Kabupaten/Kota dengan cara melakukan Pembinaan dan Pengembangan Usaha Produk Ekspor Unggulan Kabupaten/Kota; Misi Dagang Bagi Produk Ekspor Unggulan; Pembinaan Pelaku Usaha Ekspor.

e. Program Standardisasi dan Perlindungan Konsumen dilakukan melalui kegiatan Pelaksanaan Metrologi Legal, Berupa Tera, Tera Ulang, dan Pengawasan dengan cara melakukan Pelaksanaan Metrologi Legal, Berupa Tera, Tera Ulang; Pengawasan/Penyuluhan Metrologi Legal.

f. Program Penggunaan dan Pemasaran Produk Dalam Negeri dilakukan melalui kegiatan Pelaksanaan Promosi, Pemasaran dan Peningkatan Penggunaan Produk Dalam Negeri dengan cara melakukan Pemasaran dan Peningkatan Penggunaan Produk Dalam Negeri di Tingkat Kabupaten/Kota; Peningkatan Sistem dan Jaringan Informasi Perdagangan.

5. Urusan Pemerintahan Bidang Perindustrian

Rencana program dan kegiatan yang akan dilaksanakan adalah sebagai berikut:

a. Program Perencanaan dan Pembangunan Industri dilakukan melalui kegiatan Penyusunan dan Evaluasi Rencana Pembangunan Industri Kabupaten/Kota dengan cara melakukan Penyusunan Rencana Pembangunan Industri Kabupaten/Kota; Koordinasi, Sinkronisasi, dan Pelaksanaan Kebijakan Percepatan Pengembangan, Penyebaran dan Perwilayahan Industri; Koordinasi, Sinkronisasi, dan Pelaksanaan Pemberdayaan Industri dan Peran Serta Masyarakat.
b. Program Pengendalian Izin Usaha Industri Kabupaten/Kota dilakukan melalui kegiatan Penerbitan Izin Usaha Industri (IUI), Izin Perluasan Usaha Industri (IPUI), Izin Usaha Kawasan Industri (IUKI) dan Izin Perluasan Kawasan Industri (IPKI) Kewenangan Kabupaten/Kota dengan cara melakukan Koordinasi dan Sinkronisasi Pengawasan Perizinan di Bidang Industri Dalam Lingkup IUI, IPUI, IUKI dan IPKI Kewenangan Kabupaten/ Kota.
c. Program Pengelolaan Sistem Informasi Industri Nasional dilakukan melalui kegiatan Penyediaan Informasi Industri untuk Informasi Industri untuk IUI, IPUI, IUKI dan IPKI Kewenangan Kabupaten/Kota dengan cara melakukan Diseminasi, Publikasi Data Informasi dan analisis Industri Kabupaten/Kota melalui SIINas.

5.2.4. Urusan Pendukung Urusan Pemerintahan

1. Sekretariat Daerah

Rencana program dan kegiatan yang akan dilaksanakan adalah sebagai berikut:

a. Program Penunjang Urusan Pemerintahan Daerah Kabupaten/Kota dilakukan melalui kegiatan:
    1). Perencanaan, Penganggaran, dan Evaluasi Kinerja Perangkat Daerah dengan cara melakukan Penyusunan Dokumen Perencanaan Perangkat Daerah; Koordinasi dan Penyusunan Dokumen RKA-SKPD; Koordinasi dan Penyusunan Dokumen Perubahan RKA-SKPD; Koordinasi dan Penyusunan Laporan Capaian Kinerja dan Ikhtisar Realisasi Kinerja SKPD; Evaluasi Kinerja Perangkat Daerah.
    2). Administrasi Keuangan Perangkat Daerah dengan cara melakukan Penyediaan Gaji dan Tunjangan ASN; Penyediaan Administrasi Pelaksanaan Tugas ASN; Pelaksanaan Penatausahaan dan Pengujian/Verifikasi Keuangan SKPD; Koordinasi dan Penyusunan Laporan Keuangan Akhir Tahun SKPD; Koordinasi dan

Penyusunan Laporan Keuangan Bulanan/Triwulanan/Semesteran SKPD.

3). Administrasi Barang Milik Daerah pada Perangkat Daerah dengan cara melakukan Penatausahaan Barang Milik Daerah pada SKPD.

4). Administrasi Kepegawaian Perangkat Daerah dengan cara melakukan Pengadaan Pakaian Dinas Beserta Atribut Kelengkapannya; Koordinasi dan Pelaksanaan Sistem Informasi Kepegawaian; Pendidikan dan Pelatihan Pegawai Berdasarkan Tugas dan Fungsi.

5). Administrasi Umum Perangkat Daerah dengan cara melakukan Penyediaan Komponen Instalasi Listrik/Penerangan Bangunan Kantor; Penyediaan Peralatan dan Perlengkapan Kantor; Penyediaan Peralatan Rumah Tangga; Penyediaan Bahan Logistik Kanto; Penyediaan Barang Cetakan dan Penggandaan; Penyediaan Bahan Bacaan dan Peraturan Perundang-undangan; Fasilitasi Kunjungan Tamu; Penyelenggaraan Rapat Koordinasi dan Konsultasi SKPD; Penatausahaan Arsip Dinamis pada SKPD.

6). Pengadaan Barang Milik Daerah Penunjang Urusan Pemerintah Daerah dengan cara melakukan Pengadaan Kendaraan Dinas Operasional atau Lapangan; Pengadaan Mebel; Pengadaan Sarana dan Prasarana Pendukung Gedung Kantor atau Bangunan Lainnya.

7). Penyediaan Jasa Penunjang Urusan Pemerintahan Daerah dengan cara melakukan Penyediaan Jasa Surat Menyurat; Penyediaan Jasa Komunikasi, Sumber Daya Air dan Listrik; Penyediaan Jasa Peralatan dan Perlengkapan Kantor; Penyediaan Jasa Pelayanan Umum Kantor.

8). Pemeliharaan Barang Milik Daerah Penunjang Urusan Pemerintahan Daerah dengan cara melakukan Penyediaan Jasa Pemeliharaan, Biaya Pemeliharaan dan Pajak Kendaraan Perorangan Dinas atau Kendaraan Dinas Jabatan; Penyediaan Jasa Pemeliharaan, Biaya Pemeliharaan, Pajak, dan Perizinan Kendaraan Dinas Operasional atau Lapangan; Pemeliharaan Mebel; Pemeliharaan/Rehabilitasi Gedung Kantor dan Bangunan Lainnya; Pemeliharaan/Rehabilitasi Sarana dan Prasarana Gedung Kantor atau Bangunan Lainnya; Pemeliharaan/Rehabilitasi Sarana dan Prasarana Pendukung Gedung Kantor atau Bangunan Lainnya.

9). Administrasi Keuangan dan Operasional Kepala Daerah dan Wakil Kepala Daerah dengan cara melakukan Penyediaan Gaji dan Tunjangan Kepala Daerah dan Wakil Kepala Daerah; Pelaksanaan Medical Check Up Kepala Daerah dan Wakil Kepala Daerah; Penyediaan Dana Penunjang Operasional Kepala Daerah dan Wakil Kepala Daerah.

10). Fasilitasi Kerumahtanggaan Sekretariat Daerah dengan cara melakukan Penyediaan Kebutuhan Rumah Tangga Kepala Daerah; Penyediaan Kebutuhan Rumah Tangga Wakil Kepala Daerah; Penyediaan Kebutuhan Rumah Tangga Sekretariat Daerah.

11). Penataan Organisasi dengan cara melakukan Pengelolaan Kelembagaan dan Analisis Jabatan; Fasilitasi Pelayanan Publik dan Tata Laksana; Peningkatan Kinerja dan Reformasi Birokrasi; Monitoring, Evaluasi dan Pengendalian Kualitas Pelayanan Publik dan Tata Laksana; Koordinasi dan Penyusunan Laporan Kinerja Pemerintah Daerah.

12). Pelaksanaan Protokol dan Komunikasi Pimpinan dengan cara melakukan Fasilitasi Keprotokolan; Fasilitasi Komunikasi Pimpinan; Pendokumentasian Tugas Pimpinan.

b. Program Pemerintahan dan Kesejahteraan Rakyat dilakukan melalui kegiatan:

1). Administrasi tata pemerintahan dengan cara melakukan penataan administrasi pemerintahan; pengelolaan administrasi kewilayahan; fasilitasi pelaksanaan otonomi daerah.

2). Pelaksanaan kebijakan kesejahteraan rakyat dengan cara melakukan fasilitasi pengelolaan bina mental spiritual; pelaksanaan kebijakan, evaluasi, dan capaian kinerja terkait kesejahteraan sosial; pelaksanaan kebijakan, evaluasi, dan capaian kinerja terkait kesejahteraan masyarakat.

3). Fasilitasi dan koordinasi hukum dengan cara melakukan fasilitasi penyusunan produk hukum daerah; fasilitasi bantuan hukum; pendokumentasian produk hukum dan pengelolaan informasi hukum.

4). Fasilitasi kerjasama daerah dengan cara melakukan fasilitasi kerja sama dalam negeri; fasilitasi kerja sama luar negeri; evaluasi pelaksanaan kerja sama.

c. Program Perekonomian dan Pembangunan dilakukan melalui kegiatan :

1). Pelaksanaan Kebijakan Perekonomian dengan cara melakukan Koordinasi, Sinkronisasi, Monitoring dan Evaluasi Kebijakan Pengelolaan BUMD dan BLUD; Pengendalian dan Distribusi Perekonomian; Perencanaan dan Pengawasan Ekonomi Mikro kecil.

2). Pelaksanaan Administrasi Pembangunan dengan cara melakukan Fasilitasi Penyusunan Program Pembangunan; Pengendalian dan Evaluasi Program Pembangunan; Pengelolaan Evaluasi dan Pelaporan Pelaksanaan Pembangunan.

3). Pengelolaan Pengadaan Barang dan Jasa dengan cara melakukan Pengelolaan Pengadaan Barang dan Jasa; Pengelolaan Layanan Pengadaan secara Elektronik.

4). Pemantauan Kebijakan Sumber Daya Alam dengan cara melakukan Koordinasi, Sinkronisasi, dan Evaluasi Kebijakan Pertanian, Kehutanan, Kelautan, dan Perikanan.

2. Sekretariat DPRD

Rencana program dan kegiatan yang akan dilaksanakan adalah sebagai berikut:

a. Program Dukungan Pelaksanaan Tugas dan Fungsi DPRD dilakukan melalui kegiatan :
   1). Pembentukan Peraturan Daerah dan Peraturan DPRD dengan cara melakukan Penyusunan dan Pembahasan Program Pembentukan Peraturan Daerah; Pembahasan Rancangan Peraturan Daerah; Penyelenggaraan Kajian Perundang-Undangan; Fasilitasi Penyusunan Penjelasan/Keterangan dan/atau Naskah Akademik; Penyusunan Tata Tertib DPRD.
   2). Peningkatan Kapasitas DPRD dengan cara melakukan Bimbingan Teknis DPRD; Publikasi dan Dokumentasi Dewan; Penyediaan Kelompok Pakar dan Tim Ahli; Penyelenggaraan Hubungan Masyarakat.
   3). Penyerapan dan Penghimpunan Aspirasi Masyarakat dengan cara melakukan Kunjungan Kerja dalam Daerah; Pelaksanaan Reses.
   4). Pelaksanaan dan Pengawasan Kode Etik DPRD dengan cara melakukan Pengawasan Kode Etik DPRD.
   5). Fasilitasi Tugas DPRD dengan cara melakukan Koordinasi dan Konsultasi Pelaksanaan Tugas DPRD; Penyusunan Laporan Kinerja DPRD.

5.2.5. Unsur Penunjang Urusan Pemerintahan

1. Perencanaan

Rencana program dan kegiatan yang akan dilaksanakan adalah sebagai berikut:

a. Program Perencanaan, Pengendalian dan Evaluasi Pembangunan Daerah dilakukan melalui kegiatan :
   1). Penyusunan Perencanaan dan Pendanaan dengan cara melakukan Analisis Kondisi Daerah, Permasalahan, dan Isu Strategis Pembangunan Daerah; Koordinasi Penelaahan Dokumen Perencanaan Pembangunan Daerah dengan Dokumen Kebijakan Lainnya; Pelaksanaan Konsultasi Publik; Koordinasi Pelaksanaan Forum SKPD/Lintas SKPD; Pelaksanaan Musrenbang Kabupaten/Kota; Penyiapan Bahan Koordinasi Musrenbang Kecamatan; Koordinasi Penyusunan dan Penetapan Dokumen Perencanaan Pembangunan Daerah Kabupaten/Kota.
   2). Analisis Data dan Informasi Pemerintahan Daerah Bidang Perencanaan Pembangunan Daerah dengan cara melakukan Analisis Data dan Informasi Perencanaan Pembangunan Daerah; Pembinaan dan Pemanfaatan Data dan Informasi Perencanaan Pembangunan SKPD; Penyusunan Profil Pembangunan Daerah Kabupaten/Kota.
   3). Pengendalian, Evaluasi dan Pelaporan Bidang Perencanaan Pembangunan Daerah dengan cara melakukan Koordinasi Pengendalian Perencanaan dan Pelaksanaan Pembangunan

Daerah di Kabupaten/Kota; Monitoring, Evaluasi dan Penyusunan Laporan Berkala Pelaksanaan Pembangunan Daerah.

b. Program Koordinasi dan Sinkronisasi Perencanaan Pembangunan Daerah dilakukan melalui kegiatan:

1). Koordinasi Perencanaan Bidang Pemerintahan dan Pembangunan Manusia dengan cara melakukan Koordinasi Penyusunan Dokumen Perencanaan Pembangunan Daerah Bidang Pemerintahan (RPJPD, RPJMD dan RKPD); Asistensi Penyusunan Dokumen Perencanaan Pembangunan Perangkat Daerah Bidang Pemerintahan; Pelaksanaan Monitoring dan Evaluasi Penyusunan Dokumen Perencanaan Pembangunan Perangkat Daerah Bidang Pemerintahan; Koordinasi Pelaksanaan Sinergitas dan Harmonisasi Perencanaan Pembangunan Daerah Bidang Pemerintahan; Koordinasi Penyusunan Dokumen Perencanaan Pembangunan Daerah Bidang Pembangunan Manusia (RPJPD, RPJMD dan RKPD); Asistensi Penyusunan Dokumen Perencanaan Pembangunan Perangkat Daerah Bidang Pembangunan Manusia; Pelaksanaan Monitoring dan Evaluasi Penyusunan Dokumen Perencanaan Pembangunan Perangkat Daerah Bidang Pembangunan Manusia; Koordinasi Pelaksanaan Sinergitas dan Harmonisasi Perencanaan Pembangunan Daerah Bidang Pembangunan Manusia.

2). Koordinasi Perencanaan Bidang Perekonomian dan SDA (Sumber Daya Alam) dengan cara melakukan Koordinasi Penyusunan Dokumen Perencanaan Pembangunan Daerah Bidang Perekonomian (RPJPD, RPJMD dan RKPD); Asistensi Penyusunan Dokumen Perencanaan Pembangunan Perangkat Daerah Bidang Perekonomian; Pelaksanaan Monitoring dan Evaluasi Penyusunan Dokumen Perencanaan Pembangunan Perangkat Daerah Bidang Perekonomian; Koordinasi Pelaksanaan Sinergitas dan Harmonisasi Perencanaan Pembangunan Daerah Bidang Perekonomian; Koordinasi Penyusunan Dokumen Perencanaan Pembangunan Daerah Bidang SDA (RPJPD, RPJMD dan RKPD); Asistensi Penyusunan Dokumen Perencanaan Pembangunan Perangkat Daerah Bidang SDA; Pelaksanaan Monitoring dan Evaluasi Penyusunan Dokumen Perencanaan Pembangunan Perangkat Daerah Bidang SDA; Koordinasi Pelaksanaan Sinergitas dan Harmonisasi Perencanaan Pembangunan Daerah Bidang SDA.

3). Koordinasi Perencanaan Bidang Infrastruktur dan Kewilayahan dengan cara melakukan Koordinasi Penyusunan Dokumen Perencanaan Pembangunan Daerah Bidang Infrastruktur (RPJPD, RPJMD dan RKPD); Asistensi Penyusunan Dokumen Perencanaan Pembangunan Perangkat Daerah Bidang Infrastruktur; Pelaksanaan Monitoring dan Evaluasi Penyusunan Dokumen Perencanaan Pembangunan Perangkat Daerah Bidang Infrastruktur; Koordinasi Pelaksanaan Sinergitas dan Harmonisasi Perencanaan Pembangunan Daerah Bidang Infrastruktur; Koordinasi Penyusunan Dokumen Perencanaan Pembangunan

Daerah Bidang Kewilayahan (RPJPD, RPJMD dan RKPD); Asistensi Penyusunan Dokumen Perencanaan Pembangunan Perangkat Daerah Bidang Kewilayahan; Pelaksanaan Monitoring dan Evaluasi Penyusunan Dokumen Perencanaan Pembangunan Perangkat Daerah Bidang Kewilayahan; Koordinasi Pelaksanaan Sinergitas dan Harmonisasi Perencanaan Pembangunan Daerah Bidang Kewilayahan.

2. Keuangan

Rencana program dan kegiatan yang akan dilaksanakan adalah sebagai berikut:

a. Program Pengelolaan Keuangan Daerah dilakukan melalui kegiatan :

1). Koordinasi dan Penyusunan Rencana Anggaran Daerah dengan cara melakukan Koordinasi dan Penyusunan KUA dan PPAS; Koordinasi dan Penyusunan Perubahan KUA dan Perubahan PPAS; Koordinasi dan Penyusunan Peraturan Daerah tentang APBD dan Peraturan Kepala Daerah tentang Penjabaran APBD; Koordinasi dan Penyusunan Peraturan Daerah tentang Perubahan APBD dan Peraturan Kepala Daerah tentang Penjabaran Perubahan APBD; Koordinasi dan Penyusunan Regulasi serta Kebijakan Bidang Anggaran.

2). Koordinasi dan Pengelolaan Perbendaharaan Daerah dengan cara melakukan Koordinasi dan Pengelolaan Kas Daerah; Penyiapan, Pelaksanaan Pengendalian dan Penerbitan Anggaran Kas dan SPD; Penatausahaan Pembiayaan Daerah; Koordinasi, Fasilitasi, Asistensi, Sinkronisasi, Supervisi, Monitoring dan Evaluasi Pengelolaan Dana Perimbangan dan Dana Transfer Lainnya; Koordinasi dan Penyusunan Laporan Realisasi Penerimaan dan Pengeluaran Kas Daerah, Laporan Aliran Kas, dan Pelaksanaan Pemungutan/Pemotongan dan Penyetoran Perhitungan Fihak Ketiga (PFK); Rekonsiliasi Data Penerimaan dan Pengeluaran Kas serta Pemungutan dan Pemotongan Atas SP2D dengan Instansi Terkait; Penyusunan Petunjuk Teknis Administrasi Keuangan yang Berkaitan dengan Penerimaan dan Pengeluaran Kas serta Penatausahaan dan Pertanggungjawaban Sub Kegiatan; Pembinaan Penatausahaan Keuangan Pemerintah Kabupaten/Kota.

3). Koordinasi dan Pelaksanaan Akuntansi dan Pelaporan Keuangan Daerah dengan cara melakukan Rekonsiliasi dan Verifikasi Aset, Kewajiban, Ekuitas, Pendapatan, Belanja, Pembiayaan, Pendapatan-LO dan Beban; Koordinasi Penyusunan Laporan Pertanggungjawaban Pelaksanaan APBD Bulanan, Triwulanan dan Semesteran; Koordinasi dan Penyusunan Rancangan Peraturan Daerah tentang Pertanggungjawaban Pelaksanaan APBD Provinsi dan Rancangan Peraturan Kepala Daerah tentang Penjabaran Pertanggungjawaban Pelaksanaan APBD Kabupaten/Kota; Penyusunan Analisis Laporan Pertanggungjawaban Pelaksanaan

APBD; Pembinaan Akuntansi, Pelaporan dan Pertanggungjawaban Pemerintah Kabupaten/Kota.

4). Penunjang Urusan Kewenangan Pengelolaan Keuangan Daerah dengan cara melakukan Analisis Perencanaan dan Penyaluran Bantuan Keuangan; Pengelolaan Dana Darurat dan Mendesak; Pengelolaan Dana Bagi Hasil Kabupaten/Kota.

b. Program Pengelolaan Barang Milik Daerah dilakukan melalui kegiatan Pengelolaan Barang Milik Daerah dengan cara melakukan Penatausahaan Barang Milik Daerah; Pengamanan Barang Milik Daerah; Optimalisasi Penggunaan, Pemanfaatan, Pemindahtanganan, Pemusnahan, dan Penghapusan Barang Milik Daerah; Rekonsiliasi dalam rangka Penyusunan Laporan Barang Milik Daerah; Penyusunan Laporan Barang Milik Daerah; Pembinaan Pengelolaan Barang Milik Daerah Pemerintah Kabupaten/Kota.

c. Program Pengelolaan Pendapatan Daerah dilakukan melalui kegiatan Kegiatan Pengelolaan pendapatan Daerah dengan cara melakukan Penyuluhan dan Penyebarluasan Kebijakan Pajak Daerah; Penyediaan Sarana dan Prasarana Pengelolaan Pajak Daerah; Pendataan dan Pendaftaran Objek Pajak Daerah; Pengolahan, Pemeliharaan, dan Pelaporan Basis Data Pajak Daerah; Penilaian Pajak Bumi dan Bangunan Perdesaan dan Perkotaan (PBBP2) serta Bea Perolehan Hak atas Tanah dan Bangunan (BPHTB); Penetapan Wajib Pajak Daerah; Pelayanan dan Konsultasi Pajak Daerah; Penelitian dan Verifikasi Data Pelaporan Pajak Daerah; Penagihan Pajak Daerah; Pengendalian, Pemeriksaan dan Pengawasan Pajak Daerah; Pembinaan dan Pengawasan Pengelolaan Retribusi Daerah.

3. Kepegawaian

Rencana program dan kegiatan yang akan dilaksanakan adalah sebagai berikut:

a. Program Kepegawaian Daerah dilakukan melalui kegiatan :

1). Pengadaan, Pemberhentian dan Informasi Kepegawaian ASN dengan cara melakukan Koordinasi dan Fasilitasi Pengadaan PNS dan PPPK; Koordinasi Pelaksanaan Administrasi Pemberhentian; Pengelolaan Sistem Informasi Kepegawaian.

2). Mutasi dan Promosi ASN dengan cara melakukan Pengelolaan Mutasi ASN; Pengelolaan Kenaikan Pangkat ASN; Pengelolaan Promosi ASN.

3). Pengembangan Kompetensi ASN dengan cara melakukan Pengelolaan Pendidikan Lanjutan ASN.

4). Penilaian dan Evaluasi Kinerja Aparatur dengan cara melakukan Pelaksanaan Penilaian dan Evaluasi Kinerja Aparatur; Pengelolaan Pemberian Penghargaan Bagi Pegawai; Pembinaan Disiplin ASN; Pengelolaan Penyelesaian Pelanggaran Disiplin ASN; Pelayanan Proses Izin Perceraian Pegawai.

4. Pendidikan dan Pelatihan

b. Program Pengembangan Sumber Daya Manusia dilakukan melalui kegiatan :

1). Pengembangan Kompetensi Teknis dengan cara melakukan Penyelenggaraan Pengembangan Kompetensi Teknis Umum, Inti, dan pilihan bagi Jabatan Administrasi Penyelenggara Urusan Pemerintahan Konkuren, Perangkat Daerah Penunjang, dan Urusan Pemerintahan Umum

2). Sertifikasi, Kelembagaan, Pengembangan Kompetensi Manajerial dan Fungsional dengan cara melakukan Penyelenggaraan Pengembangan Kompetensi bagi Pimpinan Daerah, Jabatan Pimpinan Tinggi, Jabatan Fungsional, Kepemimpinan, dan Prajabatan

5. Penelitian dan Pengembangan

Rencana program dan kegiatan yang akan dilaksanakan adalah sebagai berikut:

a. Program Penelitian dan Pengembangan Daerah dilakukan melalui kegiatan:

1). Penelitian dan Pengembangan Bidang Penyelenggaraan Pemerintahan dan Pengkajian Peraturan dengan cara melakukan Fasilitasi, Pelaksanaan dan Evaluasi Penelitian dan Pengembangan Bidang Penyelenggaraan Otonomi Daerah.

2). Penelitian dan Pengembangan Bidang Sosial dan Kependudukan dengan cara melakukan Penelitian dan Pengembangan Bidang Aspek-Aspek Sosial; Penelitian dan Pengembangan Pendidikan dan Kebudayaan;.

3). Penelitian dan Pengembangan Bidang Ekonomi dan Pembangunan dengan cara melakukan Penelitian dan Pengembangan Perindustrian dan Perdagangan; Penelitian dan Pengembangan Pertanian, Perkebunan dan Pangan; Penelitian dan Pengembangan Penataan Ruang dan Pertanahan.

4). Pengembangan Inovasi dan Teknologi dengan cara melakukan Diseminasi Jenis, Prosedur dan Metode Penyelenggaraan Pemerintahan Daerah Yang Bersifat Inovatif; Sosialisasi dan Diseminasi Hasil-Hasil Kelitbangan.

5.2.6. Unsur Pengawasan Urusan Pemerintahan

1. Inspektorat Daerah

Rencana program dan kegiatan yang akan dilaksanakan adalah sebagai berikut:

a. Program Penyelenggaraan Pengawasan dengan target capaian indikator kinerja Persentase penurunan dilakukan melalui kegiatan:

1). Penyelenggaraan Pengawasan Internal dengan cara melakukan Pengawasan Kinerja Pemerintah Daerah; Pengawasan Keuangan Pemerintah Daerah; reviu Laporan Kinerja; Reviu Laporan Keuangan; Pengawasan Desa; Kerjasama Pengawasan Internal;

Monitoring dan Evaluasi Tindak Lanjut Hasil Pemeriksaan BPK RI dan Tindak Lanjut Hasil Pemeriksaan APIP.

2). Penyelenggaraan Pengawasan dengan Tujuan Tertentu dengan cara melakukan Penanganan Penyelesaian Kerugian Negara/Daerah; Pengawasan Dengan Tujuan Tertentu.

b. Program Perumusan Kebijakan, Pendampingan dan Asistensi dilakukan melalui kegiatan:

1). Perumusan Kebijakan Teknis di Bidang Pengawasan dan Fasilitasi Pengawasan dengan cara melakukan Perumusan Kebijakan Teknis di Bidang Pengawasan; Perumusan Kebijakan Teknis di Bidang Fasilitasi Pengawasan.

2). Pendampingan dan Asistensi dengan cara melakukan Pendampingan dan Asistensi Urusan Pemerintahan Daerah; Pendampingan, Asistensi, Verifikasi, dan Penilaian Reformasi Birokrasi; Koordinasi, Monitoring dan Evaluasi serta Verifikasi Pencegahan dan Pemberantasan Korupsi; Pendampingan, Asistensi dan Verifikasi Penegakan Integritas.

5.2.7. Unsur Kewilayahan

1. Kecamatan

Rencana program dan kegiatan yang akan dilaksanakan adalah sebagai berikut:

a. Program Penyelenggaraan Pemerintahan dan Pelayanan Publik dilakukan melalui kegiatan :

1). Pelaksanaan Urusan Pemerintahan yang Dilimpahkan kepada Camat dengan cara melakukan Pelaksanaan Urusan Pemerintahan yang terkait dengan Kewenangan Lain yang Dilimpahkan; Pelaksanaan Urusan Pemerintahan yang terkait dengan Non perizinan.

b. Program Pemberdayaan Masyarakat Desa dan Kelurahan dilakukan melalui kegiatan:

1). Koordinasi Kegiatan Pemberdayaan Desa dengan cara melakukan Peningkatan Partisipasi Masyarakat dalam Forum Musyawarah Perencanaan Pembangunan di Desa; Peningkatan Efektifitas Kegiatan Pemberdayaan Masyarakat di Wilayah Kecamatan.

c. Program Pembinaan dan Pengawasan Pemerintahan Desa dilakukan melalui kegiatan :

1). Fasilitasi, Rekomendasi dan Koordinasi Pembinaan dan Pengawasan Pemerintahan Desa dengan cara melakukan Fasilitasi Penyelenggaraan Ketenteraman dan Ketertiban Umum; Fasilitasi Administrasi Tata Pemerintahan Desa.

5.2.8. Unsur Pemerintahan Umum

1. Kesatuan Bangsa Dan Politik

Rencana program dan kegiatan yang akan dilaksanakan adalah sebagai berikut:

a. Program Penguatan Ideologi Pancasila dan Karakter Kebangsaan dilakukan melalui kegiatan:

1). Perumusan Kebijakan Teknis dan Pemantapan Pelaksanaan Bidang Ideologi Pancasila dan Karakter Kebangsaan dengan cara melakukan Penyusunan Program Kerja di Bidang Ideologi Wawasan Kebangsaan, Bela Negara, Karakter Bangsa, Pembauran Kebangsaan, Bineka Tunggal Ika dan Sejarah Kebangsaan; Perumusan Kebijakan Teknis di Bidang Ideologi Wawasan Kebangsaan, Bela Negara, Karakter Bangsa, Pembauran Kebangsaan, Bineka Tunggal Ika dan Sejarah Kebangsaan; Pelaksanaan Koordinasi di Bidang Ideologi Wawasan Kebangsaan, Bela Negara, Karakter Bangsa, Pembauran Kebangsaan, Bineka Tunggal Ika dan Sejarah Kebangsaan.

b. Program Peningkatan Peran Partai Politik dan Lembaga Pendidikan Melalui Pendidikan Politik dan Pengembangan Etika serta Budaya Politik dilakukan melalui kegiatan:

1). Perumusan Kebijakan Teknis dan Pemantapan Pelaksanaan Bidang Pendidikan Politik, Etika Budaya Politik, Peningkatan Demokrasi, Fasilitasi Kelembagaan Pemerintahan, Perwakilan dan Partai Politik, Pemilihan Umum/Pemilihan Umum Kepala Daerah, serta Pemantauan Situasi Politik dengan cara melakukan Penyusunan Program Kerja di Bidang Pendidikan Politik, Etika Budaya Politik, Peningkatan Demokrasi, Fasilitasi Kelembagaan Pemerintahan, Perwakilan dan Partai Politik, Pemilihan Umum/Pemilihan Umum Kepala Daerah, serta Pemantauan Situasi Politik di Daerah; Penyusunan Bahan Perumusan Kebijakan di Bidang Pendidikan Politik, Etika Budaya Politik, Peningkatan Demokrasi, Fasilitasi Kelembagaan Pemerintahan, Perwakilan dan Partai Politik, Pemilihan Umum/Pemilihan Umum Kepala Daerah, serta Pemantauan Situasi Politik Di Daerah; Pelaksanaan Koordinasi Di Bidang Pendidikan Politik, Etika Budaya Politik, Peningkatan Demokrasi, Fasilitasi Kelembagaan Pemerintahan, Perwakilan dan Partai Politik, Pemilihan Umum/Pemilihan Umum Kepala Daerah, serta Pemantauan Situasi Politik di Daerah; Pelaksanaan Monitoring, Evaluasi dan Pelaporan di Bidang Pendidikan Politik, Etika Budaya Politik, Peningkatan Demokrasi, Fasilitasi Kelembagaan Pemerintahan, Perwakilan dan Partai Politik, Pemilihan Umum/Pemilihan Umum Kepala Daerah, serta Pemantauan Situasi Politik di Daerah.

c. Program Pemberdayaan dan Pengawasan Organisasi Kemasyarakatan dilakukan melalui kegiatan:

1). Perumusan Kebijakan Teknis dan Pemantapan Pelaksanaan Bidang Pemberdayaan dan Pengawasan Organisasi Kemasyarakatan dengan cara melakukan Penyusunan Program Kerja dibidang Pendaftaran Ormas, Pemberdayaan Ormas, Evaluasi dan Mediasi Sengketa Ormas, Pengawasan Ormas dan Ormas Asing di Daerah; Pelaksanaan Koordinasi dibidang Pendaftaran Ormas, Pemberdayaan Ormas, Evaluasi dan Mediasi Sengketa Ormas, Pengawasan Ormas dan Ormas Asing di Daerah; Pelaksanaan Monitoring Evaluasi dan Pelaporan Dibidang Pendaftaran Ormas,

Pemberdayaan Ormas, Evaluasi dan Mediasi Sengketa Ormas, Pengawasan Ormas dan Ormas Asing di Daerah.

d. Program Pembinaan dan Pengembangan Ketahanan Ekonomi, Sosial, dan Budaya dilakukan melalui kegiatan:
   1). Perumusan Kebijakan Teknis dan Pemantapan Pelaksanaan Bidang Ketahanan Ekonomi, Sosial dan Budaya dengan cara melakukan Pelaksanaan Kebijakan di Bidang Ketahanan Ekonomi, Sosial, Budaya dan Fasilitasi Pencegahan Penyalahgunaan Narkotika, Fasilitasi Kerukunan Umat Beragama dan Penghayat Kepercayaan di Daerah; Pelaksanaan Koordinasi di Bidang Ketahanan Ekonomi, Sosial, Budaya dan Fasilitasi Pencegahan Penyalagunaan Narkotika, Fasilitasi Kerukunan Umat Beragama dan Penghayat Kepercayaan di Daerah.
e. Program Peningkatan Kewaspadaan Nasional dan Peningkatan Kualitas dan Fasilitasi Penanganan Konflik Sosial dilakukan melalui kegiatan :
   1). Perumusan Kebijakan Teknis dan Pelaksanaan Pemantapan Kewaspadaan Nasional dan Penanganan Konflik Sosial dengan cara melakukan Pelaksanaan Kebijakan di Bidang Kewaspadaan Dini, Kerjasama Intelijen, Pemantauan Orang Asing, Tenaga Kerja Asing dan Lembaga Asing, Kewaspadaan Perbatasan Antar Negara, Fasilitasi Kelembagaan Bidang Kewaspadaan, serta Penanganan Konflik di Daerah; Pelaksanaan Koordinasi di Bidang Kewaspadaan Dini, Kerjasama Intelijen, Pemantauan Orang Asing, Tenaga Kerja Asing dan Lembaga Asing, Kewaspadaan Perbatasan Antar Negara, Fasilitasi Kelembagaan Bidang Kewaspadaan, serta Penanganan Konflik di Daerah; Pelaksanaan Monitoring, Evaluasi dan Pelaporan di Bidang Kewaspadaan Dini, Kerjasama Intelijen, Pemantauan Orang Asing, Tenaga Kerja Asing dan Lembaga Asing, Kewaspadaan Perbatasan Antar Negara, Fasilitasi Kelembagaan Bidang Kewaspadaan, serta Penanganan Konflik di Daerah.

Secara detail rumusan program, kegiatan dan sub kegiatan yang memuat lokasi, kelompok sasaran dan pagu indikatif pada Rencana Kerja Pemerintah Daerah Kabupaten Pati Tahun 2026 terdokumentasi dalam SIPD RI dengan alamat https://sipd-ri.kemendagri.go.id sebagaimana terlampir.

BAB VI
KINERJA PENYELENGGARAAN PEMERINTAHAN DAERAH

Kinerja penyelenggaraan pemerintahan daerah meliputi indikator kinerja utama daerah yang menggambarkan kinerja kepala daerah dan indikator kinerja penyelenggaraan pemerintah daerah yang menggambarkan kinerja seluruh perangkat daerah. Penetapan indikator kinerja daerah bertujuan untuk memberikan gambaran mengenai ukuran keberhasilan pencapaian tujuan dan sasaran daerah dari sisi penyelenggaraan pemerintahan daerah. Hal ini ditunjukkan dengan akumulasi pencapaian indikator *outcome* program pembangunan daerah setiap tahunnya, sehingga kondisi kinerja yang diinginkan pada akhir periode RPJMD Tahun 2025-2029 dapat dicapai. Penetapan target kinerja penyelenggaraan pemerintahan daerah Kabupaten Pati tahun 2026 diarahkan dalam upaya pencapaian kinerja pembangunan daerah Kabupaten Pati tahun 2025 – 2029 yang tertuang dalam RPJMD Tahun 2025-2029. Selain itu juga didasarkan atas hasil evaluasi capaian kinerja pemerintah daerah tahun 2024 serta disesuaikan dengan hasil Rapat Koordinasi Teknis Perencanaan Pembangunan (Rakortekrenbang) dengan Pemerintah Provinsi Jawa Tengah untuk indikator Pertumbuhan Ekonomi, Tingkat Pengangguran Terbuka, Angka Kemiskinan dan Indeks Pembangunan Manusia.

6.1. Indikator Kinaerja Utama

Indikator kinerja utama pemerintah daerah Kabupaten Pati tahun 2026 sebagaimana dalam RPJMD Tahun 2025-2029 sebagai berikut.

Tabel VI.1
Indikator Kinerja Utama Kabupaten Pati Tahun 2026

No	Indikator Kinerja Utama Daerah (IKU)	Satuan	*Baseline*		Target Kinerja 2026		
			2024 (R)	2025 (T)	RPJMD	RKPD	Catatan
1	2	3	4	5	6	7	8
A.	**Tujuan : Terwujudnya masyarakat yang adil dan makmur**						
1	Rasio Gini	Angka	0,33	0,358	0,356	0,356	
2	PDRB Per Kapita	Juta Rupiah	43,05	44,02-44,32	48,29-49,52	48,29-49,52	
3	Angka Kemiskinan	%	9,17	8,37-8,9	8,51-8,40	8,51-8,40	Target 2026 disesuaikan hasil Rakortek dengan Provinsi
4	Penurunan Emisi GRK	TonCO2eq	105.831,3	2.022.901,62	2.489.007	2.489.007	
B.	**Sasaran 1 : Menguatnya daya saing SDM berkelanjutan**						
1	Indeks Pembangunan	Angka	74,1	75,31	75,62	75,62	Target 2026 disesuaikan

No	Indikator Kinerja Utama Daerah (IKU)	Satuan	*Baseline*		Target Kinerja 2026		
			2024 (R)	2025 (T)	RPJMD	RKPD	Catatan
	Manusia						hasil Rakortek dengan Provinsi
2	Tingkat Pengangguran Terbuka	%	3,87	4,04-3,74	3,74-3,44	3,74-3,44	Target 2026 disesuaikan hasil Rakortek dengan Provinsi
	Sasaran 2 : Meningkatnya perekonomian inklusif						
3	Laju Pertumbuhan Ekonomi	%	5,13	5,24	5,50-6,50	5,50-6,50	Target 2026 disesuaikan hasil Rakortek dengan Provinsi
4	Persentase Ketimpangan Pendapatan Menurut Kriteria Bank Dunia	%	N/A	22,16-22,36	22,31-22,56	22,31-22,56	
	Sasaran 3 : Meningkatnya infrastruktur yang mantap, merata dan inklusif						
5	Indeks Kualitas Layanan Infrastruktur (IKLI)	%	24,65	25,08	25,51	25,51	
	Sasaran 4 : Meningkatnya kualitas lingkungan hidup dan ketahanan ekologi masyarakat						
6	Indeks Kualitas Lingkungan Hidup (IKLH)	%	61,69	72,29	72,34	72,34	
7	Indeks Resiko Bencana (IRB)	Angka	138,20	134,42 - 133,28	132,84 - 131,23	132,84 - 131,23	
	Sasaran 5 : Meningkatnya kualitas tata kelola pemerintahan dan pelayanan publik						
8	Indeks Pelayanan Publik	Angka	3,78	3,69	3,72	3,72	
9	Nilai AKIP	Angka	65,89	65,92	65,95	65,95	
10	Kemandirian Fiskal Daerah	%	16,4	19,11	20,14	20,14	

Sumber: RPJMD Tahun 2025-2029.

Indikator Kinerja Kunci (IKK) Perangkat Daerah merupakan ukuran keberhasilan penyelenggaraan urusan pemerintahan daerah di tingkat Perangkat Daerah untuk mencapai tujuan dan sasaran strategis. Adapun target IKK Perangkat Daerah Tahun 2026 yang ditetapkan dapat dilihat pada berikut:

Tabel VI.2
Indikator Kinerja Kunci (IKK) Perangkat Daerah Tahun 2026

NO	URUSAN / TUJUAN / PERANGKAT DAERAH	BIDANG URUSAN / INDIKATOR	SATUAN	TARGET KINERJA	KETERANGAN
(1)		(2)	(3)	(4)	(5)
A	**URUSAN WAJIB BERKAITAN DENGAN PELAYANAN DASAR**				
	Meningkatnya intelektualitas dan karakter anak usia sekolah dan berkebudayaan maju				
1	**DINAS PENDIDIKAN DAN KEBUDAYAAN**	**BIDANG PENDIDIKAN**			
a.		Indeks Literasi SD	%	86,25	
b.		Indeks Literasi SMP	%	87,54	
c.		Indeks Numerasi SD	%	78,18	
d.		Indeks Numerasi SMP	%	81,86	
e.		Harapan Lama Sekolah	tahun	13,44	
f.		Rata-Rata Lama Sekolah	tahun	8,06	
g.		Persentase Anak Usia 5-6 Tahun yang Berpartisipasi dalam Pendidikan	%	95.57	
h.		Persentase Anak Usia 7-12 Tahun yang Berpartisipasi dalam Pendidikan	%	98.62	
i.		Persentase Anak Usia 13-15 Tahun yang Berpartisipasi dalam Pendidikan	%	94.46	
j.		Persentase Sekolah Dasar yang terakreditasi A	%	85.27	
k.		Persentase SMP yang terakreditasi A	%	76.29	
l.		Persentase PAUD yang terakreditasi B	%	90.21	
m.		Persentase Pendidikan Non formal/kesetaraan yang terakreditasi B	%	66.67	
	Meningkatnya derajat kesehatan masyarakat				
2	**DINAS KESEHATAN**	**BIDANG KESEHATAN**			
a.		Umur Harapan Hidup	Tahun	77.23	
b.		Jumlah Kematian Ibu	Kasus	12	
c.		Jumlah Kematian Balita	Kasus	220	
d.		Prevalensi Stunting	Persen	15,34	
e.		Cakupan Kepesertaan Jaminan Kesehatan Nasional (JKN)	Persen	98,6	
f.		Persentase Fasilitas Pelayanan Kesehatan Sesuai Standar	Persen	45,21	
g.		Angka Populasi Bebas Penyakit Menular	Persen	100	
h.		Angka Populasi Bebas Penyakit Tidak Menular	Persen	71,43	
i.		Net Death Rate (NDR)	Angka	< 25 / 1000	
	Meningkatnya akses masyarakat terhadap infrastruktur berkualitas				
3	**DINAS PEKERJAAN UMUM DAN PENATAAN RUANG**	**BIDANG PEKERJAAN UMUM DAN PENATAAN RUANG**			
a.		Indeks Kepuasan Layanan	%	73,56	

NO	URUSAN / TUJUAN / PERANGKAT DAERAH	BIDANG URUSAN / INDIKATOR	SATUAN	TARGET KINERJA	KETERANGAN
(1)		(2)	(3)	(4)	(5)
		Infrastruktur			
b.		Persentase Panjang Jalan Kondisi Permukaan Mantap Kewenangan Kabupaten/Kota	%	77,02	
c.		Rumah Tangga dengan Akses Sanitasi Aman	%	20,37	
d.		Akses Rumah Tangga Perkotaan terhadap Air Siap Minum Perpipaan	%	33,80	
e.		Indeks Kinerja Sistem Irigasi Kewenangan Kabupaten/Kota	Angka	70,1	
f.		Persentase nilai kinerja penyelenggaraan penataan ruang	%	61	
	Terpenuhinya akses hunian layak, terjangkau dan berkelanjutan				
4	**DINAS PERUMAHAN DAN KAWASAN PERMUKIMAN**	**BIDANG PERUMAHAN DAN KAWASAN PERMUKIMAN**			
a.		Persentase Rumah Tangga dengan Akses Hunian Layak, Terjangkau, dan Berkelanjutan	%	84.81	
b.		Rumah Tangga dengan Akses Hunian Layak	Angka	385.138	
	Meningkatnya ketentraman dan ketertiban kehidupan bermasyarakat				
5	**SATUAN POLISI PAMONG PRAJA**	**BIDANG KETENTERAMAN DAN KETERTIBAN UMUM SERTA PERLINDUNGAN MASYARAKAT**			
		Ketentraman dan Ketertiban Umum			
a.		Rasio Pelanggaran	Angka/10000 Penduduk	2,94	
b.		Rasio Kejadian Kebakaran	Angka/10000 Penduduk	0,72	
c.		Tingkat penyelesaian pelanggaran K3 (ketertiban, ketentraman, keindahan) (%)	%	98	
d.		Tingkat Penanganan Kebakaran Sesuai Standar	%	100	
	Terwujudnya ketahanan terhadap bencana dan perubahan iklim				
	BADAN PENANGGULANGAN BENCANA DAERAH	Kebencanaan			
a.		Indeks Ketahanan Daerah	Angka	0,67	
b.		Persentase Kerugian Ekonomi Langsung akibat bencana terhadap PDRB	%	0,54	
	Meningkatnya keberfungsian sosial masyarakat, kesetaraan gender dan perlindungan anak serta terwujudnya keluarga yang berkualitas				
6	**DINAS SOSIAL, PEMBERDAYAAN PEREMPUAN, PERLINDUNGAN ANAK DAN KELUARGA**	**BIDANG SOSIAL**			

NO	URUSAN / TUJUAN / PERANGKAT DAERAH	BIDANG URUSAN / INDIKATOR	SATUAN	TARGET KINERJA	KETERANGAN
(1)		(2)	(3)	(4)	(5)
	BERENCANA				
a.		Indeks Kesejahteraaan Sosial	%	56,00	
b.		Persentase penurunan PPKS (Pemerlu Pelayanan Kesejahteraan Sosial)	%	3,10	
B	**URUSAN WAJIB TIDAK BERKAITAN DENGAN PELAYANAN DASAR**				
	Meningkatnya kesempatan dan produktifitas tenaga kerja				
1	**DINAS TENAGA KERJA**	**BIDANG TENAGA KERJA**			
a.		Rasio Kesempatan Kerja (%)		77	
b.		Peningkatan Produktivitas Tenaga Kerja Daerah	RpJuta/Orang/Tahun	46,5	
		Pertumbuhan Penempatan Tenaga Kerja	%	8	
		Persentase Perusahaan yang memiliki PP/PKB, struktur skala upah dan terdaftar peserta BPJS Ketenagakerjaan	%	52	
	Meningkatnya keberfungsian sosial masyarakat, kesetaraan gender dan perlindungan anak serta terwujudnya keluarga yang berkualitas				
2	**DINAS SOSIAL, PEMBERDAYAAN PEREMPUAN, PERLINDUNGAN ANAK DAN KELUARGA BERENCANA**	**BIDANG PEMBERDAYAAN PEREMPUAN DAN PERLINDUNGAN ANAK**			
a.		Indeks Perlindungan Anak (IPA)	Angka	74,66	
b.		Indeks Kesenjangan Gender (IKG)	Angka	0,234-0,217	
c.		Indeks Pembangunan Gender (IPG)	Angka	92,80	
d.		Indeks Perlindungan Hak Anak (IPHA)	Angka	67,4	
e.		Indeks Perlindungan Khusus Anak (IPKA)	Angka	84,1	
	Meningkatnya ketersediaan dan cadangan pangan yang berkualitas dan terjangkau				
3	**DINAS KETAHANAN PANGAN**	**BIDANG PANGAN**			
a.		Indek Ketahanan Pangan (IKP)	Angka	89,935	
b.		Prevalensi ketidakcukupan konsumsi pangan / Prevelence of Undernourishmnet (PoU)	%	5,45	
	Meningkatnya akses masyarakat terhadap infrastruktur berkualitas				
4	**INAS PEKERJAAN UMUM DAN PENATAAN RUANG**	**BIDANG PERTANAHAN**			
a.		Persentase penanganan	%	100	

NO	URUSAN / TUJUAN / PERANGKAT DAERAH	BIDANG URUSAN / INDIKATOR	SATUAN	TARGET KINERJA	KETERANGAN
(1)		(2)	(3)	(4)	(5)
		permasalahan pertanahan			
	Terwujudnya lingkungan hidup yang berkualitas dan berkelanjutan				
5	**DINAS LINGKUNGAN HIDUP**	**BIDANG LINGKUNGAN HIDUP**			
a.		Indeks Kualitas Lingkungan Hidup (IKLH)	Angka	72,33	
b.		Timbulan Sampah yang terolah di fasilitas pengolahan sampah	%	16,00	
c.		Indeks Kualitas Air	Angka	69,09	
d.		Indeks Kualitas Udara	Angka	84,64	
e.		Indeks Kualitas Tutupan Lahan	Angka	55,15	
	Terwujudnya kepemilikan dokumen administrasi kependudukan dan pencatatan sipil				
6	**DINAS KEPENDUDUKAN DAN PENCATATAN SIPIL**	**BIDANG ADMINISTRASI KEPENDUDUKAN DAN PENCATATAN SIPIL**			
a.		Persentase kepemilikan identitas kependudukan digital (IKD)	%	25,00	
b.		Persentase kepemilikan KTP-el (%)	%	100	
c.		Persentase kepemilikan KK (%)	%	100	
d.		Persentase kepemilikan KIA (%)	%	55,78	
e.		Persentase kepemilikan akte kelahiran (%)	%	96,7	
f.		Persentase kepemilikan akte kematian (%)	%	100	
g.		Persentase kepemilikan akte perkawinan (%)	%	100	
h.		Persentase kepemilikan akte perceraian (%)	%	100	
i.		Indeks kepuasan masyarakat terhadap layanan administrasi kependudukan	Angka	3,75	
	Meningkatnya pemberdayaan masyarakat dan kemandirian desa				
7	**DINAS PEMBERDAYAAN MASYARAKAT DAN DESA**	**BIDANG PEMBERDAYAAN MASYARAKAT DAN DESA**			
a.		Persentase Desa Mandiri (%)	%	24,19	
b.		Persentase desa yang meningkatkan status klasifikasi desa	%	14.96	
	Meningkatnya keberfungsian sosial masyarakat, kesetaraan gender dan perlindungan anak serta terwujudnya keluarga yang berkualitas				
8	**DINAS SOSIAL, PEMBERDAYAAN PEREMPUAN, PERLINDUNGAN ANAK DAN KELUARGA**	**BIDANG PENGENDALIAN PENDUDUK DAN KB**			

NO	URUSAN / TUJUAN / PERANGKAT DAERAH	BIDANG URUSAN / INDIKATOR	SATUAN	TARGET KINERJA	KETERANGAN
(1)		(2)	(3)	(4)	(5)
	BERENCANA				
a.		Indeks Pembangunan Keluarga (iBangga)	Angka	67,33-67,37	
b.		Laju pertumbuhan penduduk	%	0,73	
	Terwujudnya layanan transportasi yang aman, nyaman dan terjangkau				
9	**DINAS BIDANG PERHUBUNGAN**	**BIDANG PERHUBUNGAN**			
a.		Rasio konektivitas	Angka	100	
b.		Indeks kinerja lalu lintas dan angkutan jalan	Angka	19.090	
	Terwujudnya transformasi layanan publik berbasis digital				
10	**DINAS KOMUNIKASI DAN INFORMATIKA**	**BIDANG KOMUNIKASI DAN INFORMATIKA**			
a.		Indeks Pemerintah Digital	Angka	1,80	
b.		Presentase Pengelolaan informasi komunikasi dan layanan publik berbasis digital	%	80,60	
	Meningkatnya kontribusi koperasi dan UMKM dalam perekonomian				
11	**DINAS USAHA MIKRO, KECIL, DAN MENENGAH**	**BIDANG KOPERASI, USAHA KECIL, DAN MENENGAH**			
a.		Rasio Kewirausahaan	%	4,52	
b.		Rasio Volume Usaha Koperasi terhadap PDRB (%)	%	6	
c.		Persentase jumlah usaha mikro yang mengalami peningkatan omset	%	11,54	
d.		Persentase Koperasi yang unggul	%	12,59	
	Meningkatnya kontribusi investasi dalam perekonomian daerah				
12	**DINAS PENANAMAN MODAL DAN PELAYANAN TERPADU SATU PINTU**	**BIDANG PENANAMAN MODAL**			
a.		Persentase Peningkatan Investasi	%	0,01	
b.		Persentase peningkatan investor yang berinvestasi	%	33,33	
	Meningkatnya sector pariwisata, peran pemuda dalam pembangunan dan prestasi olahraga				
13	**DINAS KEPEMUDAAN, OLAHRAGA DAN PARIWISATA**	**BIDANG KEPEMUDAAN DAN OLAHRAGA**			
a.		Tingkat Partisipasi Pembangunan Pemuda	%	2	
b.		Jumlah perolehan medali pada even olahraga provinsi dan nasional	Medali	95	
c.		Persentase Peningkatan	%	30	

NO	URUSAN / TUJUAN / PERANGKAT DAERAH	BIDANG URUSAN / INDIKATOR	SATUAN	TARGET KINERJA	KETERANGAN
(1)		(2)	(3)	(4)	(5)
		Pemuda dalam Pembangunan			
d.		Persentase peningkatan atlet berprestasi	%	15.70	
	Terwujudnya transformasi layanan publik berbasis digital				
14	**DINAS KOMUNIKASI DAN INFORMATIKA**	**BIDANG STATISTIK**			
a.		Indek Pembangunan Statistik (IPS)	Angka	2,92	
15	**DINAS KOMUNIKASI DAN INFORMATIKA**	**BIDANG PERSANDIAN**			
a.		Indeks SPBE terkait Keamanan Informasi	Angka	500	
	Meningkatnya intelektualitas dan karakter anak usia sekolah dan berkebudayaan maju				
16	**DINAS PENDIDIKAN DAN KEBUDAYAAN**	**BIDANG KEBUDAYAAN**			
a.		Persentase Cagar Budaya (CB) dan Warisan Budaya Tak Benda yang Dilestarikan	%	14,36	
b.		Persentase Warisan Budaya tak Benda yang Dilestarikan	%	3,45	
c.		Persentase Cagar Budaya yang Dilestarikan	%	29,70	
	Meningkatnya literasi masyarakat dan tata kelola kearsipan				
17	**DINAS KEARSIPAN DAN PERPUSTAKAAN**	**BIDANG PERPUSTAKAAN**			
a.		Indeks Pembangunan Literasi Masyarakat	Angka	14,48	
b.		Nilai Tingkat Kegemaran Membaca Masyarakat	Angka	79,93	
c.		Tingkat Pemanfaatan Perpustakaan	%	0,96	
18	**DINAS KEARSIPAN DAN PERPUSTAKAAN**	**BIDANG KEARSIPAN**			
a.		Indeks Hasil Pengawasan Kearsipan pada Lingkup Pemerintahan Daerah	Angka	82	
b.		Persentase Pengelolaan Arsip di Perangkat Daerah	%	50	
c.		Tingkat Keberadaan dan Keutuhan Arsip	%	45	
C	**URUSAN PEMERINTAHAN PILIHAN**				
	Meningkatnya kontribusi sektor perikanan terhadap perekonomian				
1	**DINAS KELAUTAN DAN PERIKANAN**	**BIDANG KELAUTAN DAN PERIKANAN**			

NO	URUSAN / TUJUAN / PERANGKAT DAERAH	BIDANG URUSAN / INDIKATOR	SATUAN	TARGET KINERJA	KETERANGAN
(1)		(2)	(3)	(4)	(5)
a.		Kontribusi Sektor Perikanan terhadap PDRB (%)	%	4,22	
b.		Nilai Produksi Perikanan Tangkap	Milyar Rupiah	1.140,27	
c.		Nilai Produksi Perikanan Budidaya dan Garam	Milyar Rupiah	1.286,70	
d.		-Budidaya	Milyar Rupiah	*1.072,50*	
e.		-Garam	Milyar Rupiah	*214,2*	
f.		Nilai Produksi Pengolahan Hasil Perikanan	Milyar Rupiah	1.165,45	
	Meningkatnya sector pariwisata, peran pemuda dalam pembangunan dan prestasi olahraga				
2	**DINAS KEPEMUDAAN, OLAHRAGA DAN PARIWISATA**	**BIDANG PARIWISATA**			
a.		Kontribusi Sektor Pariwisata Terhadap PAD (%)	%	4,38	
b.		Presentase Peningkatan Jumlah kunjungan wisata	%	5	
	Meningkatnya kontribusi sektor pertanian terhadap perekonomian				
3	**DINAS PERTANIAN**	**BIDANG PERTANIAN**			
a.		Kontribusi PDRB Sektor Pertanian	%	22,6	
b.		Nilai Tukar Petani (NTP)	%	114	
c.		Persentase Peningkatan Produksi Tanaman Pangan, Hortikultura, Perkebunan dan Peternakan	%	2,6	
d.		Persentase Lahan untuk Usaha Pertanian Ramah Lingkungan	%	15,00	
e.		Persentase Pemuda Milenial dalam Usaha Pertanian	%	7,5	
	Meningkatnya kontribusi sector industri pengolahan dan perdagangan serta terjaganya stabilitas harga barang konsumsi				
4	**DINAS PERDAGANGAN DAN PERINDUSTRIAN**	**BIDANG PERDAGANGAN**			
a.		Disparitas Harga	%	± 10	
b.		Kontribusi Sektor Perdagangan terhadap PDRB	%	14,55	
c.		Persentase Jenis Barang Kebutuhan Pokok Dan Barang Penting yang harganya stabil	%	102,62	
d.		Persentase Pelaku Perdagangan yang terakomodir di sarana perdagangan daerah	%	68,77	
e.		Persentase Sarana	%	50	

NO	URUSAN / TUJUAN / PERANGKAT DAERAH	BIDANG URUSAN / INDIKATOR	SATUAN	TARGET KINERJA	KETERANGAN
(1)		(2)	(3)	(4)	(5)
		Distribusi Perdagangan yang meningkat kualitasnya			
f.		Pertumbuhan ekspor	%	0,2	
g.		Persentase alat – alat ukur, takar, timbang dan perlengkapannya (UTTP) bertanda tera sah yang berlaku	%	106	
5	**DINAS PERDAGANGAN DAN PERINDUSTRIAN**	**BIDANG PERINDUSTRIAN**			
a.		Rasio PDRB industri pengolahan	%	28,81	
b.		Pertumbuhan industri non migas (pengolahan)	%	7,00	
D	**URUSAN PENDUKUNG URUSAN PEMERINTAHAN**				
	Terwujudnya tata kelola pemerintahan yang efektif dan efisien				
1	**SEKRETARIAT DAERAH**	**SEKRETARIAT DAERAH**			
a.		Indeks Reformasi Birokras	Angka	71,41	
b.		Nilai SKM Kabupaten	Angka	93,00	
c.		Nilai SKM Setda	Angka	98,50	
d.		Nilai AKIP OPD yang berkriteria Baik di rumpun Pemerintahan dan Kesejahteraan Rakyat	Angka	100%	
e.		Indeks Reformasi Hukum	Angka	89,30	
f.		Indeks Kualitas Kebijakan	Angka	74,45	
g.		Nilai AKIP OPD yang berkriteria Baik di rumpun Perekonomian dan Pembangunan	Angka	100%	
h.		Indeks Tata Kelola Pengadaan	Angka	84,00	
i.		Tingkat Inflasi	Angka	2,50	
	Meningkatnya kualitas kinerja DPRD				
2	**SEKRETARIAT DPRD**	**SEKRETARIAT DPRD**			
a.		Presentase Ketepatan Penetapan Perda APBD (%)	%	100	
b.		Presentase penetapan Raperda (%)	%	100	
c.		Persentase pengawasan penyelenggaraan pemerintahan (%)	%	100	
d.		Tingkat kepuasan anggota DPRD terhadap pelayanan Sekretariat DPRD	%	100	
E	**UNSUR PENUNJANG URUSAN PEMERINTAHAN**				
	Meningkatnya kualitas perencanaan pembangunan daerah dan peran riset dan inovasi dalam mendukung pembangunan daerah				
1	**BADAN PERENCANAAN PEMBANGUNAN, RISET DAN**	**PERENCANAAN**			

NO	URUSAN / TUJUAN / PERANGKAT DAERAH	BIDANG URUSAN / INDIKATOR	SATUAN	TARGET KINERJA	KETERANGAN
(1)		(2)	(3)	(4)	(5)
	INOVASI DAERAH				
a.		Indeks Perencanaan Pembangunan Daerah	Angka	78,13	
b.		Persentase Kebijakan berbasis bukti (%)	%	100	
c.		Skor aspek sinergi	Angka	25,205	
d.		skor aspek kualitas	Angka	42,925	
e.		skor aspek keterhubungan	Angka	10	
	Meningkatnya kapasitas fiskal guna mendukung percepatan pembangunan daerah				
2	**BADAN PENGELOAAN KEUANGAN DAN ASET DAERAH**	**KEUANGAN**			
a.		Desentralisasi Fiskal (%)	%	20,14	
b.		Persentase Kapasitas Riil Belanja Daerah (%)	%	17,2	
c.		Opini BPK atas laporan keuangan	Opini	WTP	
d.		Persentase Peningkatan PAD	%	6,77	
e.		Rasio Pajak Daerah terhadap PDRB	%	0,42	
	Terwujudnya profesionalisme ASN				
3	**BADAN KEPEGAWAIAN DAN PENGEMBANGAN SUMBER DAYA MANUSIA**	**KEPEGAWAIAN**			
a.		Indeks Profesionalitas ASN	Angka	77	
b.		Indeks Sistem Merit	Angka	0,7	
4	**BADAN KEPEGAWAIAN DAN PENGEMBANGAN SUMBER DAYA MANUSIA**	**PENDIDIKAN DAN PELATIHAN**			
a.		Indeks Profesionalitas ASN Dimensi Kompetensi	Angka	25	
	Meningkatnya kualitas perencanaan pembangunan daerah dan peran riset dan inovasi dalam mendukung pembangunan daerah				
5	**BADAN PERENCANAAN PEMBANGUNAN, RISET DAN INOVASI DAERAH**	**PENELITIAN DAN PENGEMBANGAN**			
a.		Indeks Inovasi Daerah (IID)	Angka	74,2	
b.		Persentase riset yang mendukung program pembangunan daerah	%	100%	
F	**UNSUR PENGAWASAN**				
	Meningkatnya kualitas pengawasan dalam penyelenggaraan pemerintahan				
	INSPEKTORAT DAERAH	**INSPEKTORAT**			
a.		Maturitas Penyelenggaraan SPIP level 3	Level	Level 3	

NO	URUSAN / TUJUAN / PERANGKAT DAERAH	BIDANG URUSAN / INDIKATOR	SATUAN	TARGET KINERJA	KETERANGAN
(1)		(2)	(3)	(4)	(5)
b.		Persentase OPD yang menerapkan SPIP di Level 3	%	100	
G	**UNSUR KEWILAYAHAN**				
	Meningkatnya koordinasi penyelenggaraan pelayanan publik dan pemberdayaan masyarakat				
	KECAMATAN PATI	**Kecamatan Pati**			
a.		Indeks Kepuasan Masyarakat	Angka	3,38	
b.		Persentase permohonan dan fasilitasi pelayanan publik yang terselesaikan	%	100	
c.		Persentase desa yang meningkat status desa	%	29,17	
	KECAMATAN MARGOREJO	**Kecamatan Margorejo**			
a.		Indeks Kepuasan Masyarakat	Angka	3,91	
b.		Persentase permohonan dan fasilitasi pelayanan publik yang terselesaikan	%	100	
c.		Persentase desa yang meningkat status desa	%	27,8	
	KECAMATAN TLOGOWUNGU	**Kecamatan Tlogowungu**			
a.		Indeks Kepuasan Masyarakat	Angka	3,38	
b.		Persentase permohonan dan fasilitasi pelayanan publik yang terselesaikan	%	100	
c.		Persentase desa yang meningkat status desa	%	13	
	KECAMATAN GEMBONG	**Kecamatan Gembong**			
a.		Indeks Kepuasan Masyarakat	Angka	3,79	
b.		Persentase permohonan dan fasilitasi pelayanan publik yang terselesaikan	%	100	
c.		Persentase desa yang meningkat status desa	%	13	
	KECAMATAN TAYU	**Kecamatan Tayu**			
a.		Indeks Kepuasan Masyarakat	Angka	3,79	
b.		Persentase permohonan dan fasilitasi pelayanan publik yang terselesaikan	%	100	
c.		Persentase desa yang meningkat status desa	%	13	
	KECAMATAN GUNUNGWUNGKAL	**Kecamatan Gunungwungkal**			
a.		Indeks Kepuasan	Angka	3,38	

NO	URUSAN / TUJUAN / PERANGKAT DAERAH	BIDANG URUSAN / INDIKATOR	SATUAN	TARGET KINERJA	KETERANGAN
(1)		(2)	(3)	(4)	(5)
		Masyarakat			
b.		Persentase permohonan dan fasilitasi pelayanan publik yang terselesaikan	%	100	
c.		Persentase desa yang meningkat status desa	%	13	
	KECAMATAN CLUWAK	**Kecamatan Cluwak**			
a.		Indeks Kepuasan Masyarakat	Angka	3,79	
b.		Persentase permohonan dan fasilitasi pelayanan publik yang terselesaikan	%	100	
c.		Persentase desa yang meningkat status desa	%	13	
	KECAMATAN DUKUHSETI	**Kecamatan Dukuhseti**			
a.		Indeks Kepuasan Masyarakat	Angka	3,38	
b.		Persentase permohonan dan fasilitasi pelayanan publik yang terselesaikan	%	100	
c.		Persentase desa yang meningkat status desa	%	13	
	KECAMATAN KAYEN	**Kecamatan Kayen**			
a.		Indeks Kepuasan Masyarakat	Angka	3,23	
b.		Persentase permohonan dan fasilitasi pelayanan publik yang terselesaikan	%	100	
c.		Persentase desa yang meningkat status desa	%	24,24	
	KECAMATAN GABUS	**Kecamatan Gabus**			
a.		Indeks Kepuasan Masyarakat	Angka	3,38	
b.		Persentase permohonan dan fasilitasi pelayanan publik yang terselesaikan	%	100	
c.		Persentase desa yang meningkat status desa	%	25,00	
	KECAMATAN TAMBAKROMO	**Kecamatan Tambakromo**			
a.		Indeks Kepuasan Masyarakat	Angka	3,77	
b.		Persentase permohonan dan fasilitasi pelayanan publik yang terselesaikan	%	100	
c.		Persentase desa yang meningkat status desa	%	10	
	KECAMATAN SUKOLILO	**Kecamatan Sukolilo**			
a.		Indeks Kepuasan Masyarakat	Angka	3,38	
b.		Persentase permohonan dan fasilitasi pelayanan publik yang terselesaikan	%	100	
c.		Persentase desa yang meningkat status desa	%	13	

NO	URUSAN / TUJUAN / PERANGKAT DAERAH	BIDANG URUSAN / INDIKATOR	SATUAN	TARGET KINERJA	KETERANGAN
(1)		(2)	(3)	(4)	(5)
	KECAMATAN JUWANA	**Kecamatan Juwana**			
a.		Indeks Kepuasan Masyarakat	Angka	3,38	
b.		Persentase permohonan dan fasilitasi pelayanan publik yang terselesaikan	%	100	
c.		Persentase desa yang meningkat status desa	%	10,34	
	KECAMATAN TRANGKIL	**Kecamatan Trangkil**			
a.		Indeks Kepuasan Masyarakat	Angka	3,50	
b.		Persentase permohonan dan fasilitasi pelayanan publik yang terselesaikan	%	100	
c.		Persentase desa yang meningkat status desa	%	81,25	
	KECAMATAN WEDARIJAKSA	**Kecamatan Wedarijaksa**			
a.		Indeks Kepuasan Masyarakat	Angka	3,66	
b.		Persentase permohonan dan fasilitasi pelayanan publik yang terselesaikan	%	100	
c.		Persentase desa yang meningkat status desa	%	22	
	KECAMATAN BATANGAN	**Kecamatan Batangan**			
a.		Indeks Kepuasan Masyarakat	Angka	3,38	
b.		Persentase permohonan dan fasilitasi pelayanan publik yang terselesaikan	%	100	
c.		Persentase desa yang meningkat status desa	%	49,99	
	KECAMATAN JAKENAN	**Kecamatan Jakenan**			
a.		Indeks Kepuasan Masyarakat	Angka	3,79	
b.		Persentase permohonan dan fasilitasi pelayanan publik yang terselesaikan	%	100	
c.		Persentase desa yang meningkat status desa	%	13	
	KECAMATAN JAKEN	**Kecamatan Jaken**			
a.		Indeks Kepuasan Masyarakat	Angka	3,38	
b.		Persentase permohonan dan fasilitasi pelayanan publik yang terselesaikan	%	100	
c.		Persentase desa yang meningkat status desa	%	19,04	
	KECAMATAN WINONG	**Kecamatan Winong**			
a.		Indeks Kepuasan Masyarakat	Angka	3,38	
b.		Persentase permohonan dan fasilitasi pelayanan	%	100	

NO	URUSAN / TUJUAN / PERANGKAT DAERAH	BIDANG URUSAN / INDIKATOR	SATUAN	TARGET KINERJA	KETERANGAN
(1)		(2)	(3)	(4)	(5)
		publik yang terselesaikan			
c.		Persentase desa yang meningkat status desa	%	20	
	KECAMATAN PUCAKWANGI	**Kecamatan Pucakwangi**			
a.		Indeks Kepuasan Masyarakat	Angka	3,38	
b.		Persentase permohonan dan fasilitasi pelayanan publik yang terselesaikan	%	100	
c.		Persentase desa yang meningkat status desa	%	13	
H	**UNSUR PEMERINTAHAN UMUM**				
	Terwujudnya kehidupan masyarakat yang aman dan tertib berlandaskan pancasila, demokrasi dan HAM				
	BADAN KESATUAN BANGSA DAN POLITIK	**KESATUAN BANGSA DAN POLITIK**			
a.		Jumlah Konflik di Masyarakat	Kejadian	0	
b.		Jumlah Titik Rawan Konflik	Titik Lokasi	6	

Sumber: RPJMD Tahun 2025-2029.

6.2. Indikator Kinerja Daerah

Indikator kinerja daerah merupakan indikator kinerja yang ditetapkan sebagai ukuran kinerja seluruh penyelenggaraan urusan pemerintahan daerah Kabupaten Pati tahun 2026.

Tabel VI.3
Indikator Kinerja Daerah Terhadap Capaian Kinerja Penyelenggaraan Urusan Pemerintahan Kabupaten Tahun 2026

NO	INDIKATOR	SATUAN	TARGET		KETERANGAN
			2025	2026	
(1)	(2)	(3)	(4)	(5)	(6)
I	**ASPEK GEOGRAFI DAN DEMOGRAFI**				
1	Indeks Ketahanan Pangan	angka	89,82	89,935	
2	Prevalensi Ketidakcukupan Konsumsi Pangan	%	5,74	5,45	
3	Akses Rumah Tangga Perkotaan terhadap Air Siap Minum Perpipaan	%	33,39	33,80	
4	Rumah Tangga dengan Akses Sanitasi Aman	%	18.86	20.37	
5	Timbulan Sampah Terolah di Fasilitas	%	15.70	16.00	

NO	INDIKATOR	SATUAN	TARGET		KETERANGAN
			2025	2026	
(1)	(2)	(3)	(4)	(5)	(6)
	Pengolahan Sampah				
6	Persentase Rumah Tangga dengan Akses Internet	%	46,49	47,90	
7	Indeks Ketahanan Daerah	angka	0,60	0,67	
8	Laju Pertumbuhan Penduduk	%	0,73	0,73	
9	Rasio Penduduk Laki-laki dan Perempuan	angka	0,99	0,99	
10	Kepadatan Penduduk	jiwa/km2	910,6193	917,2669	
II	**ASPEK KESEJAHTERAAN MASYARAKAT**				
1	Laju Pertumbuhan Ekonomi	%	5,10-5,80	5,50-6,50	
2	Angka Kemiskinan	%	8,37-8,9	8,51-8,40	
3	PDRB Per Kapita	RpJuta/ tahun	44,02-44,32	48,29-49,52	
4	Tingkat Pengangguran Terbuka	%	4,04-3,74	3,74-3,44	
5	Rasio Gini	angka	0,358	0,356	
6	Indeks Pembangunan Manusia	angka	75.31	76.01	
7	Persentase Ketimpangan Pendapatan Menurut Kriteria Bank Dunia	%	22,16-22,36	22,31-22,56	
8	Pengeluaran Perkapita	RibuRp/ kapita/ tahun	11.566,25	11.747,5	
9	Umur Harapan Hidup	tahun	77.1	77.23	
10	Prevalensi Stunting	%	16	15,34	
11	Rata-rata lama sekolah	tahun	8.01	8.41	
12	Harapan Lama Sekolah	tahun	13.57	14.13	
13	Indeks Literasi/Numerasi				
	a. Literasi SD	%	86,03	86,25	
	b. Literasi SMP	%	86.03	86.25	
	c. Numerasi SD	%	87.32	87.54	
	d. Numerasi SMP	%	77.98	78.18	
14	Indeks Pembangunan Literasi Masyarakat	Angka	14,47	14,48	
15	Cakupan Kepesertaan Jaminan Sosial Tenaga Kerja	%	47,13	50,00	
16	Indeks Pembangunan Keluarga (iBangga)	angka	64,55-65,95	64,94-66,32	
17	Indeks Kesenjangan Gender (IKG)	angka	0,237-0,225	0,234-0,217	

NO	INDIKATOR	SATUAN	TARGET		KETERANGAN
			2025	2026	
(1)	(2)	(3)	(4)	(5)	(6)
18	Indeks Pembangunan Gender (IPG)	angka	92,61	92,80	
III	**ASPEK DAYA SAING DAERAH**				
1	Angka Ketergantungan	%	43,74	44,28	
2	Rasio PDRB Industri Pengolahan	%	28,79	28,81	
3	Rasio PDRB Akomodasi Makan dan Minum	%	4.29	4.38	
4	Rasio Kewirausahaan	%	4,44	4,52	
5	Tingkat Partisipasi Angkatan Kerja	%	61,02	61,42	
6	Kapabilitas Inovasi	angka	2,00	2,076	
7	Persentase Peningkatan Investasi	%	0,12	0,13	
8	Pembentukan Modal Tetap Bruto	%	22,86	22,92	
9	Indeks Akses Keuangan Daerah (IKAD)	angka	4,47	4,54	
10	Indeks Kualitas Layanan Infrastruktur	%	85,93	86,78	
11	Rumah Tangga dengan Akses Hunian Layak	%	93,34	94,33	
12	Persentase Desa Mandiri	%	28,28	28,45	
13	Rasio Pajak Daerah terhadap PDRB	%	0,41	0,42	
14	Tingkat Inflasi	%	1,71	2,50	
IV	**ASPEK PELAYANAN UMUM**				
1	Indeks Reformasi Hukum	angka	45.05	46.18	
2	Indeks Sistem Pemerintahan Berbasis Elektronik	angka	3.75	3.76	
3	Indeks Pelayanan Publik	angka	3,6900	3,7225	
4	Indeks Integritas Nasional	angka	82.38	82.79	
5	Nilai AKIP	Angka	65,92	65,95	
6	Indeks Profesionalitas ASN	Angka	75	77	
V	**INDIKATOR KINERJA KUNCI**				
A	**URUSAN WAJIB BERKAITAN DENGAN PELAYANAN DASAR**				
1	**BIDANG PENDIDIKAN**				
a.	Indeks Literasi SD	%	86,03	86,25	
b.	Indeks Literasi SMP	%	86.03	86.25	

NO	INDIKATOR	SATUAN	TARGET		KETERANGAN
			2025	2026	
(1)	(2)	(3)	(4)	(5)	(6)
c.	Indeks Numerasi SD	%	87.32	87.54	
d.	Indeks Numerasi SMP	%	77.98	78.18	
e.	Harapan Lama Sekolah	tahun	13.57	14.13	
f.	Rata-Rata Lama Sekolah	tahun	8.01	8.41	
g.	Iklim keamanan SD	nilai	7.94	8.06	
h.	Iklim keamanan SMP	nilai	78.62	78.63	
i.	Iklim kebhinekaan SD	nilai	74.65	74.66	
j.	Iklim kebinekaan SMP	nilai	76.45	76.46	
k.	Iklim inklusivitas SD	nilai	75.28	75.29	
l.	Iklim inklusivitas SMP	nilai	62.35	62.36	
m.	Persentase Anak Usia 5-6 Tahun yang Berpartisipasi dalam Pendidikan	%	95.33	95.57	
n.	Persentase Anak Usia 7-12 Tahun yang Berpartisipasi dalam Pendidikan	%	98.60	98.62	
o.	Persentase Anak Usia 13-15 Tahun yang Berpartisipasi dalam Pendidikan	%	94.44	94.46	
p.	Persentase Sekolah Dasar yang terakreditasi A	%	84.98	85.27	
q.	Persentase SMP yang terakreditasi A	%	75.26	76.29	
r.	Persentase PAUD yang terakreditasi B	%	90.20	90.21	
s.	Persentase Pendidikan Non formal/kesetaraan yang terakreditasi B	%	62.5	66.67	
2	**BIDANG KESEHATAN**				
a.	Umur Harapan Hidup	Tahun	77.1	77.23	
b.	Jumlah Kematian Ibu	Kasus	12	12	
c.	Jumlah Kematian Balita	Kasus	230	220	
d.	Prevalensi Stunting	Persen	16	15,34	
e.	Cakupan Kepesertaan Jaminan Kesehatan Nasional (JKN)	Persen	98,6	98,6	
f.	Persentase Fasilitas Pelayanan Kesehatan Sesuai Standar	Persen	45,21	45,21	
g.	Angka Populasi Bebas Penyakit Menular	Persen	100	100	

NO	INDIKATOR	SATUAN	TARGET		KETERANGAN
			2025	2026	
(1)	(2)	(3)	(4)	(5)	(6)
h.	Angka Populasi Bebas Penyakit Tidak Menular	Persen	71,43	71,43	
i.	Net Death Rate (NDR)	Angka	< 25 / 1000	< 25 / 1000	
3	**BIDANG PEKERJAAN UMUM DAN PENATAAN RUANG**				
a.	Indeks Kepuasan Layanan Infrastruktur	%	71,85	73,56	
b.	Persentase Panjang Jalan Kondisi Permukaan Mantap Kewenangan Kabupaten/Kota	%	73,69	77,02	
c.	Rumah Tangga dengan Akses Sanitasi Aman	%	18,86	20,37	
d.	Akses Rumah Tangga Perkotaan terhadap Air Siap Minum Perpipaan	%	33,39	33,80	
e.	Indeks Kinerja Sistem Irigasi Kewenangan Kabupaten/Kota	%	70,01	70,1	
f.	Persentase nilai kinerja penyelenggaraan penataan ruang	%	59	61	
4	**BIDANG PERUMAHAN DAN KAWASAN PERMUKIMAN**				
a.	Persentase Rumah Tangga dengan Akses Hunian Layak, Terjangkau, dan Berkelanjutan	%	84.65	84.81	
b.	Rumah Tangga dengan Akses Hunian Layak	Angka	384.438	385.138	
5	**BIDANG KETENTERAMAN DAN KETERTIBAN UMUM SERTA PERLINDUNGAN MASYARAKAT**				
	Ketentraman dan Ketertiban Umum				
a.	Tingkat penyelesaian pelanggaran K3 (ketertiban, ketentraman, keindahan) (%)	%	97	98	
b.	Rasio Pelanggaran	Angka	2,95	2,94	
	Kebencanaan				
a.	Indeks Ketahanan Daerah	Angka	0,60	0,67	

NO	INDIKATOR	SATUAN	TARGET		KETERANGAN
			2025	2026	
(1)	(2)	(3)	(4)	(5)	(6)
b.	Persentase Kerugian Ekonomi Langsung akibat bencana terhadap PDRB	%	0,52	0,54	
6	**BIDANG SOSIAL**				
a.	Indeks Kesejahteraaan Sosial	%	54,00	56,00	
b.	Persentase penurunan PPKS (Pemerlu Pelayanan Kesejahteraan Sosial)	%	5,00	5,00	
B	**URUSAN WAJIB TIDAK BERKAITAN DENGAN PELAYANAN DASAR**				
1	**BIDANG TENAGA KERJA**				
a.	Rasio Kesempatan Kerja (%)		75	77	
b.	Peningkatan Produktivitas Tenaga Kerja Daerah	RpJuta/Orang/Tahun	46	46,5	
	Pertumbuhan Penempatan Tenaga Kerja	%	7	8	
	Persentase Perusahaan yang memiliki PP/PKB, struktur skala upah dan terdaftar peserta BPJS Ketenagakerjaan	%	50	52	
2	**BIDANG PEMBERDAYAAN PEREMPUAN DAN PERLINDUNGAN ANAK**				
a.	Indeks Perlindungan Anak (IPA)	Angka	72,65	74,66	
b.	Indeks Kesenjangan Gender (IKG)	Angka	0,237-0,225	0,234-0,217	
c.	Indeks Pembangunan Gender (IPG)	Angka	92,61	92,80	
d.	Indeks Perlindungan Hak Anak (IPHA)	Angka	66,2	67,4	
e.	Indeks Perlindungan Khusus Anak (IPKA)	Angka	83,5	84,1	
3	**BIDANG PANGAN**				
a.	Indek Ketahanan Pangan (IKP)	Angka	89,82	89,935	
b.	Prevalensi	%	5,74	5,45	

NO	INDIKATOR	SATUAN	TARGET		KETERANGAN
			2025	2026	
(1)	(2)	(3)	(4)	(5)	(6)
	ketidakcukupan konsumsi pangan / Prevelence of Undernourishmnet (PoU)				
4	**BIDANG PERTANAHAN**				
a.	Persentase penanganan permasalahan pertanahan	%	100	100	
5	**BIDANG LINGKUNGAN HIDUP**				
a.	Indeks Kualitas Lingkungan Hidup (IKLH)	Angka	72,29	72,33	
b.	Timbulan Sampah yang terolah di fasilitas pengolahan sampah	%	15,70	16,00	
c.	Indeks Kualitas Air	Angka	68,99	69,09	
d.	Indeks Kualitas Udara	Angka	86,63	84,64	
e.	Indeks Kualitas Tutupan Lahan	Angka	55,14	55,15	
6	**BIDANG ADMINISTRASI KEPENDUDUKAN DAN PENCATATAN SIPIL**				
a.	Persentase kepemilikan identitas kependudukan digital (IKD)	%	100	100	
b.	Persentase kepemilikan KTP-el (%)	%	100	100	
c.	Persentase kepemilikan KK (%)	%	100	100	
d.	Persentase kepemilikan KIA (%)	%	55,71	55,78	
e.	Persentase kepemilikan akte kelahiran (%)	%	96,14	96,7	
f.	Persentase kepemilikan akte kematian (%)	%	100	100	
g.	Persentase kepemilikan akte perkawinan (%)	%	100	100	
h.	Persentase kepemilikan akte perceraian (%)	%	100	100	
i.	Indeks kepuasan masyarakat terhadap layanan administrasi kependudukan	Angka	93.50	93.70	
7	**BIDANG PEMBERDAYAAN**				

NO	INDIKATOR	SATUAN	TARGET		KETERANGAN
			2025	2026	
(1)	(2)	(3)	(4)	(5)	(6)
	MASYARAKAT DAN DESA				
a.	Persentase Desa Mandiri (%)	%	28,28	28,45	
b.	Persentase desa yang meningkatkan status klasifikasi desa	%	13,50	14.96	
8	**BIDANG PENGENDALIAN PENDUDUK DAN KB**				
a.	Indeks Pembangunan Keluarga (iBangga)	Angka	64,55-65,95	64,94-66,32	
b.	Laju pertumbuhan penduduk	%	0,73	0,73	
9	**BIDANG PERHUBUNGAN**				
a.	Rasio konektivitas	Angka	100	100	
b.	indeks kinerja lalu lintas dan angkutan jalan	Angka	19015	19090	
10	**BIDANG KOMUNIKASI DAN INFORMATIKA**				
a.	Indeks tranformasi Digital Pilar Pemerintah	Angka	N/A	1,80	
b.	Presentase Pengelolaan informasi komunikasi dan layanan publik berbasis digital	%		80,60	
11	**BIDANG KOPERASI, USAHA KECIL, DAN MENENGAH**				
a.	Rasio Kewirausahaan	%	4,44	4,52	
b.	Rasio Volume Usaha Koperasi terhadap PDRB (%)	%	5,46	6	
c.	Persentase jumlah usaha mikro yang mengalami peningkatan omset	%	9,62	11,54	
d.	Persentase Koperasi yang unggul	%	10,79	12,59	
12	**BIDANG PENANAMAN MODAL**				
a.	Persentase Peningkatan Investasi	%	0,12	0,13	
b.	Indeks Kepuasan Masyarakat	Angka	98	98	
13	**BIDANG KEPEMUDAAN**				

NO	INDIKATOR	SATUAN	TARGET		KETERANGAN
			2025	2026	
(1)	(2)	(3)	(4)	(5)	(6)
	DAN OLAHRAGA				
a.	Tingkat Partisipasi Pembangunan Pemuda	%	1,5	2	
b.	Jumlah perolehan medali pada even olahraga provinsi dan nasional	Medali	90	95	
c.	Persentase Peningkatan Pemuda dalam Pembangunan	%	25	30	
d.	Persentase peningkatan atlet berprestasi	%	12	15.70	
14	**BIDANG STATISTIK**				
a.	Indek Pembangunan Statistik (IPS)	Angka	2,91	2,92	
15	**BIDANG PERSANDIAN**				
a.	Indeks Pemerintahan Digital	Angka	n/a	1,80	
b.	Prosentase Pengelolaan informasi komunikasi dan layanan publik berbasis digital	%	100	100	
c.	Prosentase keterbukaan informasi publik	%	100	100	
16	**BIDANG KEBUDAYAAN**				
a.	Jumlah Pengunjung cagar budaya	orang	62.25	62.26	
b.	Persentase warisan budaya yang dilestarikan	%	100	100	
17	**BIDANG PERPUSTAKAAN**				
a.	Indeks Pembangunan Literasi Masyarakat	Angka	14,47	14,48	
b.	Nilai Tingkat Kegemaran Membaca Masyarakat	Angka	79,92	79,93	
18	**BIDANG KEARSIPAN**				
a.	Indeks Hasil Pengawasan Kearsipan pada Lingkup Pemerintahan Daerah	Angka	80	82	
b.	Persentase Pengelolaan Arsip di Perangkat Daerah	%	40	50	

NO	INDIKATOR	SATUAN	TARGET		KETERANGAN
			2025	2026	
(1)	(2)	(3)	(4)	(5)	(6)
c.	Tingkat Keberadaan dan Keutuhan Arsip	%	40	45	
C	**URUSAN PEMERINTAHAN PILIHAN**				
1	**BIDANG KELAUTAN DAN PERIKANAN**				
a.	Kontribusi Sektor Perikanan terhadap PDRB (%)	%	4,21	4,22	
b.	Nilai Produksi Perikanan Tangkap	Milyar Rupiah	1.065,67	1.140,27	
c.	Nilai Produksi Perikanan Budidaya dan Garam	Milyar Rupiah	1.274,08	1.286,70	
d.	-Budidaya	Milyar Rupiah	*1.070,08*	*1.072,50*	
e.	-Garam	Milyar Rupiah	*204*	*214,2*	
f.	Nilai Produksi Pengolahan Hasil Perikanan	Milyar Rupiah	1.148,25	1.165,45	
2	**BIDANG PARIWISATA**				
a.	Kontribusi Sektor Pariwisata Terhadap PAD (%)	%	4,29	4,38	
b.	Presentase Peningkatan Jumlah kunjungan wisata	%	5	5	
3	**BIDANG PERTANIAN**				
a.	Kontribusi PDRB Sektor Pertanian	%	22,96	22,6	
b.	Nilai Tukar Petani (NTP)	%	113	114	
c.	Persentase Peningkatan Produksi Tanaman Pangan, Hortikultura, Perkebunan dan Peternakan	%	2,5	2,6	
d.	Persentase Lahan untuk Usaha Pertanian Ramah Lingkungan	%	13,5	15,00	
e.	Persentase Pemuda Milenial dalam Usaha Pertanian	%	7,3	7,5	
4	**BIDANG PERDAGANGAN**				
a.	Disparitas Harga	%	± 10	± 10	
b.	Kontribusi Sektor Perdagangan terhadap PDRB	%	14,5	14,55	
c.	Persentase Jenis Barang Kebutuhan Pokok Dan Barang Penting yang	%	102,03	102,62	

NO	INDIKATOR	SATUAN	TARGET		KETERANGAN
			2025	2026	
(1)	(2)	(3)	(4)	(5)	(6)
	harganya stabil				
d.	Persentase Pelaku Perdagangan yang terakomodir di sarana perdagangan daerah	%	66,21	68,77	
e.	Persentase Sarana Distribusi Perdagangan yang meningkat kualitasnya	%	50	50	
f.	Pertumbuhan ekspor	%	0,15	0,2	
g.	Persentase alat – alat ukur, takar, timbang dan perlengkapannya (UTTP) bertanda tera sah yang berlaku	%	105	106	
5	**BIDANG PERINDUSTRIAN**				
a.	Rasio PDRB industri pengolahan	%	28,79	28,81	
b.	Pertumbuhan industri non migas (pengolahan)	%	7,00	7,00	
D	**URUSAN PENDUKUNG URUSAN PEMERINTAHAN**				
1	**SEKRETARIAT DAERAH**				
a.	Indeks Reformasi Birokras	Angka	71,38	71,41	
b.	Nilai SKM Kabupaten	Angka	92,90	93,00	
c.	Nilai SKM Setda	Angka	98,00	98,50	
d.	Nilai AKIP OPD yang berkriteria Baik di rumpun Pemerintahan dan Kesejahteraan Rakyat	Angka	100%	100%	
e.	Indeks Reformasi Hukum	Angka	89,20	89,30	
f.	Indeks Kualitas Kebijakan	Angka	74,38	74,45	
g.	Nilai AKIP OPD yang berkriteria Baik di rumpun Perekonomian dan Pembangunan	Angka	100%	100%	
h.	Indeks Tata Kelola Pengadaan	Angka	83,90	84,00	
i.	Tingkat Inflasi	Angka	1,71	2,50	
2	**SEKRETARIAT DPRD**				
a.	Presentase Ketepatan Penetapan Perda APBD (%)	%	100	100	

NO	INDIKATOR	SATUAN	TARGET		KETERANGAN
			2025	2026	
(1)	(2)	(3)	(4)	(5)	(6)
b.	Presentase penetapan Raperda (%)	%	100	100	
c.	Persentase pengawasan penyelenggaraan pemerintahan (%)	%	100	100	
d.	Tingkat kepuasan anggota DPRD terhadap pelayanan Sekretariat DPRD	%	100	100	
E	**UNSUR PENUNJANG URUSAN PEMERINTAHAN**				
1	**PERENCANAAN**				
a.	Indeks Perencanaan Pembangunan Daerah	Angka	75,13	78,13	
b.	Persentase Kebijakan berbasis bukti (%)	%	100	100	
c.	Skor aspek sinergi	Angka	25,205	25,205	
d.	skor aspek kualitas	Angka	42,925	42,925	
e.	skor aspek keterhubungan	Angka	7	10	
2	**KEUANGAN**				
a.	Desentralisasi Fiskal (%)	%	19,11	20,14	
b.	Persentase Kapasitas Riil Belanja Daerah (%)	%	24,9	17,2	
c.	Opini BPK atas laporan keuangan	Opini	WTP	WTP	
d.	Persentase Peningkatan PAD	%	13,64	6,77	
e.	Rasio Pajak Daerah terhadap PDRB	%	0,41	0,42	
3	**KEPEGAWAIAN**				
a.	Indeks Profesionalitas ASN	Angka	75	77	
b.	Indeks Sistem Merit	Angka	0,68	0,7	
4	**PENDIDIKAN DAN PELATIHAN**				
a.	Indeks Profesionalitas ASN Dimensi Kompetensi	Angka	24	25	
5	**PENELITIAN DAN PENGEMBANGAN**				
a.	Indeks Inovasi Daerah (IID)	Angka	72,1	74,2	
b.	Persentase riset yang mendukung program pembangunan daerah	%	100%	100%	
F	**UNSUR PENGAWASAN**				
	INSPEKTORAT				
a.	Maturitas	Level	Level 3	Level 3	

NO	INDIKATOR	SATUAN	TARGET		KETERANGAN
			2025	2026	
(1)	(2)	(3)	(4)	(5)	(6)
	Penyelenggaraan SPIP level 3				
b.	Persentase OPD yang menerapkan SPIP di Level 3	%	33,5	35,5	
G	**UNSUR KEWILAYAHAN**				
	Kecamatan Pati				
a.	Indeks Kepuasan Masyarakat	Angka	3,36	3,38	
b.	Persentase permohonan dan fasilitasi pelayanan publik yang terselesaikan	%	100	100	
c.	Persentase desa yang meningkat status desa	%	25,00	29,17	
	Kecamatan Margorejo				
a.	Indeks Kepuasan Masyarakat	Angka	3,89	3,91	
b.	Persentase permohonan dan fasilitasi pelayanan publik yang terselesaikan	%	100	100	
c.	Persentase desa yang meningkat status desa	%	27,8	27,8	
	Kecamatan Tlogowungu				
a.	Indeks Kepuasan Masyarakat	Angka	3,36	3,38	
b.	Persentase permohonan dan fasilitasi pelayanan publik yang terselesaikan	%	100	100	
c.	Persentase desa yang meningkat status desa	%	7	13	
	Kecamatan Gembong				
a.	Indeks Kepuasan Masyarakat	Angka	3,77	3,79	
b.	Persentase permohonan dan fasilitasi pelayanan publik yang terselesaikan	%	100	100	
c.	Persentase desa yang meningkat status desa	%	7	13	
	Kecamatan Tayu				
a.	Indeks Kepuasan Masyarakat	Angka	3,77	3,79	
b.	Persentase permohonan dan fasilitasi pelayanan publik yang	%	100	100	

NO	INDIKATOR	SATUAN	TARGET		KETERANGAN
			2025	2026	
(1)	(2)	(3)	(4)	(5)	(6)
	terselesaikan				
c.	Persentase desa yang meningkat status desa	%	7	13	
	Kecamatan Gunungwungkal				
a.	Indeks Kepuasan Masyarakat	Angka	3,36	3,38	
b.	Persentase permohonan dan fasilitasi pelayanan publik yang terselesaikan	%	100	100	
c.	Persentase desa yang meningkat status desa	%	7	13	
	Kecamatan Cluwak				
a.	Indeks Kepuasan Masyarakat	Angka	3,77	3,79	
b.	Persentase permohonan dan fasilitasi pelayanan publik yang terselesaikan	%	100	100	
c.	Persentase desa yang meningkat status desa	%	7	13	
	Kecamatan Dukuhseti				
a.	Indeks Kepuasan Masyarakat	Angka	3,36	3,38	
b.	Persentase permohonan dan fasilitasi pelayanan publik yang terselesaikan	%	100	100	
c.	Persentase desa yang meningkat status desa	%	7	13	
	Kecamatan Kayen				
a.	Indeks Kepuasan Masyarakat	Angka	3,20	3,23	
b.	Persentase permohonan dan fasilitasi pelayanan publik yang terselesaikan	%	100	100	
c.	Persentase desa yang meningkat status desa	%	22,22	24,24	
	Kecamatan Gabus				
a.	Indeks Kepuasan Masyarakat	Angka	3,36	3,38	
b.	Persentase permohonan dan fasilitasi pelayanan publik yang terselesaikan	%	100	100	
c.	Persentase desa yang meningkat status desa	%	20,80	25,00	
	Kecamatan				

NO	INDIKATOR	SATUAN	TARGET		KETERANGAN
			2025	2026	
(1)	(2)	(3)	(4)	(5)	(6)
	Tambakromo				
a.	Indeks Kepuasan Masyarakat	Angka	3,75	3,77	
b.	Persentase permohonan dan fasilitasi pelayanan publik yang terselesaikan	%	100	100	
c.	Persentase desa yang meningkat status desa	%	5	10	
	Kecamatan Sukolilo				
a.	Indeks Kepuasan Masyarakat	Angka	3,36	3,38	
b.	Persentase permohonan dan fasilitasi pelayanan publik yang terselesaikan	%	100	100	
c.	Persentase desa yang meningkat status desa	%	7	13	
	Kecamatan Juwana				
a.	Indeks Kepuasan Masyarakat	Angka	3,36	3,38	
b.	Persentase permohonan dan fasilitasi pelayanan publik yang terselesaikan	%	100	100	
c.	Persentase desa yang meningkat status desa	%	44,83	10,34	
	Kecamatan Trangkil				
a.	Indeks Kepuasan Masyarakat	Angka	3,48	3,50	
b.	Persentase permohonan dan fasilitasi pelayanan publik yang terselesaikan	%	100	100	
c.	Persentase desa yang meningkat status desa	%	75	81,25	
	Kecamatan Wedarijaksa				
a.	Indeks Kepuasan Masyarakat	Angka	3,61	3,66	
b.	Persentase permohonan dan fasilitasi pelayanan publik yang terselesaikan	%	100	100	
c.	Persentase desa yang meningkat status desa	%	17	22	
	Kecamatan Batangan				
a.	Indeks Kepuasan	Angka	3,36	3,38	

NO	INDIKATOR	SATUAN	TARGET		KETERANGAN
			2025	2026	
(1)	(2)	(3)	(4)	(5)	(6)
	Masyarakat				
b.	Persentase permohonan dan fasilitasi pelayanan publik yang terselesaikan	%	100	100	
c.	Persentase desa yang meningkat status desa	%	38,88	49,99	
	Kecamatan Jakenan				
a.	Indeks Kepuasan Masyarakat	Angka	3,77	3,79	
b.	Persentase permohonan dan fasilitasi pelayanan publik yang terselesaikan	%	100	100	
c.	Persentase desa yang meningkat status desa	%	7	13	
	Kecamatan Jaken				
a.	Indeks Kepuasan Masyarakat	Angka	3,36	3,38	
b.	Persentase permohonan dan fasilitasi pelayanan publik yang terselesaikan	%	100	100	
c.	Persentase desa yang meningkat status desa	%	14,28	19,04	
	Kecamatan Winong				
a.	Indeks Kepuasan Masyarakat	Angka	3,36	3,38	
b.	Persentase permohonan dan fasilitasi pelayanan publik yang terselesaikan	%	100	100	
c.	Persentase desa yang meningkat status desa	%	13	20	
	Kecamatan Pucakwangi				
a.	Indeks Kepuasan Masyarakat	Angka	3,36	3,38	
b.	Persentase permohonan dan fasilitasi pelayanan publik yang terselesaikan	%	100	100	
c.	Persentase desa yang meningkat status desa	%	10	13	
H	**UNSUR PEMERINTAHAN UMUM**				
	KESATUAN BANGSA DAN				

NO	INDIKATOR	SATUAN	TARGET		KETERANGAN
			2025	2026	
(1)	(2)	(3)	(4)	(5)	(6)
	POLITIK				
a.	Jumlah Konflik di Masyarakat	Kejadian	0	0	
b.	Jumlah Titik Rawan Konflik	Titik Lokasi	6	6	

Sumber: RPJMD Tahun 2025-2029.

6.3. Indikator Kinerja Program Perangkat Daerah Tahun 2026

Indikator kinerja program prioritas pembangunan daerah merupakan indikator kinerja yang ditetapkan sebagai ukuran kinerja program yang dilaksanakan oleh seluruh penyelenggara pemerintahan daerah Kabupaten Pati tahun 2026. Indikator kinerja program sebagaimana RPJMD Tahun 2025-2029 adalah sebagai berikut.

Tabel VI.4
Indikator Kinerja Program Perangkat Daerah Tahun 2026

BIDANG URUSAN/PROGRAM	INDIKATOR	SATUAN	TARGET 2026	OPD PENGAMPU
1	2	4	5	14
URUSAN WAJIB BERKAITAN DENGAN PELAYANAN DASAR				
BIDANG PENDIDIKAN				
Program Penunjang Urusan Pemerintahan Daerah Kabupaten/Kota				Disdikbud
Tersedianya layanan penunjang PD	Nilai SKM PD	Angka	97,67	
	Nilai AKIP PD	Angka	77,66	
Program Pengelolaan Pendidikan				Disdikbud
Meningkatnya Partisipasi anak usia sekolah	APK PAUD (%)	Persen	89,64	
	APM SD (%)	Persen	98,59	
	APM SMP (%)	Persen	80,08	
	APS Kesetaraan (%)	Persen	58,85	
	Persentase anak putus sekolah SD(%)	Persen	0	
	Persentase SD yang menerapkan kebijakan pencegahan dan penanganan perundungan (%)	Persen	100	

BIDANG URUSAN/PROGRAM	INDIKATOR	SATUAN	TARGET 2026	OPD PENGAMPU
1	2	4	5	14
	Persentase SMP yang menerapkan kebijakan pencegahan dan penanganan perundungan (%)	Persen	100	
	Persentase SD yang menerapkan pendidikan inklusi (%)	Persen	100	
	Persentase SMP yang menerapkan pendidikan inklusi (%)	Persen	100	
	Iklim Keamanan SD	Angka	78,63	
	Iklim Keamanan SMP	Angka	74,66	
	Iklim Kebhinekaan SD	Angka	76,46	
	Iklim Kebhinekaan SMP	Angka	75,29	
	Iklim Inklusivitas SD	Angka	62,36	
	Iklim Inklusivitas SMP	Angka	62,26	
Program Pengembangan Kurikulum				Disdikbud
Meningkatnya kualitas kurikulum pendidikan berbasis muatan lokal	Persentase satuan pendidikan yang mempunyai guru mengajar mulok bahasa daerah/seni budaya dan mengarusutamakan kebudayaan	Persen	100	
Program Pendidik dan Tenaga Kependidikan				Disdikbud
Meningkatnya mutu dan distribusi Pendidik dan Tenaga Kependidikan	Indeks Pemerataan Guru SD	Angka	0,42	
	Indeks Pemerataan Guru SMP	Angka	0,39	

BIDANG URUSAN/PROGRAM	INDIKATOR	SATUAN	TARGET 2026	OPD PENGAMPU
1	2	4	5	14
	Indeks Pemerataan Guru PAUD	Angka	0,42	
	Persentase Guru SD yang Memiliki Sertifikat Pendidik (%)	Persen	57,56	
	Persentase Guru SMP yang Memiliki Sertifikat Pendidik (%)	Persen	49,53	
	Proporsi Guru PAUD Formal dengan kualifikasi S1 / D IV (%)	Persen	57,19	
	Persentase guru Pendidikan Kesetaraan dengan tingkat pendidikan S1 (%)	Persen	76,99	
Program Pengendalian Perizinan Pendidikan				Disdikbud
Meningkatnya kualitas dan distribusi institusi pendidikan	Persentase Usulan Izin Satuan Pendidikan Dasar yang Diterbitkan/ Diperbarui (%)	Persen	100	
	Persentase Usulan Izin Satuan Pendidikan PAUD yang Diterbitkan/ Diperbarui (%)	Persen	100	
	Persentase Usulan Izin Satuan Pendidikan Kesetaraan yang Diterbitkan/ Diperbarui (%)	Persen	100	
BIDANG KESEHATAN				
Program Penunjang Urusan Pemerintahan Daerah Kabupaten/Kota				Dinas Kesehatan
Tersedianya layanan penunjang PD	Nilai SKM PD	Angka	97,25	

BIDANG URUSAN/PROGRAM	INDIKATOR	SATUAN	TARGET 2026	OPD PENGAMPU
1	2	4	5	14
	Nilai AKIP PD	Angka	79,66	
Program Pemenuhan Upaya Kesehatan Perorangan dan Upaya Kesehatan Masyarakat				Dinas Kesehatan
Meningkatnya kualitas kesehatan perorangan dan masyarakat	Persentase Persalinan di Fasilitas Pelayanan Kesehatan (%)	Persen	100	
	Tingkat Kepuasan Pasien Terhadap Layanan Kesehatan (%)	Persen	97,12	
	Persentase Fasilitas Pelayanan Kesehatan yang terintegrasi dalam Sistim Informasi Kesehatan Nasional(%)	Persen	60	
	Persentase Fasilitas Layanan Kesehatan (Puskesmas) dengan Perbekalan Kesehatan sesuai standar (%)	Persen	98	
	Persentase Desa / Kelurahan Sanitasi Total Berbasis Masyarakat (%)	Persen	20	
	Proporsi Penduduk dengan Aktifitas Fisik Cukup (Prosentase Pengukuran Kebugaran) (%)	Persen	17	
	Persentase Lanjut Usia yang Mandiri (%)	Persen	77	
	Cakupan Penerima Pemeriksaan	Persen	40	

BIDANG URUSAN/PROGRAM	INDIKATOR	SATUAN	TARGET 2026	OPD PENGAMPU
1	2	4	5	14
	Kesehatan Gratis (%)			
	Persentase Fasilitas Pelayanan Kesehatan Terakreditasi Paripurna (%)	Persen	80	
	Cakupan Kepesertaan Aktif Jaminan Kesehatan Nasional (JKN) (%)	Persen	80	
	Persentase Penderita Hipertensi yang mendapatkan Pelayanan Kesehatan Sesuai Standar (%)	Persen	100	
	Prevalensi Depresi pada Usia ≥ 15 Tahun	Persen	1,5	
	Prevalensi Obesitas > 18 Tahun (%)	Persen	23,5	
	Cakupan Imunisasi Bayi Lengkap (%)	Persen	97	
	Persentase Merokok Penduduk 10 - 21 Tahun (%)	Persen	14,4	
	Angka Keberhasilan Pengobatan TB (%)	Persen	90	
	Cakupan Penemuan Kasus TB (%)	Persen	90	
	Cakupan ODHIV dalam pengobatan ARV yang di tes viral load dengan hasil viral load tersupresi	Persen	93	
Program Peningkatan Kapasitas Sumber Daya Manusia Kesehatan				Dinas Kesehatan
Meningkatnya Mutu dan Distribusi Tenaga	Rasio Tenaga Kesehatan	Angka	2.896	

BIDANG URUSAN/PROGRAM	INDIKATOR	SATUAN	TARGET 2026	OPD PENGAMPU
1	2	4	5	14
Kesehatan	dan Tenaga Medis terhadap Populasi (per 1000 penduduk)			
	Persentase Puskesmas dengan SDMK sesuai standar (%)	Persen	58,6	
	Persentase RS Pemerintah dengan Dokter Spesialis sesuai standar (%)	Persen	100	
Program Sediaan Farmasi, Alat Kesehatan dan Makanan Minuman				Dinas Kesehatan
Meningkatnya Kualitas dan Distribusi Sediaan Farmasi, Alat Kesehatan, dan Makanan Minuman	Persentase Penerbitan dan Pemenuhan Komitmen SPP-IRT Sesuai Standar	Persen	20.706	
	Persentase Pangan Industri Rumah Tangga Aman dan Bermutu	Persen	76	
	Persentase Sarana IRTP yang memenuhi Ketentuan	Persen	51	
	Persentase Apotek dan Toko Obat yang mampu memelihara Persyaratan Perizinan	Persen	80	
	Persentase Tempat Pengelolaan Pangan Memenuhi Syarat	Persen	20	
Program Pemberdayaan Masyarakat Bidang Kesehatan				Dinas Kesehatan
Meningkatnya Kualitas Pemberdayaan Masyarakat Bidang Kesehatan	Persentase penduduk yang menerapkan	Persen	80	

BIDANG URUSAN/PROGRAM	INDIKATOR	SATUAN	TARGET 2026	OPD PENGAMPU
1	2	4	5	14
	perilaku hidup sehat			
	Persentase posyandu aktif siklus hidup	Persen	70	
	Persentase desa/kelurahan yang membudayakan germas	Persen	36	
BIDANG PEKERJAAN UMUM DAN PENATAAN RUANG				
Program Penunjang Urusan Pemerintahan Daerah				DPUTR
Tersedianya layanan penunjang PD	Nilai SKM PD	Angka	96,37	
	Nilai AKIP PD	Angka	89,69	
Program Pengelolaan dan Pengembangan Sistem Drainase				DPUTR
Meningkatnya kualitas sistem drainase perkotaan	Persentase Cakupan Drainase dalam Kondisi Baik (%)	Persen	85,53	DPUTR
Program Penataan Bangunan Gedung				DPUTR
Peningkatan kualitas bangunan gedung pemerintahan	Persentase Bangunan gedung dalam kondisi baik (%)	Persen	91,56	
Program Penyelenggaraan Jalan				DPUTR
Meningkatnya aksesibilitas masyarakat yang nyaman dan aman	Tingkat kemantapan jalan	Persen	77,02	
	Tingkat kemantapan jembatan	Persen	80,33	
Program Pengembangan Jasa Konstruksi				DPUTR
Peningkatan kompetensi SDM konstruksi yang berdampak pada produktivitas dan kualitas pekerjaan	Persentase Tenaga Kerja Konstruksi Kualifikasi operator/teknisi/analis (%)	Persen	64,15	
Program Penyelenggaraan Penataan Ruang				DPUTR
peningkatan kinerja penyelenggaraan penataan ruang	Persentase nilai kinerja perencanaan penataan ruang, pemanfaatan	Persen	83,89	

BIDANG URUSAN/PROGRAM	INDIKATOR	SATUAN	TARGET 2026	OPD PENGAMPU
1	2	4	5	14
	ruang dan pengendalian pemanfaatan ruang			
Program Pengembangan Sistem dan Pengelolaan Sampah Regional				DPUTR
Meningkatnya layanan persampahan	Persentase Peningkatan Sampah yang dikelola di TPA/TPST Regional (%)	Persen	12,29	
Program Pengelolaan dan Pengembangan Sistem Air Limbah				DPUTR
Peningkatan kualitas hidup masyarakat, terutama bagi mereka yang tinggal di daerah dengan masalah sanitasi yang buruk	Persentase Peningkatan Rumah Tangga yang Menempati Hunia dengan Akses Sanitasi (Air Limbah Domestik Layak dan Aman) (%)	Persen	100	
Program Pengelolaan dan Pengembangan Sistem Penyediaan Air Minum				DPUTR
Peningkatan akses air minum	Persentase Peningkatan Kapasitas yang terlayani melalui Penyaluran Air Minum Curah Kabupaten/Kota (%)	Persen	20,54	
Program Pengelolaan Sumber Daya Air				DPUTR
Meningkatnya perlindungan masyarakat terhadap banjir dan meningkatnya akses masyarakat terhadap irigasi	Persentase Peningkatan Perlindungan Kawasan Permukiman Rawan Banjir (%)	Persen	43,37	
Menjamin ketersediaan dan keberlangsungan sumberdaya air	Persentase Luas Layanan Irigasi Multikomoditas (%)	Persen	53,39	
BIDANG PERUMAHAN DAN KAWASAN PERMUKIMAN				
Program Penunjang Urusan Pemerintahan				Disperkim

BIDANG URUSAN/PROGRAM	INDIKATOR	SATUAN	TARGET 2026	OPD PENGAMPU
1	2	4	5	14
Daerah Kabupaten/Kota				
Tersedianya layanan penunjang PD	Nilai SKM PD	Angka	99,67	
	Nilai AKIP PD	Angka	79,60	
Program Pengembangan Perumahan				Disperkim
Terpenuhinya Rumah Layak Huni bagi Warga Negara Korban Bencana dan yang Terkena Relokasi akibat Program Pemerintah	Persentase warga negara yang terkena relokasi akibat program kabupaten yang memperoleh fasilitasi penyediaan rumah yang layak huni (%)	Persen	100	
	Persentase warga negara korban bencana yang memperoleh rumah layak huni (%)	Persen	100	
Program Kawasan Permukiman				Disperkim
Meningkatnya Kualitas Kawasan Permukiman	Persentase luas kawasan kumuh di bawah 10 ha yang ditangani	Persen	98,19	
	Persentase jumlah RTLH di kawasan kumuh di bawah 10 Ha yang ditangani (%)	Persen	86,75	
Program Perumahan Dan Kawasan Permukiman Kumuh				Disperkim
Meningkatnya RTLH diluar kawasan kumuh yang ditangani	Persentase RTLH diluar kawasan kumuh yang ditangani (%)	Persen	8,42	
Program Peningkatan Prasarana, Sarana Dan Utilitas Umum (PSU)				Disperkim
Meningkatnya Penyediaan PSU Permukiman	Persentase Permukiman yang sudah dilengkapi PSU (Prasarana,	Persen	43	

BIDANG URUSAN/PROGRAM	INDIKATOR	SATUAN	TARGET 2026	OPD PENGAMPU
1	2	4	5	14
	Sarana dan Utilitas Umum) (%)			
Program Peningkatan Pelayanan Sertifikasi, Kualifikasi, Klasifikasi, Dan Registrasi Bidang Perumahan Dan Kawasan Permukiman				Disperkim
Meningkatnya Sertifikasi dan Registrasi bagi Orang atau Badan Hukum yang Melaksanakan Perancangan dan Perencanaan Rumah serta Perencanaan Prasarana, Sarana dan Utilitas Umum PSU Tingkat Kemampuan Menengah	Persentase Sertifikasi dan Registrasi bagi Badan Hukum yang melaksanakan perancangan dan perencanaan rumah serta perencanaan Prasarana, Sarana dan Utilitas Umum PSU (%)	Persen	11	
BIDANG KETENTERAMAN DAN KETERTIBAN UMUM				
Ketentraman dan Ketertiban Umum				
Program Penunjang Urusan Pemerintahan Daerah Kabupaten/Kota				Satpol PP
Tersedianya layanan penunjang PD	Nilai SKM PD	Angka	94,25	
	Nilai AKIP PD	Angka	79,70	
Program Peningkatan Ketentraman dan Ketertiban Umum				Satpol PP
Meningkatnya Kepatuhan Masyarakat terhadap Perda dan Perkada	Persentase Perda dan Perkada yang ditegakkan (%)	Persen	100	
Meningkatnya Penanganan Gangguan Ketentraman dan Ketertiban Umum	Persentase Penyelenggaraan Tibumtranmas (%)	Persen	100	
Meningkatnya Perlindungan terhadap Masyarakat	Persentase Cakupan Perlindungan Masyarakat (%)	Persen	64,00	
Meningkatnya Kapasitas SDM PPNS	Persentase PPNS yang Ditingkatkan Kompetensinya (%)	Persen	0,00	

BIDANG URUSAN/PROGRAM	INDIKATOR	SATUAN	TARGET 2026	OPD PENGAMPU
1	2	4	5	14
Kebakaran				
Program Pencegahan, Penanggulangan, Penyelamatan Kebakaran dan Penyelamatan Non Kebakaran				Satpol PP
Meningkatnya Layanan Pencegahan Kebakaran	Persentase Cakupan penyebaran informasi dan edukasi rawan kebakaran (%)	Persen	10	
Meningkatnya Pelayanan Penyelamatan dan Evakuasi Korban Kebakaran	Cakupan layanan penyelamatan dan evakuasi korban kebakaran (%)	Persen	100	
Kebencanaan				
Program Penunjang Urusan Pemerintahan Daerah Kabupaten/Kota				BPBD
Tersedianya layanan penunjang PD	Nilai SKM PD	Angka	95,20	
	Nilai AKIP PD	Angka	78,60	
Program Penanggulangan Bencana				BPBD
Meningkatnya Kualitas Layanan Pencegahan dan Kesiapsiagaan terhadap Bencana	Persentase Cakupan Penyebaran Informasi dan Edukasi Rawan Bencana	Persen	100	
	Persentase Penanganan Darurat Bencana	Persen	100	
	Persentase Penanganan Pasca Bencana	Persen	100	
BIDANG SOSIAL				
Program Penunjang Urusan Pemerintahan Daerah Kabupaten/Kota				Dinsos P3AKB
Tersedianya layanan penunjang PD	Nilai SKM PD	Angka	90,25	
	Nilai AKIP PD	Angka	79,5	
Program Pemberdayaan Sosial				Dinsos P3AKB
Meningkatnya Pemberdayaan Sosial	Persentase Pekerja Sosial/ Tenaga Sosial Yang melaksanakan pelayanan	Persen	100	

BIDANG URUSAN/PROGRAM	INDIKATOR	SATUAN	TARGET 2026	OPD PENGAMPU
1	2	4	5	14
	sosial di luar panti rehabilitasi sosial (%)			
Program Rehabilitasi Sosial				Dinsos P3AKB
Meningkatnya Rehabilitasi Sosial	Persentase penyadang disabilitas terlantar yang terpenuhi kebutuhan dasarnya (%)	Persen	100	
	Persentase anak terlantar yang terpenuhi kebutuhan dasarnya(%)	Persen	100	
	Persentase lanjut usia terlantar yang terpenuhi kebutuhan dasarnya (%)	Persen	100	
	Persentase gelandangan dan pengemis yang terpenuhi kebutuhan dasarnya (%)	Persen	100	
Program Perlindungan dan Jaminan Sosial				Dinsos P3AKB
Meningkatnya Perlindungan dan Jaminan Sosial	Persentase Penerima Manfaat yang Terpenuhi Kebutuhan Dasarnya (%)	Persen	100	
	Persentase Penerima Manaat yang Meningkat Kemandirian Ekonomi (%)	Persen	100	
	Persentase Desa yang Melakukan Pengelolaan dan Pendataan Fakir Miskin (%)	Persen	100	
Program Penanganan Bencana				Dinsos P3AKB
Meningkatnya Perlindungan Sosial Korban Bencana	Persentase korban bencana alam, sosial dan atau non	Persen	100	

BIDANG URUSAN/PROGRAM	INDIKATOR	SATUAN	TARGET 2026	OPD PENGAMPU
1	2	4	5	14
	alam yang terpenuhi kebutuhan dasar pada saat dan setelah tanggap darurat bencana (%)			
Program Pengelolaan Taman Makam Pahlawan				Dinsos P3AKB
Meningkatnya Tata Kelola Taman Makam Pahlawan	Persentase taman makam pahlawan nasional yang terkelola dengan baik (%)	Persen	100	
URUSAN WAJIB TIDAK BERKAITAN DENGAN PELAYANAN DASAR				
BIDANG TENAGA KERJA				
Program Penunjang Urusan Pemerintahan Daerah Kabupaten/Kota				Dinas Tenaga Kerja
Tersedianya layanan penunjang PD	Nilai SKM PD	Angka	97	
	Nilai AKIP PD	Angka	80	
Program Perencanaan Tenaga Kerja				Dinas Tenaga Kerja
Meningkatnya capaian program pada RTKD	Persentase program yang tercapai mengacu rencana tenaga kerja (%)	Persen	85	
Program Pelatihan Kerja dan Produktivitas Tenaga Kerja				Dinas Tenaga Kerja
Meningkatnya peserta pelatihan yang bersertifikat kompetensi	Persentase peserta pelatihan yang bersertifikat kompetensi (%)	Persen	37	
Program Penempatan Tenaga Kerja				Dinas Tenaga Kerja
Meningkatnya tenaga kerja yang ditempatkan	Persentase Tenaga Kerja yang Ditempatkan	Persen	54	
Program Hubungan Industrial				Dinas Tenaga Kerja
Meningkatnya perusahaan yang menerapkan perlindungan hak-hak pekerja, Jamsostek dan	Persentase perusahaan yang menerapkan	Persen	16	

BIDANG URUSAN/PROGRAM	INDIKATOR	SATUAN	TARGET 2026	OPD PENGAMPU
1	2	4	5	14
dialog sosial	perlindungan hak-hak pekerja, Jamsostek dan dialog sosial			
BIDANG PEMBERDAYAAN PEREMPUAN DAN PERLINDUNGAN ANAK				
Program Pengarustamaan Gender dan Pemberdayaan Perempuan				Dinsos P3AKB
Meningkatnya Kualitas dan Efektivitas Penyelenggaraan PUG dan Peran Perempuan dalam Pembangunan	Persentase Anggaran Responsif Gender (ARG) (%)	Persen	7,50	
Program Perlindungan Perempuan				Dinsos P3AKB
Menurunnya Kekerasan terhadap Perempuan	Cakupan Pemantauan Data dan Informasi Keluarga Berisiko Stunting (Termasuk Remaja Calon Pengantin/Calon PUS, Ibu Hamil, Pasca Salin, / Kelahiran, Baduta / Balita) (%)	Persen	2,50	
Program Peningkatan Kualitas Keluarga				Dinsos P3AKB
Meningkatnya Kualitas Keluarga dalam Mendukung Kesetaraan Gender, Pemenuhan Hak, serta Perlindungan Perempuan dan Anak	Persentase Calon Pengantin yang Mengikuti Pembelajaran PUSPAGA (%)	Persen	100	
Program Pengelolaan Sistem Data Gender dan Anak				Dinsos P3AKB
Meningkatnya Pemanfaatan Data Gender dan Anak	Tingkat Kemanfaatan Data Gender dan Anak dalam Perencanaan (%)	Persen	100	
Program Pemenuhan Hak Anak (PHA)				Dinsos P3AKB
Terjaminnya Pemenuhan Hak Semua Anak Secara Komprehensif	Persentase Lembaga Pemerintah / Non	Persen	80	

BIDANG URUSAN/PROGRAM	INDIKATOR	SATUAN	TARGET 2026	OPD PENGAMPU
1	2	4	5	14
	Pemerintah dan Dunia Usaha yang Melaksanakan Pemenuhan Hak Anak (%)			
Program Perlindungan Khusus Anak				Dinsos P3AKB
Meningkatnya Pencegahan dan Penanganan Tindak Kekerasan, Eksploitasi, Penelantaran, Perkawinan dan Perlakuan Salah Lainnya terhadap Anak	Persentase Anak Korban Kekerasan yang Mendapatkan Layanan Komprehensif	Persen	100	
BIDANG PANGAN				
Program Penunjang Urusan Pemerintahan Daerah Kabupaten/Kota				Dinas Ketahanan Pangan
Tersedianya layanan penunjang PD	Nilai SKM PD	Angka	89,50	
	Nilai AKIP PD	Angka	78,35	
Program Pengelolaan Sumber Daya Ekonomi Untuk Kedaulatan Dan Kemandirian Pangan				Dinas Ketahanan Pangan
Terkelolanya sumber daya ekonomi untuk kedaulatan dan kemandirian pangan	Persentase jumlah cadangan pangan	Persen	100	
Program Peningkatan Diversifikasi Dan Ketahanan PanganMasyarakat				Dinas Ketahanan Pangan
Meningkatnya diversifikasi dan ketahanan pangan masyarakat	Skor PPH	Angka	93,40	
Program Penanganan Kerawanan Pangan				Dinas Ketahanan Pangan
Tertanganinya kerawanan pangan	Persentase desa rentan rawan pangan	Persen	9,83	
Program Pengawasan Keamanan Pangan				Dinas Ketahanan Pangan
Terlaksananya pengawasan mutu dan keamanan pangan	Persentase pangan segar yang memenuhi persyaratan mutu dan keamanan pangan	Persen	90,00	
BIDANG PERTANAHAN				
Program Penyelesaian Sengketa Tanah Garapan				DPUTR
Penanganan sengketa tanah garapan yang	Persentase terselesaikan	Persen	100	

BIDANG URUSAN/PROGRAM	INDIKATOR	SATUAN	TARGET 2026	OPD PENGAMPU
1	2	4	5	14
dilakukan melalui mediasi	nya kasus tanah garapan belum bersertifikat yang dilakukan melalui mediasi			
Program Penatagunaan Tanah				DPUTR
Tercapainya efisiensi penggunaan tanah	Persentase Luas Lokasi Konsolidasi Tanah (%)	Persen	100	
BIDANG LINGKUNGAN HIDUP				
Program Penunjang Urusan Pemerintahan Daerah Kabupaten/Kota				Dinas Lingkungan Hidup
Tersedianya layanan penunjang PD	Nilai SKM PD	Angka	97,2	
	Nilai AKIP PD	Angka	79,5	
Program Perencanaan Lingkungan Hidup				Dinas Lingkungan Hidup
Meningkatnya efektifitas kajian lingkungan untuk memitigasi dampak KRP	Persentase rekomendasi kajian lingkungan hidup yang ditindaklanjuti (%)	Persen	100%	
Program Pengendalian Pencemaran dan/atau Kerusakan Lingkungan Hidup				Dinas Lingkungan Hidup
Menurunnya pencemaran dan/atau kerusakan lingkungan hidup	Indeks Kualitas Air	Angka	69,09	
	Indeks Kualitas Udara	Angka	84,64	
Program Pengelolaan Keanekaragaman Hayati (KEHATI)				Dinas Lingkungan Hidup
Meningkatnya kualitas pengelolaan keanekaragaman hayati	Persentase RTH (%)	Persen	5,1	
	Indeks Kualitas Tutupan Lahan	Angka	55,15	
Program Pengendalian Bahan Berbahaya dan Beracun (B3) dan Limbah Bahan Berbahaya dan Beracun (Limbah B3)				Dinas Lingkungan Hidup

BIDANG URUSAN/PROGRAM	INDIKATOR	SATUAN	TARGET 2026	OPD PENGAMPU
1	2	4	5	14
Meningkatnya penanganan Bahan Berbahaya dan Beracun (B3) Limbah Bahan Berbahaya dan Beracun (Limbah B3)	Persentase limbah B3 yang terkelola (%)	Persen	100	
Program Pembinaan dan Pengawasan Terhadap Izin Lingkungan dan Izin Perlindungan dan Pengelolaan Lingkungan Hidup (PPLH)				Dinas Lingkungan Hidup
Meningkatnya kepatuhan usaha dan/atau kegiatan terhadap persetujuan lingkungan yang diterbitkan	Ketaatan penanggung jawab usaha dan/atau kegiatan terhadap izin lingkungan, izin PPLH dan PUU Lha (%)	Persen	10	
Program Peningkatan Pendidikan, Pelatihan dan Penyuluhan Lingkungan Hidup Untuk Masyarakat				Dinas Lingkungan Hidup
Meningkatnya kapasitas SDM bidang lingkungan hidup	Persentase penyuluh lingkungan hidup yang ditingkatkan kompetensinya (%)	Persen	100	
Program Penghargaan Lingkungan Hidup Untuk Masyarakat				Dinas Lingkungan Hidup
Meningkatnya kinerja pemangku kepentingan dalam perlindungan dan pengelolaan lingkungan hidup	Persentase partisipasi masyarakat dalam perlindungan dan pengelolaan lingkungan hidup (%)	Persen	100	
Program Penanganan Pengaduan Lingkungan Hidup				Dinas Lingkungan Hidup
Meningkatnya penyelesaian sengketa/kasus tindak pidana lingkungan hidup	Persentase penyelesaian sengketa/kasus tindak pidana lingkungan hidup (%)	Persen	100	
Program Pengelolaan Persampahan				Dinas Lingkungan Hidup
Meningkatnya tata kelola persampahan	Indeks Kinerja Pengelolaan Sampah	Angka	46,2	

BIDANG URUSAN/PROGRAM	INDIKATOR	SATUAN	TARGET 2026	OPD PENGAMPU
1	2	4	5	14
	(IKPS)			
BIDANG ADMINISTRASI KEPENDUDUKAN DAN PENCATATAN SIPIL				
Program Penunjang Urusan Pemerintahan Daerah Kabupaten/Kota				Dinas Kependudukan dan Pencatatan Sipil
Tersedianya layanan penunjang PD	Nilai SKM PD	Angka	93,70	
	Nilai AKIP PD	Angka	76,80	
Program Pendaftaran Penduduk				Dinas Kependudukan dan Pencatatan Sipil
Meningkatnya kualitas layanan pendaftaran penduduk	Persentase permohonan layanan pendaftaran KTP el yang terlayani sesuai SOP (%)	Persen	100	
	Persentase permohonan pendaftaran KK yang terlayani sesuai SOP (%)	Persen	100	
	Persentase permohonan KIA yang terlayani sesuai SOP (%)	Persen	100	
	Persentase permohonan IKD yang terlayani sesuai SOP (%)	Persen	100	
Program Pencatatan Sipil				Dinas Kependudukan dan Pencatatan Sipil
Meningkatnya kualitas layanan pencatatan sipil	Persentase permohonan layanan akta kematian yang terlayani sesuai SOP (%)	Persen	100	
	Persentase permohonan layanan akta	Persen	100	

BIDANG URUSAN/PROGRAM	INDIKATOR	SATUAN	TARGET 2026	OPD PENGAMPU
1	2	4	5	14
	kelahiran yang terlayani sesuai SOP (%)			
	Persentase permohonan layanan akta perkawinan yang terlayani sesuai SOP (%)	Persen	100	
	Persentase permohonan layanan akta perceraian yang terlayani sesuai SOP (%)	Persen	100	
Program Pengelolaan Informasi Administrasi Kependudukan				Dinas Kependudukan dan Pencatatan Sipil
Meningkatnya pemanfaatan informasi kependudukan	Persentase informasi kependudukan yang dimanfaatkan (%)	Persen	100	
BIDANG PEMBERDAYAAN MASYARAKAT DAN DESA				
Program Penunjang Urusan Pemerintahan Daerah Kabupaten/Kota				Dinas Pemberdayaan Masyarakat dan Desa
Tersedianya layanan penunjang PD	Nilai SKM PD	Angka	89,65	
	Nilai AKIP PD	Angka	78,6	
Program Penataan Desa				Dinas Pemberdayaan Masyarakat dan Desa
Meningkatnya Kualitas Penataan Desa	Persentase Desa yang pengelolaan kewilayahannya tertata dengan baik (%)	Persen	79,8	
Program Peningkatan Kerja Sama Desa				Dinas Pemberdayaan Masyarakat dan Desa
Meningkatnya Efektivitas Kerja Sama Desa	Prosentase Desa Yang Melaksanakan Kerjasama	Persen	11.72	

BIDANG URUSAN/PROGRAM	INDIKATOR	SATUAN	TARGET 2026	OPD PENGAMPU
1	2	4	5	14
Program Administrasi Pemerintahan Desa				Dinas Pemberdayaan Masyarakat dan Desa
Meningkatnya Kualitas Pembinaan dan Pengawasan Pemerintahan Desa	Persentase desa yang tertib administrasi (%)	Persen	67,33	
	Persentase desa yang perencanaanya a tepat waktu (%)	Persen	100	
	Persentase desa yang pengelolaan keuangan tepat waktu (%)	Persen	100	
	Persentase BUMDes maju dan berkembang (%)	Persen	5,24	
Program Pemberdayaan Lembaga Kemasyarakatan, Lembaga Adat Dan Masyarakat Hukum Adat				Dinas Pemberdayaan Masyarakat dan Desa
Meningkatnya Kapasitas Lembaga Kemasyarakatan, Lembaga Adat dan Masyarakat Hukum Adat dalam Pembangunan	Persentase lembaga kemasyarakatan yang terlibat aktif dalam penyelenggaraan pemerintahan dan pembangunan desa (%)	Persen	100	
BIDANG PENGENDALIAN PENDUDUK DAN KB				
Program Pengendalian Penduduk				Dinsos P3AKB
Terkendalinya Pertambahan Jmlah Penduduk	Angka Kelahiran Total (Total Fertility Rate/TFR)	Angka	1,88	
	Angka Kelahiran Remaja Umur 15-19 Tahun (Age Specific Fertility Rate / ASFR 15-19)	Angka	14,75	
Program Pembinaan Keluarga Berencana (KB)				Dinsos P3AKB

BIDANG URUSAN/PROGRAM	INDIKATOR	SATUAN	TARGET 2026	OPD PENGAMPU
1	2	4	5	14
Meningkatnya Pemberdayaan dan Peran Serta Masyarakat dalam Pembinaan Keluarga Berencana (KB)	Angka Prevalensi Kontrasepsi Modern / Modern Contraceptive (Mcpr)	Angka	70,20	
	Persentase Kebutuhan ber-KB yang Tidak Terpenuhi (Unmet Need) (%)	Persen	7,70	
Program Pemberdayaan dan Peningkatan Keluarga Sejahtera (KS)				Dinsos P3AKB
Meningkatnya Pemberdayaan dan Peran Serta Masyarakat dalam Mewujudkan Keluarga Sejahtera (KS)	Persentase Kelompok Tribina yang Aktif (%)	Persen	100	
BIDANG PERHUBUNGAN				
Program Penunjang Urusan Pemerintahan Daerah Kabupaten/Kota				Dinas Perhubungan
Tersedianya layanan penunjang PD	Nilai SKM PD	Angka	95,76	
	Nilai AKIP PD	Angka	79,87	
Program Penyelenggaraan Lalu Lintas dan Angkutan Jalan (LLAJ)				Dinas Perhubungan
Meningkatnya Kualitas Layanan Transportasi Darat	Persentase kelengkapan jalan yang telah terpasang terhadap kondisi ideal	Persen	40.97	
	Persentase tingkat keselamatan jalan	Persen	55.2	
	Konektivitas Darat	Persen	64.57	
BIDANG KOMUNIKASI DAN INFORMATIKA				
Program Penunjang Urusan Pemerintahan Daerah Kabupaten/ Kota				Dinas Komunikasi dan Informatika
Tersedianya layanan penunjang PD	Nilai SKM PD	Angka	99,52	
	Nilai AKIP PD	Angka	78,51	
Program Pengelolaan Informasi dan Komunikasi Publik				Dinas Komunikasi dan Informatika

BIDANG URUSAN/PROGRAM	INDIKATOR	SATUAN	TARGET 2026	OPD PENGAMPU
1	2	4	5	14
Meningkatnya Jangkauan dan Kualitas Komunikasi Publik Pemerintah Daerah	Persentase Kepuasan Masyarakat terhadap akses dan kualitas informasi publik pemerintah Daerah	Persen	91	
Program Aplikasi Informatika				Dinas Komunikasi dan Informatika
Meningkatnya Kualitas Pengelolaan Aplikasi Informatika	Indek SPBE	Angka	3,76	
BIDANG KOPERASI, USAHA KECIL, DAN MENENGAH				
Program Penunjang Urusan Pemerintahan Daerah Kabupaten/ Kota				Dinkop UMKM
Tersedianya layanan penunjang PD	Nilai SKM PD	Angka	98,42	
	Nilai AKIP PD	Angka	79,80	
Program Pelayanan Izin Usaha Simpan Pinjam				Dinkop UMKM
Meningkatnya kapasitas UMKM yang tangguh dan mandiri	Persentase fasilitasi penerbitan izin	Persen	2.26	
Program Pengawasan dan Pemeriksaan Koperasi				Dinkop UMKM
Meningkatnya koperasi yang melaksanakan kepatuhan terhadap peraturan perundang-undangan	Persentase koperasi yang melaksanakan kepatuhan terhadap peraturan perundang-undangan setiap tahunnya	Persen	1.5	
Program Penilaian Kesehatan KSP/USP Koperasi				Dinkop UMKM
Meningkatnya Kinerja Pengelolaan Koperasi	Persentase koperasi sehat	Persen	7.5	
Program Pendidikan dan Latihan Perkoperasian				Dinkop UMKM
Meningkatnya Kualitas SDM Perkoperasian	Persentase kompetensi SDM koperasi	Persen	40	
Program Pemberdayaan dan Perlindungan Koperasi				Dinkop UMKM
Meningkatnya produktivitas koperasiKabupaten/ Kota	Persentase peningkatan koperasi baru	Persen	1.73	

BIDANG URUSAN/PROGRAM	INDIKATOR	SATUAN	TARGET 2026	OPD PENGAMPU
1	2	4	5	14
	Persentase penambahan anggota koperasi	Persen	30	
Program Pemberdayaan Usaha Menengah, Usaha Kecil, dan Usaha Mikro (UMKM)				Dinkop UMKM
Meningkatnya Kapasitas UMKM yang Tangguh dan Mandiri	Jumlah usaha mikro yang difasilitasi yang mengalami peningkatan omset	Angka	20	
BIDANG PENANAMAN MODAL				
Program Penunjang Urusan Pemerintahan Daerah Kabupaten/ Kota				DPMPTSP
Tersedianya layanan penunjang PD	Nilai SKM PD	Angka	98,79	
	Nilai AKIP PD	Angka	79,75	
Program Pengembangan Iklim Penanaman Modal				DPMPTSP
Realisasi total terhadap target investasi	Realisasi total terhadap target investasi	Persen	2,91	
Program Promosi Penanaman Modal				DPMPTSP
Meningkatnya jangkauan promosi penanaman modal	Persentase peningkatan investor yang berinvestasi	Persen	33,33	
Program Pelayanan Penanaman Modal				DPMPTSP
Meningkatnya perizinan berusaha berbasis risiko	Persentase pelaku usaha yang memperoleh izin sesuai ketentuan	Persen	0,25	
Program Pengendalian Pelaksanaan Penanaman Modal				DPMPTSP
Terkendalinya pelaksanaan penanaman modal	Persentase penyelesaian permasalahan dan hambatan yang dihadapi pelaku usaha dalam menjalankan usaha	Persen	100	
Program Pengelolaan Data dan Sistem Informasi Penanaman Modal				DPMPTSP

BIDANG URUSAN/PROGRAM	INDIKATOR	SATUAN	TARGET 2026	OPD PENGAMPU
1	2	4	5	14
Meningkatnya pemanfaatan dan infromasi penanaman modal	Persentase pemanfaatan data dan informasi penanaman modal	Persen	100	
BIDANG KEPEMUDAAN DAN OLAHRAGA				
Program Penunjang Urusan Pemerintahan Daerah Kabupaten/Kota				Dinporapar
Tersedianya layanan penunjang PD	Nilai SKM PD	Angka	99.75	
	Nilai AKIP PD	Angka	79,5	
Program Pengembangan Kapasitas Daya Saing Kepemudaan				Dinporapar
Meningkatnya Daya Saing Kepemudaan	Tingkat partisipasi pemuda dalam kegiatan ekonomi mandiri	Persen	11	
	Tingkat partisipasi pemuda berprestasi yang ikut dalam organisasi kepemudaan	Persen	7	
Program Pengembangan Kapasitas Daya Saing Keolahragaan				Dinporapar
Meningkatnya cabor yang berprestasi tingkat nasional	Persentase Atlet yang masuk PELATDA	Persen	8.3	
Program Pengembangan Kapasitas Kepramukaan				Dinporapar
Meningkatnya prestasi yang diraih di organisasi kepramukaan	Presentase jumlah prestasi yang diraih di organisasi kepramukaan	Persen	50	
BIDANG STATISTIK				
Program Penyelenggaraan Statistik Sektoral				Dinas Komunikasi dan Informatika
Tercapainya Kolaborasi, Integrasi, dan Standardisasi dalam Penyelenggaraan Sistem Statistik Nasional (SSN)	Indek Pembangunan Statistik (IPS)	Angka	2.92	
BIDANG PERSANDIAN				

BIDANG URUSAN/PROGRAM	INDIKATOR	SATUAN	TARGET 2026	OPD PENGAMPU
1	2	4	5	14
Program Penyelenggaraan Persandian untuk Pengamanan Informasi				Dinas Komunikasi dan Informatika
Meningkatnya Keamanan Siber dan Sandi Lingkungan Pemerintah Daerah	Indeks SPBE Aspek Keamanan informasi	Angka	500	
BIDANG KEBUDAYAAN				
Program Pengembangan Kebudayaan				Disdikbud
Mrningkatnya Peran Serta Masyarakat dalam Pengembangan Kebudayaan	Tingkat Partisipasi Masyarakat Terhadap Pengembangan Kebudayaan (%)	Persen	46,99	
Program Pembinaan Sejarah				Disdikbud
Meningkatnya Akses Masyarakat terhadap Informasi Sejarah	Tingkat Partisipasi Masyarakat Terhadap Tinjuan Sejarah Lokal (%)	Persen	19,35	
Program Pelestarian dan Pengelolaan Cagar Budaya				Disdikbud
Meningkatnya Warisan Budaya yang Dilestarikan	Jumlah pengunjung tempat bersejarah	Angka	18399	
	Persentase Cagar Budaya dan Warisan Budaya Tak Benda yang Ditetapkan; (%)	Persen	29,09	
BIDANG PERPUSTAKAAN				
Program Penunjang Urusan Pemerintahan Daerah Kabupaten/Kota				Dinas Arpus
Tersedianya layanan penunjang PD	Nilai SKM PD	Angka	94,22	
	Nilai AKIP PD	Angka	78,75	
Program Pembinaan Perpustakaan				Dinas Arpus
Meningkatnya Layanan Perpustakaan Sesuai Standar Nasional Perpustakaan	Persentase perpustakaan yang dibina sesuai SNP	Persen	28,96	
Program Pelestarian Koleksi Nasional dan Naskah Kuno				Dinas Arpus

BIDANG URUSAN/PROGRAM	INDIKATOR	SATUAN	TARGET 2026	OPD PENGAMPU
1	2	4	5	14
Meningkatnya Pelestarian Koleksi Nasional dan Naskah Kuno	Persentase koleksi nasional dan naskah kuno yang dimiliki (%)	Persen	39,92	
BIDANG KEARSIPAN				
Program Pengelolaan Arsip				Dinas Arpus
Meningkatnya Tata Kelola Arsip Dinamis dan Statis	Persentase PD yang mengelola arsip dinamis dengan baik (%)	Persen	50	
Program Perlindungan dan Penyelamatan Arsip				Dinas Arpus
Meningkatnya Perlindungan dan Penyelamatan Arsip Sesuai NSPK	Persentase cakupan perlindungan dan penyelamatan arsip (%)	Persen	12	
URUSAN PEMERINTAHAN PILIHAN				
BIDANG KELAUTAN DAN PERIKANAN				
Program Penunjang Urusan Pemerintahan Daerah Kabupaten/Kota				Dinas Kelautan dan Perikanan
Tersedianya layanan penunjang PD	Nilai SKM PD	Angka	91,14	
	Nilai AKIP PD	Angka	79,52	
Program Pengelolaan Perikanan Tangkap				Dinas Kelautan dan Perikanan
Meningkatnya produksi perikanan tangkap	Jumlah produksi Perikanan Tangkap (ton)	Angka	76.000,00	
Program Pengawasan Sumberdaya Kelautan dan Perikanan				Dinas Kelautan dan Perikanan
Meningkatnya pengawasan terhadap kelestarian laut dan keanekaragaman hayati	Persentase kasus pelanggaran terhadap kelestarian laut dan keanekaragaman hayati yang tertangani	Persen	100	
Program Pengelolaan Perikanan Budidaya				Dinas Kelautan dan Perikanan
Meningkatnya Produksi Perikanan Budidaya	Jumlah produksi Perikanan budidaya dan garam (ton)	Angka	403.275,74	

BIDANG URUSAN/PROGRAM	INDIKATOR	SATUAN	TARGET 2026	OPD PENGAMPU
1	2	4	5	14
Program Pengolahan dan Pemasaran Hasil Perikanan				Dinas Kelautan dan Perikanan
Meningkatnya Produksi Hasil Olahan Ikan	Angka Konsumsi Ikan	Angka	49,89	
BIDANG PARIWISATA				
Program Peningkatan Daya Tarik Destinasi Pariwisata				Dinporapar
Meningkatnya kunjungan wisata di destinasi pariwisata kabupaten/kota	Jumlah destinasi pariwisata kabupaten/kota yang mengalami peningkatan (DTW)	Angka	17	
Program Pemasaran Pariwisata				Dinporapar
Meningkatnya kualitas pengembangan pemasaran pariwisata kabupaten/kota	Persentase peningkatan kualitas pengembangan pemasaran pariwisata kabupaten/kota	Persen	92.86	
Program Pengembangan Sumber Daya Pariwisata dan Ekonomi Kreatif				Dinporapar
Meningkatnya jumlah kemitraan	Peningkatan jumlah kemitraan (%)	Persen	23.07	
Meningkatnya jumlah tenaga kerja pariwisata yang kompeten	Persentase Pelaku Pariwisata dan Ekonomi Kreatif yang aktif dan tervalidasi	Persen	4.50	
BIDANG PERTANIAN				
Program Penunjang Urusan Pemerintahan Daerah Kabupaten/Kota				Dinas Pertanian
Tersedianya layanan penunjang PD	Nilai SKM PD	Angka	82,77	
	Nilai AKIP PD	Angka	80,20	
Program Penyediaan dan Pengembangan Sarana Pertanian				Dinas Pertanian
Meningkatnya Distribusi dan Kualitas Sarana Pertanian	Persentase pemanfaatan sarana pertanian oleh petani	Persen	26,26	
Program Penyediaan dan Pengembangan Prasarana Pertanian				Dinas Pertanian

BIDANG URUSAN/PROGRAM	INDIKATOR	SATUAN	TARGET 2026	OPD PENGAMPU
1	2	4	5	14
Meningkatnya Distribusi dan Kualitas Prasarana Pertanian	Persentase luasan lahan yang ditetapkan menjadi LP2B	Persen	91	
Program Pengendalian Kesehatan Hewan dan Kesehatan Masyarakat Veteriner				Dinas Pertanian
Meningkatnya Pengendalian Kesehatan Hewan dan Kesehatan Masyarakat Veteriner	Tingkat kesembuhan PHMS	Persen	80	
Program Pengendalian dan Penanggulangan Bencana Pertanian				Dinas Pertanian
Meningkatnya Pengendalian dan Penanggulangan Bencana Pertanian	Persentase Penanganan Bencana Pertanian	Persen	68,09	
Program Perizinan Usaha Pertanian				Dinas Pertanian
Meningkatnya Kualitas dan Kemudahan Perizinan Usaha Pertanian	Persentase Izin Usaha Pertanian yang Diterbitkan	Persen	2	
Program Penyuluhan Pertanian				Dinas Pertanian
Meningkatnya Kapasitas SDM Bidang Penyuluh Pertanian	Persentase Peningkatan SDM Penyuluh dan petani serta penguatan kelembagaan petani (%)	Persen	2	
	Persentase peningkatan penerapan pertanian ramah lingkungan (%)	Persen	0,27	
BIDANG PERDAGANGAN				
Program Penunjang Urusan Pemerintahan Daerah Kabupaten/ Kota				Dinas Perdagangan dan Perindustrian
Tersedianya layanan penunjang PD	Nilai SKM PD	Angka	85,42	
	Nilai AKIP PD	Angka	79,80	
Program Perizinan dan Pendaftaran Perusahaan				Dinas Perdagangan dan Perindustrian
meningkatnya ijin usaha perdagangan yang difasilitasi (direkomendasi)	persentase pedagang yang telah memiliki ijin memenpati	Persen	90	

BIDANG URUSAN/PROGRAM	INDIKATOR	SATUAN	TARGET 2026	OPD PENGAMPU
1	2	4	5	14
	los/ kios pasar			
	persentase toko modern yang menyediakan ruang untuk UMKM lokal	Persen	60	
Program Peningkatan Sarana Distribusi Perdagangan				Dinas Perdagangan dan Perindustrian
meningkatnya kualitas sarana prasarana perdagangan	Persentase jenis kerusakan sarana prasarana perdagangan (pasar daerah) yang dibangun/diperbaiki	Persen	60	
	Persentase pelaku perdagangan (PKL) yang sesuai ketentuan (zonasi)	Persen	30	
Program Stabilisasi Harga Barang Kebutuhan Pokok dan Barang Penting				Dinas Perdagangan dan Perindustrian
Meningkatnya kelancaran distribusi dan stabilisasi harga dan barang penting	Persentase peningkatan stok Barang Kebutuhan Pokok dan Barang Penting	Persen	10.71	
Program Pengembangan Ekspor				Dinas Perdagangan dan Perindustrian
Meningkatnya nilai ekspor	Nilai Ekspor barang (000)	rupiah	Rp3.800.456.651,60	
Program Standarisasi dan Perlindungan Konsumen				Dinas Perdagangan dan Perindustrian
Meningkatnya tertib niaga dan mutu produk	Persentase penanganan pengaduan (%)	Persen	90	
Program Penggunaan dan Pemasaran Produk Dalam Negeri				Dinas Perdagangan dan Perindustrian
Meningkatnya Penggunaan dan	Persentase kenaikan	Persen	5	

BIDANG URUSAN/PROGRAM	INDIKATOR	SATUAN	TARGET 2026	OPD PENGAMPU
1	2	4	5	14
Pemasaran Produk Dalam Negeri	omset UMKM setelah difasilitasi promosi (%)			
BIDANG PERINDUSTRIAN				
Program Perencanaan dan Pembangunan Industri				Dinas Perdagangan dan Perindustrian
Meningkatnya realisasi pembangunan industri	capaian pembangunan industri (RPIK)	Persen	0.58	
Program Pengendalian Izin Usaha Industri Kabupaten/Kota				Dinas Perdagangan dan Perindustrian
Meningkatkan pengendalian ijin usaha industri	Persentase pengendalian ijin usaha industri (%)	Persen	33.3	
Program Pengelolaan Sistem Informasi Industri Nasional				Dinas Perdagangan dan Perindustrian
meningkatnya informasi industri	Persentase informasi industri yang dikelola SIINas (%)	Persen	22.3	
URUSAN PENDUKUNG URUSAN PEMERINTAHAN				
SEKRETARIAT DAERAH				
Program Penunjang Urusan Pemerintahan Daerah Kabupaten/ Kota				Sekretariat Daerah
Tersedianya layanan penunjang PD	Persentase kebijakan penataan organisasi yang dilaksanakan sesuai ketentuan yang berlaku	Persen	100	
	Efektifitas saluran informasi publik terkait pimpinan	Persen	100	
	Persentase urusan rutin yang terpenuhi sesuai standar	Persen	100	
Program Pemerintahan dan Kesejahteraan Rakyat				Sekretariat Daerah

BIDANG URUSAN/PROGRAM	INDIKATOR	SATUAN	TARGET 2026	OPD PENGAMPU
1	2	4	5	14
Meningkatnya Kualitas Kebijakan Pemerintahan, Otonomi Daerah dan Kesejahteraan Rakyat serta Meningkatnya Kualitas Produk Hukum yang dihasilkan	Persentase Kebijakan Tata Pemerintahan yang terlaksana sesuai ketentuan yang berlaku	Persen	100	
	Persentase kebijakan kesejahteraan rakyat yang dilaksanakan sesuai ketentuan yang berlaku	Persen	100	
	Persentase Produk Hukum yang diharmonisasi	Persen	84	
	Indeks Zakat Nasional	Angka	67	
Program Perekonomian dan Pembangunan				Sekretariat Daerah
Meningkatnya Kualitas Kebijakan Pengelolaan Perekonomian dan Pembangunan	Efektifitas Pelaksanaan Kebijakan Pengelolaan Perekonomian dan Pembangunan	Persen	100	
	Return on Aset (ROA) BUMD	Persen	2,385	
	Total Dana Pihak Ketiga pada Bank Milik Kab Kota per PDRB	Persen	4,1	
	Total Kredit pada Bank Milik Kab Kota per PDRB	Persen	4,94	
SEKRETARIAT DPRD				
Program Penunjang Urusan Pemerintahan Daerah Kabupaten/Kota				Sekretariat DPRD
Tersedianya layanan penunjang PD	Nilai SKM PD	Angka	97,61	
	Nilai AKIP PD	Angka	79,65	
Program Dukungan pelaksanaan Tugas dan Fungsi DPRD				Sekretariat DPRD
Meningkatnya Kualitas Persidangan dan Kajian	Prosentase Pelaksanaan	Persen	100	

BIDANG URUSAN/PROGRAM	INDIKATOR	SATUAN	TARGET 2026	OPD PENGAMPU
1	2	4	5	14
Peraturan Perundang-Undangan	Tugas dan Fungsi DPRD			
UNSUR PENUNJANG URUSAN PEMERINTAHAN				
PERENCANAAN				
Program Penunjang Urusan Pemerintahan Daerah Kabupaten/Kota				Bapperida
Tersedianya layanan penunjang PD	Nilai SKM PD	Angka	95,2	
	Nilai AKIP PD	Angka	81,25	
Program Perencanaan, Pengendalian dan Evaluasi Pembangunan Daerah				Bapperida
Meningkatnya Kualitas Perencanaan Pembangunan Daerah	Persentase Keselarasan RPJMD dengan RKPD (%)	Persen	100	
	Persentase keselarasan RPJMD dengan Renstra PD (%)	Persen	100	
Program Koordinasi dan Sinkronisasi Perencanaan Pembangunan Daerah				Bapperida
Meningkatnya Kualitas Perencanaan Pembangunan Bidang Pemerintahan dan Pembangunan Manusia	Persentase keselarasan RKPD dengan Renja PD pada Bidang Pemerintahan dan Pembangunan Manusia (%)	Persen	100	
Meningkatnya Kualitas Perencanaan Pembangunan Bidang Infrastruktur dan Kewilayahan	Persentase keselarasan RKPD dengan Renja PD pada Bidang Infrastruktur dan Kewilayahan (%)	Persen	100	
Meningkatnya Kualitas Perencanaan Pembangunan Bidang Perekonomian dan SDA	Persentase keselarasan RKPD dengan Renja PD pada Bidang Perekonomian dan SDA (%)	Persen	100	
KEUANGAN				
Program Penunjang Urusan Pemerintahan Daerah Kabupaten/Kota				BPKAD
Tersedianya layanan	Nilai SKM PD	Angka	98,00	

BIDANG URUSAN/PROGRAM	INDIKATOR	SATUAN	TARGET 2026	OPD PENGAMPU
1	2	4	5	14
penunjang PD				
	Nilai AKIP PD	Angka	79,50	
Program Pengelolaan Keuangan Daerah				BPKAD
Meningkatnya Tata Kelola Anggaran	Persentase Belanja Pegawai diluar tunjangan guru yang dialokasikan melalui TKD (%)	Persen	35%	
	Persentase alokasi belanja infrastruktur pelayanan publik (%)	Persen	32%	
Meningkatnya Tata Kelola Perbendaharaan	Persentase realisasi anggaran belanja Urusan Wajib Pelayanan Dasar (%)	Persen	100	
Meningkatnya Tata Kelola Akuntansi dan Pelaporan	Persentase laporan keuangan tepat waktu (%)	Persen	100	
Program Pengelolaan Barang Milik Daerah				BPKAD
Meningkatnya Tata Kelola Aset Daerah	Persentase penambahan Nilai Aset Tetap (%)	Persen	0,12	
Program Pengelolaan Pendapatan Daerah				BPKAD
Meningkatnya Upaya Ekstensifikasi dan Intensifikasi Pendapatan	Persentase Peningkatan Pajak Daerah (%)	Persen	9	
	Persentase Peningkatan Objek Pajak Daerah (%)	Persen	5	
KEPEGAWAIAN				
Program Penunjang Urusan Pemerintahan Daerah Kabupaten/Kota				BKPSDM
Tersedianya layanan penunjang PD	Nilai SKM PD	Angka	96,35	
	Nilai AKIP PD	Angka	80,00	
Program Kepegawaian Daerah				BKPSDM
Meningkatnya kualitas perencanaan kebutuhan ASN	Persentase perencanaan kebutuhan yang sesuai	Persen	85	

BIDANG URUSAN/PROGRAM	INDIKATOR	SATUAN	TARGET 2026	OPD PENGAMPU
1	2	4	5	14
	dengan formasi (%)			
Meningkatnya tata kelola pengembangan karir ASN	Persentase pengembangan karir ASN sesuai dengan kompetensinya (%)	Persen	100	
Meningkatnya pengembangan kompetensi ASN	Persentase ASN yang ditingkatkan kompetensinya (%)	Persen	95	
Meningkatnya kualitas penilaian kinerja ASN	Persentase pegawai dengan SKP bernilai baik (%)	Persen	100	
PENDIDIKAN DAN PELATIHAN				
Program Pengembangan Sumber Daya Manusia				BKPSDM
Meningkatnya layanan pengembangan kompetensi teknis	Persentase ASN yang mendapatkan pengembangan kompetensi teknis (%)	Persen	97	
Meningkatnya layanan pengembangan kompetensi dasar, kader, manajerial dan fungsional.	Persentase ASN yang mendapatkan pengembangan kompetensi dasar, manajerial dan fungsional (%)	Persen	97	
PENELITIAN DAN PENGEMBANGAN				
Program Riset dan Inovasi Daerah				Bapperida
Meningkatnya Kajian yang Termanfaatkan Sebagai Kebijakan Pembangunan Daerah dalam Pengembangan Potensi Unggulan	Persentase Kajian Berbasis Bukti dalam Pengembangan Potensi Unggulan yang Termanfaatkan dalam Kebijakan Pembangunan Daerah	Persen	100	
UNSUR PENGAWASAN				
INSPEKTORAT				
Program Penunjang Urusan Pemerintahan				Inspektorat Daerah

BIDANG URUSAN/PROGRAM	INDIKATOR	SATUAN	TARGET 2026	OPD PENGAMPU
1	2	4	5	14
Daerah Kabupaten/Kota				
Tersedianya layanan penunjang PD	Nilai SKM PD	Angka	95,00	
	Nilai AKIP PD	Angka	80,60	
Program Penyelenggaraan Pengawasan				Inspektorat Daerah
Menurunnya Terjadinya Penyelewengan atau Penyimpangan, Baik yang Bersifat Anggaran ataupun Proses dan Keuangan	Tindak lanjut rekomendasi BPK tahun anggaran N-1 (%)	Persen	90	
Program Perumusan Kebijakan, Pendampingan, dan Asistensi				Inspektorat Daerah
Meningkatnya Kualitas Pendampingan dan Asistensi	Persentase OPD yang menerapkan SPIP di Level 3 (%)	Persen	100	
	Persentase OPD yang menerapkan IEPTK di Level 3 (%)	Persen	100	
	Persentase ketercapaian komponen kapabilitas APIP Level 3 (%)	Persen	100	
UNSUR PEMERINTAHAN UMUM				
KESATUAN BANGSA DAN POLITIK				
Program Penunjang Urusan Pemerintahan Daerah Kabupaten/Kota				Badan Kesatuan Bangsa dan Politik
Tersedianya layanan penunjang PD	Nilai SKM PD	Angka	98,40	
	Nilai AKIP PD	Angka	79,50	
Program Penguatan Ideologi Pancasila dan Karakter Kebangsaan				Badan Kesatuan Bangsa dan Politik
Meningkatnya Kesadaran Masyarakat akan Ideologi Pancasila dan Karakter Kebangsaan	Cakupan penguatan Ideologi Pancasila dan Karakter Kebangsaan	Persen	14,57	
Program Peningkatan Peran Partai Politik dan Lembaga Pendidikan Melalui Pendidikan Politik dan Pengembangan Etika Serta Budaya Politik				Badan Kesatuan Bangsa dan Politik
Meningkatnya Etika dan Budaya Politik	Persentase Partai Politik	Persen	53,33	

BIDANG URUSAN/PROGRAM	INDIKATOR	SATUAN	TARGET 2026	OPD PENGAMPU
1	2	4	5	14
	yang dibina(%)			
Program Pemberdayaan dan Pengawasan Organisasi Kemasyarakatan				Badan Kesatuan Bangsa dan Politik
Meningkatnya Ketertiban Organisasi Kemasyarakatan	Persentase organisasi kemasyarakatan yang aktif di Tahun N (%)	Persen	81,11	
Program Pembinaan dan Pengembangan Ketahanan Ekonomi, Sosial, dan Budaya				Badan Kesatuan Bangsa dan Politik
Meningkatnya ketahanan ekonomi, sosial dan budaya masyarakat	Persentase Sekolah yang mendapatkan sosialisasi penyalahgunaan NAPZA (%)	Persen	14,57	
Program Peningkatan Kewaspadaan Nasional dan Peningkatan Kualitas dan Fasilitasi Penanganan Konflik Sosial				Badan Kesatuan Bangsa dan Politik
Meningkatnya meningkatnya pembinaan dan pengawasan di titik rawan konflik	Persentase titik rawan konflik yang diawasi dan di bina (%)	Persen	100	
UNSUR KEWILAYAHAN KECAMATAN				
Kecamatan Pati				
Program Penunjang Urusan Pemerintahan Daerah Kabupaten/Kota				Kecamatan Pati
Tersedianya layanan penunjang PD	Nilai SKM PD	Angka	97,25	
	Nilai AKIP PD	Angka	76	
Program Penyelenggaraan Pemerintahan dan Pelayanan Publik				Kecamatan Pati
Terselesaikannya pelayanan perizinan non usaha dan non perizinan	Persentase pelayanan perizinan dan non perizinan yang dilayani (%)	Persen	100	
Program Pemberdayaan Masyarakat Desa dan Kelurahan				Kecamatan Pati
Meningkatnya nilai status desa	Persentase desa dan/kelurahan yang melibatkan masyarakat dalam	Persen	100	

BIDANG URUSAN/PROGRAM	INDIKATOR	SATUAN	TARGET 2026	OPD PENGAMPU
1	2	4	5	14
	pembangunan (%)			
Program Koordinasi Ketentraman dan Ketertiban Umum				Kecamatan Pati
Terselesaikannya fasilitasi penanganan ketentraman dan ketertiban umum serta bencana	Persentase konflik sosial dan gangguan ketentraman dan ketertiban yang dikoordinasikan penanganannya (%)	Persen	100	
Program Penyelenggaraan Urusan Pemerintahan Umum				Kecamatan Pati
Terlaksananya koordinasi forum komunikasi pimpinan kecamatan	Persentase keikutsertaan Forkompincam dalam penyelenggaraan pemerintahan umum di Kecamatan (%)	Persen	100	
Program Pembinaan dan Pengawasan Pemerintahan Desa				Kecamatan Pati
Tersusunnya dokumen administrasi pemerintahan desa sesuai ketentuan	Persentase desa yang menyusun dokumen perencanaan. penganggaran dan pelaporan sesuai dengan ketentuan dan tepat waktu (%)	Persen	100	
Kecamatan Margorejo				
Program Penunjang Urusan Pemerintahan Daerah Kabupaten/Kota				Kecamatan Margorejo
Tersedianya layanan penunjang PD	Nilai SKM PD	Angka	97,25	
	Nilai AKIP PD	Angka	73,75	
Program Penyelenggaraan Pemerintahan dan Pelayanan Publik				Kecamatan Margorejo
Terselesaikannya pelayanan perizinan non usaha dan non perizinan	Persentase pelayanan perizinan dan non perizinan	Persen	100	

BIDANG URUSAN/PROGRAM	INDIKATOR	SATUAN	TARGET 2026	OPD PENGAMPU
1	2	4	5	14
	yang dilayani (%)			
Program Pemberdayaan Masyarakat Desa dan Kelurahan				Kecamatan Margorejo
Meningkatnya nilai status desa	Persentase desa dan/kelurahan yang melibatkan masyarakat dalam pembangunan (%)	Persen	100	
Program Koordinasi Ketentraman dan Ketertiban Umum				Kecamatan Margorejo
Terselesaikannya fasilitasi penanganan ketentraman dan ketertiban umum serta bencana	Persentase konflik sosial dan gangguan ketentraman dan ketertiban yang dikoordinasikan penanganannya (%)	Persen	100	
Program Penyelenggaraan Urusan Pemerintahan Umum				Kecamatan Margorejo
Terlaksananya koordinasi forum komunikasi pimpinan kecamatan	Persentase keikutsertaan Forkompincam dalam penyelenggaraan pemerintahan umum di Kecamatan (%)	Persen	100	
Program Pembinaan dan Pengawasan Pemerintahan Desa				Kecamatan Margorejo
Tersusunnya dokumen administrasi pemerintahan desa sesuai ketentuan	Persentase desa yang menyusun dokumen perencanaan. penganggaran dan pelaporan sesuai dengan ketentuan dan tepat waktu (%)	Persen	100	
Kecamatan Tlogowungu				

BIDANG URUSAN/PROGRAM	INDIKATOR	SATUAN	TARGET 2026	OPD PENGAMPU
1	2	4	5	14
Program Penunjang Urusan Pemerintahan Daerah Kabupaten/Kota				Kecamatan Tlogowungu
Tersedianya layanan penunjang PD	Nilai SKM PD	Angka	97,5	
	Nilai AKIP PD	Angka	76	
Program Penyelenggaraan Pemerintahan dan Pelayanan Publik				Kecamatan Tlogowungu
Terselesaikannya pelayanan perizinan non usaha dan non perizinan	Persentase pelayanan perizinan dan non perizinan yang dilayani (%)	Persen	100	
Program Pemberdayaan Masyarakat Desa dan Kelurahan				Kecamatan Tlogowungu
Meningkatnya nilai status desa	Persentase desa dan/kelurahan yang melibatkan masyarakat dalam pembangunan (%)	Persen	100	
Program Koordinasi Ketentraman dan Ketertiban Umum				Kecamatan Tlogowungu
Terselesaikannya fasilitasi penanganan ketentraman dan ketertiban umum serta bencana	Persentase konflik sosial dan gangguan ketentraman dan ketertiban yang dikoordinasikan penanganannya (%)	Persen	100	
Program Penyelenggaraan Urusan Pemerintahan Umum				Kecamatan Tlogowungu
Terlaksananya koordinasi forum komunikasi pimpinan kecamatan	Persentase keikutsertaan Forkompincam dalam penyelenggaraan pemerintahan umum di Kecamatan (%)	Persen	100	
Program Pembinaan dan Pengawasan Pemerintahan Desa				Kecamatan Tlogowungu
Tersusunnya dokumen administrasi pemerintahan desa sesuai ketentuan	Persentase desa yang menyusun	Persen	100	

BIDANG URUSAN/PROGRAM	INDIKATOR	SATUAN	TARGET 2026	OPD PENGAMPU
1	2	4	5	14
	dokumen perencanaan. penganggaran dan pelaporan sesuai dengan ketentuan dan tepat waktu (%)			
Kecamatan Gembong				
Program Penunjang Urusan Pemerintahan Daerah Kabupaten/Kota				Kecamatan Gembong
Tersedianya layanan penunjang PD	Nilai SKM PD	Angka	95,3	
	Nilai AKIP PD	Angka	74,5	
Program Penyelenggaraan Pemerintahan dan Pelayanan Publik				Kecamatan Gembong
Terselesaikannya pelayanan perizinan non usaha dan non perizinan	Persentase pelayanan perizinan dan non perizinan yang dilayani (%)	Persen	100	
Program Pemberdayaan Masyarakat Desa dan Kelurahan				Kecamatan Gembong
Meningkatnya nilai status desa	Persentase desa dan/kelurahan yang melibatkan masyarakat dalam pembangunan (%)	Persen	100	
Program Koordinasi Ketentraman dan Ketertiban Umum				Kecamatan Gembong
Terselesaikannya fasilitasi penanganan ketentraman dan ketertiban umum serta bencana	Persentase konflik sosial dan gangguan ketentraman dan ketertiban yang dikoordinasikan penanganannya (%)	Persen	100	
Program Penyelenggaraan Urusan Pemerintahan Umum				Kecamatan Gembong
Terlaksananya koordinasi forum komunikasi pimpinan kecamatan	Persentase keikutsertaan Forkompincam dalam penyelenggar	Persen	100	

BIDANG URUSAN/PROGRAM	INDIKATOR	SATUAN	TARGET 2026	OPD PENGAMPU
1	2	4	5	14
	aan pemerintahan umum di Kecamatan (%)			
Program Pembinaan dan Pengawasan Pemerintahan Desa				Kecamatan Gembong
Tersusunnya dokumen administrasi pemerintahan desa sesuai ketentuan	Persentase desa yang menyusun dokumen perencanaan. penganggaran dan pelaporan sesuai dengan ketentuan dan tepat waktu (%)	Persen	100	
Kecamatan Tayu				
Program Penunjang Urusan Pemerintahan Daerah Kabupaten/Kota				Kecamatan Tayu
Tersedianya layanan penunjang PD	Nilai SKM PD	Angka	98,25	
	Nilai AKIP PD	Angka	78	
Program Penyelenggaraan Pemerintahan dan Pelayanan Publik				Kecamatan Tayu
Terselesaikannya pelayanan perizinan non usaha dan non perizinan	Persentase pelayanan perizinan dan non perizinan yang dilayani (%)	Persen	100	
Program Pemberdayaan Masyarakat Desa dan Kelurahan				Kecamatan Tayu
Meningkatnya nilai status desa	Persentase desa dan/kelurahan yang melibatkan masyarakat dalam pembangunan (%)	Persen	100	
Program Koordinasi Ketentraman dan Ketertiban Umum				Kecamatan Tayu
Terselesaikannya fasilitasi penanganan ketentraman dan ketertiban umum serta bencana	Persentase konflik sosial dan gangguan ketentraman dan ketertiban yang dikoordinasik	Persen	100	

BIDANG URUSAN/PROGRAM	INDIKATOR	SATUAN	TARGET 2026	OPD PENGAMPU
1	2	4	5	14
	an penanganannya (%)			
Program Penyelenggaraan Urusan Pemerintahan Umum				Kecamatan Tayu
Terlaksananya koordinasi forum komunikasi pimpinan kecamatan	Persentase keikutsertaan Forkompincam dalam penyelenggaraan pemerintahan umum di Kecamatan (%)	Persen	100	
Program Pembinaan dan Pengawasan Pemerintahan Desa				Kecamatan Tayu
Tersusunnya dokumen administrasi pemerintahan desa sesuai ketentuan	Persentase desa yang menyusun dokumen perencanaan. penganggaran dan pelaporan sesuai dengan ketentuan dan tepat waktu (%)	Persen	100	
Kecamatan Margoyoso				
Program Penunjang Urusan Pemerintahan Daerah Kabupaten/Kota				Kecamatan Margoyoso
Tersedianya layanan penunjang PD	Nilai SKM PD	Angka	97,5	
	Nilai AKIP PD	Angka	76	
Program Penyelenggaraan Pemerintahan dan Pelayanan Publik				Kecamatan Margoyoso
Terselesaikannya pelayanan perizinan non usaha dan non perizinan	Persentase pelayanan perizinan dan non perizinan yang dilayani (%)	Persen	100	
Program Pemberdayaan Masyarakat Desa dan Kelurahan				Kecamatan Margoyoso
Meningkatnya nilai status desa	Persentase desa dan/kelurahan yang melibatkan masyarakat dalam pembangunan (%)	Persen	100	

BIDANG URUSAN/PROGRAM	INDIKATOR	SATUAN	TARGET 2026	OPD PENGAMPU
1	2	4	5	14
Program Koordinasi Ketentraman dan Ketertiban Umum				Kecamatan Margoyoso
Terselesaikannya fasilitasi penanganan ketentraman dan ketertiban umum serta bencana	Persentase konflik sosial dan gangguan ketentraman dan ketertiban yang dikoordinasikan penanganannya (%)	Persen	100	
Program Penyelenggaraan Urusan Pemerintahan Umum				Kecamatan Margoyoso
Terlaksananya koordinasi forum komunikasi pimpinan kecamatan	Persentase keikutsertaan Forkompincam dalam penyelenggaraan pemerintahan umum di Kecamatan (%)	Persen	100	
Program Pembinaan dan Pengawasan Pemerintahan Desa				Kecamatan Margoyoso
Tersusunnya dokumen administrasi pemerintahan desa sesuai ketentuan	Persentase desa yang menyusun dokumen perencanaan. penganggaran dan pelaporan sesuai dengan ketentuan dan tepat waktu (%)	Persen	100	
Kecamatan Gunungwungkal				
Program Penunjang Urusan Pemerintahan Daerah Kabupaten/Kota				Kecamatan Gunungwungkal
Tersedianya layanan penunjang PD	Nilai SKM PD	Angka	95	
	Nilai AKIP PD	Angka	78,5	
Program Penyelenggaraan Pemerintahan dan Pelayanan Publik				Kecamatan Gunungwungkal
Terselesaikannya pelayanan perizinan non usaha dan non perizinan	Persentase pelayanan perizinan dan non perizinan yang dilayani (%)	Persen	100	

BIDANG URUSAN/PROGRAM	INDIKATOR	SATUAN	TARGET 2026	OPD PENGAMPU
1	2	4	5	14
Program Pemberdayaan Masyarakat Desa dan Kelurahan				Kecamatan Gunungwungkal
Meningkatnya nilai status desa	Persentase desa dan/kelurahan yang melibatkan masyarakat dalam pembangunan (%)	Persen	100	
Program Koordinasi Ketentraman dan Ketertiban Umum				Kecamatan Gunungwungkal
Terselesaikannya fasilitasi penanganan ketentraman dan ketertiban umum serta bencana	Persentase konflik sosial dan gangguan ketentraman dan ketertiban yang dikoordinasikan penanganannya (%)	Persen	100	
Program Penyelenggaraan Urusan Pemerintahan Umum				Kecamatan Gunungwungkal
Terlaksananya koordinasi forum komunikasi pimpinan kecamatan	Persentase keikutsertaan Forkompincam dalam penyelenggaraan pemerintahan umum di Kecamatan (%)	Persen	100	
Program Pembinaan dan Pengawasan Pemerintahan Desa				Kecamatan Gunungwungkal
Tersusunnya dokumen administrasi pemerintahan desa sesuai ketentuan	Persentase desa yang menyusun dokumen perencanaan. penganggaran dan pelaporan sesuai dengan ketentuan dan tepat waktu (%)	Persen	100	
Kecamatan Cluwak				
Program Penunjang Urusan Pemerintahan Daerah Kabupaten/Kota				Kecamatan Cluwak
Tersedianya layanan	Nilai SKM PD	Angka	98	

BIDANG URUSAN/PROGRAM	INDIKATOR	SATUAN	TARGET 2026	OPD PENGAMPU
1	2	4	5	14
penunjang PD				
	Nilai AKIP PD	Angka	80	
Program Penyelenggaraan Pemerintahan dan Pelayanan Publik				Kecamatan Cluwak
Terselesaikannya pelayanan perizinan non usaha dan non perizinan	Persentase pelayanan perizinan dan non perizinan yang dilayani (%)	Persen	100	
Program Pemberdayaan Masyarakat Desa dan Kelurahan				Kecamatan Cluwak
Meningkatnya nilai status desa	Persentase desa dan/kelurahan yang melibatkan masyarakat dalam pembangunan (%)	Persen	100	
Program Koordinasi Ketentraman dan Ketertiban Umum				Kecamatan Cluwak
Terselesaikannya fasilitasi penanganan ketentraman dan ketertiban umum serta bencana	Persentase konflik sosial dan gangguan ketentraman dan ketertiban yang dikoordinasikan penanganannya (%)	Persen	100	
Program Penyelenggaraan Urusan Pemerintahan Umum				Kecamatan Cluwak
Terlaksananya koordinasi forum komunikasi pimpinan kecamatan	Persentase keikutsertaan Forkompincam dalam penyelenggaraan pemerintahan umum di Kecamatan (%)	Persen	100	
Program Pembinaan dan Pengawasan Pemerintahan Desa				Kecamatan Cluwak
Tersusunnya dokumen administrasi pemerintahan desa sesuai ketentuan	Persentase desa yang menyusun dokumen perencanaan. penganggaran dan	Persen	100	

BIDANG URUSAN/PROGRAM	INDIKATOR	SATUAN	TARGET 2026	OPD PENGAMPU
1	2	4	5	14
	pelaporan sesuai dengan ketentuan dan tepat waktu (%)			
Kecamatan Dukuhseti				
Program Penunjang Urusan Pemerintahan Daerah Kabupaten/Kota				Kecamatan Dukuhseti
Tersedianya layanan penunjang PD	Nilai SKM PD	Angka	97,35	
	Nilai AKIP PD	Angka	78	
Program Penyelenggaraan Pemerintahan dan Pelayanan Publik				Kecamatan Dukuhseti
Terselesaikannya pelayanan perizinan non usaha dan non perizinan	Persentase pelayanan perizinan dan non perizinan yang dilayani (%)	Persen	100	
Program Pemberdayaan Masyarakat Desa dan Kelurahan				Kecamatan Dukuhseti
Meningkatnya nilai status desa	Persentase desa dan/kelurahan yang melibatkan masyarakat dalam pembangunan (%)	Persen	100	
Program Koordinasi Ketentraman dan Ketertiban Umum				Kecamatan Dukuhseti
Terselesaikannya fasilitasi penanganan ketentraman dan ketertiban umum serta bencana	Persentase konflik sosial dan gangguan ketentraman dan ketertiban yang dikoordinasikan penanganannya (%)	Persen	100	
Program Penyelenggaraan Urusan Pemerintahan Umum				Kecamatan Dukuhseti
Terlaksananya koordinasi forum komunikasi pimpinan kecamatan	Persentase keikutsertaan Forkompincam dalam penyelenggaraan pemerintahan umum di Kecamatan	Persen	100	

BIDANG URUSAN/PROGRAM	INDIKATOR	SATUAN	TARGET 2026	OPD PENGAMPU
1	2	4	5	14
	(%)			
Program Pembinaan dan Pengawasan Pemerintahan Desa				Kecamatan Dukuhseti
Tersusunnya dokumen administrasi pemerintahan desa sesuai ketentuan	Persentase desa yang menyusun dokumen perencanaan. penganggaran dan pelaporan sesuai dengan ketentuan dan tepat waktu (%)	Persen	100	
Kecamatan Kayen				
Program Penunjang Urusan Pemerintahan Daerah Kabupaten/Kota				Kecamatan Kayen
Tersedianya layanan penunjang PD	Nilai SKM PD	Angka	80,1	
	Nilai AKIP PD	Angka	73,97	
Program Penyelenggaraan Pemerintahan dan Pelayanan Publik				Kecamatan Kayen
Terselesaikannya pelayanan perizinan non usaha dan non perizinan	Persentase pelayanan perizinan dan non perizinan yang dilayani (%)	Persen	100	
Program Pemberdayaan Masyarakat Desa dan Kelurahan				Kecamatan Kayen
Meningkatnya nilai status desa	Persentase desa dan/kelurahan yang melibatkan masyarakat dalam pembangunan (%)	Persen	100	
Program Koordinasi Ketentraman dan Ketertiban Umum				Kecamatan Kayen
Terselesaikannya fasilitasi penanganan ketentraman dan ketertiban umum serta bencana	Persentase konflik sosial dan gangguan ketentraman dan ketertiban yang dikoordinasikan penanganann	Persen	100	

BIDANG URUSAN/PROGRAM	INDIKATOR	SATUAN	TARGET 2026	OPD PENGAMPU
1	2	4	5	14
	ya (%)			
Program Penyelenggaraan Urusan Pemerintahan Umum				Kecamatan Kayen
Terlaksananya koordinasi forum komunikasi pimpinan kecamatan	Persentase keikutsertaan Forkompincam dalam penyelenggaraan pemerintahan umum di Kecamatan (%)	Persen	100	
Program Pembinaan dan Pengawasan Pemerintahan Desa				Kecamatan Kayen
Tersusunnya dokumen administrasi pemerintahan desa sesuai ketentuan	Persentase desa yang menyusun dokumen perencanaan. penganggaran dan pelaporan sesuai dengan ketentuan dan tepat waktu (%)	Persen	100	
Kecamatan Gabus				
Program Penunjang Urusan Pemerintahan Daerah Kabupaten/Kota				Kecamatan Gabus
Tersedianya layanan penunjang PD	Nilai SKM PD	Angka	95	
	Nilai AKIP PD	Angka	75,65	
Program Penyelenggaraan Pemerintahan dan Pelayanan Publik				Kecamatan Gabus
Terselesaikannya pelayanan perizinan non usaha dan non perizinan	Persentase pelayanan perizinan dan non perizinan yang dilayani (%)	Persen	100	
Program Pemberdayaan Masyarakat Desa dan Kelurahan				Kecamatan Gabus
Meningkatnya nilai status desa	Persentase desa dan/kelurahan yang melibatkan masyarakat dalam pembangunan (%)	Persen	100	

BIDANG URUSAN/PROGRAM	INDIKATOR	SATUAN	TARGET 2026	OPD PENGAMPU
1	2	4	5	14
Program Koordinasi Ketentraman dan Ketertiban Umum				Kecamatan Gabus
Terselesaikannya fasilitasi penanganan ketentraman dan ketertiban umum serta bencana	Persentase konflik sosial dan gangguan ketentraman dan ketertiban yang dikoordinasikan penanganannya (%)	Persen	100	
Program Penyelenggaraan Urusan Pemerintahan Umum				Kecamatan Gabus
Terlaksananya koordinasi forum komunikasi pimpinan kecamatan	Persentase keikutsertaan Forkompincam dalam penyelenggaraan pemerintahan umum di Kecamatan (%)	Persen	100	
Program Pembinaan dan Pengawasan Pemerintahan Desa				Kecamatan Gabus
Tersusunnya dokumen administrasi pemerintahan desa sesuai ketentuan	Persentase desa yang menyusun dokumen perencanaan. penganggaran dan pelaporan sesuai dengan ketentuan dan tepat waktu (%)	Persen	100	
Kecamatan Tambakromo				
Program Penunjang Urusan Pemerintahan Daerah Kabupaten/Kota				Kecamatan Tambakromo
Tersedianya layanan penunjang PD	Nilai SKM PD	Angka	98	
	Nilai AKIP PD	Angka	76	
Program Penyelenggaraan Pemerintahan dan Pelayanan Publik				Kecamatan Tambakromo
Terselesaikannya pelayanan perizinan non usaha dan non perizinan	Persentase pelayanan perizinan dan non perizinan yang dilayani (%)	Persen	100	

BIDANG URUSAN/PROGRAM	INDIKATOR	SATUAN	TARGET 2026	OPD PENGAMPU
1	2	4	5	14
Program Pemberdayaan Masyarakat Desa dan Kelurahan				Kecamatan Tambakromo
Meningkatnya nilai status desa	Persentase desa dan/kelurahan yang melibatkan masyarakat dalam pembangunan (%)	Persen	100	
Program Koordinasi Ketentraman dan Ketertiban Umum				Kecamatan Tambakromo
Terselesaikannya fasilitasi penanganan ketentraman dan ketertiban umum serta bencana	Persentase konflik sosial dan gangguan ketentraman dan ketertiban yang dikoordinasikan penanganannya (%)	Persen	100	
Program Penyelenggaraan Urusan Pemerintahan Umum				Kecamatan Tambakromo
Terlaksananya koordinasi forum komunikasi pimpinan kecamatan	Persentase keikutsertaan Forkompincam dalam penyelenggaraan pemerintahan umum di Kecamatan (%)	Persen	100	
Program Pembinaan dan Pengawasan Pemerintahan Desa				Kecamatan Tambakromo
Tersusunnya dokumen administrasi pemerintahan desa sesuai ketentuan	Persentase desa yang menyusun dokumen perencanaan. penganggaran dan pelaporan sesuai dengan ketentuan dan tepat waktu (%)	Persen	100	
Kecamatan Sukolilo				
Program Penunjang Urusan Pemerintahan Daerah Kabupaten/Kota				Kecamatan Sukolilo
Tersedianya layanan	Nilai SKM PD	Angka	97,5	

BIDANG URUSAN/PROGRAM	INDIKATOR	SATUAN	TARGET 2026	OPD PENGAMPU
1	2	4	5	14
penunjang PD				
	Nilai AKIP PD	Angka	76	
Program Penyelenggaraan Pemerintahan dan Pelayanan Publik				Kecamatan Sukolilo
Terselesaikannya pelayanan perizinan non usaha dan non perizinan	Persentase pelayanan perizinan dan non perizinan yang dilayani (%)	Persen	100	
Program Pemberdayaan Masyarakat Desa dan Kelurahan				Kecamatan Sukolilo
Meningkatnya nilai status desa	Persentase desa dan/kelurahan yang melibatkan masyarakat dalam pembangunan (%)	Persen	100	
Program Koordinasi Ketentraman dan Ketertiban Umum				Kecamatan Sukolilo
Terselesaikannya fasilitasi penanganan ketentraman dan ketertiban umum serta bencana	Persentase konflik sosial dan gangguan ketentraman dan ketertiban yang dikoordinasikan penanganannya (%)	Persen	100	
Program Penyelenggaraan Urusan Pemerintahan Umum				Kecamatan Sukolilo
Terlaksananya koordinasi forum komunikasi pimpinan kecamatan	Persentase keikutsertaan Forkompincam dalam penyelenggaraan pemerintahan umum di Kecamatan (%)	Persen	100	
Program Pembinaan dan Pengawasan Pemerintahan Desa				Kecamatan Sukolilo
Tersusunnya dokumen administrasi pemerintahan desa sesuai ketentuan	Persentase desa yang menyusun dokumen perencanaan. penganggaran dan	Persen	100	

BIDANG URUSAN/PROGRAM	INDIKATOR	SATUAN	TARGET 2026	OPD PENGAMPU
1	2	4	5	14
	pelaporan sesuai dengan ketentuan dan tepat waktu (%)			
Kecamatan Juwana				
Program Penunjang Urusan Pemerintahan Daerah Kabupaten/Kota				Kecamatan Juwana
Tersedianya layanan penunjang PD	Nilai SKM PD	Angka	93	
	Nilai AKIP PD	Angka	76	
Program Penyelenggaraan Pemerintahan dan Pelayanan Publik				Kecamatan Juwana
Terselesaikannya pelayanan perizinan non usaha dan non perizinan	Persentase pelayanan perizinan dan non perizinan yang dilayani (%)	Persen	100	
Program Pemberdayaan Masyarakat Desa dan Kelurahan				Kecamatan Juwana
Meningkatnya nilai status desa	Persentase desa dan/kelurahan yang melibatkan masyarakat dalam pembangunan (%)	Persen	100	
Program Koordinasi Ketentraman dan Ketertiban Umum				Kecamatan Juwana
Terselesaikannya fasilitasi penanganan ketentraman dan ketertiban umum serta bencana	Persentase konflik sosial dan gangguan ketentraman dan ketertiban yang dikoordinasikan penanganannya (%)	Persen	100	
Program Penyelenggaraan Urusan Pemerintahan Umum				Kecamatan Juwana
Terlaksananya koordinasi forum komunikasi pimpinan kecamatan	Persentase keikutsertaan Forkompincam dalam penyelenggaraan pemerintahan umum di Kecamatan	Persen	100	

BIDANG URUSAN/PROGRAM	INDIKATOR	SATUAN	TARGET 2026	OPD PENGAMPU
1	2	4	5	14
	(%)			
Program Pembinaan dan Pengawasan Pemerintahan Desa				Kecamatan Juwana
Tersusunnya dokumen administrasi pemerintahan desa sesuai ketentuan	Persentase desa yang menyusun dokumen perencanaan. penganggaran dan pelaporan sesuai dengan ketentuan dan tepat waktu (%)	Persen	100	
Kecamatan Trangkil				
Program Penunjang Urusan Pemerintahan Daerah Kabupaten/Kota				Kecamatan Trangkil
Tersedianya layanan penunjang PD	Nilai SKM PD	Angka	99,2	
	Nilai AKIP PD	Angka	89,3	
Program Penyelenggaraan Pemerintahan dan Pelayanan Publik				Kecamatan Trangkil
Terselesaikannya pelayanan perizinan non usaha dan non perizinan	Persentase pelayanan perizinan dan non perizinan yang dilayani (%)	Persen	100	
Program Pemberdayaan Masyarakat Desa dan Kelurahan				Kecamatan Trangkil
Meningkatnya nilai status desa	Persentase desa dan/kelurahan yang melibatkan masyarakat dalam pembangunan (%)	Persen	100	
Program Koordinasi Ketentraman dan Ketertiban Umum				Kecamatan Trangkil
Terselesaikannya fasilitasi penanganan ketentraman dan ketertiban umum serta bencana	Persentase konflik sosial dan gangguan ketentraman dan ketertiban yang dikoordinasikan penanganann	Persen	100	

BIDANG URUSAN/PROGRAM	INDIKATOR	SATUAN	TARGET 2026	OPD PENGAMPU
1	2	4	5	14
	ya (%)			
Program Penyelenggaraan Urusan Pemerintahan Umum				Kecamatan Trangkil
Terlaksananya koordinasi forum komunikasi pimpinan kecamatan	Persentase keikutsertaan Forkompincam dalam penyelenggaraan pemerintahan umum di Kecamatan (%)	Persen	100	
Program Pembinaan dan Pengawasan Pemerintahan Desa				Kecamatan Trangkil
Tersusunnya dokumen administrasi pemerintahan desa sesuai ketentuan	Persentase desa yang menyusun dokumen perencanaan. penganggaran dan pelaporan sesuai dengan ketentuan dan tepat waktu (%)	Persen	100	
Kecamatan Wedarijaksa				
Program Penunjang Urusan Pemerintahan Daerah Kabupaten/Kota				Kecamatan Wedarijaksa
Tersedianya layanan penunjang PD	Nilai SKM PD	Angka	87,78	
	Nilai AKIP PD	Angka	75,72	
Program Penyelenggaraan Pemerintahan dan Pelayanan Publik				Kecamatan Wedarijaksa
Terselesaikannya pelayanan perizinan non usaha dan non perizinan	Persentase pelayanan perizinan dan non perizinan yang dilayani (%)	Persen	100	
Program Pemberdayaan Masyarakat Desa dan Kelurahan				Kecamatan Wedarijaksa
Meningkatnya nilai status desa	Persentase desa dan/kelurahan yang melibatkan masyarakat dalam pembangunan (%)	Persen	100	

BIDANG URUSAN/PROGRAM	INDIKATOR	SATUAN	TARGET 2026	OPD PENGAMPU
1	2	4	5	14
Program Koordinasi Ketentraman dan Ketertiban Umum				Kecamatan Wedarijaksa
Terselesaikannya fasilitasi penanganan ketentraman dan ketertiban umum serta bencana	Persentase konflik sosial dan gangguan ketentraman dan ketertiban yang dikoordinasikan penanganannya (%)	Persen	100	
Program Penyelenggaraan Urusan Pemerintahan Umum				Kecamatan Wedarijaksa
Terlaksananya koordinasi forum komunikasi pimpinan kecamatan	Persentase keikutsertaan Forkompincam dalam penyelenggaraan pemerintahan umum di Kecamatan (%)	Persen	100	
Program Pembinaan dan Pengawasan Pemerintahan Desa				Kecamatan Wedarijaksa
Tersusunnya dokumen administrasi pemerintahan desa sesuai ketentuan	Persentase desa yang menyusun dokumen perencanaan. penganggaran dan pelaporan sesuai dengan ketentuan dan tepat waktu (%)	Persen	100	
Kecamatan Batangan				
Program Penunjang Urusan Pemerintahan Daerah Kabupaten/Kota				Kecamatan Batangan
Tersedianya layanan penunjang PD	Nilai SKM PD	Angka	98,62	
	Nilai AKIP PD	Angka	77	
Program Penyelenggaraan Pemerintahan dan Pelayanan Publik				Kecamatan Batangan
Terselesaikannya pelayanan perizinan non usaha dan non perizinan	Persentase pelayanan perizinan dan non perizinan yang dilayani (%)	Persen	100	

BIDANG URUSAN/PROGRAM	INDIKATOR	SATUAN	TARGET 2026	OPD PENGAMPU
1	2	4	5	14
Program Pemberdayaan Masyarakat Desa dan Kelurahan				Kecamatan Batangan
Meningkatnya nilai status desa	Persentase desa dan/kelurahan yang melibatkan masyarakat dalam pembangunan (%)	Persen	100	
Program Koordinasi Ketentraman dan Ketertiban Umum		Persen		Kecamatan Batangan
Terselesaikannya fasilitasi penanganan ketentraman dan ketertiban umum serta bencana	Persentase konflik sosial dan gangguan ketentraman dan ketertiban yang dikoordinasikan penanganannya (%)	Persen	100	
Program Penyelenggaraan Urusan Pemerintahan Umum				Kecamatan Batangan
Terlaksananya koordinasi forum komunikasi pimpinan kecamatan	Persentase keikutsertaan Forkompincam dalam penyelenggaraan pemerintahan umum di Kecamatan (%)	Persen	100	
Program Pembinaan dan Pengawasan Pemerintahan Desa				Kecamatan Batangan
Tersusunnya dokumen administrasi pemerintahan desa sesuai ketentuan	Persentase desa yang menyusun dokumen perencanaan. penganggaran dan pelaporan sesuai dengan ketentuan dan tepat waktu (%)	Persen	100	
Kecamatan Jakenan				
Program Penunjang Urusan Pemerintahan Daerah Kabupaten/Kota				Kecamatan Jakenan

BIDANG URUSAN/PROGRAM	INDIKATOR	SATUAN	TARGET 2026	OPD PENGAMPU
1	2	4	5	14
Tersedianya layanan penunjang PD	Nilai SKM PD	Angka	97,75	
	Nilai AKIP PD	Angka	78	
Program Penyelenggaraan Pemerintahan dan Pelayanan Publik				Kecamatan Jakenan
Terselesaikannya pelayanan perizinan non usaha dan non perizinan	Persentase pelayanan perizinan dan non perizinan yang dilayani (%)	Persen	100	
Program Pemberdayaan Masyarakat Desa dan Kelurahan				Kecamatan Jakenan
Meningkatnya nilai status desa	Persentase desa dan/kelurahan yang melibatkan masyarakat dalam pembangunan (%)	Persen	100	
Program Koordinasi Ketentraman dan Ketertiban Umum				Kecamatan Jakenan
Terselesaikannya fasilitasi penanganan ketentraman dan ketertiban umum serta bencana	Persentase konflik sosial dan gangguan ketentraman dan ketertiban yang dikoordinasikan penanganannya (%)	Persen	100	
Program Penyelenggaraan Urusan Pemerintahan Umum				Kecamatan Jakenan
Terlaksananya koordinasi forum komunikasi pimpinan kecamatan	Persentase keikutsertaan Forkompincam dalam penyelenggaraan pemerintahan umum di Kecamatan (%)	Persen	100	
Program Pembinaan dan Pengawasan Pemerintahan Desa				Kecamatan Jakenan
Tersusunnya dokumen administrasi pemerintahan desa sesuai ketentuan	Persentase desa yang menyusun dokumen perencanaan. penganggara	Persen	100	

BIDANG URUSAN/PROGRAM	INDIKATOR	SATUAN	TARGET 2026	OPD PENGAMPU
1	2	4	5	14
	n dan pelaporan sesuai dengan ketentuan dan tepat waktu (%)			
Kecamatan Jaken				
Program Penunjang Urusan Pemerintahan Daerah Kabupaten/Kota				Kecamatan Jaken
Tersedianya layanan penunjang PD	Nilai SKM PD	Angka	97,5	
	Nilai AKIP PD	Angka	76	
Program Penyelenggaraan Pemerintahan dan Pelayanan Publik				Kecamatan Jaken
Terselesaikannya pelayanan perizinan non usaha dan non perizinan	Persentase pelayanan perizinan dan non perizinan yang dilayani (%)	Persen	100	
Program Pemberdayaan Masyarakat Desa dan Kelurahan				Kecamatan Jaken
Meningkatnya nilai status desa	Persentase desa dan/keluraha n yang melibatkan masyarakat dalam pembanguna n (%)	Persen	100	
Program Koordinasi Ketentraman dan Ketertiban Umum				Kecamatan Jaken
Terselesaikannya fasilitasi penanganan ketentraman dan ketertiban umum serta bencana	Persentase konflik sosial dan gangguan ketentraman dan ketertiban yang dikoordinasik an penanganann ya (%)	Persen	100	
Program Penyelenggaraan Urusan Pemerintahan Umum				Kecamatan Jaken
Terlaksananya koordinasi forum komunikasi pimpinan kecamatan	Persentase keikutsertaan Forkompinca m dalam penyelenggar aan pemerintahan umum di	Persen	100	

BIDANG URUSAN/PROGRAM	INDIKATOR	SATUAN	TARGET 2026	OPD PENGAMPU
1	2	4	5	14
	Kecamatan (%)			
Program Pembinaan dan Pengawasan Pemerintahan Desa				Kecamatan Jaken
Tersusunnya dokumen administrasi pemerintahan desa sesuai ketentuan	Persentase desa yang menyusun dokumen perencanaan. penganggaran dan pelaporan sesuai dengan ketentuan dan tepat waktu (%)	Persen	100	
Kecamatan Winong				
Program Penunjang Urusan Pemerintahan Daerah Kabupaten/Kota				Kecamatan Winong
Tersedianya layanan penunjang PD	Nilai SKM PD	Angka	98,5	
	Nilai AKIP PD	Angka	78	
Program Penyelenggaraan Pemerintahan dan Pelayanan Publik				Kecamatan Winong
Terselesaikannya pelayanan perizinan non usaha dan non perizinan	Persentase pelayanan perizinan dan non perizinan yang dilayani (%)	Persen	100	
Program Pemberdayaan Masyarakat Desa dan Kelurahan				Kecamatan Winong
Meningkatnya nilai status desa	Persentase desa dan/kelurahan yang melibatkan masyarakat dalam pembangunan (%)	Persen	100	
Program Koordinasi Ketentraman dan Ketertiban Umum				Kecamatan Winong
Terselesaikannya fasilitasi penanganan ketentraman dan ketertiban umum serta bencana	Persentase konflik sosial dan gangguan ketentraman dan ketertiban yang dikoordinasikan penanganann	Persen	100	

BIDANG URUSAN/PROGRAM	INDIKATOR	SATUAN	TARGET 2026	OPD PENGAMPU
1	2	4	5	14
	ya (%)			
Program Penyelenggaraan Urusan Pemerintahan Umum				Kecamatan Winong
Terlaksananya koordinasi forum komunikasi pimpinan kecamatan	Persentase keikutsertaan Forkompincam dalam penyelenggaraan pemerintahan umum di Kecamatan (%)	Persen	100	
Program Pembinaan dan Pengawasan Pemerintahan Desa				Kecamatan Winong
Tersusunnya dokumen administrasi pemerintahan desa sesuai ketentuan	Persentase desa yang menyusun dokumen perencanaan. penganggaran dan pelaporan sesuai dengan ketentuan dan tepat waktu (%)	Persen	100	
Kecamatan Pucakwangi				
Program Penunjang Urusan Pemerintahan Daerah Kabupaten/Kota				Kecamatan Pucakwangi
Tersedianya layanan penunjang PD	Nilai SKM PD	Angka	97,5	
	Nilai AKIP PD	Angka	77,6	
Program Penyelenggaraan Pemerintahan dan Pelayanan Publik				Kecamatan Pucakwangi
Terselesaikannya pelayanan perizinan non usaha dan non perizinan	Persentase pelayanan perizinan dan non perizinan yang dilayani (%)	Persen	100	
Program Pemberdayaan Masyarakat Desa dan Kelurahan				Kecamatan Pucakwangi
Meningkatnya nilai status desa	Persentase desa dan/kelurahan yang melibatkan masyarakat dalam pembangunan (%)	Persen	100	

BIDANG URUSAN/PROGRAM	INDIKATOR	SATUAN	TARGET 2026	OPD PENGAMPU
1	2	4	5	14
Program Koordinasi Ketentraman dan Ketertiban Umum				Kecamatan Pucakwangi
Terselesaikannya fasilitasi penanganan ketentraman dan ketertiban umum serta bencana	Persentase konflik sosial dan gangguan ketentraman dan ketertiban yang dikoordinasikan penanganannya (%)	Persen	100	
Program Penyelenggaraan Urusan Pemerintahan Umum				Kecamatan Pucakwangi
Terlaksananya koordinasi forum komunikasi pimpinan kecamatan	Persentase keikutsertaan Forkompincam dalam penyelenggaraan pemerintahan umum di Kecamatan (%)	Persen	100	
Program Pembinaan dan Pengawasan Pemerintahan Desa				Kecamatan Pucakwangi
Tersusunnya dokumen administrasi pemerintahan desa sesuai ketentuan	Persentase desa yang menyusun dokumen perencanaan. penganggaran dan pelaporan sesuai dengan ketentuan dan tepat waktu (%)	Persen	100	

BAB VII
P E N U T U P

Rencana Kerja Pemerintah Daerah Kabupaten Pati Tahun 2026 merupakan penjabaran operasional pelaksanaan tahun pertama dari RPJMD Tahun 2025-2029 yang memuat program, kegiatan dan sub kegiatan dalam rangka mencapai tujuan dan sasaran pembangunan daerah sesuai target tahun 2026 yang berorientasi pada aspek pelayanan umum dan kesejahteraan masyarakat. Oleh karena itu pelaksanaan pembangunan daerah Kabupaten Pati Tahun 2026 melalui program, kegiatan dan sub kegiatannya diharapkan mampu mengatasi permasalahan pembangunan dan isu-isu strategis. Selain itu juga dalam rangka pencapaian target capaian kinerja pembangunan daerah yang belum tercapai sekaligus pemantapan terhadap target kinerja pembangunan daerah yang telah tercapai pada perencanaan tahun sebelumnya. RKPD Tahun 2026 ini juga disusun dengan mempertimbangkan kebijakan yang tertuang dalam RPJPN Tahun 2025 - 2045, RPJPD Provinsi Jawa Tengah Tahun 2025 – 2045, RKPD Provinsi Jawa Tengah Tahun 2026, RPJPD Kabupaten Pati Tahun 2025-2045 dan RPJMD Tahun 2025 – 2029.

Mengacu kepada dokumen RPJMD Tahun 2025-2029 tersebut, maka tema yang diangkat dalam RKPD Tahun 2026 yaitu **“Pembangunan Infrastruktur dan Sumber Daya Manusia untuk Penguatan Daya Saing Daerah dan Kemandirian Pangan”.** Pembangunan difokuskan pada pembangunan infrastruktur dan memulai fokus pada peningkatan kualitas SDM baik pada bidang pendidikan maupun kesehatan. Namun demikian tidak melupakan pada aspek bidang urusan pembangunan lainnya. Melalui pembangunan infrstruktur utamanya infrastruktur jalan diharapkan dapat meningkatkan daya saing daerah sehingga meningkatkan kesejahteraan masyarakat dan menurunkan angka kemiskinan, khususnya di kawasan yang memiliki kesenjangan cukup tinggi.

Selanjutnya RKPD Kabupaten Pati Tahun 2026 akan digunakan sebagai pedoman dalam penyusunan Kebijakan Umum Anggaran (KUA), Prioritas dan Plafon Anggaran Sementara (PPAS) Kabupaten Pati Tahun 2026, yang akan dipergunakan sebagai landasan untuk menyusun Rancangan APBD Tahun 2026, serta menjadi dasar bagi Perangkat Daerah di Kabupaten Pati dalam menyusun Rencana Kerja Perangkat Daerah Tahun 2026 serta Rencana Kerja dan Anggaran (RKA) Perangkat Daerah. Selain itu RKPD Kabupaten Pati Tahun 2026 ini juga akan menjadi acuan bagi seluruh pemangku kepentingan, termasuk kalangan dunia usaha dan masyarakat untuk ikut berpartisipasi dalam pembangunan Kabupaten Pati guna bersama-sama mewujudkan visi kami “Masyarakat Kabupaten Pati yang Adil Makmur, didukung SDM Unggul dan Berkarakter”.

BUPATI PATI,

ttd

SUDEWO

Salinan sesuai dengan aslinya
KEPALA BAGIAN HUKUM,

IRWANTO, S.H., M.H.
Pembina Tingkat I
NIP. 19670911 198607 1 001

LAMPIRAN II
PERATURAN BUPATI PATI
NOMOR 35 TAHUN 2025
TENTANG RENCANA KERJA PEMERINTAH DAERAH TAHUN 2026

PENETAPAN RENCANA KERJA ORGANISASI PERANGKAT DAERAH (RENJA OPD)
KAB. PATI
TAHUN 2026

NO	KODE	URUSAN / BIDANG URUSAN / PROGRAM / OUTCOME / KEGIATAN / SUB KEGIATAN	INDIKATOR PROGRAM / KEGIATAN / SUB KEGIATAN	TARGET AKHIR PERIODE RENSTRA OPD	REALISASI CAPAIAN RENJA OPD TAHUN 2024	PRAKIRAAN CAPAIAN TARGET RENJA OPD TAHUN 2025	CAPAIAN KINERJA DAN KERANGKA PENDANAAN						KELOMPOK SASARAN	PRAKIRAAN MAJU RENCANA TAHUN 2027		PERANGKAT DAERAH PENANGGUNG JAWAB
							TARGET 2026	PAGU INDIKATIF (Rp)	LOKASI	SUMBER DANA	PRIORITAS			TARGET	PAGU INDIKATIF (Rp)	
											NASIONAL	DAERAH				
1	2	3	4	5	6	7	8	9	10	11	12	13	14	15	16	17
		DINAS PENDIDIKAN DAN KEBUDAYAAN						**932.116.615.000,00**							**1.024.331.673.751,00**	
	1	**URUSAN PEMERINTAHAN WAJIB YANG BERKAITAN DENGAN PELAYANAN DASAR**						**928.789.310.000,00**							**1.019.926.259.731,00**	
	1.01	**URUSAN PEMERINTAHAN BIDANG PENDIDIKAN**						**928.789.310.000,00**							**1.019.926.259.731,00**	
1.	**1.01.01**	**PROGRAM PENUNJANG URUSAN PEMERINTAHAN DAERAH KABUPATEN/KOTA**					**-**	**771.442.417.750,00**							**820.203.711.180,00**	
	1.01.01.2.01	Perencanaan, Penganggaran, dan Evaluasi Kinerja Perangkat Daerah	-	-			-	33.090.000,00			-	Penguatan Landasan Pembentukan Sumber Daya Manusia Berdaya Saing Dan Berkarakter Peningkatan dan pemerataan Kualitas Sumber Daya Manusia	-	-	127.470.000,00	DINAS PENDIDIKAN DAN KEBUDAYAAN
	1.01.01.2.01.0001	Penyusunan Dokumen Perencanaan Perangkat Daerah														
			Jumlah Dokumen Perencanaan Perangkat Daerah				2 Dokumen	9.090.000,00	Kab. Pati, Semua Kecamatan, Semua Kel/Desa	DANA ALOKASI UMUM (DAU)	-	Penguatan Landasan Pembentukan Sumber Daya Manusia Berdaya Saing Dan Berkarakter Peningkatan dan pemerataan Kualitas Sumber Daya Manusia	-		31.500.000,00	DINAS PENDIDIKAN DAN KEBUDAYAAN
	1.01.01.2.01.0002	Koordinasi dan Penyusunan Dokumen RKA-SKPD														

NO	KODE	URUSAN / BIDANG URUSAN / PROGRAM / OUTCOME / KEGIATAN / SUB KEGIATAN	INDIKATOR PROGRAM / KEGIATAN / SUB KEGIATAN	TARGET AKHIR PERIODE RENSTRA OPD	REALISASI CAPAIAN RENJA OPD TAHUN 2024	PRAKIRAAN CAPAIAN TARGET RENJA OPD TAHUN 2025	CAPAIAN KINERJA DAN KERANGKA PENDANAAN						KELOMPOK SASARAN	PRAKIRAAN MAJU RENCANA TAHUN 2027		PERANGKAT DAERAH PENANGGUNG JAWAB
							TARGET 2026	PAGU INDIKATIF (Rp)	LOKASI	SUMBER DANA	PRIORITAS			TARGET	PAGU INDIKATIF (Rp)	
											NASIONAL	DAERAH				
1	2	3	4	5	6	7	8	9	10	11	12	13	14	15	16	17
			Jumlah Dokumen RKA-SKPD dan Laporan Hasil Koordinasi Penyusunan Dokumen RKA-SKPD				1 Dokumen	9.000.000,00	Kab. Pati, Semua Kecamatan, Semua Kel/Desa	DANA ALOKASI UMUM (DAU)	-	Penguatan Landasan Pembentukan Sumber Daya Manusia Berdaya Saing Dan Berkarakter Peningkatan dan pemerataan Kualitas Sumber Daya Manusia	-		13.650.000,00	DINAS PENDIDIKAN DAN KEBUDAYAAN
	1.01.01.2.01.0003	Koordinasi dan Penyusunan Dokumen Perubahan RKA-SKPD														
			Jumlah Dokumen Perubahan RKA-SKPD dan Laporan Hasil Koordinasi Penyusunan Dokumen Perubahan RKA-SKPD				1 Dokumen	7.000.000,00	Kab. Pati, Semua Kecamatan, Semua Kel/Desa	DANA ALOKASI UMUM (DAU)	-	Penguatan Landasan Pembentukan Sumber Daya Manusia Berdaya Saing Dan Berkarakter Peningkatan dan pemerataan Kualitas Sumber Daya Manusia	-		9.345.000,00	DINAS PENDIDIKAN DAN KEBUDAYAAN
	1.01.01.2.01.0007	Evaluasi Kinerja Perangkat Daerah														
			Jumlah Laporan Evaluasi Kinerja Perangkat Daerah				1 Laporan	3.000.000,00	Kab. Pati, Semua Kecamatan, Semua Kel/Desa	DANA ALOKASI UMUM (DAU)	-	Penguatan Landasan Pembentukan Sumber Daya Manusia Berdaya Saing Dan Berkarakter Peningkatan dan pemerataan Kualitas Sumber Daya Manusia	-		61.425.000,00	DINAS PENDIDIKAN DAN KEBUDAYAAN
	1.01.01.2.01.0009	Pelaksanaan Pengumpulan Data Statistik Sektoral Daerah														

NO	KODE	URUSAN / BIDANG URUSAN / PROGRAM / OUTCOME / KEGIATAN / SUB KEGIATAN	INDIKATOR PROGRAM / KEGIATAN / SUB KEGIATAN	TARGET AKHIR PERIODE RENSTRA OPD	REALISASI CAPAIAN RENJA OPD TAHUN 2024	PRAKIRAAN CAPAIAN TARGET RENJA OPD TAHUN 2025	CAPAIAN KINERJA DAN KERANGKA PENDANAAN						KELOMPOK SASARAN	PRAKIRAAN MAJU RENCANA TAHUN 2027		PERANGKAT DAERAH PENANGGUNG JAWAB
							TARGET 2026	PAGU INDIKATIF (Rp)	LOKASI	SUMBER DANA	PRIORITAS			TARGET	PAGU INDIKATIF (Rp)	
											NASIONAL	DAERAH				
1	2	3	4	5	6	7	8	9	10	11	12	13	14	15	16	17
			Jumlah Data Statistik Sektoral Daerah yang Telah Dikumpulkan dan Diperiksa Lingkup Perangkat Daerah				28 Data	5.000.000,00	Kab. Pati, Semua Kecamatan, Semua Kel/Desa	DANA ALOKASI UMUM (DAU)	-	Penguatan Landasan Pembentukan Sumber Daya Manusia Berdaya Saing Dan Berkarakter Peningkatan dan pemerataan Kualitas Sumber Daya Manusia	-		11.550.000,00	DINAS PENDIDIKAN DAN KEBUDAYAAN
	1.01.01.2.02	Administrasi Keuangan Perangkat Daerah	-	-			-	759.600.576.000,00			-	Penguatan Landasan Pembentukan Sumber Daya Manusia Berdaya Saing Dan Berkarakter Peningkatan dan pemerataan Kualitas Sumber Daya Manusia	-	-	805.421.839.950,00	DINAS PENDIDIKAN DAN KEBUDAYAAN
	1.01.01.2.02.0001	Penyediaan Gaji dan Tunjangan ASN														
			Jumlah Orang yang Menerima Gaji dan Tunjangan ASN				6.400 Orang/bulan	759.393.707.000,00	Kab. Pati, Semua Kecamatan, Semua Kel/Desa	SISA LEBIH PERHITUNGAN ANGGARAN TAHUN SEBELUMNYA, DANA ALOKASI UMUM (DAU), DAU TAMBAHAN DUKUNGAN PENDANAAN ATAS KEBIJAKAN PENGGAJIAN PEGAWAI PEMERINTAH DENGAN PERJANJIAN KERJA, DAU YANG DITENTUKAN PENGGUNAANNYA BIDANG PENDIDIKAN, DAK NON FISIK-TPG PNSD, DAK NON FISIK-TAMSIL GURU PNSD	-	Penguatan Landasan Pembentukan Sumber Daya Manusia Berdaya Saing Dan Berkarakter Peningkatan dan pemerataan Kualitas Sumber Daya Manusia	-		805.241.355.450,00	DINAS PENDIDIKAN DAN KEBUDAYAAN

NO	KODE	URUSAN / BIDANG URUSAN / PROGRAM / OUTCOME / KEGIATAN / SUB KEGIATAN	INDIKATOR PROGRAM / KEGIATAN / SUB KEGIATAN	TARGET AKHIR PERIODE RENSTRA OPD	REALISASI CAPAIAN RENJA OPD TAHUN 2024	PRAKIRAAN CAPAIAN TARGET RENJA OPD TAHUN 2025	CAPAIAN KINERJA DAN KERANGKA PENDANAAN						KELOMPOK SASARAN	PRAKIRAAN MAJU RENCANA TAHUN 2027		PERANGKAT DAERAH PENANGGUNG JAWAB
							TARGET 2026	PAGU INDIKATIF (Rp)	LOKASI	SUMBER DANA	PRIORITAS			TARGET	PAGU INDIKATIF (Rp)	
											NASIONAL	DAERAH				
1	2	3	4	5	6	7	8	9	10	11	12	13	14	15	16	17
	1.01.01.2.02.0002	Penyediaan Administrasi Pelaksanaan Tugas ASN														
			Jumlah Dokumen Hasil Penyediaan Administrasi Pelaksanaan Tugas ASN				2 Dokumen	2.500.000,00	Kab. Pati, Semua Kecamatan, Semua Kel/Desa	DANA ALOKASI UMUM (DAU)	-	Penguatan Landasan Pembentukan Sumber Daya Manusia Berdaya Saing Dan Berkarakter Peningkatan dan pemerataan Kualitas Sumber Daya Manusia	-		3.806.250,00	DINAS PENDIDIKAN DAN KEBUDAYAAN
	1.01.01.2.02.0003	Pelaksanaan Penatausahaan dan Pengujian/Verifikasi Keuangan SKPD														
			Jumlah Dokumen Penatausahaan dan Pengujian/Verifikasi Keuangan SKPD				98 Dokumen	189.144.000,00	Kab. Pati, Semua Kecamatan, Semua Kel/Desa	PAJAK DAERAH	-	Penguatan Landasan Pembentukan Sumber Daya Manusia Berdaya Saing Dan Berkarakter Peningkatan dan pemerataan Kualitas Sumber Daya Manusia	-		160.797.000,00	DINAS PENDIDIKAN DAN KEBUDAYAAN
	1.01.01.2.02.0005	Koordinasi dan Penyusunan Laporan Keuangan Akhir Tahun SKPD														
			Jumlah Laporan Keuangan Akhir Tahun SKPD dan Laporan Hasil Koordinasi Penyusunan Laporan Keuangan Akhir Tahun SKPD				1 Laporan	7.725.000,00	Kab. Pati, Semua Kecamatan, Semua Kel/Desa	DANA ALOKASI UMUM (DAU)	-	Penguatan Landasan Pembentukan Sumber Daya Manusia Berdaya Saing Dan Berkarakter Peningkatan dan pemerataan Kualitas Sumber Daya Manusia	-		3.806.250,00	DINAS PENDIDIKAN DAN KEBUDAYAAN
	1.01.01.2.02.0007	Koordinasi dan Penyusunan Laporan Keuangan Bulanan/ Triwulanan/ Semesteran SKPD														

NO	KODE	URUSAN / BIDANG URUSAN / PROGRAM / OUTCOME / KEGIATAN / SUB KEGIATAN	INDIKATOR PROGRAM / KEGIATAN / SUB KEGIATAN	TARGET AKHIR PERIODE RENSTRA OPD	REALISASI CAPAIAN RENJA OPD TAHUN 2024	PRAKIRAAN CAPAIAN TARGET RENJA OPD TAHUN 2025	CAPAIAN KINERJA DAN KERANGKA PENDANAAN						KELOMPOK SASARAN	PRAKIRAAN MAJU RENCANA TAHUN 2027		PERANGKAT DAERAH PENANGGUNG JAWAB
							TARGET 2026	PAGU INDIKATIF (Rp)	LOKASI	SUMBER DANA	PRIORITAS			TARGET	PAGU INDIKATIF (Rp)	
											NASIONAL	DAERAH				
1	2	3	4	5	6	7	8	9	10	11	12	13	14	15	16	17
			Jumlah Laporan Keuangan Bulanan/ Triwulanan/ Semesteran SKPD dan Laporan Koordinasi Penyusunan Laporan Keuangan Bulanan/Triwulanan/Semesteran SKPD				4 Laporan	7.500.000,00	Kab. Pati, Semua Kecamatan, Semua Kel/Desa	DANA ALOKASI UMUM (DAU)	-	Penguatan Landasan Pembentukan Sumber Daya Manusia Berdaya Saing Dan Berkarakter Peningkatan dan pemerataan Kualitas Sumber Daya Manusia	-		12.075.000,00	DINAS PENDIDIKAN DAN KEBUDAYAAN
	1.01.01.2.03	Administrasi Barang Milik Daerah pada Perangkat Daerah	-	-			-	321.000.000,00			-	Penguatan Landasan Pembentukan Sumber Daya Manusia Berdaya Saing Dan Berkarakter Peningkatan dan pemerataan Kualitas Sumber Daya Manusia	-	-	513.639.000,00	DINAS PENDIDIKAN DAN KEBUDAYAAN
	1.01.01.2.03.0006	Penatausahaan Barang Milik Daerah pada SKPD														
			Jumlah Laporan Penatausahaan Barang Milik Daerah pada SKPD				2820 Laporan	321.000.000,00	Kab. Pati, Semua Kecamatan, Semua Kel/Desa	DANA ALOKASI UMUM (DAU)	-	Penguatan Landasan Pembentukan Sumber Daya Manusia Berdaya Saing Dan Berkarakter Peningkatan dan pemerataan Kualitas Sumber Daya Manusia	-		513.639.000,00	DINAS PENDIDIKAN DAN KEBUDAYAAN

NO	KODE	URUSAN / BIDANG URUSAN / PROGRAM / OUTCOME / KEGIATAN / SUB KEGIATAN	INDIKATOR PROGRAM / KEGIATAN / SUB KEGIATAN	TARGET AKHIR PERIODE RENSTRA OPD	REALISASI CAPAIAN RENJA OPD TAHUN 2024	PRAKIRAAN CAPAIAN TARGET RENJA OPD TAHUN 2025	CAPAIAN KINERJA DAN KERANGKA PENDANAAN						KELOMPOK SASARAN	PRAKIRAAN MAJU RENCANA TAHUN 2027		PERANGKAT DAERAH PENANGGUNG JAWAB
							TARGET 2026	PAGU INDIKATIF (Rp)	LOKASI	SUMBER DANA	PRIORITAS			TARGET	PAGU INDIKATIF (Rp)	
											NASIONAL	DAERAH				
1	2	3	4	5	6	7	8	9	10	11	12	13	14	15	16	17
	1.01.01.2.05	Administrasi Kepegawaian Perangkat Daerah	-	-			-	205.500.000,00			-	Penguatan Landasan Pembentukan Sumber Daya Manusia Berdaya Saing Dan Berkarakter Peningkatan dan pemerataan Kualitas Sumber Daya Manusia	-	-	262.500.000,00	DINAS PENDIDIKAN DAN KEBUDAYAAN
	1.01.01.2.05.0009	Pendidikan dan Pelatihan Pegawai Berdasarkan Tugas dan Fungsi														
			Jumlah Pegawai Berdasarkan Tugas dan Fungsi yang Mengikuti Pendidikan dan Pelatihan				160 Orang	205.500.000,00	Kab. Pati, Semua Kecamatan, Semua Kel/Desa	DANA ALOKASI UMUM (DAU)	-	Penguatan Landasan Pembentukan Sumber Daya Manusia Berdaya Saing Dan Berkarakter Peningkatan dan pemerataan Kualitas Sumber Daya Manusia	-		262.500.000,00	DINAS PENDIDIKAN DAN KEBUDAYAAN
	1.01.01.2.06	Administrasi Umum Perangkat Daerah	-	-			-	490.500.000,00			-	Penguatan Landasan Pembentukan Sumber Daya Manusia Berdaya Saing Dan Berkarakter Peningkatan dan pemerataan Kualitas Sumber Daya Manusia	-	-	1.573.788.300,00	DINAS PENDIDIKAN DAN KEBUDAYAAN
	1.01.01.2.06.0001	Penyediaan Komponen Instalasi Listrik/Penerangan Bangunan Kantor														

NO	KODE	URUSAN / BIDANG URUSAN / PROGRAM / OUTCOME / KEGIATAN / SUB KEGIATAN	INDIKATOR PROGRAM / KEGIATAN / SUB KEGIATAN	TARGET AKHIR PERIODE RENSTRA OPD	REALISASI CAPAIAN RENJA OPD TAHUN 2024	PRAKIRAAN CAPAIAN TARGET RENJA OPD TAHUN 2025	CAPAIAN KINERJA DAN KERANGKA PENDANAAN						KELOMPOK SASARAN	PRAKIRAAN MAJU RENCANA TAHUN 2027		PERANGKAT DAERAH PENANGGUNG JAWAB
							TARGET 2026	PAGU INDIKATIF (Rp)	LOKASI	SUMBER DANA	PRIORITAS			TARGET	PAGU INDIKATIF (Rp)	
											NASIONAL	DAERAH				
1	2	3	4	5	6	7	8	9	10	11	12	13	14	15	16	17
			Jumlah Paket Komponen Instalasi Listrik/Penerangan Bangunan Kantor yang Disediakan				5 Paket	7.500.000,00	Kab. Pati, Semua Kecamatan, Semua Kel/Desa	DANA ALOKASI UMUM (DAU)	-	Penguatan Landasan Pembentukan Sumber Daya Manusia Berdaya Saing Dan Berkarakter Peningkatan dan pemerataan Kualitas Sumber Daya Manusia	-		3.150.000,00	DINAS PENDIDIKAN DAN KEBUDAYAAN
	1.01.01.2.06.0004	Penyediaan Bahan Logistik Kantor														
			Jumlah Paket Bahan Logistik Kantor yang Disediakan				3 Paket	320.000.000,00	Kab. Pati, Semua Kecamatan, Semua Kel/Desa	DANA ALOKASI UMUM (DAU)	-	Penguatan Landasan Pembentukan Sumber Daya Manusia Berdaya Saing Dan Berkarakter Peningkatan dan pemerataan Kualitas Sumber Daya Manusia	-		630.000.000,00	DINAS PENDIDIKAN DAN KEBUDAYAAN
	1.01.01.2.06.0005	Penyediaan Barang Cetakan dan Penggandaan														
			Jumlah Paket Barang Cetakan dan Penggandaan yang Disediakan				10 Paket	10.000.000,00	Kab. Pati, Semua Kecamatan, Semua Kel/Desa	DANA ALOKASI UMUM (DAU)	-	Penguatan Landasan Pembentukan Sumber Daya Manusia Berdaya Saing Dan Berkarakter Peningkatan dan pemerataan Kualitas Sumber Daya Manusia	-		12.600.000,00	DINAS PENDIDIKAN DAN KEBUDAYAAN
	1.01.01.2.06.0006	Penyediaan Bahan Bacaan dan Peraturan Perundang-undangan														

NO	KODE	URUSAN / BIDANG URUSAN / PROGRAM / OUTCOME / KEGIATAN / SUB KEGIATAN	INDIKATOR PROGRAM / KEGIATAN / SUB KEGIATAN	TARGET AKHIR PERIODE RENSTRA OPD	REALISASI CAPAIAN RENJA OPD TAHUN 2024	PRAKIRAAN CAPAIAN TARGET RENJA OPD TAHUN 2025	CAPAIAN KINERJA DAN KERANGKA PENDANAAN						KELOMPOK SASARAN	PRAKIRAAN MAJU RENCANA TAHUN 2027		PERANGKAT DAERAH PENANGGUNG JAWAB
							TARGET 2026	PAGU INDIKATIF (Rp)	LOKASI	SUMBER DANA	PRIORITAS			TARGET	PAGU INDIKATIF (Rp)	
											NASIONAL	DAERAH				
1	2	3	4	5	6	7	8	9	10	11	12	13	14	15	16	17
			Jumlah Dokumen Bahan Bacaan dan Peraturan Perundang-Undangan yang Disediakan				113 Dokumen	50.000.000,00	Kab. Pati, Semua Kecamatan, Semua Kel/Desa	DANA ALOKASI UMUM (DAU)	-	Penguatan Landasan Pembentukan Sumber Daya Manusia Berdaya Saing Dan Berkarakter Peningkatan dan pemerataan Kualitas Sumber Daya Manusia	-		500.751.300,00	DINAS PENDIDIKAN DAN KEBUDAYAAN
	1.01.01.2.06.0009	Penyelenggaraan Rapat Koordinasi dan Konsultasi SKPD														
			Jumlah Laporan Penyelenggaraan Rapat Koordinasi dan Konsultasi SKPD				95 Laporan	100.000.000,00	Kab. Pati, Semua Kecamatan, Semua Kel/Desa	DANA ALOKASI UMUM (DAU)	-	Penguatan Landasan Pembentukan Sumber Daya Manusia Berdaya Saing Dan Berkarakter Peningkatan dan pemerataan Kualitas Sumber Daya Manusia	-		424.137.000,00	DINAS PENDIDIKAN DAN KEBUDAYAAN
	1.01.01.2.06.0010	Penatausahaan Arsip Dinamis pada SKPD														
			Jumlah Dokumen Penatausahaan Arsip Dinamis pada SKPD				2 Dokumen	1.500.000,00	Kab. Pati, Semua Kecamatan, Semua Kel/Desa	DANA ALOKASI UMUM (DAU)	-	Penguatan Landasan Pembentukan Sumber Daya Manusia Berdaya Saing Dan Berkarakter Peningkatan dan pemerataan Kualitas Sumber Daya Manusia	-		1.837.500,00	DINAS PENDIDIKAN DAN KEBUDAYAAN
	1.01.01.2.06.0011	Dukungan Pelaksanaan Sistem Pemerintahan Berbasis Elektronik pada SKPD														

NO	KODE	URUSAN / BIDANG URUSAN / PROGRAM / OUTCOME / KEGIATAN / SUB KEGIATAN	INDIKATOR PROGRAM / KEGIATAN / SUB KEGIATAN	TARGET AKHIR PERIODE RENSTRA OPD	REALISASI CAPAIAN RENJA OPD TAHUN 2024	PRAKIRAAN CAPAIAN TARGET RENJA OPD TAHUN 2025	CAPAIAN KINERJA DAN KERANGKA PENDANAAN						KELOMPOK SASARAN	PRAKIRAAN MAJU RENCANA TAHUN 2027		PERANGKAT DAERAH PENANGGUNG JAWAB
							TARGET 2026	PAGU INDIKATIF (Rp)	LOKASI	SUMBER DANA	PRIORITAS			TARGET	PAGU INDIKATIF (Rp)	
											NASIONAL	DAERAH				
1	2	3	4	5	6	7	8	9	10	11	12	13	14	15	16	17
			Jumlah Dokumen Dukungan Pelaksanaan Sistem Pemerintahan Berbasis Elektronik pada SKPD				1 Dokumen	1.500.000,00	Kab. Pati, Semua Kecamatan, Semua Kel/Desa	DANA ALOKASI UMUM (DAU)	-	Penguatan Landasan Pembentukan Sumber Daya Manusia Berdaya Saing Dan Berkarakter Peningkatan dan pemerataan Kualitas Sumber Daya Manusia	-		1.312.500,00	DINAS PENDIDIKAN DAN KEBUDAYAAN
	1.01.01.2.07	Pengadaan Barang Milik Daerah Penunjang Urusan Pemerintah Daerah	-	-			-	50.000.000,00			-	Penguatan Landasan Pembentukan Sumber Daya Manusia Berdaya Saing Dan Berkarakter Peningkatan dan pemerataan Kualitas Sumber Daya Manusia	-	-	271.530.000,00	DINAS PENDIDIKAN DAN KEBUDAYAAN
	1.01.01.2.07.0006	Pengadaan Peralatan dan Mesin Lainnya														
			Jumlah Unit Peralatan dan Mesin Lainnya yang Disediakan				4 Unit	50.000.000,00	Kab. Pati, Semua Kecamatan, Semua Kel/Desa	PAJAK DAERAH	-	Penguatan Landasan Pembentukan Sumber Daya Manusia Berdaya Saing Dan Berkarakter Peningkatan dan pemerataan Kualitas Sumber Daya Manusia	-		271.530.000,00	DINAS PENDIDIKAN DAN KEBUDAYAAN

NO	KODE	URUSAN / BIDANG URUSAN / PROGRAM / OUTCOME / KEGIATAN / SUB KEGIATAN	INDIKATOR PROGRAM / KEGIATAN / SUB KEGIATAN	TARGET AKHIR PERIODE RENSTRA OPD	REALISASI CAPAIAN RENJA OPD TAHUN 2024	PRAKIRAAN CAPAIAN TARGET RENJA OPD TAHUN 2025	CAPAIAN KINERJA DAN KERANGKA PENDANAAN						KELOMPOK SASARAN	PRAKIRAAN MAJU RENCANA TAHUN 2027		PERANGKAT DAERAH PENANGGUNG JAWAB
							TARGET 2026	PAGU INDIKATIF (Rp)	LOKASI	SUMBER DANA	PRIORITAS			TARGET	PAGU INDIKATIF (Rp)	
											NASIONAL	DAERAH				
1	2	3	4	5	6	7	8	9	10	11	12	13	14	15	16	17
	1.01.01.2.08	Penyediaan Jasa Penunjang Urusan Pemerintahan Daerah	-	-			-	10.378.926.750,00			-	Penguatan Landasan Pembentukan Sumber Daya Manusia Berdaya Saing Dan Berkarakter Peningkatan dan pemerataan Kualitas Sumber Daya Manusia	-	-	11.459.643.930,00	DINAS PENDIDIKAN DAN KEBUDAYAAN
	1.01.01.2.08.0001	Penyediaan Jasa Surat Menyurat														
			Jumlah Laporan Penyediaan Jasa Surat Menyurat				100 Laporan	1.500.000,00	Kab. Pati, Semua Kecamatan, Semua Kel/Desa	DANA ALOKASI UMUM (DAU)	-	Penguatan Landasan Pembentukan Sumber Daya Manusia Berdaya Saing Dan Berkarakter Peningkatan dan pemerataan Kualitas Sumber Daya Manusia	-		1.575.000,00	DINAS PENDIDIKAN DAN KEBUDAYAAN
	1.01.01.2.08.0002	Penyediaan Jasa Komunikasi, Sumber Daya Air dan Listrik														
			Jumlah Laporan Penyediaan Jasa Komunikasi, Sumber Daya Air dan Listrik yang Disediakan				7 Laporan	192.500.000,00	Kab. Pati, Semua Kecamatan, Semua Kel/Desa	PAJAK DAERAH	-	Penguatan Landasan Pembentukan Sumber Daya Manusia Berdaya Saing Dan Berkarakter Peningkatan dan pemerataan Kualitas Sumber Daya Manusia	-		192.150.000,00	DINAS PENDIDIKAN DAN KEBUDAYAAN
	1.01.01.2.08.0004	Penyediaan Jasa Pelayanan Umum Kantor														

NO	KODE	URUSAN / BIDANG URUSAN / PROGRAM / OUTCOME / KEGIATAN / SUB KEGIATAN	INDIKATOR PROGRAM / KEGIATAN / SUB KEGIATAN	TARGET AKHIR PERIODE RENSTRA OPD	REALISASI CAPAIAN RENJA OPD TAHUN 2024	PRAKIRAAN CAPAIAN TARGET RENJA OPD TAHUN 2025	CAPAIAN KINERJA DAN KERANGKA PENDANAAN						KELOMPOK SASARAN	PRAKIRAAN MAJU RENCANA TAHUN 2027		PERANGKAT DAERAH PENANGGUNG JAWAB
							TARGET 2026	PAGU INDIKATIF (Rp)	LOKASI	SUMBER DANA	PRIORITAS			TARGET	PAGU INDIKATIF (Rp)	
											NASIONAL	DAERAH				
1	2	3	4	5	6	7	8	9	10	11	12	13	14	15	16	17
			Jumlah Laporan Penyediaan Jasa Pelayanan Umum Kantor yang Disediakan				514 Laporan	10.184.926.750,00	Kab. Pati, Semua Kecamatan, Semua Kel/Desa	DANA ALOKASI UMUM (DAU)	-	Penguatan Landasan Pembentukan Sumber Daya Manusia Berdaya Saing Dan Berkarakter Peningkatan dan pemerataan Kualitas Sumber Daya Manusia	-		11.265.918.930,00	DINAS PENDIDIKAN DAN KEBUDAYAAN
	1.01.01.2.09	Pemeliharaan Barang Milik Daerah Penunjang Urusan Pemerintahan Daerah	-	-			-	362.825.000,00			-	Penguatan Landasan Pembentukan Sumber Daya Manusia Berdaya Saing Dan Berkarakter Peningkatan dan pemerataan Kualitas Sumber Daya Manusia	-	-	573.300.000,00	DINAS PENDIDIKAN DAN KEBUDAYAAN
	1.01.01.2.09.0002	Penyediaan Jasa Pemeliharaan, Biaya Pemeliharaan, Pajak dan Perizinan Kendaraan Dinas Operasional atau Lapangan														
			Jumlah Kendaraan Dinas Operasional atau Lapangan yang Dipelihara dan dibayarkan Pajak dan Perizinannya				219 Unit	129.825.000,00	Kab. Pati, Semua Kecamatan, Semua Kel/Desa	DANA ALOKASI UMUM (DAU)	-	Penguatan Landasan Pembentukan Sumber Daya Manusia Berdaya Saing Dan Berkarakter Peningkatan dan pemerataan Kualitas Sumber Daya Manusia	-		147.000.000,00	DINAS PENDIDIKAN DAN KEBUDAYAAN
	1.01.01.2.09.0009	Pemeliharaan/Rehabilitasi Gedung Kantor dan Bangunan Lainnya														

NO	KODE	URUSAN / BIDANG URUSAN / PROGRAM / OUTCOME / KEGIATAN / SUB KEGIATAN	INDIKATOR PROGRAM / KEGIATAN / SUB KEGIATAN	TARGET AKHIR PERIODE RENSTRA OPD	REALISASI CAPAIAN RENJA OPD TAHUN 2024	PRAKIRAAN CAPAIAN TARGET RENJA OPD TAHUN 2025	CAPAIAN KINERJA DAN KERANGKA PENDANAAN						KELOMPOK SASARAN	PRAKIRAAN MAJU RENCANA TAHUN 2027		PERANGKAT DAERAH PENANGGUNG JAWAB
							TARGET 2026	PAGU INDIKATIF (Rp)	LOKASI	SUMBER DANA	PRIORITAS			TARGET	PAGU INDIKATIF (Rp)	
											NASIONAL	DAERAH				
1	2	3	4	5	6	7	8	9	10	11	12	13	14	15	16	17
			Jumlah Gedung Kantor dan Bangunan Lainnya yang Dipelihara/Direhabilitasi				1 Unit	233.000.000,00	Kab. Pati, Semua Kecamatan, Semua Kel/Desa	PAJAK DAERAH	-	Penguatan Landasan Pembentukan Sumber Daya Manusia Berdaya Saing Dan Berkarakter Peningkatan dan pemerataan Kualitas Sumber Daya Manusia	-		426.300.000,00	DINAS PENDIDIKAN DAN KEBUDAYAAN
2.	**1.01.02**	**PROGRAM PENGELOLAAN PENDIDIKAN**					**-**	**146.221.565.500,00**							**191.346.588.301,00**	
	1.01.02.2.01	Pengelolaan Pendidikan Sekolah Dasar	-	-			-	83.596.340.500,00			-	Penguatan Landasan Pembentukan Sumber Daya Manusia Berdaya Saing Dan Berkarakter Peningkatan dan pemerataan Kualitas Sumber Daya Manusia	-	-	94.035.090.818,00	DINAS PENDIDIKAN DAN KEBUDAYAAN
	1.01.02.2.01.0006	Pembangunan Sarana, Prasarana dan Utilitas Sekolah														
			Jumlah Sarana, Prasarana dan Utilitas Sekolah yang Telah Dibangun				1 Unit	0,00	Kab. Pati, Semua Kecamatan, Semua Kel/Desa	DANA ALOKASI UMUM (DAU)	-	Penguatan Landasan Pembentukan Sumber Daya Manusia Berdaya Saing Dan Berkarakter Peningkatan dan pemerataan Kualitas Sumber Daya Manusia	-		0,00	DINAS PENDIDIKAN DAN KEBUDAYAAN
	1.01.02.2.01.0025	Pembinaan Minat, Bakat dan Kreativitas Siswa														

NO	KODE	URUSAN / BIDANG URUSAN / PROGRAM / OUTCOME / KEGIATAN / SUB KEGIATAN	INDIKATOR PROGRAM / KEGIATAN / SUB KEGIATAN	TARGET AKHIR PERIODE RENSTRA OPD	REALISASI CAPAIAN RENJA OPD TAHUN 2024	PRAKIRAAN CAPAIAN TARGET RENJA OPD TAHUN 2025	CAPAIAN KINERJA DAN KERANGKA PENDANAAN						KELOMPOK SASARAN	PRAKIRAAN MAJU RENCANA TAHUN 2027		PERANGKAT DAERAH PENANGGUNG JAWAB
							TARGET 2026	PAGU INDIKATIF (Rp)	LOKASI	SUMBER DANA	PRIORITAS			TARGET	PAGU INDIKATIF (Rp)	
											NASIONAL	DAERAH				
1	2	3	4	5	6	7	8	9	10	11	12	13	14	15	16	17
			Jumlah Siswa yang Mengikuti Ajang Kompetisi/Lomba Akademik dan Non Akademik				1169 Peserta Didik	191.265.500,00	Kab. Pati, Semua Kecamatan, Semua Kel/Desa	DANA ALOKASI UMUM (DAU)	-	Penguatan Landasan Pembentukan Sumber Daya Manusia Berdaya Saing Dan Berkarakter Peningkatan dan pemerataan Kualitas Sumber Daya Manusia	-		262.500.000,00	DINAS PENDIDIKAN DAN KEBUDAYAAN
	1.01.02.2.01.0026	Penyediaan Pendidik dan Tenaga Kependidikan bagi Satuan Pendidikan Sekolah Dasar														
			Jumlah Pendidik dan Tenaga Kependidikan yang Tersedia pada Satuan Pendidikan Sekolah Dasar				160 Orang	7.500.000,00	Kab. Pati, Semua Kecamatan, Semua Kel/Desa	DANA ALOKASI UMUM (DAU)	-	Penguatan Landasan Pembentukan Sumber Daya Manusia Berdaya Saing Dan Berkarakter Peningkatan dan pemerataan Kualitas Sumber Daya Manusia	-		11.550.000,00	DINAS PENDIDIKAN DAN KEBUDAYAAN
	1.01.02.2.01.0027	Pengembangan Karir Pendidik dan Tenaga Kependidikan pada Satuan Pendidikan Sekolah Dasar														
			Jumlah Pendidik dan Tenaga Kependidikan yang Mendapatkan Fasilitasi Kenaikan Pangkat/Golongan, Pemberian Promosi, Peningkatan Kompetensi dan Kualifikasi				3499 Orang	150.000.000,00	Kab. Pati, Semua Kecamatan, Semua Kel/Desa	DANA ALOKASI UMUM (DAU)	-	Penguatan Landasan Pembentukan Sumber Daya Manusia Berdaya Saing Dan Berkarakter Peningkatan dan pemerataan Kualitas Sumber Daya Manusia	-		263.025.000,00	DINAS PENDIDIKAN DAN KEBUDAYAAN
	1.01.02.2.01.0028	Pembinaan Kelembagaan dan Manajemen Sekolah														

NO	KODE	URUSAN / BIDANG URUSAN / PROGRAM / OUTCOME / KEGIATAN / SUB KEGIATAN	INDIKATOR PROGRAM / KEGIATAN / SUB KEGIATAN	TARGET AKHIR PERIODE RENSTRA OPD	REALISASI CAPAIAN RENJA OPD TAHUN 2024	PRAKIRAAN CAPAIAN TARGET RENJA OPD TAHUN 2025	CAPAIAN KINERJA DAN KERANGKA PENDANAAN						KELOMPOK SASARAN	PRAKIRAAN MAJU RENCANA TAHUN 2027		PERANGKAT DAERAH PENANGGUNG JAWAB
							TARGET 2026	PAGU INDIKATIF (Rp)	LOKASI	SUMBER DANA	PRIORITAS			TARGET	PAGU INDIKATIF (Rp)	
											NASIONAL	DAERAH				
1	2	3	4	5	6	7	8	9	10	11	12	13	14	15	16	17
			Jumlah Sekolah Dasar yang Dilaksanakan Pembinaan Kelembagaan dan manajemen sekolah				680 Satuan Pendidikan	50.000.000,00	Kab. Pati, Semua Kecamatan, Semua Kel/Desa	DANA ALOKASI UMUM (DAU)	-	Penguatan Landasan Pembentukan Sumber Daya Manusia Berdaya Saing Dan Berkarakter Peningkatan dan pemerataan Kualitas Sumber Daya Manusia	-		84.000.000,00	DINAS PENDIDIKAN DAN KEBUDAYAAN
	1.01.02.2.01.0029	Pengelolaan Dana BOS Sekolah Dasar														
			Jumlah Sekolah Dasar yang Mengelola Dana BOS				680 Satuan Pendidikan	77.959.000.000,00	Kab. Pati, Semua Kecamatan, Semua Kel/Desa	DAK NON FISIK-DANA BOSP-BOS REGULER	-	Penguatan Landasan Pembentukan Sumber Daya Manusia Berdaya Saing Dan Berkarakter Peningkatan dan pemerataan Kualitas Sumber Daya Manusia	-		85.059.450.000,00	DINAS PENDIDIKAN DAN KEBUDAYAAN
	1.01.02.2.01.0030	Peningkatan Kapasitas Pengelolaan Dana BOS Sekolah Dasar														
			Jumlah Tenaga Pengelola yang Meningkat Kapasitasnya dalam Pengelolaan Dana BOS Sekolah Dasar				1566 Orang	300.000.000,00	Kab. Pati, Semua Kecamatan, Semua Kel/Desa	DANA ALOKASI UMUM (DAU)	-	Penguatan Landasan Pembentukan Sumber Daya Manusia Berdaya Saing Dan Berkarakter Peningkatan dan pemerataan Kualitas Sumber Daya Manusia	-		4.913.280.068,00	DINAS PENDIDIKAN DAN KEBUDAYAAN
	1.01.02.2.01.0035	Pembinaan Penggunaan Teknologi, Informasi dan Komunikasi (TIK) untuk Pendidikan														

NO	KODE	URUSAN / BIDANG URUSAN / PROGRAM / OUTCOME / KEGIATAN / SUB KEGIATAN	INDIKATOR PROGRAM / KEGIATAN / SUB KEGIATAN	TARGET AKHIR PERIODE RENSTRA OPD	REALISASI CAPAIAN RENJA OPD TAHUN 2024	PRAKIRAAN CAPAIAN TARGET RENJA OPD TAHUN 2025	CAPAIAN KINERJA DAN KERANGKA PENDANAAN						KELOMPOK SASARAN	PRAKIRAAN MAJU RENCANA TAHUN 2027		PERANGKAT DAERAH PENANGGUNG JAWAB
							TARGET 2026	PAGU INDIKATIF (Rp)	LOKASI	SUMBER DANA	PRIORITAS			TARGET	PAGU INDIKATIF (Rp)	
											NASIONAL	DAERAH				
1	2	3	4	5	6	7	8	9	10	11	12	13	14	15	16	17
			Jumlah Orang yang Mendapatkan Pembinaan Penggunaan Teknologi, Informasi dan Komunikasi (TIK) untuk Pendidikan				100 Orang	7.500.000,00	Kab. Pati, Semua Kecamatan, Semua Kel/Desa	DANA ALOKASI UMUM (DAU)	-	Penguatan Landasan Pembentukan Sumber Daya Manusia Berdaya Saing Dan Berkarakter Peningkatan dan pemerataan Kualitas Sumber Daya Manusia	-		11.550.000,00	DINAS PENDIDIKAN DAN KEBUDAYAAN
	1.01.02.2.01.0037	Pelatihan Penggunaan Aplikasi Bidang Pendidikan														
			Jumlah peserta pelatihan penggunaan aplikasi di bidang pendidikan yang dilaksanakan				126 Orang	10.000.000,00	Kab. Pati, Semua Kecamatan, Semua Kel/Desa	DANA ALOKASI UMUM (DAU)	-	Penguatan Landasan Pembentukan Sumber Daya Manusia Berdaya Saing Dan Berkarakter Peningkatan dan pemerataan Kualitas Sumber Daya Manusia	-		18.375.000,00	DINAS PENDIDIKAN DAN KEBUDAYAAN
	1.01.02.2.01.0038	Koordinasi, Perencanaan, Supervisi dan Evaluasi Layanan di Bidang Pendidikan														
			Jumlah Dokumen Hasil Koordinasi, Perencanaan, Supervisi dan Evaluasi Layanan di Bidang Pendidikan				1 Dokumen	10.000.000,00	Kab. Pati, Semua Kecamatan, Semua Kel/Desa	DANA ALOKASI UMUM (DAU)	-	Penguatan Landasan Pembentukan Sumber Daya Manusia Berdaya Saing Dan Berkarakter Peningkatan dan pemerataan Kualitas Sumber Daya Manusia	-		11.550.000,00	DINAS PENDIDIKAN DAN KEBUDAYAAN
	1.01.02.2.01.0041	Fasilitasi Komunitas Belajar Pendidik dan Tenaga Kependidikan														

NO	KODE	URUSAN / BIDANG URUSAN / PROGRAM / OUTCOME / KEGIATAN / SUB KEGIATAN	INDIKATOR PROGRAM / KEGIATAN / SUB KEGIATAN	TARGET AKHIR PERIODE RENSTRA OPD	REALISASI CAPAIAN RENJA OPD TAHUN 2024	PRAKIRAAN CAPAIAN TARGET RENJA OPD TAHUN 2025	CAPAIAN KINERJA DAN KERANGKA PENDANAAN						KELOMPOK SASARAN	PRAKIRAAN MAJU RENCANA TAHUN 2027		PERANGKAT DAERAH PENANGGUNG JAWAB
							TARGET 2026	PAGU INDIKATIF (Rp)	LOKASI	SUMBER DANA	PRIORITAS			TARGET	PAGU INDIKATIF (Rp)	
											NASIONAL	DAERAH				
1	2	3	4	5	6	7	8	9	10	11	12	13	14	15	16	17
			Jumlah Komunitas Belajar Pendidik dan Tenaga Pendidik yang terfasilitasi				30 Komunitas	10.000.000,00	Kab. Pati, Semua Kecamatan, Semua Kel/Desa	DANA ALOKASI UMUM (DAU)	-	Penguatan Landasan Pembentukan Sumber Daya Manusia Berdaya Saing Dan Berkarakter Peningkatan dan pemerataan Kualitas Sumber Daya Manusia	-		11.550.000,00	DINAS PENDIDIKAN DAN KEBUDAYAAN
	1.01.02.2.01.0043	Pemberian layanan pendampingan bagi satuan pendidikan untuk pencegahan perundungan, kekerasan, dan intoleransi														
			Jumlah kegiatan pendampingan bagi satuan pendidikan untuk pencegahan perundungan, kekerasan, dan intoleransi				1 Kegiatan	10.000.000,00	Kab. Pati, Semua Kecamatan, Semua Kel/Desa	DANA ALOKASI UMUM (DAU)	-	Penguatan Landasan Pembentukan Sumber Daya Manusia Berdaya Saing Dan Berkarakter Peningkatan dan pemerataan Kualitas Sumber Daya Manusia	-		11.550.000,00	DINAS PENDIDIKAN DAN KEBUDAYAAN
	1.01.02.2.01.0048	Rehabilitasi Sedang/Berat Sarana, Prasarana dan Utilitas Sekolah														
			Jumlah Sarana, Prasarana dan Utilitas Sekolah yang Telah Direhabilitasi Sedang/Berat				1 Unit	0,00	Kab. Pati, Semua Kecamatan, Semua Kel/Desa	DANA ALOKASI UMUM (DAU)	-	Penguatan Landasan Pembentukan Sumber Daya Manusia Berdaya Saing Dan Berkarakter Peningkatan dan pemerataan Kualitas Sumber Daya Manusia	-		1.286.250.000,00	DINAS PENDIDIKAN DAN KEBUDAYAAN
	1.01.02.2.01.0049	Bimbingan Teknis, Pelatihan, dan/atau Magang/PKL untuk Peningkatan Kapasitas Bidang Pendidikan														

NO	KODE	URUSAN / BIDANG URUSAN / PROGRAM / OUTCOME / KEGIATAN / SUB KEGIATAN	INDIKATOR PROGRAM / KEGIATAN / SUB KEGIATAN	TARGET AKHIR PERIODE RENSTRA OPD	REALISASI CAPAIAN RENJA OPD TAHUN 2024	PRAKIRAAN CAPAIAN TARGET RENJA OPD TAHUN 2025	CAPAIAN KINERJA DAN KERANGKA PENDANAAN						KELOMPOK SASARAN	PRAKIRAAN MAJU RENCANA TAHUN 2027		PERANGKAT DAERAH PENANGGUNG JAWAB
							TARGET 2026	PAGU INDIKATIF (Rp)	LOKASI	SUMBER DANA	PRIORITAS			TARGET	PAGU INDIKATIF (Rp)	
											NASIONAL	DAERAH				
1	2	3	4	5	6	7	8	9	10	11	12	13	14	15	16	17
			Jumlah Peserta Bimbingan Teknis, Pelatihan, dan/atau Magang/PKL untuk Peningkatan Kapasitas Bidang Pendidikan yang dilaksanakan				42 Orang	10.000.000,00	Kab. Pati, Semua Kecamatan, Semua Kel/Desa	DANA ALOKASI UMUM (DAU)	-	Penguatan Landasan Pembentukan Sumber Daya Manusia Berdaya Saing Dan Berkarakter Peningkatan dan pemerataan Kualitas Sumber Daya Manusia	-		11.550.000,00	DINAS PENDIDIKAN DAN KEBUDAYAAN
	1.01.02.2.01.0050	Penyelenggaraan Proses Belajar Bagi Peserta Didik														
			Jumlah Satuan Pendidikan yang Menyelenggarakan Proses Belajar				680 Satuan Pendidikan	150.000.000,00	Kab. Pati, Semua Kecamatan, Semua Kel/Desa	DANA ALOKASI UMUM (DAU)	-	Penguatan Landasan Pembentukan Sumber Daya Manusia Berdaya Saing Dan Berkarakter Peningkatan dan pemerataan Kualitas Sumber Daya Manusia	-		300.300.000,00	DINAS PENDIDIKAN DAN KEBUDAYAAN
	1.01.02.2.01.0051	Rehabilitasi Sedang/Berat Ruang Kelas Sekolah														
			Jumlah Ruang Kelas Sekolah yang Telah Direhabilitasi Sedang/Berat				1 Ruang	0,00	Kab. Pati, Semua Kecamatan, Semua Kel/Desa	INSENTIF FISKAL UNTUK PENGHARGAAN KINERJA TAHUN SEBELUMNYA	-	Penguatan Landasan Pembentukan Sumber Daya Manusia Berdaya Saing Dan Berkarakter Peningkatan dan pemerataan Kualitas Sumber Daya Manusia	-		315.000.000,00	DINAS PENDIDIKAN DAN KEBUDAYAAN
	1.01.02.2.01.0054	Penyediaan Biaya Personil Peserta Didik Sekolah Dasar														

NO	KODE	URUSAN / BIDANG URUSAN / PROGRAM / OUTCOME / KEGIATAN / SUB KEGIATAN	INDIKATOR PROGRAM / KEGIATAN / SUB KEGIATAN	TARGET AKHIR PERIODE RENSTRA OPD	REALISASI CAPAIAN RENJA OPD TAHUN 2024	PRAKIRAAN CAPAIAN TARGET RENJA OPD TAHUN 2025	CAPAIAN KINERJA DAN KERANGKA PENDANAAN						KELOMPOK SASARAN	PRAKIRAAN MAJU RENCANA TAHUN 2027		PERANGKAT DAERAH PENANGGUNG JAWAB
							TARGET 2026	PAGU INDIKATIF (Rp)	LOKASI	SUMBER DANA	PRIORITAS			TARGET	PAGU INDIKATIF (Rp)	
											NASIONAL	DAERAH				
1	2	3	4	5	6	7	8	9	10	11	12	13	14	15	16	17
			Jumlah Peserta Didik Sekolah Dasar yang Menerima Biaya Personil Peserta Didik				110000 Peserta Didik	4.731.075.000,00	Kab. Pati, Semua Kecamatan, Semua Kel/Desa	DANA ALOKASI UMUM (DAU)	-	Penguatan Landasan Pembentukan Sumber Daya Manusia Berdaya Saing Dan Berkarakter Peningkatan dan pemerataan Kualitas Sumber Daya Manusia	-		0,00	DINAS PENDIDIKAN DAN KEBUDAYAAN
	1.01.02.2.01.0055	Pengadaan Alat Praktik dan Peraga Peserta Didik														
			Jumlah Alat Praktik dan Peraga Peserta Didik yang Tersedia				76 Paket	0,00	Kab. Pati, Semua Kecamatan, Semua Kel/Desa	DAK FISIK-BIDANG PENDIDIKAN-REGULER-SD	-	Penguatan Landasan Pembentukan Sumber Daya Manusia Berdaya Saing Dan Berkarakter Peningkatan dan pemerataan Kualitas Sumber Daya Manusia	-		1.463.610.750,00	DINAS PENDIDIKAN DAN KEBUDAYAAN
	1.01.02.2.02	Pengelolaan Pendidikan Sekolah Menengah Pertama	-	-			-	50.666.725.000,00			-	Penguatan Landasan Pembentukan Sumber Daya Manusia Berdaya Saing Dan Berkarakter Peningkatan dan pemerataan Kualitas Sumber Daya Manusia	-	-	55.644.504.983,00	DINAS PENDIDIKAN DAN KEBUDAYAAN
	1.01.02.2.02.0012	Pembangunan Sarana, Prasarana dan Utilitas Sekolah														

NO	KODE	URUSAN / BIDANG URUSAN / PROGRAM / OUTCOME / KEGIATAN / SUB KEGIATAN	INDIKATOR PROGRAM / KEGIATAN / SUB KEGIATAN	TARGET AKHIR PERIODE RENSTRA OPD	REALISASI CAPAIAN RENJA OPD TAHUN 2024	PRAKIRAAN CAPAIAN TARGET RENJA OPD TAHUN 2025	CAPAIAN KINERJA DAN KERANGKA PENDANAAN						KELOMPOK SASARAN	PRAKIRAAN MAJU RENCANA TAHUN 2027		PERANGKAT DAERAH PENANGGUNG JAWAB
							TARGET 2026	PAGU INDIKATIF (Rp)	LOKASI	SUMBER DANA	PRIORITAS			TARGET	PAGU INDIKATIF (Rp)	
											NASIONAL	DAERAH				
1	2	3	4	5	6	7	8	9	10	11	12	13	14	15	16	17
			Jumlah Sarana, Prasarana dan Utilitas Sekolah yang Telah Dibangun				1 Unit	3.676.000.000,00	Kab. Pati, Semua Kecamatan, Semua Kel/Desa	DANA ALOKASI UMUM (DAU)	-	Penguatan Landasan Pembentukan Sumber Daya Manusia Berdaya Saing Dan Berkarakter Peningkatan dan pemerataan Kualitas Sumber Daya Manusia	-		4.037.250.000,00	DINAS PENDIDIKAN DAN KEBUDAYAAN
	1.01.02.2.02.0014	Rehabilitasi Sedang/Berat Ruang Kelas Sekolah														
			Jumlah Ruang kelas sekolah yang Telah Direhabilitasi Sedang/Berat				1 Ruang	0,00	Kab. Pati, Semua Kecamatan, Semua Kel/Desa	INSENTIF FISKAL UNTUK PENGHARGAAN KINERJA TAHUN SEBELUMNYA	-	Penguatan Landasan Pembentukan Sumber Daya Manusia Berdaya Saing Dan Berkarakter Peningkatan dan pemerataan Kualitas Sumber Daya Manusia	-		0,00	DINAS PENDIDIKAN DAN KEBUDAYAAN
	1.01.02.2.02.0024	Rehabilitasi Sedang/Berat Sarana, Prasarana dan Utilitas Sekolah														
			Jumlah Sarana, Prasarana dan Utilitas Sekolah yang Telah Direhabilitasi Sedang/Berat				1 Unit	0,00	Kab. Pati, Semua Kecamatan, Semua Kel/Desa	DANA ALOKASI UMUM (DAU)	-	Penguatan Landasan Pembentukan Sumber Daya Manusia Berdaya Saing Dan Berkarakter Peningkatan dan pemerataan Kualitas Sumber Daya Manusia	-		315.000.000,00	DINAS PENDIDIKAN DAN KEBUDAYAAN
	1.01.02.2.02.0032	Penyediaan Biaya Personil Peserta Didik Sekolah Menengah Pertama														

NO	KODE	URUSAN / BIDANG URUSAN / PROGRAM / OUTCOME / KEGIATAN / SUB KEGIATAN	INDIKATOR PROGRAM / KEGIATAN / SUB KEGIATAN	TARGET AKHIR PERIODE RENSTRA OPD	REALISASI CAPAIAN RENJA OPD TAHUN 2024	PRAKIRAAN CAPAIAN TARGET RENJA OPD TAHUN 2025	CAPAIAN KINERJA DAN KERANGKA PENDANAAN						KELOMPOK SASARAN	PRAKIRAAN MAJU RENCANA TAHUN 2027		PERANGKAT DAERAH PENANGGUNG JAWAB
							TARGET 2026	PAGU INDIKATIF (Rp)	LOKASI	SUMBER DANA	PRIORITAS			TARGET	PAGU INDIKATIF (Rp)	
											NASIONAL	DAERAH				
1	2	3	4	5	6	7	8	9	10	11	12	13	14	15	16	17
			Jumlah Peserta didik Sekolah Menengah Pertama yang Menerima Biaya Personil Peserta Didik				60000 Peserta Didik	5.183.392.000,00	Kab. Pati, Semua Kecamatan, Semua Kel/Desa	DANA ALOKASI UMUM (DAU)	-	Penguatan Landasan Pembentukan Sumber Daya Manusia Berdaya Saing Dan Berkarakter Peningkatan dan pemerataan Kualitas Sumber Daya Manusia	-		0,00	DINAS PENDIDIKAN DAN KEBUDAYAAN
	1.01.02.2.02.0038	Pembinaan Minat, Bakat dan Kreativitas Siswa														
			Jumlah Siswa yang Mengikuti Ajang Kompetisi/Lomba Akademik dan Non Akademik				2.035 Peserta Didik	469.977.600,00	Kab. Pati, Semua Kecamatan, Semua Kel/Desa	DANA ALOKASI UMUM (DAU)	-	Penguatan Landasan Pembentukan Sumber Daya Manusia Berdaya Saing Dan Berkarakter Peningkatan dan pemerataan Kualitas Sumber Daya Manusia	-		735.000.000,00	DINAS PENDIDIKAN DAN KEBUDAYAAN
	1.01.02.2.02.0039	Penyediaan Pendidik dan Tenaga Kependidikan bagi Satuan Pendidikan Sekolah Menengah Pertama														
			Jumlah Pendidik dan Tenaga Kependidikan yang Tersedia pada Satuan Pendidikan Sekolah Menengah Pertama				58 Orang	7.500.000,00	Kab. Pati, Semua Kecamatan, Semua Kel/Desa	DANA ALOKASI UMUM (DAU)	-	Penguatan Landasan Pembentukan Sumber Daya Manusia Berdaya Saing Dan Berkarakter Peningkatan dan pemerataan Kualitas Sumber Daya Manusia	-		11.550.000,00	DINAS PENDIDIKAN DAN KEBUDAYAAN
	1.01.02.2.02.0040	Pengembangan Karir Pendidik dan Tenaga Kependidikan pada Satuan Pendidikan Sekolah Menengah Pertama														

NO	KODE	URUSAN / BIDANG URUSAN / PROGRAM / OUTCOME / KEGIATAN / SUB KEGIATAN	INDIKATOR PROGRAM / KEGIATAN / SUB KEGIATAN	TARGET AKHIR PERIODE RENSTRA OPD	REALISASI CAPAIAN RENJA OPD TAHUN 2024	PRAKIRAAN CAPAIAN TARGET RENJA OPD TAHUN 2025	CAPAIAN KINERJA DAN KERANGKA PENDANAAN						KELOMPOK SASARAN	PRAKIRAAN MAJU RENCANA TAHUN 2027		PERANGKAT DAERAH PENANGGUNG JAWAB
							TARGET 2026	PAGU INDIKATIF (Rp)	LOKASI	SUMBER DANA	PRIORITAS			TARGET	PAGU INDIKATIF (Rp)	
											NASIONAL	DAERAH				
1	2	3	4	5	6	7	8	9	10	11	12	13	14	15	16	17
			Jumlah Pendidik dan Tenaga Kependidikan yang Mendapatkan Fasilitasi Kenaikan Pangkat/Golongan, Pemberian Promosi, Peningkatan Kompetensi dan Kualifikasi				2553 Orang	50.000.000,00	Kab. Pati, Semua Kecamatan, Semua Kel/Desa	DANA ALOKASI UMUM (DAU)	-	Penguatan Landasan Pembentukan Sumber Daya Manusia Berdaya Saing Dan Berkarakter Peningkatan dan pemerataan Kualitas Sumber Daya Manusia	-		113.925.000,00	DINAS PENDIDIKAN DAN KEBUDAYAAN
	1.01.02.2.02.0041	Pembinaan Kelembagaan dan Manajemen Sekolah														
			Jumlah Sekolah Menengah Pertama yang Dilaksanakan Pembinaan				98 Satuan Pendidikan	350.000.000,00	Kab. Pati, Semua Kecamatan, Semua Kel/Desa	DANA ALOKASI UMUM (DAU)	-	Penguatan Landasan Pembentukan Sumber Daya Manusia Berdaya Saing Dan Berkarakter Peningkatan dan pemerataan Kualitas Sumber Daya Manusia	-		430.500.000,00	DINAS PENDIDIKAN DAN KEBUDAYAAN
	1.01.02.2.02.0042	Pengelolaan Dana BOS Sekolah Menengah Pertama														
			Jumlah Sekolah Menengah pertama yang Mengelola Dana BOS				96 Satuan Pendidikan	40.636.800.000,00	Kab. Pati, Semua Kecamatan, Semua Kel/Desa	DAK NON FISIK-DANA BOSP-BOS REGULER	-	Penguatan Landasan Pembentukan Sumber Daya Manusia Berdaya Saing Dan Berkarakter Peningkatan dan pemerataan Kualitas Sumber Daya Manusia	-		43.293.390.000,00	DINAS PENDIDIKAN DAN KEBUDAYAAN
	1.01.02.2.02.0043	Peningkatan Kapasitas Pengelolaan Dana BOS Sekolah Menengah Pertama														

NO	KODE	URUSAN / BIDANG URUSAN / PROGRAM / OUTCOME / KEGIATAN / SUB KEGIATAN	INDIKATOR PROGRAM / KEGIATAN / SUB KEGIATAN	TARGET AKHIR PERIODE RENSTRA OPD	REALISASI CAPAIAN RENJA OPD TAHUN 2024	PRAKIRAAN CAPAIAN TARGET RENJA OPD TAHUN 2025	CAPAIAN KINERJA DAN KERANGKA PENDANAAN						KELOMPOK SASARAN	PRAKIRAAN MAJU RENCANA TAHUN 2027		PERANGKAT DAERAH PENANGGUNG JAWAB
							TARGET 2026	PAGU INDIKATIF (Rp)	LOKASI	SUMBER DANA	PRIORITAS			TARGET	PAGU INDIKATIF (Rp)	
											NASIONAL	DAERAH				
1	2	3	4	5	6	7	8	9	10	11	12	13	14	15	16	17
			Jumlah Tenaga yang Meningkat Kapasitasnya dalam Pengelolaan Dana BOS Sekolah Menengah Pertama				96 Orang	170.555.400,00	Kab. Pati, Semua Kecamatan, Semua Kel/Desa	DAU YANG DITENTUKAN PENGGUNAANNYA BIDANG PENDIDIKAN	-	Penguatan Landasan Pembentukan Sumber Daya Manusia Berdaya Saing Dan Berkarakter Peningkatan dan pemerataan Kualitas Sumber Daya Manusia	-		6.111.719.933,00	DINAS PENDIDIKAN DAN KEBUDAYAAN
	1.01.02.2.02.0048	Pembinaan Penggunaan Teknologi, Informasi dan Komunikasi (TIK) untuk Pendidikan														
			Jumlah Orang yang Mendapatkan Pembinaan Penggunaan Teknologi, Informasi dan Komunikasi (TIK) untuk Pendidikan				98 Orang	7.500.000,00	Kab. Pati, Semua Kecamatan, Semua Kel/Desa	DANA ALOKASI UMUM (DAU)	-	Penguatan Landasan Pembentukan Sumber Daya Manusia Berdaya Saing Dan Berkarakter Peningkatan dan pemerataan Kualitas Sumber Daya Manusia	-		11.550.000,00	DINAS PENDIDIKAN DAN KEBUDAYAAN
	1.01.02.2.02.0050	Pelatihan Penggunaan Aplikasi Bidang Pendidikan														
			Jumlah peserta pelatihan penggunaan aplikasi di bidang pendidikan yang dilaksanakan				96 Orang	10.000.000,00	Kab. Pati, Semua Kecamatan, Semua Kel/Desa	DANA ALOKASI UMUM (DAU)	-	Penguatan Landasan Pembentukan Sumber Daya Manusia Berdaya Saing Dan Berkarakter Peningkatan dan pemerataan Kualitas Sumber Daya Manusia	-		18.375.000,00	DINAS PENDIDIKAN DAN KEBUDAYAAN
	1.01.02.2.02.0051	Koordinasi, Perencanaan, Supervisi dan Evaluasi Layanan di Bidang Pendidikan														

NO	KODE	URUSAN / BIDANG URUSAN / PROGRAM / OUTCOME / KEGIATAN / SUB KEGIATAN	INDIKATOR PROGRAM / KEGIATAN / SUB KEGIATAN	TARGET AKHIR PERIODE RENSTRA OPD	REALISASI CAPAIAN RENJA OPD TAHUN 2024	PRAKIRAAN CAPAIAN TARGET RENJA OPD TAHUN 2025	CAPAIAN KINERJA DAN KERANGKA PENDANAAN						KELOMPOK SASARAN	PRAKIRAAN MAJU RENCANA TAHUN 2027		PERANGKAT DAERAH PENANGGUNG JAWAB
							TARGET 2026	PAGU INDIKATIF (Rp)	LOKASI	SUMBER DANA	PRIORITAS			TARGET	PAGU INDIKATIF (Rp)	
											NASIONAL	DAERAH				
1	2	3	4	5	6	7	8	9	10	11	12	13	14	15	16	17
			Jumlah Dokumen Hasil Koordinasi, Perencanaan, Supervisi dan Evaluasi Layanan di Bidang Pendidikan				98 Dokumen	7.500.000,00	Kab. Pati, Semua Kecamatan, Semua Kel/Desa	DANA ALOKASI UMUM (DAU)	-	Penguatan Landasan Pembentukan Sumber Daya Manusia Berdaya Saing Dan Berkarakter Peningkatan dan pemerataan Kualitas Sumber Daya Manusia	-		11.550.000,00	DINAS PENDIDIKAN DAN KEBUDAYAAN
	1.01.02.2.02.0054	Fasilitasi Komunitas Belajar Pendidik dan Tenaga Kependidikan														
			Jumlah Komunitas Belajar Pendidik dan Tenaga Pendidik yang terfasilitasi				98 Komunitas	7.500.000,00	Kab. Pati, Semua Kecamatan, Semua Kel/Desa	DANA ALOKASI UMUM (DAU)	-	Penguatan Landasan Pembentukan Sumber Daya Manusia Berdaya Saing Dan Berkarakter Peningkatan dan pemerataan Kualitas Sumber Daya Manusia	-		11.550.000,00	DINAS PENDIDIKAN DAN KEBUDAYAAN
	1.01.02.2.02.0055	Pemberian layanan pendampingan bagi satuan pendidikan untuk pencegahan perundungan, kekerasan, dan intoleransi														
			Jumlah kegiatan pendampingan bagi satuan pendidikan untuk pencegahan perundungan, kekerasan, dan intoleransi				2 Kegiatan	7.500.000,00	Kab. Pati, Semua Kecamatan, Semua Kel/Desa	DANA ALOKASI UMUM (DAU)	-	Penguatan Landasan Pembentukan Sumber Daya Manusia Berdaya Saing Dan Berkarakter Peningkatan dan pemerataan Kualitas Sumber Daya Manusia	-		11.550.000,00	DINAS PENDIDIKAN DAN KEBUDAYAAN
	1.01.02.2.02.0058	Penyelenggaraan Proses Belajar bagi Peserta Didik														

NO	KODE	URUSAN / BIDANG URUSAN / PROGRAM / OUTCOME / KEGIATAN / SUB KEGIATAN	INDIKATOR PROGRAM / KEGIATAN / SUB KEGIATAN	TARGET AKHIR PERIODE RENSTRA OPD	REALISASI CAPAIAN RENJA OPD TAHUN 2024	PRAKIRAAN CAPAIAN TARGET RENJA OPD TAHUN 2025	CAPAIAN KINERJA DAN KERANGKA PENDANAAN						KELOMPOK SASARAN	PRAKIRAAN MAJU RENCANA TAHUN 2027		PERANGKAT DAERAH PENANGGUNG JAWAB
							TARGET 2026	PAGU INDIKATIF (Rp)	LOKASI	SUMBER DANA	PRIORITAS			TARGET	PAGU INDIKATIF (Rp)	
											NASIONAL	DAERAH				
1	2	3	4	5	6	7	8	9	10	11	12	13	14	15	16	17
			Jumlah Peserta Didik yang Mengikuti Proses Belajar				98 Satuan Pendidikan	75.000.000,00	Kab. Pati, Semua Kecamatan, Semua Kel/Desa	DANA ALOKASI UMUM (DAU)	-	Penguatan Landasan Pembentukan Sumber Daya Manusia Berdaya Saing Dan Berkarakter Peningkatan dan pemerataan Kualitas Sumber Daya Manusia	-		210.000.000,00	DINAS PENDIDIKAN DAN KEBUDAYAAN
	1.01.02.2.02.0060	Bimbingan Teknis, Pelatihan, dan/atau Magang/PKL untuk Peningkatan Kapasitas Bidang Pendidikan														
			Jumlah Peserta Bimbingan Teknis, Pelatihan, dan/atau Magang/PKL untuk Peningkatan Kapasitas Bidang Pendidikan yang dilaksanakan				58 Orang	7.500.000,00	Kab. Pati, Semua Kecamatan, Semua Kel/Desa	DANA ALOKASI UMUM (DAU)	-	Penguatan Landasan Pembentukan Sumber Daya Manusia Berdaya Saing Dan Berkarakter Peningkatan dan pemerataan Kualitas Sumber Daya Manusia	-		11.550.000,00	DINAS PENDIDIKAN DAN KEBUDAYAAN
	1.01.02.2.02.0067	Pengadaan Alat Praktik dan Peraga Peserta Didik														
			Jumlah Alat Praktik dan Peraga Peserta Didik yang Tersedia				5 Paket	0,00	Kab. Pati, Semua Kecamatan, Semua Kel/Desa	DAK FISIK-BIDANG PENDIDIKAN-REGULER-SMP	-	Penguatan Landasan Pembentukan Sumber Daya Manusia Berdaya Saing Dan Berkarakter Peningkatan dan pemerataan Kualitas Sumber Daya Manusia	-		310.045.050,00	DINAS PENDIDIKAN DAN KEBUDAYAAN

NO	KODE	URUSAN / BIDANG URUSAN / PROGRAM / OUTCOME / KEGIATAN / SUB KEGIATAN	INDIKATOR PROGRAM / KEGIATAN / SUB KEGIATAN	TARGET AKHIR PERIODE RENSTRA OPD	REALISASI CAPAIAN RENJA OPD TAHUN 2024	PRAKIRAAN CAPAIAN TARGET RENJA OPD TAHUN 2025	CAPAIAN KINERJA DAN KERANGKA PENDANAAN						KELOMPOK SASARAN	PRAKIRAAN MAJU RENCANA TAHUN 2027		PERANGKAT DAERAH PENANGGUNG JAWAB
							TARGET 2026	PAGU INDIKATIF (Rp)	LOKASI	SUMBER DANA	PRIORITAS			TARGET	PAGU INDIKATIF (Rp)	
											NASIONAL	DAERAH				
1	2	3	4	5	6	7	8	9	10	11	12	13	14	15	16	17
	1.01.02.2.03	Pengelolaan Pendidikan Anak Usia Dini (PAUD)	-	-			-	183.000.000,00			-	Penguatan Landasan Pembentukan Sumber Daya Manusia Berdaya Saing Dan Berkarakter Peningkatan dan pemerataan Kualitas Sumber Daya Manusia	-	-	26.527.399.500,00	DINAS PENDIDIKAN DAN KEBUDAYAAN
	1.01.02.2.03.0016	Pengembangan Karir Pendidik dan Tenaga Kependidikan pada Satuan Pendidikan PAUD														
			Jumlah Pendidik dan Tenaga Kependidikan yang Mendapatkan Fasilitasi Kenaikan Pangkat/Golongan, Pemberian Promosi, Peningkatan Kompetensi dan Kualifikasi				179 Orang	40.000.000,00	Kab. Pati, Semua Kecamatan, Semua Kel/Desa	DANA ALOKASI UMUM (DAU)	-	Penguatan Landasan Pembentukan Sumber Daya Manusia Berdaya Saing Dan Berkarakter Peningkatan dan pemerataan Kualitas Sumber Daya Manusia	-		70.350.000,00	DINAS PENDIDIKAN DAN KEBUDAYAAN
	1.01.02.2.03.0017	Pembinaan Kelembagaan dan Manajemen PAUD														
			Jumlah PAUD yang Dilaksanakan Pembinaan Kelembagaan dan Manajemen				55 Satuan Pendidikan	30.000.000,00	Kab. Pati, Semua Kecamatan, Semua Kel/Desa	DANA ALOKASI UMUM (DAU)	-	Penguatan Landasan Pembentukan Sumber Daya Manusia Berdaya Saing Dan Berkarakter Peningkatan dan pemerataan Kualitas Sumber Daya Manusia	-		63.000.000,00	DINAS PENDIDIKAN DAN KEBUDAYAAN
	1.01.02.2.03.0018	Pengelolaan Dana BOP PAUD														

NO	KODE	URUSAN / BIDANG URUSAN / PROGRAM / OUTCOME / KEGIATAN / SUB KEGIATAN	INDIKATOR PROGRAM / KEGIATAN / SUB KEGIATAN	TARGET AKHIR PERIODE RENSTRA OPD	REALISASI CAPAIAN RENJA OPD TAHUN 2024	PRAKIRAAN CAPAIAN TARGET RENJA OPD TAHUN 2025	CAPAIAN KINERJA DAN KERANGKA PENDANAAN						KELOMPOK SASARAN	PRAKIRAAN MAJU RENCANA TAHUN 2027		PERANGKAT DAERAH PENANGGUNG JAWAB
							TARGET 2026	PAGU INDIKATIF (Rp)	LOKASI	SUMBER DANA	PRIORITAS			TARGET	PAGU INDIKATIF (Rp)	
											NASIONAL	DAERAH				
1	2	3	4	5	6	7	8	9	10	11	12	13	14	15	16	17
			Jumlah PAUD yang Mengelola Dana BOP				1076 Satuan Pendidikan	0,00	Kab. Pati, Semua Kecamatan, Semua Kel/Desa	DAK NON FISIK-DANA BOSP-BOP PAUD REGULER	-	Penguatan Landasan Pembentukan Sumber Daya Manusia Berdaya Saing Dan Berkarakter Peningkatan dan pemerataan Kualitas Sumber Daya Manusia	-		25.616.430.000,00	DINAS PENDIDIKAN DAN KEBUDAYAAN
	1.01.02.2.03.0024	Pelatihan Penggunaan Aplikasi Bidang Pendidikan														
			Jumlah peserta pelatihan penggunaan aplikasi di bidang pendidikan yang dilaksanakan				105 Orang	10.000.000,00	Kab. Pati, Semua Kecamatan, Semua Kel/Desa	DANA ALOKASI UMUM (DAU)	-	Penguatan Landasan Pembentukan Sumber Daya Manusia Berdaya Saing Dan Berkarakter Peningkatan dan pemerataan Kualitas Sumber Daya Manusia	-		18.375.000,00	DINAS PENDIDIKAN DAN KEBUDAYAAN
	1.01.02.2.03.0025	Koordinasi, Perencanaan, Supervisi dan Evaluasi Layanan di Bidang Pendidikan														
			Jumlah Dokumen Hasil Koordinasi, Perencanaan, Supervisi dan Evaluasi Layanan di Bidang Pendidikan				150 Dokumen	10.000.000,00	Kab. Pati, Semua Kecamatan, Semua Kel/Desa	DANA ALOKASI UMUM (DAU)	-	Penguatan Landasan Pembentukan Sumber Daya Manusia Berdaya Saing Dan Berkarakter Peningkatan dan pemerataan Kualitas Sumber Daya Manusia	-		21.000.000,00	DINAS PENDIDIKAN DAN KEBUDAYAAN
	1.01.02.2.03.0026	Sosialisasi dan Advokasi Kebijakan Bidang Pendidikan														

NO	KODE	URUSAN / BIDANG URUSAN / PROGRAM / OUTCOME / KEGIATAN / SUB KEGIATAN	INDIKATOR PROGRAM / KEGIATAN / SUB KEGIATAN	TARGET AKHIR PERIODE RENSTRA OPD	REALISASI CAPAIAN RENJA OPD TAHUN 2024	PRAKIRAAN CAPAIAN TARGET RENJA OPD TAHUN 2025	CAPAIAN KINERJA DAN KERANGKA PENDANAAN						KELOMPOK SASARAN	PRAKIRAAN MAJU RENCANA TAHUN 2027		PERANGKAT DAERAH PENANGGUNG JAWAB
							TARGET 2026	PAGU INDIKATIF (Rp)	LOKASI	SUMBER DANA	PRIORITAS			TARGET	PAGU INDIKATIF (Rp)	
											NASIONAL	DAERAH				
1	2	3	4	5	6	7	8	9	10	11	12	13	14	15	16	17
			Jumlah kegiatan sosialisasi dan advokasi kebijakan di bidang Pendidikan yang dilaksanakan				1 Dokumen	8.000.000,00	Kab. Pati, Semua Kecamatan, Semua Kel/Desa	DANA ALOKASI UMUM (DAU)	-	Penguatan Landasan Pembentukan Sumber Daya Manusia Berdaya Saing Dan Berkarakter Peningkatan dan pemerataan Kualitas Sumber Daya Manusia	-		12.600.000,00	DINAS PENDIDIKAN DAN KEBUDAYAAN
	1.01.02.2.03.0029	Fasilitasi Komunitas Belajar Pendidik dan Tenaga Kependidikan														
			Jumlah Komunitas Belajar Pendidik dan Tenaga Pendidik yang terfasilitasi				1 Komunitas	7.500.000,00	Kab. Pati, Semua Kecamatan, Semua Kel/Desa	DANA ALOKASI UMUM (DAU)	-	Penguatan Landasan Pembentukan Sumber Daya Manusia Berdaya Saing Dan Berkarakter Peningkatan dan pemerataan Kualitas Sumber Daya Manusia	-		11.550.000,00	DINAS PENDIDIKAN DAN KEBUDAYAAN
	1.01.02.2.03.0039	Bimbingan Teknis, Pelatihan, dan/atau Magang/PKL untuk Peningkatan Kapasitas Bidang Pendidikan														
			Jumlah Peserta Bimbingan Teknis, Pelatihan, dan/atau Magang/PKL untuk Peningkatan Kapasitas Bidang Pendidikan yang dilaksanakan				30 Orang	7.500.000,00	Kab. Pati, Semua Kecamatan, Semua Kel/Desa	DANA ALOKASI UMUM (DAU)	-	Penguatan Landasan Pembentukan Sumber Daya Manusia Berdaya Saing Dan Berkarakter Peningkatan dan pemerataan Kualitas Sumber Daya Manusia	-		10.500.000,00	DINAS PENDIDIKAN DAN KEBUDAYAAN
	1.01.02.2.03.0046	Pengadaan Alat Praktik dan Peraga Peserta Didik PAUD														

NO	KODE	URUSAN / BIDANG URUSAN / PROGRAM / OUTCOME / KEGIATAN / SUB KEGIATAN	INDIKATOR PROGRAM / KEGIATAN / SUB KEGIATAN	TARGET AKHIR PERIODE RENSTRA OPD	REALISASI CAPAIAN RENJA OPD TAHUN 2024	PRAKIRAAN CAPAIAN TARGET RENJA OPD TAHUN 2025	CAPAIAN KINERJA DAN KERANGKA PENDANAAN						KELOMPOK SASARAN	PRAKIRAAN MAJU RENCANA TAHUN 2027		PERANGKAT DAERAH PENANGGUNG JAWAB
							TARGET 2026	PAGU INDIKATIF (Rp)	LOKASI	SUMBER DANA	PRIORITAS			TARGET	PAGU INDIKATIF (Rp)	
											NASIONAL	DAERAH				
1	2	3	4	5	6	7	8	9	10	11	12	13	14	15	16	17
			Jumlah Alat Praktik dan Peraga Peserta Didik PAUD yang Tersedia				10 Paket	0,00	Kab. Pati, Semua Kecamatan, Semua Kel/Desa	DAK FISIK-BIDANG PENDIDIKAN-REGULER-PAUD	-	Penguatan Landasan Pembentukan Sumber Daya Manusia Berdaya Saing Dan Berkarakter Peningkatan dan pemerataan Kualitas Sumber Daya Manusia	-		546.094.500,00	DINAS PENDIDIKAN DAN KEBUDAYAAN
	1.01.02.2.03.0047	Penyelenggaraan Proses Belajar PAUD														
			Jumlah Peserta Didik PAUD yang Mengikuti Proses Belajar				1082 Satuan Pendidikan	70.000.000,00	Kab. Pati, Semua Kecamatan, Semua Kel/Desa	DANA ALOKASI UMUM (DAU)	-	Penguatan Landasan Pembentukan Sumber Daya Manusia Berdaya Saing Dan Berkarakter Peningkatan dan pemerataan Kualitas Sumber Daya Manusia	-		157.500.000,00	DINAS PENDIDIKAN DAN KEBUDAYAAN
	1.01.02.2.04	Pengelolaan Pendidikan Nonformal/Kesetaraan	-	-			-	11.775.500.000,00			-	Penguatan Landasan Pembentukan Sumber Daya Manusia Berdaya Saing Dan Berkarakter Peningkatan dan pemerataan Kualitas Sumber Daya Manusia	-	-	15.139.593.000,00	DINAS PENDIDIKAN DAN KEBUDAYAAN
	1.01.02.2.04.0014	Penyediaan Pendidik dan Tenaga Kependidikan bagi Satuan Pendidikan Nonformal/Kesetaraan														

NO	KODE	URUSAN / BIDANG URUSAN / PROGRAM / OUTCOME / KEGIATAN / SUB KEGIATAN	INDIKATOR PROGRAM / KEGIATAN / SUB KEGIATAN	TARGET AKHIR PERIODE RENSTRA OPD	REALISASI CAPAIAN RENJA OPD TAHUN 2024	PRAKIRAAN CAPAIAN TARGET RENJA OPD TAHUN 2025	CAPAIAN KINERJA DAN KERANGKA PENDANAAN						KELOMPOK SASARAN	PRAKIRAAN MAJU RENCANA TAHUN 2027		PERANGKAT DAERAH PENANGGUNG JAWAB
							TARGET 2026	PAGU INDIKATIF (Rp)	LOKASI	SUMBER DANA	PRIORITAS			TARGET	PAGU INDIKATIF (Rp)	
											NASIONAL	DAERAH				
1	2	3	4	5	6	7	8	9	10	11	12	13	14	15	16	17
			Jumlah Pendidik dan Tenaga Kependidikan yang Tersedia bagi Satuan Pendidikan Nonformal/Kesetaraan				12459 Orang	11.455.500.000,00	Kab. Pati, Semua Kecamatan, Semua Kel/Desa	DANA ALOKASI UMUM (DAU)	-	Penguatan Landasan Pembentukan Sumber Daya Manusia Berdaya Saing Dan Berkarakter Peningkatan dan pemerataan Kualitas Sumber Daya Manusia	-		12.028.275.000,00	DINAS PENDIDIKAN DAN KEBUDAYAAN
	1.01.02.2.04.0015	Pengembangan Karir Pendidik dan Tenaga Kependidikan pada Satuan Pendidikan Nonformal/Kesetaraan														
			Jumlah Pendidik dan Tenaga Kependidikan yang Mendapatkan Fasilitasi Kenaikan Pangkat/Golongan, Pemberian Promosi, Peningkatan Kompetensi dan Kualifikasi				108 Orang	45.000.000,00	Kab. Pati, Semua Kecamatan, Semua Kel/Desa	DANA ALOKASI UMUM (DAU)	-	Penguatan Landasan Pembentukan Sumber Daya Manusia Berdaya Saing Dan Berkarakter Peningkatan dan pemerataan Kualitas Sumber Daya Manusia	-		47.250.000,00	DINAS PENDIDIKAN DAN KEBUDAYAAN
	1.01.02.2.04.0016	Pembinaan Kelembagaan dan Manajemen Sekolah Nonformal/Kesetaraan														
			Jumlah Sekolah Nonformal/Kesetaraan yang Dilaksanakan Pembinaan Kelembagaan dan Manajemen				85 Satuan Pendidikan	100.000.000,00	Kab. Pati, Semua Kecamatan, Semua Kel/Desa	DANA ALOKASI UMUM (DAU)	-	Penguatan Landasan Pembentukan Sumber Daya Manusia Berdaya Saing Dan Berkarakter Peningkatan dan pemerataan Kualitas Sumber Daya Manusia	-		178.500.000,00	DINAS PENDIDIKAN DAN KEBUDAYAAN
	1.01.02.2.04.0017	Pengelolaan Dana BOP Sekolah Nonformal/Kesetaraan														

NO	KODE	URUSAN / BIDANG URUSAN / PROGRAM / OUTCOME / KEGIATAN / SUB KEGIATAN	INDIKATOR PROGRAM / KEGIATAN / SUB KEGIATAN	TARGET AKHIR PERIODE RENSTRA OPD	REALISASI CAPAIAN RENJA OPD TAHUN 2024	PRAKIRAAN CAPAIAN TARGET RENJA OPD TAHUN 2025	CAPAIAN KINERJA DAN KERANGKA PENDANAAN						KELOMPOK SASARAN	PRAKIRAAN MAJU RENCANA TAHUN 2027		PERANGKAT DAERAH PENANGGUNG JAWAB
							TARGET 2026	PAGU INDIKATIF (Rp)	LOKASI	SUMBER DANA	PRIORITAS			TARGET	PAGU INDIKATIF (Rp)	
											NASIONAL	DAERAH				
1	2	3	4	5	6	7	8	9	10	11	12	13	14	15	16	17
			Jumlah Sekolah Nonformal/Kesetaraan yang Mengelola Dana BOP				24 Satuan Pendidikan	0,00	Kab. Pati, Semua Kecamatan, Semua Kel/Desa	DAK NON FISIK-DANA BOSP-BOP KESETARAAN REGULER	-	Penguatan Landasan Pembentukan Sumber Daya Manusia Berdaya Saing Dan Berkarakter Peningkatan dan pemerataan Kualitas Sumber Daya Manusia	-		2.612.568.000,00	DINAS PENDIDIKAN DAN KEBUDAYAAN
	1.01.02.2.04.0024	Pembinaan Penggunaan Teknologi, Informasi dan Komunikasi (TIK) untuk Pendidikan														
			Jumlah Orang yang Mendapatkan Pembinaan Penggunaan Teknologi, Informasi dan Komunikasi (TIK) untuk Pendidikan				30 Orang	7.500.000,00	Kab. Pati, Semua Kecamatan, Semua Kel/Desa	DANA ALOKASI UMUM (DAU)	-	Penguatan Landasan Pembentukan Sumber Daya Manusia Berdaya Saing Dan Berkarakter Peningkatan dan pemerataan Kualitas Sumber Daya Manusia	-		10.500.000,00	DINAS PENDIDIKAN DAN KEBUDAYAAN
	1.01.02.2.04.0026	Pelatihan Penggunaan Aplikasi Bidang Pendidikan														
			Jumlah peserta pelatihan penggunaan aplikasi di bidang pendidikan yang dilaksanakan				105 Orang	10.000.000,00	Kab. Pati, Semua Kecamatan, Semua Kel/Desa	DANA ALOKASI UMUM (DAU)	-	Penguatan Landasan Pembentukan Sumber Daya Manusia Berdaya Saing Dan Berkarakter Peningkatan dan pemerataan Kualitas Sumber Daya Manusia	-		18.375.000,00	DINAS PENDIDIKAN DAN KEBUDAYAAN
	1.01.02.2.04.0027	Koordinasi, Perencanaan, Supervisi dan Evaluasi Layanan di Bidang Pendidikan														

NO	KODE	URUSAN / BIDANG URUSAN / PROGRAM / OUTCOME / KEGIATAN / SUB KEGIATAN	INDIKATOR PROGRAM / KEGIATAN / SUB KEGIATAN	TARGET AKHIR PERIODE RENSTRA OPD	REALISASI CAPAIAN RENJA OPD TAHUN 2024	PRAKIRAAN CAPAIAN TARGET RENJA OPD TAHUN 2025	CAPAIAN KINERJA DAN KERANGKA PENDANAAN						KELOMPOK SASARAN	PRAKIRAAN MAJU RENCANA TAHUN 2027		PERANGKAT DAERAH PENANGGUNG JAWAB
							TARGET 2026	PAGU INDIKATIF (Rp)	LOKASI	SUMBER DANA	PRIORITAS			TARGET	PAGU INDIKATIF (Rp)	
											NASIONAL	DAERAH				
1	2	3	4	5	6	7	8	9	10	11	12	13	14	15	16	17
			Jumlah Dokumen Hasil Koordinasi, Perencanaan, Supervisi dan Evaluasi Layanan di Bidang Pendidikan				1 Dokumen	10.000.000,00	Kab. Pati, Semua Kecamatan, Semua Kel/Desa	DANA ALOKASI UMUM (DAU)	-	Penguatan Landasan Pembentukan Sumber Daya Manusia Berdaya Saing Dan Berkarakter Peningkatan dan pemerataan Kualitas Sumber Daya Manusia	-		21.000.000,00	DINAS PENDIDIKAN DAN KEBUDAYAAN
	1.01.02.2.04.0030	Fasilitasi Komunitas Belajar Pendidik dan Tenaga Kependidikan														
			Jumlah Komunitas Belajar Pendidik dan Tenaga Pendidik yang terfasilitasi				15 Komunitas	7.500.000,00	Kab. Pati, Semua Kecamatan, Semua Kel/Desa	DANA ALOKASI UMUM (DAU)	-	Penguatan Landasan Pembentukan Sumber Daya Manusia Berdaya Saing Dan Berkarakter Peningkatan dan pemerataan Kualitas Sumber Daya Manusia	-		10.500.000,00	DINAS PENDIDIKAN DAN KEBUDAYAAN
	1.01.02.2.04.0031	Pemberian layanan pendampingan bagi satuan pendidikan untuk pencegahan perundungan, kekerasan, dan intoleransi														
			Jumlah kegiatan pendampingan bagi satuan pendidikan untuk pencegahan perundungan, kekerasan, dan intoleransi				1 Kegiatan	7.500.000,00	Kab. Pati, Semua Kecamatan, Semua Kel/Desa	DANA ALOKASI UMUM (DAU)	-	Penguatan Landasan Pembentukan Sumber Daya Manusia Berdaya Saing Dan Berkarakter Peningkatan dan pemerataan Kualitas Sumber Daya Manusia	-		10.500.000,00	DINAS PENDIDIKAN DAN KEBUDAYAAN
	1.01.02.2.04.0042	Bimbingan Teknis, Pelatihan, dan/atau Magang/PKL untuk Peningkatan Kapasitas Bidang Pendidikan														

NO	KODE	URUSAN / BIDANG URUSAN / PROGRAM / OUTCOME / KEGIATAN / SUB KEGIATAN	INDIKATOR PROGRAM / KEGIATAN / SUB KEGIATAN	TARGET AKHIR PERIODE RENSTRA OPD	REALISASI CAPAIAN RENJA OPD TAHUN 2024	PRAKIRAAN CAPAIAN TARGET RENJA OPD TAHUN 2025	CAPAIAN KINERJA DAN KERANGKA PENDANAAN						KELOMPOK SASARAN	PRAKIRAAN MAJU RENCANA TAHUN 2027		PERANGKAT DAERAH PENANGGUNG JAWAB
							TARGET 2026	PAGU INDIKATIF (Rp)	LOKASI	SUMBER DANA	PRIORITAS			TARGET	PAGU INDIKATIF (Rp)	
											NASIONAL	DAERAH				
1	2	3	4	5	6	7	8	9	10	11	12	13	14	15	16	17
			Jumlah Peserta Bimbingan Teknis, Pelatihan, dan/atau Magang/PKL untuk Peningkatan Kapasitas Bidang Pendidikan yang dilaksanakan				25 Orang	7.500.000,00	Kab. Pati, Semua Kecamatan, Semua Kel/Desa	DANA ALOKASI UMUM (DAU)	-	Penguatan Landasan Pembentukan Sumber Daya Manusia Berdaya Saing Dan Berkarakter Peningkatan dan pemerataan Kualitas Sumber Daya Manusia	-		10.500.000,00	DINAS PENDIDIKAN DAN KEBUDAYAAN
	1.01.02.2.04.0046	Penyelenggaraan Proses Belajar bagi Peserta Didik														
			Jumlah Satuan Pendidikan yang Menyelenggarakan Proses Belajar				70 Peserta Didik	125.000.000,00	Kab. Pati, Semua Kecamatan, Semua Kel/Desa	DANA ALOKASI UMUM (DAU)	-	Penguatan Landasan Pembentukan Sumber Daya Manusia Berdaya Saing Dan Berkarakter Peningkatan dan pemerataan Kualitas Sumber Daya Manusia	-		191.625.000,00	DINAS PENDIDIKAN DAN KEBUDAYAAN
3.	**1.01.03**	**PROGRAM PENGEMBANGAN KURIKULUM**					**-**	**25.000.000,00**							**73.500.000,00**	
	1.01.03.2.01	Penetapan Kurikulum Muatan Lokal Pendidikan Dasar	-	-			-	10.000.000,00			-	Penguatan Landasan Pembentukan Sumber Daya Manusia Berdaya Saing Dan Berkarakter Peningkatan dan pemerataan Kualitas Sumber Daya Manusia	-	-	42.000.000,00	DINAS PENDIDIKAN DAN KEBUDAYAAN
	1.01.03.2.01.0004	Pelatihan Penyusunan Kurikulum Muatan Lokal Pendidikan Dasar														

NO	KODE	URUSAN / BIDANG URUSAN / PROGRAM / OUTCOME / KEGIATAN / SUB KEGIATAN	INDIKATOR PROGRAM / KEGIATAN / SUB KEGIATAN	TARGET AKHIR PERIODE RENSTRA OPD	REALISASI CAPAIAN RENJA OPD TAHUN 2024	PRAKIRAAN CAPAIAN TARGET RENJA OPD TAHUN 2025	CAPAIAN KINERJA DAN KERANGKA PENDANAAN						KELOMPOK SASARAN	PRAKIRAAN MAJU RENCANA TAHUN 2027		PERANGKAT DAERAH PENANGGUNG JAWAB
							TARGET 2026	PAGU INDIKATIF (Rp)	LOKASI	SUMBER DANA	PRIORITAS			TARGET	PAGU INDIKATIF (Rp)	
											NASIONAL	DAERAH				
1	2	3	4	5	6	7	8	9	10	11	12	13	14	15	16	17
			Jumlah Penyusun Kurikulum Muatan Lokal Pendidikan Dasar yang Meningkat Kompetensinya				190 Orang	10.000.000,00	Kab. Pati, Semua Kecamatan, Semua Kel/Desa	DANA ALOKASI UMUM (DAU)	-	Penguatan Landasan Pembentukan Sumber Daya Manusia Berdaya Saing Dan Berkarakter Peningkatan dan pemerataan Kualitas Sumber Daya Manusia	-		42.000.000,00	DINAS PENDIDIKAN DAN KEBUDAYAAN
	1.01.03.2.02	Penetapan Kurikulum Muatan Lokal Pendidikan Anak Usia Dini dan Pendidikan Nonformal	-	-			-	15.000.000,00			-	Penguatan Landasan Pembentukan Sumber Daya Manusia Berdaya Saing Dan Berkarakter Peningkatan dan pemerataan Kualitas Sumber Daya Manusia	-	-	31.500.000,00	DINAS PENDIDIKAN DAN KEBUDAYAAN
	1.01.03.2.02.0002	Penyusunan Silabus Muatan Lokal Pendidikan Anak Usia Dini dan Pendidikan Nonformal														
			Jumlah Silabus Muatan Lokal Pendidikan Anak Usia Dini dan Pendidikan Nonformal yang Tersusun				2 Dokumen	15.000.000,00	Kab. Pati, Semua Kecamatan, Semua Kel/Desa	DANA ALOKASI UMUM (DAU)	-	Penguatan Landasan Pembentukan Sumber Daya Manusia Berdaya Saing Dan Berkarakter Peningkatan dan pemerataan Kualitas Sumber Daya Manusia	-		31.500.000,00	DINAS PENDIDIKAN DAN KEBUDAYAAN
4.	**1.01.04**	**PROGRAM PENDIDIK DAN TENAGA KEPENDIDIKAN**					**-**	**11.075.326.750,00**							**8.281.460.250,00**	

NO	KODE	URUSAN / BIDANG URUSAN / PROGRAM / OUTCOME / KEGIATAN / SUB KEGIATAN	INDIKATOR PROGRAM / KEGIATAN / SUB KEGIATAN	TARGET AKHIR PERIODE RENSTRA OPD	REALISASI CAPAIAN RENJA OPD TAHUN 2024	PRAKIRAAN CAPAIAN TARGET RENJA OPD TAHUN 2025	CAPAIAN KINERJA DAN KERANGKA PENDANAAN						KELOMPOK SASARAN	PRAKIRAAN MAJU RENCANA TAHUN 2027		PERANGKAT DAERAH PENANGGUNG JAWAB
							TARGET 2026	PAGU INDIKATIF (Rp)	LOKASI	SUMBER DANA	PRIORITAS			TARGET	PAGU INDIKATIF (Rp)	
											NASIONAL	DAERAH				
1	2	3	4	5	6	7	8	9	10	11	12	13	14	15	16	17
	1.01.04.2.01	Pemerataan Kuantitas dan Kualitas Pendidik dan Tenaga Kependidikan bagi Satuan Pendidikan Dasar, PAUD, dan Pendidikan Nonformal/Kesetaraan	-	-			-	11.075.326.750,00			-	Penguatan Landasan Pembentukan Sumber Daya Manusia Berdaya Saing Dan Berkarakter Peningkatan dan pemerataan Kualitas Sumber Daya Manusia	-	-	8.281.460.250,00	DINAS PENDIDIKAN DAN KEBUDAYAAN
	1.01.04.2.01.0001	Perhitungan dan Pemetaan Pendidik dan Tenaga Kependidikan Satuan Pendidikan Dasar, PAUD, dan Pendidikan Nonformal/Kesetaraan														
			Jumlah Dokumen Hasil Perhitungan dan Pemetaan Pendidik dan Tenaga Kependidikan Satuan Satuan Pendidikan Dasar, PAUD, dan Pendidikan Nonformal/Kesetaraan				8 Dokumen	11.025.326.750,00	Kab. Pati, Semua Kecamatan, Semua Kel/Desa	DANA ALOKASI UMUM (DAU)	-	Penguatan Landasan Pembentukan Sumber Daya Manusia Berdaya Saing Dan Berkarakter Peningkatan dan pemerataan Kualitas Sumber Daya Manusia	-		8.177.510.250,00	DINAS PENDIDIKAN DAN KEBUDAYAAN
	1.01.04.2.01.0002	Penataan Pendistribusian Pendidik dan Tenaga Kependidikan bagi Satuan Pendidikan Dasar, PAUD, dan Pendidikan Nonformal/Kesetaraan														
			Jumlah Laporan Hasil Pelaksanaan Penataan Pendistribusian Pendidik dan Tenaga Kependidikan Satuan Pendidikan Dasar, PAUD, dan Pendidikan Nonformal/Kesetaraan				30 Laporan	50.000.000,00	Kab. Pati, Semua Kecamatan, Semua Kel/Desa	DANA ALOKASI UMUM (DAU)	-	Penguatan Landasan Pembentukan Sumber Daya Manusia Berdaya Saing Dan Berkarakter Peningkatan dan pemerataan Kualitas Sumber Daya Manusia	-		103.950.000,00	DINAS PENDIDIKAN DAN KEBUDAYAAN
5.	**1.01.05**	**PROGRAM PENGENDALIAN PERIZINAN PENDIDIKAN**					**-**	**25.000.000,00**							**21.000.000,00**	

NO	KODE	URUSAN / BIDANG URUSAN / PROGRAM / OUTCOME / KEGIATAN / SUB KEGIATAN	INDIKATOR PROGRAM / KEGIATAN / SUB KEGIATAN	TARGET AKHIR PERIODE RENSTRA OPD	REALISASI CAPAIAN RENJA OPD TAHUN 2024	PRAKIRAAN CAPAIAN TARGET RENJA OPD TAHUN 2025	CAPAIAN KINERJA DAN KERANGKA PENDANAAN						KELOMPOK SASARAN	PRAKIRAAN MAJU RENCANA TAHUN 2027		PERANGKAT DAERAH PENANGGUNG JAWAB
							TARGET 2026	PAGU INDIKATIF (Rp)	LOKASI	SUMBER DANA	PRIORITAS			TARGET	PAGU INDIKATIF (Rp)	
											NASIONAL	DAERAH				
1	2	3	4	5	6	7	8	9	10	11	12	13	14	15	16	17
	1.01.05.2.01	Penerbitan Izin Pendidikan Dasar yang Diselenggarakan oleh Masyarakat	-	-			-	15.000.000,00			-	Penguatan Landasan Pembentukan Sumber Daya Manusia Berdaya Saing Dan Berkarakter Peningkatan dan pemerataan Kualitas Sumber Daya Manusia	-	-	10.500.000,00	DINAS PENDIDIKAN DAN KEBUDAYAAN
	1.01.05.2.01.0002	Pengendalian dan Pengawasan Perizinan Pendidikan Dasar yang Diselenggarakan oleh Masyarakat														
			Jumlah Dokumen Hasil pelaksanaan Pengendalian dan Pengawasan Perizinan Pendidikan Dasar yang Diselenggarakan oleh Masyarakat				4 Dokumen	15.000.000,00	Kab. Pati, Semua Kecamatan, Semua Kel/Desa	DANA ALOKASI UMUM (DAU)	-	Penguatan Landasan Pembentukan Sumber Daya Manusia Berdaya Saing Dan Berkarakter Peningkatan dan pemerataan Kualitas Sumber Daya Manusia	-		10.500.000,00	DINAS PENDIDIKAN DAN KEBUDAYAAN
	1.01.05.2.02	Penerbitan Izin PAUD dan Pendidikan Nonformal yang Diselenggarakan oleh Masyarakat	-	-			-	10.000.000,00			-	Penguatan Landasan Pembentukan Sumber Daya Manusia Berdaya Saing Dan Berkarakter Peningkatan dan pemerataan Kualitas Sumber Daya Manusia	-	-	10.500.000,00	DINAS PENDIDIKAN DAN KEBUDAYAAN
	1.01.05.2.02.0001	Penilaian Kelayakan Usul Perizinan PAUD dan Pendidikan Nonformal yang Diselenggarakan oleh Masyarakat														

NO	KODE	URUSAN / BIDANG URUSAN / PROGRAM / OUTCOME / KEGIATAN / SUB KEGIATAN	INDIKATOR PROGRAM / KEGIATAN / SUB KEGIATAN	TARGET AKHIR PERIODE RENSTRA OPD	REALISASI CAPAIAN RENJA OPD TAHUN 2024	PRAKIRAAN CAPAIAN TARGET RENJA OPD TAHUN 2025	CAPAIAN KINERJA DAN KERANGKA PENDANAAN						KELOMPOK SASARAN	PRAKIRAAN MAJU RENCANA TAHUN 2027		PERANGKAT DAERAH PENANGGUNG JAWAB
							TARGET 2026	PAGU INDIKATIF (Rp)	LOKASI	SUMBER DANA	PRIORITAS			TARGET	PAGU INDIKATIF (Rp)	
											NASIONAL	DAERAH				
1	2	3	4	5	6	7	8	9	10	11	12	13	14	15	16	17
			Jumlah Dokumen Hasil Penilaian Kelayakan Usul Perizinan PAUD dan Pendidikan Nonformal yang Diselenggarakan oleh Masyarakat				15 Dokumen	10.000.000,00	Kab. Pati, Semua Kecamatan, Semua Kel/Desa	DANA ALOKASI UMUM (DAU)	-	Penguatan Landasan Pembentukan Sumber Daya Manusia Berdaya Saing Dan Berkarakter Peningkatan dan pemerataan Kualitas Sumber Daya Manusia	-		10.500.000,00	DINAS PENDIDIKAN DAN KEBUDAYAAN
	2	**URUSAN PEMERINTAHAN WAJIB YANG TIDAK BERKAITAN DENGAN PELAYANAN DASAR**						**3.327.305.000,00**							**4.405.414.020,00**	
	2.22	**URUSAN PEMERINTAHAN BIDANG KEBUDAYAAN**						**3.327.305.000,00**							**4.405.414.020,00**	
1.	**2.22.02**	**PROGRAM PENGEMBANGAN KEBUDAYAAN**					**-**	**2.639.305.000,00**							**3.670.414.020,00**	
	2.22.02.2.01	Pengelolaan Kebudayaan yang Masyarakat Pelakunya dalam Daerah Kabupaten/Kota	-	-			-	1.300.000.000,00			-	Penguatan Landasan Pembentukan Sumber Daya Manusia Berdaya Saing Dan Berkarakter Peningkatan dan pemerataan Kualitas Sumber Daya Manusia	-	-	1.197.664.020,00	DINAS PENDIDIKAN DAN KEBUDAYAAN
	2.22.02.2.01.0001	Pelindungan, Pengembangan, Pemanfaatan Objek Pemajuan Kebudayaan														
			Jumlah Objek Pemajuan Kebudayaan yang Dilakukan Pelindungan, Pengembangan, Pemanfaatan				2 Objek	1.100.000.000,00	Kab. Pati, Semua Kecamatan, Semua Kel/Desa	DANA ALOKASI UMUM (DAU)	-	Penguatan Landasan Pembentukan Sumber Daya Manusia Berdaya Saing Dan Berkarakter Peningkatan dan pemerataan Kualitas Sumber Daya Manusia	-		1.050.664.020,00	DINAS PENDIDIKAN DAN KEBUDAYAAN
	2.22.02.2.01.0002	Pembinaan Sumber Daya Manusia, Lembaga, dan Pranata Kebudayaan														

NO	KODE	URUSAN / BIDANG URUSAN / PROGRAM / OUTCOME / KEGIATAN / SUB KEGIATAN	INDIKATOR PROGRAM / KEGIATAN / SUB KEGIATAN	TARGET AKHIR PERIODE RENSTRA OPD	REALISASI CAPAIAN RENJA OPD TAHUN 2024	PRAKIRAAN CAPAIAN TARGET RENJA OPD TAHUN 2025	CAPAIAN KINERJA DAN KERANGKA PENDANAAN						KELOMPOK SASARAN	PRAKIRAAN MAJU RENCANA TAHUN 2027		PERANGKAT DAERAH PENANGGUNG JAWAB
							TARGET 2026	PAGU INDIKATIF (Rp)	LOKASI	SUMBER DANA	PRIORITAS			TARGET	PAGU INDIKATIF (Rp)	
											NASIONAL	DAERAH				
1	2	3	4	5	6	7	8	9	10	11	12	13	14	15	16	17
			Jumlah Peserta Pembinaan Sumber Daya Manusia, Lembaga, dan Pranata Kebudayaan				150 Orang	170.000.000,00	Kab. Pati, Semua Kecamatan, Semua Kel/Desa	DANA ALOKASI UMUM (DAU)	-	Penguatan Landasan Pembentukan Sumber Daya Manusia Berdaya Saing Dan Berkarakter Peningkatan dan pemerataan Kualitas Sumber Daya Manusia	-		147.000.000,00	DINAS PENDIDIKAN DAN KEBUDAYAAN
	2.22.02.2.01.0003	Penyusunan, Pemutakhiran, Penetapan Pokok Pikiran Kebudayaan Daerah (PPKD) Kabupaten/Kota														
			Jumlah PPKD Kabupaten/Kota yang Disusun, Dimutakhirkan dan Ditetapkan				1 Dokumen	30.000.000,00	Kab. Pati, Semua Kecamatan, Semua Kel/Desa	DANA ALOKASI UMUM (DAU)	-	Penguatan Landasan Pembentukan Sumber Daya Manusia Berdaya Saing Dan Berkarakter Peningkatan dan pemerataan Kualitas Sumber Daya Manusia	-		0,00	DINAS PENDIDIKAN DAN KEBUDAYAAN
	2.22.02.2.02	Pelestarian Kesenian Tradisional yang Masyarakat Pelakunya dalam Daerah Kabupaten/Kota	-	-			-	1.339.305.000,00			-	Penguatan Landasan Pembentukan Sumber Daya Manusia Berdaya Saing Dan Berkarakter Peningkatan dan pemerataan Kualitas Sumber Daya Manusia	-	-	2.472.750.000,00	DINAS PENDIDIKAN DAN KEBUDAYAAN
	2.22.02.2.02.0001	Pelindungan, Pengembangan, Pemanfaatan Objek Pemajuan Tradisi Budaya														

NO	KODE	URUSAN / BIDANG URUSAN / PROGRAM / OUTCOME / KEGIATAN / SUB KEGIATAN	INDIKATOR PROGRAM / KEGIATAN / SUB KEGIATAN	TARGET AKHIR PERIODE RENSTRA OPD	REALISASI CAPAIAN RENJA OPD TAHUN 2024	PRAKIRAAN CAPAIAN TARGET RENJA OPD TAHUN 2025	CAPAIAN KINERJA DAN KERANGKA PENDANAAN						KELOMPOK SASARAN	PRAKIRAAN MAJU RENCANA TAHUN 2027		PERANGKAT DAERAH PENANGGUNG JAWAB
							TARGET 2026	PAGU INDIKATIF (Rp)	LOKASI	SUMBER DANA	PRIORITAS			TARGET	PAGU INDIKATIF (Rp)	
											NASIONAL	DAERAH				
1	2	3	4	5	6	7	8	9	10	11	12	13	14	15	16	17
			Jumlah Objek Pemajuan Tradisi Budaya yang Dilakukan Pelindungan, Pengembangan dan Pemanfaatan				2 Objek	1.328.305.000,00	Kab. Pati, Semua Kecamatan, Semua Kel/Desa	DANA ALOKASI UMUM (DAU)	-	Penguatan Landasan Pembentukan Sumber Daya Manusia Berdaya Saing Dan Berkarakter Peningkatan dan pemerataan Kualitas Sumber Daya Manusia	-		2.425.500.000,00	DINAS PENDIDIKAN DAN KEBUDAYAAN
	2.22.02.2.02.0002	Pembinaan Sumber Daya Manusia, Lembaga, dan Pranata Tradisional														
			Jumlah Laporan Pembinaan Sumber Daya Manusia, Lembaga, dan Pranata Tradisional				2 Laporan	11.000.000,00	Kab. Pati, Semua Kecamatan, Semua Kel/Desa	DANA ALOKASI UMUM (DAU)	-	Penguatan Landasan Pembentukan Sumber Daya Manusia Berdaya Saing Dan Berkarakter Peningkatan dan pemerataan Kualitas Sumber Daya Manusia	-		47.250.000,00	DINAS PENDIDIKAN DAN KEBUDAYAAN
2.	**2.22.04**	**PROGRAM PEMBINAAN SEJARAH**					**-**	**13.000.000,00**							**31.500.000,00**	
	2.22.04.2.01	Pembinaan Sejarah Lokal dalam 1 (Satu) Daerah Kabupaten/Kota	-	-			-	13.000.000,00			-	Penguatan Landasan Pembentukan Sumber Daya Manusia Berdaya Saing Dan Berkarakter Peningkatan dan pemerataan Kualitas Sumber Daya Manusia	-	-	31.500.000,00	DINAS PENDIDIKAN DAN KEBUDAYAAN
	2.22.04.2.01.0001	Pemberdayaan Sumber Daya Manusia dan Lembaga Sejarah Lokal Kabupaten/Kota														

NO	KODE	URUSAN / BIDANG URUSAN / PROGRAM / OUTCOME / KEGIATAN / SUB KEGIATAN	INDIKATOR PROGRAM / KEGIATAN / SUB KEGIATAN	TARGET AKHIR PERIODE RENSTRA OPD	REALISASI CAPAIAN RENJA OPD TAHUN 2024	PRAKIRAAN CAPAIAN TARGET RENJA OPD TAHUN 2025	CAPAIAN KINERJA DAN KERANGKA PENDANAAN						KELOMPOK SASARAN	PRAKIRAAN MAJU RENCANA TAHUN 2027		PERANGKAT DAERAH PENANGGUNG JAWAB
							TARGET 2026	PAGU INDIKATIF (Rp)	LOKASI	SUMBER DANA	PRIORITAS			TARGET	PAGU INDIKATIF (Rp)	
											NASIONAL	DAERAH				
1	2	3	4	5	6	7	8	9	10	11	12	13	14	15	16	17
			Jumlah Sumber Daya Manusia dan Lembaga Sejarah Lokal Provinsi yang Diberdayakan				50 Orang	8.000.000,00	Kab. Pati, Semua Kecamatan, Semua Kel/Desa	DANA ALOKASI UMUM (DAU)	-	Penguatan Landasan Pembentukan Sumber Daya Manusia Berdaya Saing Dan Berkarakter Peningkatan dan pemerataan Kualitas Sumber Daya Manusia	-		15.750.000,00	DINAS PENDIDIKAN DAN KEBUDAYAAN
	2.22.04.2.01.0003	Peningkatan Akses Masyarakat Terhadap Data dan Informasi Sejarah														
			Jumlah Dokumen Data dan Informasi Sejarah yang Dapat Diakses Masyarakat				1 Dokumen	5.000.000,00	Kab. Pati, Semua Kecamatan, Semua Kel/Desa	DANA ALOKASI UMUM (DAU)	-	Penguatan Landasan Pembentukan Sumber Daya Manusia Berdaya Saing Dan Berkarakter Peningkatan dan pemerataan Kualitas Sumber Daya Manusia	-		15.750.000,00	DINAS PENDIDIKAN DAN KEBUDAYAAN
3.	**2.22.05**	**PROGRAM PELESTARIAN DAN PENGELOLAAN CAGAR BUDAYA**					**-**	**675.000.000,00**							**703.500.000,00**	
	2.22.05.2.01	Penetapan Cagar Budaya Peringkat Kabupaten/Kota	-	-			-	35.000.000,00			-	Penguatan Landasan Pembentukan Sumber Daya Manusia Berdaya Saing Dan Berkarakter Peningkatan dan pemerataan Kualitas Sumber Daya Manusia	-	-	31.500.000,00	DINAS PENDIDIKAN DAN KEBUDAYAAN
	2.22.05.2.01.0002	Penetapan Cagar Budaya														

NO	KODE	URUSAN / BIDANG URUSAN / PROGRAM / OUTCOME / KEGIATAN / SUB KEGIATAN	INDIKATOR PROGRAM / KEGIATAN / SUB KEGIATAN	TARGET AKHIR PERIODE RENSTRA OPD	REALISASI CAPAIAN RENJA OPD TAHUN 2024	PRAKIRAAN CAPAIAN TARGET RENJA OPD TAHUN 2025	CAPAIAN KINERJA DAN KERANGKA PENDANAAN						KELOMPOK SASARAN	PRAKIRAAN MAJU RENCANA TAHUN 2027		PERANGKAT DAERAH PENANGGUNG JAWAB
							TARGET 2026	PAGU INDIKATIF (Rp)	LOKASI	SUMBER DANA	PRIORITAS			TARGET	PAGU INDIKATIF (Rp)	
											NASIONAL	DAERAH				
1	2	3	4	5	6	7	8	9	10	11	12	13	14	15	16	17
			Jumlah Objek Cagar Budaya yang Ditetapkan				8 Objek	35.000.000,00	Kab. Pati, Semua Kecamatan, Semua Kel/Desa	DANA ALOKASI UMUM (DAU)	-	Penguatan Landasan Pembentukan Sumber Daya Manusia Berdaya Saing Dan Berkarakter Peningkatan dan pemerataan Kualitas Sumber Daya Manusia	-		31.500.000,00	DINAS PENDIDIKAN DAN KEBUDAYAAN
	2.22.05.2.02	Pengelolaan Cagar Budaya Peringkat Kabupaten/Kota	-	-			-	640.000.000,00			-	Penguatan Landasan Pembentukan Sumber Daya Manusia Berdaya Saing Dan Berkarakter Peningkatan dan pemerataan Kualitas Sumber Daya Manusia	-	-	672.000.000,00	DINAS PENDIDIKAN DAN KEBUDAYAAN
	2.22.05.2.02.0001	Pelindungan Cagar Budaya														
			Jumlah Objek Cagar Budaya yang Dilindungi				8 Objek	190.000.000,00	Kab. Pati, Semua Kecamatan, Semua Kel/Desa	DANA ALOKASI UMUM (DAU)	-	Penguatan Landasan Pembentukan Sumber Daya Manusia Berdaya Saing Dan Berkarakter Peningkatan dan pemerataan Kualitas Sumber Daya Manusia	-		199.500.000,00	DINAS PENDIDIKAN DAN KEBUDAYAAN
	2.22.05.2.02.0002	Pengembangan Cagar Budaya														

NO	KODE	URUSAN / BIDANG URUSAN / PROGRAM / OUTCOME / KEGIATAN / SUB KEGIATAN	INDIKATOR PROGRAM / KEGIATAN / SUB KEGIATAN	TARGET AKHIR PERIODE RENSTRA OPD	REALISASI CAPAIAN RENJA OPD TAHUN 2024	PRAKIRAAN CAPAIAN TARGET RENJA OPD TAHUN 2025	CAPAIAN KINERJA DAN KERANGKA PENDANAAN						KELOMPOK SASARAN	PRAKIRAAN MAJU RENCANA TAHUN 2027		PERANGKAT DAERAH PENANGGUNG JAWAB
							TARGET 2026	PAGU INDIKATIF (Rp)	LOKASI	SUMBER DANA	PRIORITAS			TARGET	PAGU INDIKATIF (Rp)	
											NASIONAL	DAERAH				
1	2	3	4	5	6	7	8	9	10	11	12	13	14	15	16	17
			Jumlah Objek Cagar Budaya yang Dikembangkan				8 Objek	450.000.000,00	Kab. Pati, Semua Kecamatan, Semua Kel/Desa	DANA ALOKASI UMUM (DAU)	-	Penguatan Landasan Pembentukan Sumber Daya Manusia Berdaya Saing Dan Berkarakter Peningkatan dan pemerataan Kualitas Sumber Daya Manusia	-		472.500.000,00	DINAS PENDIDIKAN DAN KEBUDAYAAN
		DINAS KESEHATAN						**261.245.512.000,00**							**277.779.648.500,00**	
	1	**URUSAN PEMERINTAHAN WAJIB YANG BERKAITAN DENGAN PELAYANAN DASAR**						**261.245.512.000,00**							**277.779.648.500,00**	
	1.02	**URUSAN PEMERINTAHAN BIDANG KESEHATAN**						**261.245.512.000,00**							**277.779.648.500,00**	
1.	**1.02.01**	**PROGRAM PENUNJANG URUSAN PEMERINTAHAN DAERAH KABUPATEN/KOTA**					**-**	**204.736.778.700,00**							**214.150.000.000,00**	
	1.02.01.2.01	Perencanaan, Penganggaran, dan Evaluasi Kinerja Perangkat Daerah	-	-			-	66.471.000,00			-	Penguatan Landasan Pembentukan Sumber Daya Manusia Berdaya Saing Dan Berkarakter Peningkatan dan pemerataan Kualitas Sumber Daya Manusia	-	-	61.000.000,00	DINAS KESEHATAN
	1.02.01.2.01.0001	Penyusunan Dokumen Perencanaan Perangkat Daerah														

NO	KODE	URUSAN / BIDANG URUSAN / PROGRAM / OUTCOME / KEGIATAN / SUB KEGIATAN	INDIKATOR PROGRAM / KEGIATAN / SUB KEGIATAN	TARGET AKHIR PERIODE RENSTRA OPD	REALISASI CAPAIAN RENJA OPD TAHUN 2024	PRAKIRAAN CAPAIAN TARGET RENJA OPD TAHUN 2025	CAPAIAN KINERJA DAN KERANGKA PENDANAAN						KELOMPOK SASARAN	PRAKIRAAN MAJU RENCANA TAHUN 2027		PERANGKAT DAERAH PENANGGUNG JAWAB
							TARGET 2026	PAGU INDIKATIF (Rp)	LOKASI	SUMBER DANA	PRIORITAS			TARGET	PAGU INDIKATIF (Rp)	
											NASIONAL	DAERAH				
1	2	3	4	5	6	7	8	9	10	11	12	13	14	15	16	17
			Jumlah Dokumen Perencanaan Perangkat Daerah				1 Dokumen	25.471.000,00	Kab. Pati, Semua Kecamatan, Semua Kel/Desa	DAU YANG DITENTUKAN PENGGUNAANNYA BIDANG KESEHATAN	-	Penguatan Landasan Pembentukan Sumber Daya Manusia Berdaya Saing Dan Berkarakter Peningkatan dan pemerataan Kualitas Sumber Daya Manusia	-		26.000.000,00	DINAS KESEHATAN
	1.02.01.2.01.0002	Koordinasi dan Penyusunan Dokumen RKA-SKPD														
			Jumlah Dokumen RKA-SKPD dan Laporan Hasil Koordinasi Penyusunan Dokumen RKA-SKPD				1 Dokumen	7.500.000,00	Kab. Pati, Semua Kecamatan, Semua Kel/Desa	DAU YANG DITENTUKAN PENGGUNAANNYA BIDANG KESEHATAN	-	Penguatan Landasan Pembentukan Sumber Daya Manusia Berdaya Saing Dan Berkarakter Peningkatan dan pemerataan Kualitas Sumber Daya Manusia	-		7.000.000,00	DINAS KESEHATAN
	1.02.01.2.01.0003	Koordinasi dan Penyusunan Dokumen Perubahan RKA-SKPD														
			Jumlah Dokumen Perubahan RKA-SKPD dan Laporan Hasil Koordinasi Penyusunan Dokumen Perubahan RKA-SKPD				1 Dokumen	7.500.000,00	Kab. Pati, Semua Kecamatan, Semua Kel/Desa	DAU YANG DITENTUKAN PENGGUNAANNYA BIDANG KESEHATAN	-	Penguatan Landasan Pembentukan Sumber Daya Manusia Berdaya Saing Dan Berkarakter Peningkatan dan pemerataan Kualitas Sumber Daya Manusia	-		7.000.000,00	DINAS KESEHATAN
	1.02.01.2.01.0006	Koordinasi dan Penyusunan Laporan Capaian Kinerja dan Ikhtisar Realisasi Kinerja SKPD														

NO	KODE	URUSAN / BIDANG URUSAN / PROGRAM / OUTCOME / KEGIATAN / SUB KEGIATAN	INDIKATOR PROGRAM / KEGIATAN / SUB KEGIATAN	TARGET AKHIR PERIODE RENSTRA OPD	REALISASI CAPAIAN RENJA OPD TAHUN 2024	PRAKIRAAN CAPAIAN TARGET RENJA OPD TAHUN 2025	CAPAIAN KINERJA DAN KERANGKA PENDANAAN						KELOMPOK SASARAN	PRAKIRAAN MAJU RENCANA TAHUN 2027		PERANGKAT DAERAH PENANGGUNG JAWAB
							TARGET 2026	PAGU INDIKATIF (Rp)	LOKASI	SUMBER DANA	PRIORITAS			TARGET	PAGU INDIKATIF (Rp)	
											NASIONAL	DAERAH				
1	2	3	4	5	6	7	8	9	10	11	12	13	14	15	16	17
			Jumlah Laporan Capaian Kinerja dan Ikhtisar Realisasi Kinerja SKPD dan Laporan Hasil Koordinasi Penyusunan Laporan Capaian Kinerja dan Ikhtisar Realisasi Kinerja SKPD				4 Laporan	10.000.000,00	Kab. Pati, Semua Kecamatan, Semua Kel/Desa	DAU YANG DITENTUKAN PENGGUNAANNYA BIDANG KESEHATAN	-	Penguatan Landasan Pembentukan Sumber Daya Manusia Berdaya Saing Dan Berkarakter Peningkatan dan pemerataan Kualitas Sumber Daya Manusia	-		2.000.000,00	DINAS KESEHATAN
	1.02.01.2.01.0007	Evaluasi Kinerja Perangkat Daerah														
			Jumlah Laporan Evaluasi Kinerja Perangkat Daerah				4 Laporan	5.000.000,00	Kab. Pati, Semua Kecamatan, Semua Kel/Desa	DAU YANG DITENTUKAN PENGGUNAANNYA BIDANG KESEHATAN	-	Penguatan Landasan Pembentukan Sumber Daya Manusia Berdaya Saing Dan Berkarakter Peningkatan dan pemerataan Kualitas Sumber Daya Manusia	-		4.000.000,00	DINAS KESEHATAN
	1.02.01.2.01.0009	Pelaksanaan Pengumpulan Data Statistik Sektoral Daerah														
			Jumlah Data Statistik Sektoral Daerah yang Telah Dikumpulkan dan Diperiksa Lingkup Perangkat Daerah				80 Data	11.000.000,00	Kab. Pati, Semua Kecamatan, Semua Kel/Desa	DAU YANG DITENTUKAN PENGGUNAANNYA BIDANG KESEHATAN	-	Penguatan Landasan Pembentukan Sumber Daya Manusia Berdaya Saing Dan Berkarakter Peningkatan dan pemerataan Kualitas Sumber Daya Manusia	-		15.000.000,00	DINAS KESEHATAN

NO	KODE	URUSAN / BIDANG URUSAN / PROGRAM / OUTCOME / KEGIATAN / SUB KEGIATAN	INDIKATOR PROGRAM / KEGIATAN / SUB KEGIATAN	TARGET AKHIR PERIODE RENSTRA OPD	REALISASI CAPAIAN RENJA OPD TAHUN 2024	PRAKIRAAN CAPAIAN TARGET RENJA OPD TAHUN 2025	CAPAIAN KINERJA DAN KERANGKA PENDANAAN						KELOMPOK SASARAN	PRAKIRAAN MAJU RENCANA TAHUN 2027		PERANGKAT DAERAH PENANGGUNG JAWAB
							TARGET 2026	PAGU INDIKATIF (Rp)	LOKASI	SUMBER DANA	PRIORITAS			TARGET	PAGU INDIKATIF (Rp)	
											NASIONAL	DAERAH				
1	2	3	4	5	6	7	8	9	10	11	12	13	14	15	16	17
	1.02.01.2.02	Administrasi Keuangan Perangkat Daerah	-	-			-	194.149.858.500,00			-	Penguatan Landasan Pembentukan Sumber Daya Manusia Berdaya Saing Dan Berkarakter Peningkatan dan pemerataan Kualitas Sumber Daya Manusia	-	-	200.367.000.000,00	DINAS KESEHATAN
	1.02.01.2.02.0001	Penyediaan Gaji dan Tunjangan ASN														
			Jumlah Orang yang Menerima Gaji dan Tunjangan ASN				1646/12 Orang/bulan	193.644.148.000,00	Kab. Pati, Semua Kecamatan, Semua Kel/Desa	DANA ALOKASI UMUM (DAU), DAU YANG DITENTUKAN PENGGUNAANNYA BIDANG KESEHATAN	-	Penguatan Landasan Pembentukan Sumber Daya Manusia Berdaya Saing Dan Berkarakter Peningkatan dan pemerataan Kualitas Sumber Daya Manusia	-		200.000.000.000,00	DINAS KESEHATAN
	1.02.01.2.02.0002	Penyediaan Administrasi Pelaksanaan Tugas ASN														
			Jumlah Dokumen Hasil Penyediaan Administrasi Pelaksanaan Tugas ASN				21 Dokumen	106.695.000,00	Kab. Pati, Semua Kecamatan, Semua Kel/Desa	DANA ALOKASI UMUM (DAU)	-	Penguatan Landasan Pembentukan Sumber Daya Manusia Berdaya Saing Dan Berkarakter Peningkatan dan pemerataan Kualitas Sumber Daya Manusia	-		110.000.000,00	DINAS KESEHATAN
	1.02.01.2.02.0003	Pelaksanaan Penatausahaan dan Pengujian/Verifikasi Keuangan SKPD														

NO	KODE	URUSAN / BIDANG URUSAN / PROGRAM / OUTCOME / KEGIATAN / SUB KEGIATAN	INDIKATOR PROGRAM / KEGIATAN / SUB KEGIATAN	TARGET AKHIR PERIODE RENSTRA OPD	REALISASI CAPAIAN RENJA OPD TAHUN 2024	PRAKIRAAN CAPAIAN TARGET RENJA OPD TAHUN 2025	CAPAIAN KINERJA DAN KERANGKA PENDANAAN						KELOMPOK SASARAN	PRAKIRAAN MAJU RENCANA TAHUN 2027		PERANGKAT DAERAH PENANGGUNG JAWAB
							TARGET 2026	PAGU INDIKATIF (Rp)	LOKASI	SUMBER DANA	PRIORITAS			TARGET	PAGU INDIKATIF (Rp)	
											NASIONAL	DAERAH				
1	2	3	4	5	6	7	8	9	10	11	12	13	14	15	16	17
			Jumlah Dokumen Penatausahaan dan Pengujian/Verifikasi Keuangan SKPD				12 Dokumen	361.453.000,00	Kab. Pati, Semua Kecamatan, Semua Kel/Desa	DANA ALOKASI UMUM (DAU)	-	Penguatan Landasan Pembentukan Sumber Daya Manusia Berdaya Saing Dan Berkarakter Peningkatan dan pemerataan Kualitas Sumber Daya Manusia	-		200.000.000,00	DINAS KESEHATAN
	1.02.01.2.02.0005	Koordinasi dan Penyusunan Laporan Keuangan Akhir Tahun SKPD														
			Jumlah Laporan Keuangan Akhir Tahun SKPD dan Laporan Hasil Koordinasi Penyusunan Laporan Keuangan Akhir Tahun SKPD				1 Laporan	6.285.000,00	Kab. Pati, Semua Kecamatan, Semua Kel/Desa	DANA ALOKASI UMUM (DAU)	-	Penguatan Landasan Pembentukan Sumber Daya Manusia Berdaya Saing Dan Berkarakter Peningkatan dan pemerataan Kualitas Sumber Daya Manusia	-		50.000.000,00	DINAS KESEHATAN
	1.02.01.2.02.0007	Koordinasi dan Penyusunan Laporan Keuangan Bulanan/ Triwulanan/ Semesteran SKPD														
			Jumlah Laporan Keuangan Bulanan/ Triwulanan/ Semesteran SKPD dan Laporan Koordinasi Penyusunan Laporan Keuangan Bulanan/Triwulanan/Semesteran SKPD				4 Laporan	31.277.500,00	Kab. Pati, Semua Kecamatan, Semua Kel/Desa	DANA ALOKASI UMUM (DAU)	-	Penguatan Landasan Pembentukan Sumber Daya Manusia Berdaya Saing Dan Berkarakter Peningkatan dan pemerataan Kualitas Sumber Daya Manusia	-		7.000.000,00	DINAS KESEHATAN

NO	KODE	URUSAN / BIDANG URUSAN / PROGRAM / OUTCOME / KEGIATAN / SUB KEGIATAN	INDIKATOR PROGRAM / KEGIATAN / SUB KEGIATAN	TARGET AKHIR PERIODE RENSTRA OPD	REALISASI CAPAIAN RENJA OPD TAHUN 2024	PRAKIRAAN CAPAIAN TARGET RENJA OPD TAHUN 2025	CAPAIAN KINERJA DAN KERANGKA PENDANAAN						KELOMPOK SASARAN	PRAKIRAAN MAJU RENCANA TAHUN 2027		PERANGKAT DAERAH PENANGGUNG JAWAB
							TARGET 2026	PAGU INDIKATIF (Rp)	LOKASI	SUMBER DANA	PRIORITAS			TARGET	PAGU INDIKATIF (Rp)	
											NASIONAL	DAERAH				
1	2	3	4	5	6	7	8	9	10	11	12	13	14	15	16	17
	1.02.01.2.05	Administrasi Kepegawaian Perangkat Daerah	-	-			-	90.750.000,00			-	Penguatan Landasan Pembentukan Sumber Daya Manusia Berdaya Saing Dan Berkarakter Peningkatan dan pemerataan Kualitas Sumber Daya Manusia	-	-	300.000.000,00	DINAS KESEHATAN
	1.02.01.2.05.0002	Pengadaan Pakaian Dinas beserta Atribut Kelengkapannya														
			Jumlah Paket Pakaian Dinas beserta Atribut Kelengkapan				165 Paket	90.750.000,00	Kab. Pati, Semua Kecamatan, Semua Kel/Desa	DANA ALOKASI UMUM (DAU)	-	Penguatan Landasan Pembentukan Sumber Daya Manusia Berdaya Saing Dan Berkarakter Peningkatan dan pemerataan Kualitas Sumber Daya Manusia	-		300.000.000,00	DINAS KESEHATAN
	1.02.01.2.06	Administrasi Umum Perangkat Daerah	-	-			-	791.731.200,00			-	Penguatan Landasan Pembentukan Sumber Daya Manusia Berdaya Saing Dan Berkarakter Peningkatan dan pemerataan Kualitas Sumber Daya Manusia	-	-	1.029.000.000,00	DINAS KESEHATAN
	1.02.01.2.06.0001	Penyediaan Komponen Instalasi Listrik/Penerangan Bangunan Kantor														

NO	KODE	URUSAN / BIDANG URUSAN / PROGRAM / OUTCOME / KEGIATAN / SUB KEGIATAN	INDIKATOR PROGRAM / KEGIATAN / SUB KEGIATAN	TARGET AKHIR PERIODE RENSTRA OPD	REALISASI CAPAIAN RENJA OPD TAHUN 2024	PRAKIRAAN CAPAIAN TARGET RENJA OPD TAHUN 2025	CAPAIAN KINERJA DAN KERANGKA PENDANAAN						KELOMPOK SASARAN	PRAKIRAAN MAJU RENCANA TAHUN 2027		PERANGKAT DAERAH PENANGGUNG JAWAB
							TARGET 2026	PAGU INDIKATIF (Rp)	LOKASI	SUMBER DANA	PRIORITAS			TARGET	PAGU INDIKATIF (Rp)	
											NASIONAL	DAERAH				
1	2	3	4	5	6	7	8	9	10	11	12	13	14	15	16	17
			Jumlah Paket Komponen Instalasi Listrik/Penerangan Bangunan Kantor yang Disediakan				1 Paket	10.000.000,00	Kab. Pati, Semua Kecamatan, Semua Kel/Desa	DAU YANG DITENTUKAN PENGGUNAANNYA BIDANG KESEHATAN	-	Penguatan Landasan Pembentukan Sumber Daya Manusia Berdaya Saing Dan Berkarakter Peningkatan dan pemerataan Kualitas Sumber Daya Manusia	-		10.000.000,00	DINAS KESEHATAN
	1.02.01.2.06.0002	Penyediaan Peralatan dan Perlengkapan Kantor														
			Jumlah Paket Peralatan dan Perlengkapan Kantor yang Disediakan				1 Paket	24.338.000,00	Kab. Pati, Semua Kecamatan, Semua Kel/Desa	DANA ALOKASI UMUM (DAU)	-	Penguatan Landasan Pembentukan Sumber Daya Manusia Berdaya Saing Dan Berkarakter Peningkatan dan pemerataan Kualitas Sumber Daya Manusia	-		25.000.000,00	DINAS KESEHATAN
	1.02.01.2.06.0004	Penyediaan Bahan Logistik Kantor														
			Jumlah Paket Bahan Logistik Kantor yang Disediakan				1 Paket	489.628.200,00	Kab. Pati, Semua Kecamatan, Semua Kel/Desa	DAU YANG DITENTUKAN PENGGUNAANNYA BIDANG KESEHATAN	-	Penguatan Landasan Pembentukan Sumber Daya Manusia Berdaya Saing Dan Berkarakter Peningkatan dan pemerataan Kualitas Sumber Daya Manusia	-		500.000.000,00	DINAS KESEHATAN
	1.02.01.2.06.0005	Penyediaan Barang Cetakan dan Penggandaan														

NO	KODE	URUSAN / BIDANG URUSAN / PROGRAM / OUTCOME / KEGIATAN / SUB KEGIATAN	INDIKATOR PROGRAM / KEGIATAN / SUB KEGIATAN	TARGET AKHIR PERIODE RENSTRA OPD	REALISASI CAPAIAN RENJA OPD TAHUN 2024	PRAKIRAAN CAPAIAN TARGET RENJA OPD TAHUN 2025	CAPAIAN KINERJA DAN KERANGKA PENDANAAN						KELOMPOK SASARAN	PRAKIRAAN MAJU RENCANA TAHUN 2027		PERANGKAT DAERAH PENANGGUNG JAWAB
							TARGET 2026	PAGU INDIKATIF (Rp)	LOKASI	SUMBER DANA	PRIORITAS			TARGET	PAGU INDIKATIF (Rp)	
											NASIONAL	DAERAH				
1	2	3	4	5	6	7	8	9	10	11	12	13	14	15	16	17
			Jumlah Paket Barang Cetakan dan Penggandaan yang Disediakan				1 Paket	35.000.000,00	Kab. Pati, Semua Kecamatan, Semua Kel/Desa	DAU YANG DITENTUKAN PENGGUNAANNYA BIDANG KESEHATAN	-	Penguatan Landasan Pembentukan Sumber Daya Manusia Berdaya Saing Dan Berkarakter Peningkatan dan pemerataan Kualitas Sumber Daya Manusia	-		35.000.000,00	DINAS KESEHATAN
	1.02.01.2.06.0006	Penyediaan Bahan Bacaan dan Peraturan Perundang-undangan														
			Jumlah Dokumen Bahan Bacaan dan Peraturan Perundang-Undangan yang Disediakan				1 Dokumen	6.980.000,00	Kab. Pati, Semua Kecamatan, Semua Kel/Desa	DAU YANG DITENTUKAN PENGGUNAANNYA BIDANG KESEHATAN	-	Penguatan Landasan Pembentukan Sumber Daya Manusia Berdaya Saing Dan Berkarakter Peningkatan dan pemerataan Kualitas Sumber Daya Manusia	-		7.000.000,00	DINAS KESEHATAN
	1.02.01.2.06.0008	Fasilitasi Kunjungan Tamu														
			Jumlah Laporan Fasilitasi Kunjungan Tamu				1 Laporan	3.700.000,00	Kab. Pati, Semua Kecamatan, Semua Kel/Desa	DAU YANG DITENTUKAN PENGGUNAANNYA BIDANG KESEHATAN	-	Penguatan Landasan Pembentukan Sumber Daya Manusia Berdaya Saing Dan Berkarakter Peningkatan dan pemerataan Kualitas Sumber Daya Manusia	-		2.000.000,00	DINAS KESEHATAN
	1.02.01.2.06.0009	Penyelenggaraan Rapat Koordinasi dan Konsultasi SKPD														

NO	KODE	URUSAN / BIDANG URUSAN / PROGRAM / OUTCOME / KEGIATAN / SUB KEGIATAN	INDIKATOR PROGRAM / KEGIATAN / SUB KEGIATAN	TARGET AKHIR PERIODE RENSTRA OPD	REALISASI CAPAIAN RENJA OPD TAHUN 2024	PRAKIRAAN CAPAIAN TARGET RENJA OPD TAHUN 2025	CAPAIAN KINERJA DAN KERANGKA PENDANAAN						KELOMPOK SASARAN	PRAKIRAAN MAJU RENCANA TAHUN 2027		PERANGKAT DAERAH PENANGGUNG JAWAB
							TARGET 2026	PAGU INDIKATIF (Rp)	LOKASI	SUMBER DANA	PRIORITAS			TARGET	PAGU INDIKATIF (Rp)	
											NASIONAL	DAERAH				
1	2	3	4	5	6	7	8	9	10	11	12	13	14	15	16	17
			Jumlah Laporan Penyelenggaraan Rapat Koordinasi dan Konsultasi SKPD				1 Laporan	222.085.000,00	Kab. Pati, Semua Kecamatan, Semua Kel/Desa	DAU YANG DITENTUKAN PENGGUNAANNYA BIDANG KESEHATAN	-	Penguatan Landasan Pembentukan Sumber Daya Manusia Berdaya Saing Dan Berkarakter Peningkatan dan pemerataan Kualitas Sumber Daya Manusia	-		450.000.000,00	DINAS KESEHATAN
	1.02.01.2.07	Pengadaan Barang Milik Daerah Penunjang Urusan Pemerintah Daerah	-	-			-	1.314.700.000,00			-	Penguatan Landasan Pembentukan Sumber Daya Manusia Berdaya Saing Dan Berkarakter Peningkatan dan pemerataan Kualitas Sumber Daya Manusia	-	-	2.400.000.000,00	DINAS KESEHATAN
	1.02.01.2.07.0002	Pengadaan Kendaraan Dinas Operasional atau Lapangan														
			Jumlah Unit Kendaraan Dinas Operasional atau Lapangan yang Disediakan				1 Unit	850.000.000,00	Kab. Pati, Semua Kecamatan, Semua Kel/Desa	DAU YANG DITENTUKAN PENGGUNAANNYA BIDANG KESEHATAN	-	Penguatan Landasan Pembentukan Sumber Daya Manusia Berdaya Saing Dan Berkarakter Peningkatan dan pemerataan Kualitas Sumber Daya Manusia	-		400.000.000,00	DINAS KESEHATAN
	1.02.01.2.07.0010	Pengadaan Sarana dan Prasarana Gedung Kantor atau Bangunan Lainnya														

NO	KODE	URUSAN / BIDANG URUSAN / PROGRAM / OUTCOME / KEGIATAN / SUB KEGIATAN	INDIKATOR PROGRAM / KEGIATAN / SUB KEGIATAN	TARGET AKHIR PERIODE RENSTRA OPD	REALISASI CAPAIAN RENJA OPD TAHUN 2024	PRAKIRAAN CAPAIAN TARGET RENJA OPD TAHUN 2025	CAPAIAN KINERJA DAN KERANGKA PENDANAAN						KELOMPOK SASARAN	PRAKIRAAN MAJU RENCANA TAHUN 2027		PERANGKAT DAERAH PENANGGUNG JAWAB
							TARGET 2026	PAGU INDIKATIF (Rp)	LOKASI	SUMBER DANA	PRIORITAS			TARGET	PAGU INDIKATIF (Rp)	
											NASIONAL	DAERAH				
1	2	3	4	5	6	7	8	9	10	11	12	13	14	15	16	17
			Jumlah Unit Sarana dan Prasarana Gedung Kantor atau Bangunan Lainnya yang Disediakan				4 Unit	464.700.000,00	Kab. Pati, Semua Kecamatan, Semua Kel/Desa	DAU YANG DITENTUKAN PENGGUNAANNYA BIDANG KESEHATAN	-	Penguatan Landasan Pembentukan Sumber Daya Manusia Berdaya Saing Dan Berkarakter Peningkatan dan pemerataan Kualitas Sumber Daya Manusia	-		2.000.000.000,00	DINAS KESEHATAN
	1.02.01.2.08	Penyediaan Jasa Penunjang Urusan Pemerintahan Daerah	-	-			-	7.883.470.000,00			-	Penguatan Landasan Pembentukan Sumber Daya Manusia Berdaya Saing Dan Berkarakter Peningkatan dan pemerataan Kualitas Sumber Daya Manusia	-	-	9.484.000.000,00	DINAS KESEHATAN
	1.02.01.2.08.0001	Penyediaan Jasa Surat Menyurat														
			Jumlah Laporan Penyediaan Jasa Surat Menyurat				1 Laporan	3.000.000,00	Kab. Pati, Semua Kecamatan, Semua Kel/Desa	DAU YANG DITENTUKAN PENGGUNAANNYA BIDANG KESEHATAN	-	Penguatan Landasan Pembentukan Sumber Daya Manusia Berdaya Saing Dan Berkarakter Peningkatan dan pemerataan Kualitas Sumber Daya Manusia	-		4.000.000,00	DINAS KESEHATAN
	1.02.01.2.08.0002	Penyediaan Jasa Komunikasi, Sumber Daya Air dan Listrik														

NO	KODE	URUSAN / BIDANG URUSAN / PROGRAM / OUTCOME / KEGIATAN / SUB KEGIATAN	INDIKATOR PROGRAM / KEGIATAN / SUB KEGIATAN	TARGET AKHIR PERIODE RENSTRA OPD	REALISASI CAPAIAN RENJA OPD TAHUN 2024	PRAKIRAAN CAPAIAN TARGET RENJA OPD TAHUN 2025	CAPAIAN KINERJA DAN KERANGKA PENDANAAN						KELOMPOK SASARAN	PRAKIRAAN MAJU RENCANA TAHUN 2027		PERANGKAT DAERAH PENANGGUNG JAWAB
							TARGET 2026	PAGU INDIKATIF (Rp)	LOKASI	SUMBER DANA	PRIORITAS			TARGET	PAGU INDIKATIF (Rp)	
											NASIONAL	DAERAH				
1	2	3	4	5	6	7	8	9	10	11	12	13	14	15	16	17
			Jumlah Laporan Penyediaan Jasa Komunikasi, Sumber Daya Air dan Listrik yang Disediakan				1 Laporan	256.350.000,00	Kab. Pati, Semua Kecamatan, Semua Kel/Desa	DAU YANG DITENTUKAN PENGGUNAANNYA BIDANG KESEHATAN	-	Penguatan Landasan Pembentukan Sumber Daya Manusia Berdaya Saing Dan Berkarakter Peningkatan dan pemerataan Kualitas Sumber Daya Manusia	-		830.000.000,00	DINAS KESEHATAN
	1.02.01.2.08.0003	Penyediaan Jasa Peralatan dan Perlengkapan Kantor														
			Jumlah Laporan Penyediaan Jasa Peralatan dan Perlengkapan Kantor yang Disediakan				1 Laporan	125.810.000,00	Kab. Pati, Semua Kecamatan, Semua Kel/Desa	DAU YANG DITENTUKAN PENGGUNAANNYA BIDANG KESEHATAN	-	Penguatan Landasan Pembentukan Sumber Daya Manusia Berdaya Saing Dan Berkarakter Peningkatan dan pemerataan Kualitas Sumber Daya Manusia	-		150.000.000,00	DINAS KESEHATAN
	1.02.01.2.08.0004	Penyediaan Jasa Pelayanan Umum Kantor														
			Jumlah Laporan Penyediaan Jasa Pelayanan Umum Kantor yang Disediakan				1 Laporan	7.498.310.000,00	Kab. Pati, Semua Kecamatan, Semua Kel/Desa	DAU YANG DITENTUKAN PENGGUNAANNYA BIDANG KESEHATAN	-	Penguatan Landasan Pembentukan Sumber Daya Manusia Berdaya Saing Dan Berkarakter Peningkatan dan pemerataan Kualitas Sumber Daya Manusia	-		8.500.000.000,00	DINAS KESEHATAN

NO	KODE	URUSAN / BIDANG URUSAN / PROGRAM / OUTCOME / KEGIATAN / SUB KEGIATAN	INDIKATOR PROGRAM / KEGIATAN / SUB KEGIATAN	TARGET AKHIR PERIODE RENSTRA OPD	REALISASI CAPAIAN RENJA OPD TAHUN 2024	PRAKIRAAN CAPAIAN TARGET RENJA OPD TAHUN 2025	CAPAIAN KINERJA DAN KERANGKA PENDANAAN						KELOMPOK SASARAN	PRAKIRAAN MAJU RENCANA TAHUN 2027		PERANGKAT DAERAH PENANGGUNG JAWAB
							TARGET 2026	PAGU INDIKATIF (Rp)	LOKASI	SUMBER DANA	PRIORITAS			TARGET	PAGU INDIKATIF (Rp)	
											NASIONAL	DAERAH				
1	2	3	4	5	6	7	8	9	10	11	12	13	14	15	16	17
	1.02.01.2.09	Pemeliharaan Barang Milik Daerah Penunjang Urusan Pemerintahan Daerah	-	-			-	439.798.000,00			-	Penguatan Landasan Pembentukan Sumber Daya Manusia Berdaya Saing Dan Berkarakter Peningkatan dan pemerataan Kualitas Sumber Daya Manusia	-	-	509.000.000,00	DINAS KESEHATAN
	1.02.01.2.09.0002	Penyediaan Jasa Pemeliharaan, Biaya Pemeliharaan, Pajak dan Perizinan Kendaraan Dinas Operasional atau Lapangan														
			Jumlah Kendaraan Dinas Operasional atau Lapangan yang Dipelihara dan dibayarkan Pajak dan Perizinannya				35 Unit	286.248.000,00	Kab. Pati, Semua Kecamatan, Semua Kel/Desa	DAU YANG DITENTUKAN PENGGUNAANNYA BIDANG KESEHATAN	-	Penguatan Landasan Pembentukan Sumber Daya Manusia Berdaya Saing Dan Berkarakter Peningkatan dan pemerataan Kualitas Sumber Daya Manusia	-		350.000.000,00	DINAS KESEHATAN
	1.02.01.2.09.0009	Pemeliharaan/Rehabilitasi Gedung Kantor dan Bangunan Lainnya														
			Jumlah Gedung Kantor dan Bangunan Lainnya yang Dipelihara/Direhabilitasi				2 Unit	145.000.000,00	Kab. Pati, Semua Kecamatan, Semua Kel/Desa	DAU YANG DITENTUKAN PENGGUNAANNYA BIDANG KESEHATAN	-	Penguatan Landasan Pembentukan Sumber Daya Manusia Berdaya Saing Dan Berkarakter Peningkatan dan pemerataan Kualitas Sumber Daya Manusia	-		150.000.000,00	DINAS KESEHATAN
	1.02.01.2.09.0010	Pemeliharaan/Rehabilitasi Sarana dan Prasarana Gedung Kantor atau Bangunan Lainnya														

NO	KODE	URUSAN / BIDANG URUSAN / PROGRAM / OUTCOME / KEGIATAN / SUB KEGIATAN	INDIKATOR PROGRAM / KEGIATAN / SUB KEGIATAN	TARGET AKHIR PERIODE RENSTRA OPD	REALISASI CAPAIAN RENJA OPD TAHUN 2024	PRAKIRAAN CAPAIAN TARGET RENJA OPD TAHUN 2025	CAPAIAN KINERJA DAN KERANGKA PENDANAAN						KELOMPOK SASARAN	PRAKIRAAN MAJU RENCANA TAHUN 2027		PERANGKAT DAERAH PENANGGUNG JAWAB
							TARGET 2026	PAGU INDIKATIF (Rp)	LOKASI	SUMBER DANA	PRIORITAS			TARGET	PAGU INDIKATIF (Rp)	
											NASIONAL	DAERAH				
1	2	3	4	5	6	7	8	9	10	11	12	13	14	15	16	17
			Jumlah Sarana dan Prasarana Gedung Kantor atau Bangunan Lainnya yang Dipelihara/Direhabilitasi				1 Unit	8.550.000,00	Kab. Pati, Semua Kecamatan, Semua Kel/Desa	DAU YANG DITENTUKAN PENGGUNAANNYA BIDANG KESEHATAN	-	Penguatan Landasan Pembentukan Sumber Daya Manusia Berdaya Saing Dan Berkarakter Peningkatan dan pemerataan Kualitas Sumber Daya Manusia	-		9.000.000,00	DINAS KESEHATAN
2.	**1.02.02**	**PROGRAM PEMENUHAN UPAYA KESEHATAN PERORANGAN DAN UPAYA KESEHATAN MASYARAKAT**					**-**	**55.612.682.800,00**							**61.523.025.500,00**	
	1.02.02.2.01	Penyediaan Fasilitas Pelayanan Kesehatan untuk UKM dan UKP Kewenangan Daerah Kabupaten/Kota	*Rasio Ketersediaan Rumah Sakit* *Rata-Rata BOR* *Rasio Puskesmas*	-			0,81 Per 100.000 Penduduk 60 % 0,64 Per 100.000 Penduduk	13.734.892.200,00			-	Penguatan Landasan Pembentukan Sumber Daya Manusia Berdaya Saing Dan Berkarakter Peningkatan dan pemerataan Kualitas Sumber Daya Manusia	Masyarakat Kabupaten Pati	-	17.656.630.500,00	DINAS KESEHATAN
	1.02.02.2.01.0006	Pengembangan Puskesmas														
			Jumlah Puskesmas yang Ditingkatkan Sarana, Prasarana, Alat Kesehatan dan SDM agar Sesuai Standar				2 Unit	3.400.000.000,00	Kab. Pati, Semua Kecamatan, Semua Kel/Desa	DAU YANG DITENTUKAN PENGGUNAANNYA BIDANG KESEHATAN	-	Penguatan Landasan Pembentukan Sumber Daya Manusia Berdaya Saing Dan Berkarakter Peningkatan dan pemerataan Kualitas Sumber Daya Manusia	Masyarakat Kabupaten Pati		1.210.000.000,00	DINAS KESEHATAN
	1.02.02.2.01.0009	Rehabilitasi dan Pemeliharaan Puskesmas														

NO	KODE	URUSAN / BIDANG URUSAN / PROGRAM / OUTCOME / KEGIATAN / SUB KEGIATAN	INDIKATOR PROGRAM / KEGIATAN / SUB KEGIATAN	TARGET AKHIR PERIODE RENSTRA OPD	REALISASI CAPAIAN RENJA OPD TAHUN 2024	PRAKIRAAN CAPAIAN TARGET RENJA OPD TAHUN 2025	CAPAIAN KINERJA DAN KERANGKA PENDANAAN						KELOMPOK SASARAN	PRAKIRAAN MAJU RENCANA TAHUN 2027		PERANGKAT DAERAH PENANGGUNG JAWAB
							TARGET 2026	PAGU INDIKATIF (Rp)	LOKASI	SUMBER DANA	PRIORITAS			TARGET	PAGU INDIKATIF (Rp)	
											NASIONAL	DAERAH				
1	2	3	4	5	6	7	8	9	10	11	12	13	14	15	16	17
			Jumlah Sarana, Prasarana dan Alat Kesehatan yang Telah Dilakukan Rehabilitasi dan Pemeliharaan Oleh Puskesmas				2 Unit	3.300.000.000,00	Kab. Pati, Pucakwangi, Semua Kel/Desa Kab. Pati, Gabus, Semua Kel/Desa	DAU YANG DITENTUKAN PENGGUNAANNYA BIDANG KESEHATAN	Memperkuat pembangunan sumber daya manusia (SDM), sains, teknologi, pendidikan, kesehatan, prestasi olahraga, kesetaraan gender, serta penguatan peran perempuan, pemuda (generasi milenial dan generasi Z), dan penyandang disabilitas.	Penguatan Landasan Pembentukan Sumber Daya Manusia Berdaya Saing Dan Berkarakter Peningkatan dan pemerataan Kualitas Sumber Daya Manusia	Masyarakat Kabupaten Pati		3.400.000.000,00	DINAS KESEHATAN
	1.02.02.2.01.0010	Rehabilitasi dan Pemeliharaan Fasilitas Kesehatan Lainnya														
			Jumlah Sarana , Prasarana dan Alat Kesehatan yang Telah Dilakukan Rehabilitasi dan Pemeliharaan oleh Fasilitas Kesehatan Lainnya				2 Unit	750.000.000,00	Kab. Pati, Semua Kecamatan, Semua Kel/Desa	DANA ALOKASI UMUM (DAU)	-	Penguatan Landasan Pembentukan Sumber Daya Manusia Berdaya Saing Dan Berkarakter Peningkatan dan pemerataan Kualitas Sumber Daya Manusia	Masyarakat Kabupaten Pati		0,00	DINAS KESEHATAN
	1.02.02.2.01.0014	Pengadaan Alat Kesehatan/Alat Penunjang Medik Fasilitas Pelayanan Kesehatan														

NO	KODE	URUSAN / BIDANG URUSAN / PROGRAM / OUTCOME / KEGIATAN / SUB KEGIATAN	INDIKATOR PROGRAM / KEGIATAN / SUB KEGIATAN	TARGET AKHIR PERIODE RENSTRA OPD	REALISASI CAPAIAN RENJA OPD TAHUN 2024	PRAKIRAAN CAPAIAN TARGET RENJA OPD TAHUN 2025	CAPAIAN KINERJA DAN KERANGKA PENDANAAN						KELOMPOK SASARAN	PRAKIRAAN MAJU RENCANA TAHUN 2027		PERANGKAT DAERAH PENANGGUNG JAWAB
							TARGET 2026	PAGU INDIKATIF (Rp)	LOKASI	SUMBER DANA	PRIORITAS			TARGET	PAGU INDIKATIF (Rp)	
											NASIONAL	DAERAH				
1	2	3	4	5	6	7	8	9	10	11	12	13	14	15	16	17
			Jumlah Alat Kesehatan/Alat Penunjang Medik Fasilitas Pelayanan Kesehatan yang Disediakan				3 Unit	859.900.000,00	Kab. Pati, Semua Kecamatan, Semua Kel/Desa	DAU YANG DITENTUKAN PENGGUNAANNYA BIDANG KESEHATAN	Memperkuat pembangunan sumber daya manusia (SDM), sains, teknologi, pendidikan, kesehatan, prestasi olahraga, kesetaraan gender, serta penguatan peran perempuan, pemuda (generasi milenial dan generasi Z), dan penyandang disabilitas.	Penguatan Landasan Pembentukan Sumber Daya Manusia Berdaya Saing Dan Berkarakter Peningkatan dan pemerataan Kualitas Sumber Daya Manusia	Masyarakat Kabupaten Pati		155.000.000,00	DINAS KESEHATAN
	1.02.02.2.01.0020	Pemeliharaan Rutin dan Berkala Alat Kesehatan/Alat Penunjang Medik Fasilitas Pelayanan Kesehatan														
			Jumlah Alat Kesehatan/Alat Penunjang Medik Fasilitas Layanan Kesehatan yang Terpelihara Sesuai Standar				200 Unit	150.000.000,00	Kab. Pati, Semua Kecamatan, Semua Kel/Desa	DAU YANG DITENTUKAN PENGGUNAANNYA BIDANG KESEHATAN	Memperkuat pembangunan sumber daya manusia (SDM), sains, teknologi, pendidikan, kesehatan, prestasi olahraga, kesetaraan gender, serta penguatan peran perempuan, pemuda (generasi milenial dan generasi Z), dan penyandang disabilitas.	Penguatan Landasan Pembentukan Sumber Daya Manusia Berdaya Saing Dan Berkarakter Peningkatan dan pemerataan Kualitas Sumber Daya Manusia	Masyarakat Kabupaten Pati		150.000.000,00	DINAS KESEHATAN
	1.02.02.2.01.0023	Pengadaan Obat, Bahan Habis Pakai, Bahan Medis Habis Pakai,, Vaksin, Makanan dan Minuman di Fasilitas Kesehatan														

NO	KODE	URUSAN / BIDANG URUSAN / PROGRAM / OUTCOME / KEGIATAN / SUB KEGIATAN	INDIKATOR PROGRAM / KEGIATAN / SUB KEGIATAN	TARGET AKHIR PERIODE RENSTRA OPD	REALISASI CAPAIAN RENJA OPD TAHUN 2024	PRAKIRAAN CAPAIAN TARGET RENJA OPD TAHUN 2025	CAPAIAN KINERJA DAN KERANGKA PENDANAAN						KELOMPOK SASARAN	PRAKIRAAN MAJU RENCANA TAHUN 2027		PERANGKAT DAERAH PENANGGUNG JAWAB
							TARGET 2026	PAGU INDIKATIF (Rp)	LOKASI	SUMBER DANA	PRIORITAS			TARGET	PAGU INDIKATIF (Rp)	
											NASIONAL	DAERAH				
1	2	3	4	5	6	7	8	9	10	11	12	13	14	15	16	17
			Jumlah Obat, Bahan Habis Pakai, Bahan Medis Habis Pakai, Vaksin, Makanan dan Minuman di Fasilitas Kesehatan yang disediakan				20 Paket	5.084.992.200,00	Kab. Pati, Semua Kecamatan, Semua Kel/Desa	DAU YANG DITENTUKAN PENGGUNAANNYA BIDANG KESEHATAN	Memperkuat pembangunan sumber daya manusia (SDM), sains, teknologi, pendidikan, kesehatan, prestasi olahraga, kesetaraan gender, serta penguatan peran perempuan, pemuda (generasi milenial dan generasi Z), dan penyandang disabilitas.	Penguatan Landasan Pembentukan Sumber Daya Manusia Berdaya Saing Dan Berkarakter Peningkatan dan pemerataan Kualitas Sumber Daya Manusia	Masyarakat Kabupaten Pati		12.500.000.000,00	DINAS KESEHATAN
	1.02.02.2.01.0024	Pengelolaan Pelayanan Kesehatan Dasar Melalui Pendekatan Keluarga														
			Jumlah Keluarga yang Sudah Dikunjungi dan Diintervensi Masalah Kesehatannya oleh Tenaga Kesehatan Puskesmas				108248 Keluarga	40.000.000,00	Kab. Pati, Semua Kecamatan, Semua Kel/Desa	DAU YANG DITENTUKAN PENGGUNAANNYA BIDANG KESEHATAN	Memperkuat pembangunan sumber daya manusia (SDM), sains, teknologi, pendidikan, kesehatan, prestasi olahraga, kesetaraan gender, serta penguatan peran perempuan, pemuda (generasi milenial dan generasi Z), dan penyandang disabilitas.	Penguatan Landasan Pembentukan Sumber Daya Manusia Berdaya Saing Dan Berkarakter Peningkatan dan pemerataan Kualitas Sumber Daya Manusia	Masyarakat Kabupaten Pati		45.000.000,00	DINAS KESEHATAN
	1.02.02.2.01.0026	Distribusi Alat Kesehatan, Obat, Bahan Habis Pakai, Bahan Medis Habis Pakai, Vaksin, Makanan dan Minuman ke Fasilitas Kesehatan														

NO	KODE	URUSAN / BIDANG URUSAN / PROGRAM / OUTCOME / KEGIATAN / SUB KEGIATAN	INDIKATOR PROGRAM / KEGIATAN / SUB KEGIATAN	TARGET AKHIR PERIODE RENSTRA OPD	REALISASI CAPAIAN RENJA OPD TAHUN 2024	PRAKIRAAN CAPAIAN TARGET RENJA OPD TAHUN 2025	CAPAIAN KINERJA DAN KERANGKA PENDANAAN						KELOMPOK SASARAN	PRAKIRAAN MAJU RENCANA TAHUN 2027		PERANGKAT DAERAH PENANGGUNG JAWAB
							TARGET 2026	PAGU INDIKATIF (Rp)	LOKASI	SUMBER DANA	PRIORITAS			TARGET	PAGU INDIKATIF (Rp)	
											NASIONAL	DAERAH				
1	2	3	4	5	6	7	8	9	10	11	12	13	14	15	16	17
			Jumlah distribusi Alat Kesehatan, Obat, Bahan Habis Pakai, Bahan Medis Habis Pakai, Vaksin, Makanan ke Fasilitas Kesehatan				1 Paket	150.000.000,00	Kab. Pati, Semua Kecamatan, Semua Kel/Desa	DANA ALOKASI UMUM (DAU)	Memperkuat pembangunan sumber daya manusia (SDM), sains, teknologi, pendidikan, kesehatan, prestasi olahraga, kesetaraan gender, serta penguatan peran perempuan, pemuda (generasi milenial dan generasi Z), dan penyandang disabilitas.	Penguatan Landasan Pembentukan Sumber Daya Manusia Berdaya Saing Dan Berkarakter Peningkatan dan pemerataan Kualitas Sumber Daya Manusia	Masyarakat Kabupaten Pati		196.630.500,00	DINAS KESEHATAN
	1.02.02.2.02	Penyediaan Layanan Kesehatan untuk UKM dan UKP Rujukan Tingkat Daerah Kabupaten/Kota	*Jumlah Rumah Sakit yang Memenuhi Layanan Standar Minimal sesuai dengan Kelas Jumlah Puskesmas yang Mempunyai Layanan Standar Minimal*	-			10 Unit 29 Unit	41.530.130.600,00			Memperkuat pembangunan sumber daya manusia (SDM), sains, teknologi, pendidikan, kesehatan, prestasi olahraga, kesetaraan gender, serta penguatan peran perempuan, pemuda (generasi milenial dan generasi Z), dan penyandang disabilitas.	Penguatan Landasan Pembentukan Sumber Daya Manusia Berdaya Saing Dan Berkarakter Peningkatan dan pemerataan Kualitas Sumber Daya Manusia	Masyarakat Kabupaten Pati	-	43.661.395.000,00	DINAS KESEHATAN
	1.02.02.2.02.0001	Pengelolaan Pelayanan Kesehatan Ibu Hamil														

NO	KODE	URUSAN / BIDANG URUSAN / PROGRAM / OUTCOME / KEGIATAN / SUB KEGIATAN	INDIKATOR PROGRAM / KEGIATAN / SUB KEGIATAN	TARGET AKHIR PERIODE RENSTRA OPD	REALISASI CAPAIAN RENJA OPD TAHUN 2024	PRAKIRAAN CAPAIAN TARGET RENJA OPD TAHUN 2025	CAPAIAN KINERJA DAN KERANGKA PENDANAAN						KELOMPOK SASARAN	PRAKIRAAN MAJU RENCANA TAHUN 2027		PERANGKAT DAERAH PENANGGUNG JAWAB
							TARGET 2026	PAGU INDIKATIF (Rp)	LOKASI	SUMBER DANA	PRIORITAS			TARGET	PAGU INDIKATIF (Rp)	
											NASIONAL	DAERAH				
1	2	3	4	5	6	7	8	9	10	11	12	13	14	15	16	17
			Jumlah Ibu Hamil yang Mendapatkan Pelayanan Kesehatan Sesuai Standar				19707 Orang	35.000.000,00	Kab. Pati, Semua Kecamatan, Semua Kel/Desa	DAU YANG DITENTUKAN PENGGUNAANNYA BIDANG KESEHATAN	Memperkuat pembangunan sumber daya manusia (SDM), sains, teknologi, pendidikan, kesehatan, prestasi olahraga, kesetaraan gender, serta penguatan peran perempuan, pemuda (generasi milenial dan generasi Z), dan penyandang disabilitas.	Penguatan Landasan Pembentukan Sumber Daya Manusia Berdaya Saing Dan Berkarakter Peningkatan dan pemerataan Kualitas Sumber Daya Manusia	Masyarakat Kabupaten Pati		30.000.000,00	DINAS KESEHATAN
	1.02.02.2.02.0002	Pengelolaan Pelayanan Kesehatan Ibu Bersalin														
			Jumlah Ibu Bersalin yang Mendapatkan Pelayanan Kesehatan Sesuai Standar				17455 Orang	35.000.000,00	Kab. Pati, Semua Kecamatan, Semua Kel/Desa	DAU YANG DITENTUKAN PENGGUNAANNYA BIDANG KESEHATAN	Memperkuat pembangunan sumber daya manusia (SDM), sains, teknologi, pendidikan, kesehatan, prestasi olahraga, kesetaraan gender, serta penguatan peran perempuan, pemuda (generasi milenial dan generasi Z), dan penyandang disabilitas.	Penguatan Landasan Pembentukan Sumber Daya Manusia Berdaya Saing Dan Berkarakter Peningkatan dan pemerataan Kualitas Sumber Daya Manusia	Masyarakat Kabupaten Pati		30.000.000,00	DINAS KESEHATAN
	1.02.02.2.02.0003	Pengelolaan Pelayanan Kesehatan Bayi Baru Lahir														

NO	KODE	URUSAN / BIDANG URUSAN / PROGRAM / OUTCOME / KEGIATAN / SUB KEGIATAN	INDIKATOR PROGRAM / KEGIATAN / SUB KEGIATAN	TARGET AKHIR PERIODE RENSTRA OPD	REALISASI CAPAIAN RENJA OPD TAHUN 2024	PRAKIRAAN CAPAIAN TARGET RENJA OPD TAHUN 2025	CAPAIAN KINERJA DAN KERANGKA PENDANAAN						KELOMPOK SASARAN	PRAKIRAAN MAJU RENCANA TAHUN 2027		PERANGKAT DAERAH PENANGGUNG JAWAB
							TARGET 2026	PAGU INDIKATIF (Rp)	LOKASI	SUMBER DANA	PRIORITAS			TARGET	PAGU INDIKATIF (Rp)	
											NASIONAL	DAERAH				
1	2	3	4	5	6	7	8	9	10	11	12	13	14	15	16	17
			Jumlah Bayi Baru Lahir yang Mendapatkan Pelayanan Kesehatan Sesuai Standar				15822 Orang	35.000.000,00	Kab. Pati, Semua Kecamatan, Semua Kel/Desa	DAU YANG DITENTUKAN PENGGUNAANNYA BIDANG KESEHATAN	Memperkuat pembangunan sumber daya manusia (SDM), sains, teknologi, pendidikan, kesehatan, prestasi olahraga, kesetaraan gender, serta penguatan peran perempuan, pemuda (generasi milenial dan generasi Z), dan penyandang disabilitas.	Penguatan Landasan Pembentukan Sumber Daya Manusia Berdaya Saing Dan Berkarakter Peningkatan dan pemerataan Kualitas Sumber Daya Manusia	Masyarakat Kabupaten Pati		45.000.000,00	DINAS KESEHATAN
	1.02.02.2.02.0004	Pengelolaan Pelayanan Kesehatan Balita														
			Jumlah Balita yang Mendapatkan Pelayanan Kesehatan Sesuai Standar				62899 Orang	30.000.000,00	Kab. Pati, Semua Kecamatan, Semua Kel/Desa	DAU YANG DITENTUKAN PENGGUNAANNYA BIDANG KESEHATAN	Memperkuat pembangunan sumber daya manusia (SDM), sains, teknologi, pendidikan, kesehatan, prestasi olahraga, kesetaraan gender, serta penguatan peran perempuan, pemuda (generasi milenial dan generasi Z), dan penyandang disabilitas.	Penguatan Landasan Pembentukan Sumber Daya Manusia Berdaya Saing Dan Berkarakter Peningkatan dan pemerataan Kualitas Sumber Daya Manusia	Masyarakat Kabupaten Pati		45.000.000,00	DINAS KESEHATAN
	1.02.02.2.02.0005	Pengelolaan Pelayanan Kesehatan pada Usia Pendidikan Dasar														

NO	KODE	URUSAN / BIDANG URUSAN / PROGRAM / OUTCOME / KEGIATAN / SUB KEGIATAN	INDIKATOR PROGRAM / KEGIATAN / SUB KEGIATAN	TARGET AKHIR PERIODE RENSTRA OPD	REALISASI CAPAIAN RENJA OPD TAHUN 2024	PRAKIRAAN CAPAIAN TARGET RENJA OPD TAHUN 2025	CAPAIAN KINERJA DAN KERANGKA PENDANAAN						KELOMPOK SASARAN	PRAKIRAAN MAJU RENCANA TAHUN 2027		PERANGKAT DAERAH PENANGGUNG JAWAB
							TARGET 2026	PAGU INDIKATIF (Rp)	LOKASI	SUMBER DANA	PRIORITAS			TARGET	PAGU INDIKATIF (Rp)	
											NASIONAL	DAERAH				
1	2	3	4	5	6	7	8	9	10	11	12	13	14	15	16	17
			Jumlah Anak Usia Pendidikan Dasar yang Mendapatkan Pelayanan Kesehatan Sesuai Standar				25604 Orang	30.000.000,00	Kab. Pati, Semua Kecamatan, Semua Kel/Desa	DAU YANG DITENTUKAN PENGGUNAANNYA BIDANG KESEHATAN	Memperkuat pembangunan sumber daya manusia (SDM), sains, teknologi, pendidikan, kesehatan, prestasi olahraga, kesetaraan gender, serta penguatan peran perempuan, pemuda (generasi milenial dan generasi Z), dan penyandang disabilitas.	Penguatan Landasan Pembentukan Sumber Daya Manusia Berdaya Saing Dan Berkarakter Peningkatan dan pemerataan Kualitas Sumber Daya Manusia	Masyarakat Kabupaten Pati		30.000.000,00	DINAS KESEHATAN
	1.02.02.2.02.0006	Pengelolaan Pelayanan Kesehatan pada Usia Produktif														
			Jumlah Penduduk Usia Produktif yang Mendapatkan Pelayanan Kesehatan Sesuai Standar				802961 Orang	40.000.000,00	Kab. Pati, Semua Kecamatan, Semua Kel/Desa	DAU YANG DITENTUKAN PENGGUNAANNYA BIDANG KESEHATAN	Memperkuat pembangunan sumber daya manusia (SDM), sains, teknologi, pendidikan, kesehatan, prestasi olahraga, kesetaraan gender, serta penguatan peran perempuan, pemuda (generasi milenial dan generasi Z), dan penyandang disabilitas.	Penguatan Landasan Pembentukan Sumber Daya Manusia Berdaya Saing Dan Berkarakter Peningkatan dan pemerataan Kualitas Sumber Daya Manusia	Masyarakat Kabupaten Pati		40.000.000,00	DINAS KESEHATAN
	1.02.02.2.02.0007	Pengelolaan Pelayanan Kesehatan pada Usia Lanjut														

NO	KODE	URUSAN / BIDANG URUSAN / PROGRAM / OUTCOME / KEGIATAN / SUB KEGIATAN	INDIKATOR PROGRAM / KEGIATAN / SUB KEGIATAN	TARGET AKHIR PERIODE RENSTRA OPD	REALISASI CAPAIAN RENJA OPD TAHUN 2024	PRAKIRAAN CAPAIAN TARGET RENJA OPD TAHUN 2025	CAPAIAN KINERJA DAN KERANGKA PENDANAAN						KELOMPOK SASARAN	PRAKIRAAN MAJU RENCANA TAHUN 2027		PERANGKAT DAERAH PENANGGUNG JAWAB
							TARGET 2026	PAGU INDIKATIF (Rp)	LOKASI	SUMBER DANA	PRIORITAS			TARGET	PAGU INDIKATIF (Rp)	
											NASIONAL	DAERAH				
1	2	3	4	5	6	7	8	9	10	11	12	13	14	15	16	17
			Jumlah Penduduk Usia Lanjut yang Mendapatkan Pelayanan Kesehatan Sesuai Standar				182104 Orang	30.000.000,00	Kab. Pati, Semua Kecamatan, Semua Kel/Desa	DAU YANG DITENTUKAN PENGGUNAANNYA BIDANG KESEHATAN	Memperkuat pembangunan sumber daya manusia (SDM), sains, teknologi, pendidikan, kesehatan, prestasi olahraga, kesetaraan gender, serta penguatan peran perempuan, pemuda (generasi milenial dan generasi Z), dan penyandang disabilitas.	Penguatan Landasan Pembentukan Sumber Daya Manusia Berdaya Saing Dan Berkarakter Peningkatan dan pemerataan Kualitas Sumber Daya Manusia	Masyarakat Kabupaten Pati		60.000.000,00	DINAS KESEHATAN
	1.02.02.2.02.0008	Pengelolaan Pelayanan Kesehatan Penderita Hipertensi														
			Jumlah Penderita Hipertensi yang Mendapatkan Pelayanan Kesehatan Sesuai Standar				83839 Orang	40.000.000,00	Kab. Pati, Semua Kecamatan, Semua Kel/Desa	DAU YANG DITENTUKAN PENGGUNAANNYA BIDANG KESEHATAN	Memperkuat pembangunan sumber daya manusia (SDM), sains, teknologi, pendidikan, kesehatan, prestasi olahraga, kesetaraan gender, serta penguatan peran perempuan, pemuda (generasi milenial dan generasi Z), dan penyandang disabilitas.	Penguatan Landasan Pembentukan Sumber Daya Manusia Berdaya Saing Dan Berkarakter Peningkatan dan pemerataan Kualitas Sumber Daya Manusia	Masyarakat Kabupaten Pati		40.000.000,00	DINAS KESEHATAN
	1.02.02.2.02.0009	Pengelolaan Pelayanan Kesehatan Penderita Diabetes Melitus														

NO	KODE	URUSAN / BIDANG URUSAN / PROGRAM / OUTCOME / KEGIATAN / SUB KEGIATAN	INDIKATOR PROGRAM / KEGIATAN / SUB KEGIATAN	TARGET AKHIR PERIODE RENSTRA OPD	REALISASI CAPAIAN RENJA OPD TAHUN 2024	PRAKIRAAN CAPAIAN TARGET RENJA OPD TAHUN 2025	CAPAIAN KINERJA DAN KERANGKA PENDANAAN						KELOMPOK SASARAN	PRAKIRAAN MAJU RENCANA TAHUN 2027		PERANGKAT DAERAH PENANGGUNG JAWAB
							TARGET 2026	PAGU INDIKATIF (Rp)	LOKASI	SUMBER DANA	PRIORITAS			TARGET	PAGU INDIKATIF (Rp)	
											NASIONAL	DAERAH				
1	2	3	4	5	6	7	8	9	10	11	12	13	14	15	16	17
			Jumlah Penderita Diabetes Melitus yang Mendapatkan Pelayanan Kesehatan Sesuai Standar				22448 Orang	40.000.000,00	Kab. Pati, Semua Kecamatan, Semua Kel/Desa	DAU YANG DITENTUKAN PENGGUNAANNYA BIDANG KESEHATAN	Memperkuat pembangunan sumber daya manusia (SDM), sains, teknologi, pendidikan, kesehatan, prestasi olahraga, kesetaraan gender, serta penguatan peran perempuan, pemuda (generasi milenial dan generasi Z), dan penyandang disabilitas.	Penguatan Landasan Pembentukan Sumber Daya Manusia Berdaya Saing Dan Berkarakter Peningkatan dan pemerataan Kualitas Sumber Daya Manusia	Masyarakat Kabupaten Pati		40.000.000,00	DINAS KESEHATAN
	1.02.02.2.02.0010	Pengelolaan Pelayanan Kesehatan Orang dengan Gangguan Jiwa Berat														
			Jumlah Orang yang Mendapatkan Pelayanan Kesehatan Orang dengan Gangguan Jiwa Berat Sesuai Standar				2913 Orang	40.000.000,00	Kab. Pati, Semua Kecamatan, Semua Kel/Desa	DAU YANG DITENTUKAN PENGGUNAANNYA BIDANG KESEHATAN	Memperkuat pembangunan sumber daya manusia (SDM), sains, teknologi, pendidikan, kesehatan, prestasi olahraga, kesetaraan gender, serta penguatan peran perempuan, pemuda (generasi milenial dan generasi Z), dan penyandang disabilitas.	Penguatan Landasan Pembentukan Sumber Daya Manusia Berdaya Saing Dan Berkarakter Peningkatan dan pemerataan Kualitas Sumber Daya Manusia	Masyarakat Kabupaten Pati		40.000.000,00	DINAS KESEHATAN
	1.02.02.2.02.0011	Pengelolaan Pelayanan Kesehatan Orang Terduga Tuberkulosis														

NO	KODE	URUSAN / BIDANG URUSAN / PROGRAM / OUTCOME / KEGIATAN / SUB KEGIATAN	INDIKATOR PROGRAM / KEGIATAN / SUB KEGIATAN	TARGET AKHIR PERIODE RENSTRA OPD	REALISASI CAPAIAN RENJA OPD TAHUN 2024	PRAKIRAAN CAPAIAN TARGET RENJA OPD TAHUN 2025	CAPAIAN KINERJA DAN KERANGKA PENDANAAN						KELOMPOK SASARAN	PRAKIRAAN MAJU RENCANA TAHUN 2027		PERANGKAT DAERAH PENANGGUNG JAWAB
							TARGET 2026	PAGU INDIKATIF (Rp)	LOKASI	SUMBER DANA	PRIORITAS			TARGET	PAGU INDIKATIF (Rp)	
											NASIONAL	DAERAH				
1	2	3	4	5	6	7	8	9	10	11	12	13	14	15	16	17
			Jumlah Orang Terduga Menderita Tuberkulosis yang Mendapatkan Pelayanan Sesuai Standar				13662 Orang	40.000.000,00	Kab. Pati, Semua Kecamatan, Semua Kel/Desa	DAU YANG DITENTUKAN PENGGUNAANNYA BIDANG KESEHATAN	Memperkuat pembangunan sumber daya manusia (SDM), sains, teknologi, pendidikan, kesehatan, prestasi olahraga, kesetaraan gender, serta penguatan peran perempuan, pemuda (generasi milenial dan generasi Z), dan penyandang disabilitas.	Penguatan Landasan Pembentukan Sumber Daya Manusia Berdaya Saing Dan Berkarakter Peningkatan dan pemerataan Kualitas Sumber Daya Manusia	Masyarakat Kabupaten Pati		40.000.000,00	DINAS KESEHATAN
	1.02.02.2.02.0012	Pengelolaan Pelayanan Kesehatan Orang dengan Risiko Terinfeksi HIV														
			Jumlah Orang Terduga Menderita HIV yang Mendapatkan Pelayanan Sesuai Standar				20783 Orang	40.000.000,00	Kab. Pati, Semua Kecamatan, Semua Kel/Desa	DAU YANG DITENTUKAN PENGGUNAANNYA BIDANG KESEHATAN	Memperkuat pembangunan sumber daya manusia (SDM), sains, teknologi, pendidikan, kesehatan, prestasi olahraga, kesetaraan gender, serta penguatan peran perempuan, pemuda (generasi milenial dan generasi Z), dan penyandang disabilitas.	Penguatan Landasan Pembentukan Sumber Daya Manusia Berdaya Saing Dan Berkarakter Peningkatan dan pemerataan Kualitas Sumber Daya Manusia	Masyarakat Kabupaten Pati		40.000.000,00	DINAS KESEHATAN
	1.02.02.2.02.0013	Pengelolaan Pelayanan Kesehatan bagi Penduduk pada Kondisi Kejadian Luar Biasa (KLB)														

NO	KODE	URUSAN / BIDANG URUSAN / PROGRAM / OUTCOME / KEGIATAN / SUB KEGIATAN	INDIKATOR PROGRAM / KEGIATAN / SUB KEGIATAN	TARGET AKHIR PERIODE RENSTRA OPD	REALISASI CAPAIAN RENJA OPD TAHUN 2024	PRAKIRAAN CAPAIAN TARGET RENJA OPD TAHUN 2025	CAPAIAN KINERJA DAN KERANGKA PENDANAAN						KELOMPOK SASARAN	PRAKIRAAN MAJU RENCANA TAHUN 2027		PERANGKAT DAERAH PENANGGUNG JAWAB
							TARGET 2026	PAGU INDIKATIF (Rp)	LOKASI	SUMBER DANA	PRIORITAS			TARGET	PAGU INDIKATIF (Rp)	
											NASIONAL	DAERAH				
1	2	3	4	5	6	7	8	9	10	11	12	13	14	15	16	17
			Jumlah Dokumen Hasil Pengelolaan Pelayanan Kesehatan bagi Penduduk pada Kondisi Kejadian Luar Biasa (KLB) Sesuai Standar				12 Dokumen	25.000.000,00	Kab. Pati, Semua Kecamatan, Semua Kel/Desa	DAU YANG DITENTUKAN PENGGUNAANNYA BIDANG KESEHATAN	Memperkuat pembangunan sumber daya manusia (SDM), sains, teknologi, pendidikan, kesehatan, prestasi olahraga, kesetaraan gender, serta penguatan peran perempuan, pemuda (generasi milenial dan generasi Z), dan penyandang disabilitas.	Penguatan Landasan Pembentukan Sumber Daya Manusia Berdaya Saing Dan Berkarakter Peningkatan dan pemerataan Kualitas Sumber Daya Manusia	Masyarakat Kabupaten Pati		25.000.000,00	DINAS KESEHATAN
	1.02.02.2.02.0014	Pengelolaan Pelayanan Kesehatan bagi Penduduk Terdampak Krisis Kesehatan Akibat Bencana dan/atau Berpotensi Bencana														
			Jumlah Dokumen Hasil Pengelolaan Pelayanan Kesehatan bagi Penduduk Terdampak Krisis Kesehatan Akibat Bencana dan/atau Berpotensi Bencana Sesuai Standar				12 Dokumen	27.356.000,00	Kab. Pati, Semua Kecamatan, Semua Kel/Desa	DAU YANG DITENTUKAN PENGGUNAANNYA BIDANG KESEHATAN	Memperkuat pembangunan sumber daya manusia (SDM), sains, teknologi, pendidikan, kesehatan, prestasi olahraga, kesetaraan gender, serta penguatan peran perempuan, pemuda (generasi milenial dan generasi Z), dan penyandang disabilitas.	Penguatan Landasan Pembentukan Sumber Daya Manusia Berdaya Saing Dan Berkarakter Peningkatan dan pemerataan Kualitas Sumber Daya Manusia	Masyarakat Kabupaten Pati		27.500.000,00	DINAS KESEHATAN
	1.02.02.2.02.0015	Pengelolaan Pelayanan Kesehatan Gizi Masyarakat														

NO	KODE	URUSAN / BIDANG URUSAN / PROGRAM / OUTCOME / KEGIATAN / SUB KEGIATAN	INDIKATOR PROGRAM / KEGIATAN / SUB KEGIATAN	TARGET AKHIR PERIODE RENSTRA OPD	REALISASI CAPAIAN RENJA OPD TAHUN 2024	PRAKIRAAN CAPAIAN TARGET RENJA OPD TAHUN 2025	CAPAIAN KINERJA DAN KERANGKA PENDANAAN						KELOMPOK SASARAN	PRAKIRAAN MAJU RENCANA TAHUN 2027		PERANGKAT DAERAH PENANGGUNG JAWAB
							TARGET 2026	PAGU INDIKATIF (Rp)	LOKASI	SUMBER DANA	PRIORITAS			TARGET	PAGU INDIKATIF (Rp)	
											NASIONAL	DAERAH				
1	2	3	4	5	6	7	8	9	10	11	12	13	14	15	16	17
			Jumlah Dokumen Hasil Pengelolaan Pelayanan Kesehatan Gizi Masyarakat				1 Dokumen	90.000.000,00	Kab. Pati, Semua Kecamatan, Semua Kel/Desa	DAU YANG DITENTUKAN PENGGUNAANNYA BIDANG KESEHATAN	Memperkuat pembangunan sumber daya manusia (SDM), sains, teknologi, pendidikan, kesehatan, prestasi olahraga, kesetaraan gender, serta penguatan peran perempuan, pemuda (generasi milenial dan generasi Z), dan penyandang disabilitas.	Penguatan Landasan Pembentukan Sumber Daya Manusia Berdaya Saing Dan Berkarakter Peningkatan dan pemerataan Kualitas Sumber Daya Manusia	Masyarakat Kabupaten Pati		140.000.000,00	DINAS KESEHATAN
	1.02.02.2.02.0016	Pengelolaan Pelayanan Kesehatan Kerja dan Olahraga														
			Jumlah Dokumen Hasil Pengelolaan Pelayanan Kesehatan Kerja dan Olahraga				2 Dokumen	30.000.000,00	Kab. Pati, Semua Kecamatan, Semua Kel/Desa	DAU YANG DITENTUKAN PENGGUNAANNYA BIDANG KESEHATAN	Memperkuat pembangunan sumber daya manusia (SDM), sains, teknologi, pendidikan, kesehatan, prestasi olahraga, kesetaraan gender, serta penguatan peran perempuan, pemuda (generasi milenial dan generasi Z), dan penyandang disabilitas.	Penguatan Landasan Pembentukan Sumber Daya Manusia Berdaya Saing Dan Berkarakter Peningkatan dan pemerataan Kualitas Sumber Daya Manusia	Masyarakat Kabupaten Pati		98.895.000,00	DINAS KESEHATAN
	1.02.02.2.02.0017	Pengelolaan Pelayanan Kesehatan Lingkungan														

NO	KODE	URUSAN / BIDANG URUSAN / PROGRAM / OUTCOME / KEGIATAN / SUB KEGIATAN	INDIKATOR PROGRAM / KEGIATAN / SUB KEGIATAN	TARGET AKHIR PERIODE RENSTRA OPD	REALISASI CAPAIAN RENJA OPD TAHUN 2024	PRAKIRAAN CAPAIAN TARGET RENJA OPD TAHUN 2025	CAPAIAN KINERJA DAN KERANGKA PENDANAAN						KELOMPOK SASARAN	PRAKIRAAN MAJU RENCANA TAHUN 2027		PERANGKAT DAERAH PENANGGUNG JAWAB
							TARGET 2026	PAGU INDIKATIF (Rp)	LOKASI	SUMBER DANA	PRIORITAS			TARGET	PAGU INDIKATIF (Rp)	
											NASIONAL	DAERAH				
1	2	3	4	5	6	7	8	9	10	11	12	13	14	15	16	17
			Jumlah Dokumen Hasil Pengelolaan Pelayanan Kesehatan Lingkungan				4 Dokumen	35.000.000,00	Kab. Pati, Semua Kecamatan, Semua Kel/Desa	DANA ALOKASI UMUM (DAU)	-	Penguatan Landasan Pembentukan Sumber Daya Manusia Berdaya Saing Dan Berkarakter Peningkatan dan pemerataan Kualitas Sumber Daya Manusia	Masyarakat Kabupaten Pati		0,00	DINAS KESEHATAN
	1.02.02.2.02.0018	Pengelolaan Pelayanan Promosi Kesehatan														
			Jumlah Dokumen Hasil Pengelolaan Pelayanan Promosi Kesehatan				10 Dokumen	20.000.000,00	Kab. Pati, Semua Kecamatan, Semua Kel/Desa	DAU YANG DITENTUKAN PENGGUNAANNYA BIDANG KESEHATAN	Memperkuat pembangunan sumber daya manusia (SDM), sains, teknologi, pendidikan, kesehatan, prestasi olahraga, kesetaraan gender, serta penguatan peran perempuan, pemuda (generasi milenial dan generasi Z), dan penyandang disabilitas.	Penguatan Landasan Pembentukan Sumber Daya Manusia Berdaya Saing Dan Berkarakter Peningkatan dan pemerataan Kualitas Sumber Daya Manusia	Masyarakat Kabupaten Pati		518.000.000,00	DINAS KESEHATAN
	1.02.02.2.02.0019	Pengelolaan Pelayanan Kesehatan Tradisional, Akupuntur, Asuhan Mandiri, dan Tradisional Lainnya														

NO	KODE	URUSAN / BIDANG URUSAN / PROGRAM / OUTCOME / KEGIATAN / SUB KEGIATAN	INDIKATOR PROGRAM / KEGIATAN / SUB KEGIATAN	TARGET AKHIR PERIODE RENSTRA OPD	REALISASI CAPAIAN RENJA OPD TAHUN 2024	PRAKIRAAN CAPAIAN TARGET RENJA OPD TAHUN 2025	CAPAIAN KINERJA DAN KERANGKA PENDANAAN						KELOMPOK SASARAN	PRAKIRAAN MAJU RENCANA TAHUN 2027		PERANGKAT DAERAH PENANGGUNG JAWAB
							TARGET 2026	PAGU INDIKATIF (Rp)	LOKASI	SUMBER DANA	PRIORITAS			TARGET	PAGU INDIKATIF (Rp)	
											NASIONAL	DAERAH				
1	2	3	4	5	6	7	8	9	10	11	12	13	14	15	16	17
			Jumlah Dokumen Hasil Pengelolaan Pelayanan Kesehatan Tradisional, Akupuntur, Asuhan Mandiri dan Tradisional Lainnya				34 Dokumen	25.000.000,00	Kab. Pati, Semua Kecamatan, Semua Kel/Desa	DAU YANG DITENTUKAN PENGGUNAANNYA BIDANG KESEHATAN	Memperkuat pembangunan sumber daya manusia (SDM), sains, teknologi, pendidikan, kesehatan, prestasi olahraga, kesetaraan gender, serta penguatan peran perempuan, pemuda (generasi milenial dan generasi Z), dan penyandang disabilitas.	Penguatan Landasan Pembentukan Sumber Daya Manusia Berdaya Saing Dan Berkarakter Peningkatan dan pemerataan Kualitas Sumber Daya Manusia	Masyarakat Kabupaten Pati		25.000.000,00	DINAS KESEHATAN
	1.02.02.2.02.0020	Pengelolaan Surveilans Kesehatan														
			Jumlah Dokumen Hasil Pengelolaan Surveilans Kesehatan				12 Dokumen	25.691.600,00	Kab. Pati, Semua Kecamatan, Semua Kel/Desa	DAU YANG DITENTUKAN PENGGUNAANNYA BIDANG KESEHATAN	Memperkuat pembangunan sumber daya manusia (SDM), sains, teknologi, pendidikan, kesehatan, prestasi olahraga, kesetaraan gender, serta penguatan peran perempuan, pemuda (generasi milenial dan generasi Z), dan penyandang disabilitas.	Penguatan Landasan Pembentukan Sumber Daya Manusia Berdaya Saing Dan Berkarakter Peningkatan dan pemerataan Kualitas Sumber Daya Manusia	Masyarakat Kabupaten Pati		86.000.000,00	DINAS KESEHATAN
	1.02.02.2.02.0025	Pelayanan Kesehatan Penyakit Menular dan Tidak Menular														

NO	KODE	URUSAN / BIDANG URUSAN / PROGRAM / OUTCOME / KEGIATAN / SUB KEGIATAN	INDIKATOR PROGRAM / KEGIATAN / SUB KEGIATAN	TARGET AKHIR PERIODE RENSTRA OPD	REALISASI CAPAIAN RENJA OPD TAHUN 2024	PRAKIRAAN CAPAIAN TARGET RENJA OPD TAHUN 2025	CAPAIAN KINERJA DAN KERANGKA PENDANAAN						KELOMPOK SASARAN	PRAKIRAAN MAJU RENCANA TAHUN 2027		PERANGKAT DAERAH PENANGGUNG JAWAB
							TARGET 2026	PAGU INDIKATIF (Rp)	LOKASI	SUMBER DANA	PRIORITAS			TARGET	PAGU INDIKATIF (Rp)	
											NASIONAL	DAERAH				
1	2	3	4	5	6	7	8	9	10	11	12	13	14	15	16	17
			Jumlah Dokumen Hasil Pelayanan Kesehatan Penyakit Menular dan Tidak Menular				12 Dokumen	110.438.000,00	Kab. Pati, Semua Kecamatan, Semua Kel/Desa	DAU YANG DITENTUKAN PENGGUNAANNYA BIDANG KESEHATAN	Memperkuat pembangunan sumber daya manusia (SDM), sains, teknologi, pendidikan, kesehatan, prestasi olahraga, kesetaraan gender, serta penguatan peran perempuan, pemuda (generasi milenial dan generasi Z), dan penyandang disabilitas.	Penguatan Landasan Pembentukan Sumber Daya Manusia Berdaya Saing Dan Berkarakter Peningkatan dan pemerataan Kualitas Sumber Daya Manusia	Masyarakat Kabupaten Pati		90.000.000,00	DINAS KESEHATAN
	1.02.02.2.02.0026	Pengelolaan Jaminan Kesehatan Masyarakat														
			Jumlah Dokumen Hasil Pengelolaan Jaminan Kesehatan Masyarakat				12 Dokumen	40.035.000.000,00	Kab. Pati, Semua Kecamatan, Semua Kel/Desa	DAU YANG DITENTUKAN PENGGUNAANNYA BIDANG KESEHATAN, PENDAPATAN BAGI HASIL PAJAK ROKOK	Memperkuat pembangunan sumber daya manusia (SDM), sains, teknologi, pendidikan, kesehatan, prestasi olahraga, kesetaraan gender, serta penguatan peran perempuan, pemuda (generasi milenial dan generasi Z), dan penyandang disabilitas.	Penguatan Landasan Pembentukan Sumber Daya Manusia Berdaya Saing Dan Berkarakter Peningkatan dan pemerataan Kualitas Sumber Daya Manusia	Masyarakat Kabupaten Pati		41.000.000.000,00	DINAS KESEHATAN
	1.02.02.2.02.0028	Pengambilan dan Pengiriman Spesimen Penyakit Potensial KLB ke Laboratorium Rujukan/Nasional														

NO	KODE	URUSAN / BIDANG URUSAN / PROGRAM / OUTCOME / KEGIATAN / SUB KEGIATAN	INDIKATOR PROGRAM / KEGIATAN / SUB KEGIATAN	TARGET AKHIR PERIODE RENSTRA OPD	REALISASI CAPAIAN RENJA OPD TAHUN 2024	PRAKIRAAN CAPAIAN TARGET RENJA OPD TAHUN 2025	CAPAIAN KINERJA DAN KERANGKA PENDANAAN						KELOMPOK SASARAN	PRAKIRAAN MAJU RENCANA TAHUN 2027		PERANGKAT DAERAH PENANGGUNG JAWAB
							TARGET 2026	PAGU INDIKATIF (Rp)	LOKASI	SUMBER DANA	PRIORITAS			TARGET	PAGU INDIKATIF (Rp)	
											NASIONAL	DAERAH				
1	2	3	4	5	6	7	8	9	10	11	12	13	14	15	16	17
			Jumlah Spesimen Penyakit Potensial Kejadian Luar Biasa (KLB) ke Laboratorium Rujukan/Nasional yang Didistribusikan				64 Paket	11.475.000,00	Kab. Pati, Semua Kecamatan, Semua Kel/Desa	DAU YANG DITENTUKAN PENGGUNAANNYA BIDANG KESEHATAN	Memperkuat pembangunan sumber daya manusia (SDM), sains, teknologi, pendidikan, kesehatan, prestasi olahraga, kesetaraan gender, serta penguatan peran perempuan, pemuda (generasi milenial dan generasi Z), dan penyandang disabilitas.	Penguatan Landasan Pembentukan Sumber Daya Manusia Berdaya Saing Dan Berkarakter Peningkatan dan pemerataan Kualitas Sumber Daya Manusia	Masyarakat Kabupaten Pati		146.000.000,00	DINAS KESEHATAN
	1.02.02.2.02.0029	Penyelenggaraan Kabupaten/Kota Sehat														
			Jumlah Dokumen Hasil Penyelenggaraan Kabupaten/Kota Sehat				1 Dokumen	40.000.000,00	Kab. Pati, Semua Kecamatan, Semua Kel/Desa	DAU YANG DITENTUKAN PENGGUNAANNYA BIDANG KESEHATAN	Memperkuat pembangunan sumber daya manusia (SDM), sains, teknologi, pendidikan, kesehatan, prestasi olahraga, kesetaraan gender, serta penguatan peran perempuan, pemuda (generasi milenial dan generasi Z), dan penyandang disabilitas.	Penguatan Landasan Pembentukan Sumber Daya Manusia Berdaya Saing Dan Berkarakter Peningkatan dan pemerataan Kualitas Sumber Daya Manusia	Masyarakat Kabupaten Pati		40.000.000,00	DINAS KESEHATAN
	1.02.02.2.02.0034	Operasional Pelayanan Fasilitas Kesehatan Lainnya														

NO	KODE	URUSAN / BIDANG URUSAN / PROGRAM / OUTCOME / KEGIATAN / SUB KEGIATAN	INDIKATOR PROGRAM / KEGIATAN / SUB KEGIATAN	TARGET AKHIR PERIODE RENSTRA OPD	REALISASI CAPAIAN RENJA OPD TAHUN 2024	PRAKIRAAN CAPAIAN TARGET RENJA OPD TAHUN 2025	CAPAIAN KINERJA DAN KERANGKA PENDANAAN						KELOMPOK SASARAN	PRAKIRAAN MAJU RENCANA TAHUN 2027		PERANGKAT DAERAH PENANGGUNG JAWAB
							TARGET 2026	PAGU INDIKATIF (Rp)	LOKASI	SUMBER DANA	PRIORITAS			TARGET	PAGU INDIKATIF (Rp)	
											NASIONAL	DAERAH				
1	2	3	4	5	6	7	8	9	10	11	12	13	14	15	16	17
			Jumlah Dokumen Operasional Pelayanan Fasilitas Kesehatan Lainnya				2 Dokumen	350.000.000,00	Kab. Pati, Semua Kecamatan, Semua Kel/Desa	PENDAPATAN BAGI HASIL PAJAK ROKOK	-	Penguatan Landasan Pembentukan Sumber Daya Manusia Berdaya Saing Dan Berkarakter Peningkatan dan pemerataan Kualitas Sumber Daya Manusia	Masyarakat Kabupaten Pati		350.000.000,00	DINAS KESEHATAN
	1.02.02.2.02.0035	Pelaksanaan Akreditasi Fasilitas Kesehatan di Kabupaten/Kota														
			Jumlah Fasilitas Kesehatan yang Terakreditasi di Kabupaten/Kota				1 Unit	75.000.000,00	Kab. Pati, Semua Kecamatan, Semua Kel/Desa	DANA ALOKASI UMUM (DAU)	-	Penguatan Landasan Pembentukan Sumber Daya Manusia Berdaya Saing Dan Berkarakter Peningkatan dan pemerataan Kualitas Sumber Daya Manusia	Masyarakat Kabupaten Pati		0,00	DINAS KESEHATAN
	1.02.02.2.02.0036	Investigasi Awal Kejadian Tidak Diharapkan (Kejadian Ikutan Pasca Imunisasi dan Pemberian Obat Massal)														
			Jumlah Laporan Hasil Investigasi Awal Kejadian Tidak Diharapkan (Kejadian Ikutan Pasca Imunisasi dan Pemberian Obat Massal)				12 Laporan	15.150.000,00	Kab. Pati, Semua Kecamatan, Semua Kel/Desa	DAU YANG DITENTUKAN PENGGUNAANNYA BIDANG KESEHATAN	Memperkuat pembangunan sumber daya manusia (SDM), sains, teknologi, pendidikan, kesehatan, prestasi olahraga, kesetaraan gender, serta penguatan peran perempuan, pemuda (generasi milenial dan generasi Z), dan penyandang disabilitas.	Penguatan Landasan Pembentukan Sumber Daya Manusia Berdaya Saing Dan Berkarakter Peningkatan dan pemerataan Kualitas Sumber Daya Manusia	Masyarakat Kabupaten Pati		15.000.000,00	DINAS KESEHATAN
	1.02.02.2.02.0038	Penyediaan dan Pengelolaan Sistem Penanganan Gawat Darurat Terpadu (SPGDT)														

NO	KODE	URUSAN / BIDANG URUSAN / PROGRAM / OUTCOME / KEGIATAN / SUB KEGIATAN	INDIKATOR PROGRAM / KEGIATAN / SUB KEGIATAN	TARGET AKHIR PERIODE RENSTRA OPD	REALISASI CAPAIAN RENJA OPD TAHUN 2024	PRAKIRAAN CAPAIAN TARGET RENJA OPD TAHUN 2025	CAPAIAN KINERJA DAN KERANGKA PENDANAAN						KELOMPOK SASARAN	PRAKIRAAN MAJU RENCANA TAHUN 2027		PERANGKAT DAERAH PENANGGUNG JAWAB
							TARGET 2026	PAGU INDIKATIF (Rp)	LOKASI	SUMBER DANA	PRIORITAS			TARGET	PAGU INDIKATIF (Rp)	
											NASIONAL	DAERAH				
1	2	3	4	5	6	7	8	9	10	11	12	13	14	15	16	17
			Jumlah Public Safety Center (PSC 119) Tersediaan, Terkelolaan dan Terintegrasi Dengan Rumah Sakit Dalam Satu Sistem Penanganan Gawat Darurat Terpadu (SPGDT)				1 Unit	75.000.000,00	Kab. Pati, Semua Kecamatan, Semua Kel/Desa	DAU YANG DITENTUKAN PENGGUNAANNYA BIDANG KESEHATAN	Memperkuat pembangunan sumber daya manusia (SDM), sains, teknologi, pendidikan, kesehatan, prestasi olahraga, kesetaraan gender, serta penguatan peran perempuan, pemuda (generasi milenial dan generasi Z), dan penyandang disabilitas.	Penguatan Landasan Pembentukan Sumber Daya Manusia Berdaya Saing Dan Berkarakter Peningkatan dan pemerataan Kualitas Sumber Daya Manusia	Masyarakat Kabupaten Pati		80.000.000,00	DINAS KESEHATAN
	1.02.02.2.02.0040	Pengelolaan pelayanan kesehatan orang dengan Tuberkulosis														
			Jumlah orang dengan Tuberkulosis yang mendapatkan pelayanan kesehatan sesuai standar				2530 Orang	15.000.000,00	Kab. Pati, Semua Kecamatan, Semua Kel/Desa	DAU YANG DITENTUKAN PENGGUNAANNYA BIDANG KESEHATAN	Memperkuat pembangunan sumber daya manusia (SDM), sains, teknologi, pendidikan, kesehatan, prestasi olahraga, kesetaraan gender, serta penguatan peran perempuan, pemuda (generasi milenial dan generasi Z), dan penyandang disabilitas.	Penguatan Landasan Pembentukan Sumber Daya Manusia Berdaya Saing Dan Berkarakter Peningkatan dan pemerataan Kualitas Sumber Daya Manusia	Masyarakat Kabupaten Pati		15.000.000,00	DINAS KESEHATAN
	1.02.02.2.02.0041	Pengelolaan pelayanan kesehatan orang dengan HIV (ODHIV)														

NO	KODE	URUSAN / BIDANG URUSAN / PROGRAM / OUTCOME / KEGIATAN / SUB KEGIATAN	INDIKATOR PROGRAM / KEGIATAN / SUB KEGIATAN	TARGET AKHIR PERIODE RENSTRA OPD	REALISASI CAPAIAN RENJA OPD TAHUN 2024	PRAKIRAAN CAPAIAN TARGET RENJA OPD TAHUN 2025	CAPAIAN KINERJA DAN KERANGKA PENDANAAN						KELOMPOK SASARAN	PRAKIRAAN MAJU RENCANA TAHUN 2027		PERANGKAT DAERAH PENANGGUNG JAWAB
							TARGET 2026	PAGU INDIKATIF (Rp)	LOKASI	SUMBER DANA	PRIORITAS			TARGET	PAGU INDIKATIF (Rp)	
											NASIONAL	DAERAH				
1	2	3	4	5	6	7	8	9	10	11	12	13	14	15	16	17
			Jumlah orang dengan HIV (ODHIV) yang mendapatkan pelayanan kesehatan sesuai standar				280 Orang	15.000.000,00	Kab. Pati, Semua Kecamatan, Semua Kel/Desa	DAU YANG DITENTUKAN PENGGUNAANNYA BIDANG KESEHATAN	Memperkuat pembangunan sumber daya manusia (SDM), sains, teknologi, pendidikan, kesehatan, prestasi olahraga, kesetaraan gender, serta penguatan peran perempuan, pemuda (generasi milenial dan generasi Z), dan penyandang disabilitas.	Penguatan Landasan Pembentukan Sumber Daya Manusia Berdaya Saing Dan Berkarakter Peningkatan dan pemerataan Kualitas Sumber Daya Manusia	Masyarakat Kabupaten Pati		15.000.000,00	DINAS KESEHATAN
	1.02.02.2.02.0042	Pengelolaan pelayanan kesehatan Malaria														
			Jumlah orang yang mendapatkan pelayanan kesehatan malaria				60 Orang	10.000.000,00	Kab. Pati, Semua Kecamatan, Semua Kel/Desa	DAU YANG DITENTUKAN PENGGUNAANNYA BIDANG KESEHATAN	Memperkuat pembangunan sumber daya manusia (SDM), sains, teknologi, pendidikan, kesehatan, prestasi olahraga, kesetaraan gender, serta penguatan peran perempuan, pemuda (generasi milenial dan generasi Z), dan penyandang disabilitas.	Penguatan Landasan Pembentukan Sumber Daya Manusia Berdaya Saing Dan Berkarakter Peningkatan dan pemerataan Kualitas Sumber Daya Manusia	Masyarakat Kabupaten Pati		10.000.000,00	DINAS KESEHATAN
	1.02.02.2.02.0045	Koordinasi dan Sinkronisasi Penerapan SPM Bidang Kesehatan Kabupaten/Kota														

NO	KODE	URUSAN / BIDANG URUSAN / PROGRAM / OUTCOME / KEGIATAN / SUB KEGIATAN	INDIKATOR PROGRAM / KEGIATAN / SUB KEGIATAN	TARGET AKHIR PERIODE RENSTRA OPD	REALISASI CAPAIAN RENJA OPD TAHUN 2024	PRAKIRAAN CAPAIAN TARGET RENJA OPD TAHUN 2025	CAPAIAN KINERJA DAN KERANGKA PENDANAAN						KELOMPOK SASARAN	PRAKIRAAN MAJU RENCANA TAHUN 2027		PERANGKAT DAERAH PENANGGUNG JAWAB
							TARGET 2026	PAGU INDIKATIF (Rp)	LOKASI	SUMBER DANA	PRIORITAS			TARGET	PAGU INDIKATIF (Rp)	
											NASIONAL	DAERAH				
1	2	3	4	5	6	7	8	9	10	11	12	13	14	15	16	17
			Jumlah dokumen hasil Koordinasi dan Sinkronisasi Penerapan SPM Bidang Kesehatan Kabupaten/Kota				1 Dokumen	10.020.000,00	Kab. Pati, Semua Kecamatan, Semua Kel/Desa	DANA ALOKASI UMUM (DAU)	-	Penguatan Landasan Pembentukan Sumber Daya Manusia Berdaya Saing Dan Berkarakter Peningkatan dan pemerataan Kualitas Sumber Daya Manusia	Masyarakat Kabupaten Pati		0,00	DINAS KESEHATAN
	1.02.02.2.02.0046	Pengelolaan upaya kesehatan Ibu dan Anak														
			Jumlah dokumen hasil pengelolaan upaya kesehatan ibu dan anak				1 Dokumen	10.000.000,00	Kab. Pati, Semua Kecamatan, Semua Kel/Desa	DAU YANG DITENTUKAN PENGGUNAANNYA BIDANG KESEHATAN	Memperkuat pembangunan sumber daya manusia (SDM), sains, teknologi, pendidikan, kesehatan, prestasi olahraga, kesetaraan gender, serta penguatan peran perempuan, pemuda (generasi milenial dan generasi Z), dan penyandang disabilitas.	Penguatan Landasan Pembentukan Sumber Daya Manusia Berdaya Saing Dan Berkarakter Peningkatan dan pemerataan Kualitas Sumber Daya Manusia	Masyarakat Kabupaten Pati		500.000.000,00	DINAS KESEHATAN
	1.02.02.2.02.0047	Pengelolaan Pelayanan Kelanjutusiaan														
			Jumlah dokumen hasil pengelolaan pelayanan kelanjutusiaan				1 Dokumen	10.000.000,00	Kab. Pati, Semua Kecamatan, Semua Kel/Desa	DANA ALOKASI UMUM (DAU)	-	Penguatan Landasan Pembentukan Sumber Daya Manusia Berdaya Saing Dan Berkarakter Peningkatan dan pemerataan Kualitas Sumber Daya Manusia	Masyarakat Kabupaten Pati		0,00	DINAS KESEHATAN
	1.02.02.2.02.0048	Pengelolaan Layanan Imunisasi														

NO	KODE	URUSAN / BIDANG URUSAN / PROGRAM / OUTCOME / KEGIATAN / SUB KEGIATAN	INDIKATOR PROGRAM / KEGIATAN / SUB KEGIATAN	TARGET AKHIR PERIODE RENSTRA OPD	REALISASI CAPAIAN RENJA OPD TAHUN 2024	PRAKIRAAN CAPAIAN TARGET RENJA OPD TAHUN 2025	CAPAIAN KINERJA DAN KERANGKA PENDANAAN						KELOMPOK SASARAN	PRAKIRAAN MAJU RENCANA TAHUN 2027		PERANGKAT DAERAH PENANGGUNG JAWAB
							TARGET 2026	PAGU INDIKATIF (Rp)	LOKASI	SUMBER DANA	PRIORITAS			TARGET	PAGU INDIKATIF (Rp)	
											NASIONAL	DAERAH				
1	2	3	4	5	6	7	8	9	10	11	12	13	14	15	16	17
			Jumlah Dokumen Hasil Pengelolaan Layanan Imunisasi				1 Dokumen	15.000.000,00	Kab. Pati, Semua Kecamatan, Semua Kel/Desa	DANA ALOKASI UMUM (DAU)	-	Penguatan Landasan Pembentukan Sumber Daya Manusia Berdaya Saing Dan Berkarakter Peningkatan dan pemerataan Kualitas Sumber Daya Manusia	Masyarakat Kabupaten Pati		0,00	DINAS KESEHATAN
	1.02.02.2.02.0050	Pengelolaan Pelayanan Kesehatan Haji														
			Jumlah dokumen hasil Pengelolaan Pelayanan Kesehatan Haji				1 Dokumen	20.000.000,00	Kab. Pati, Semua Kecamatan, Semua Kel/Desa	DANA ALOKASI UMUM (DAU)	-	Penguatan Landasan Pembentukan Sumber Daya Manusia Berdaya Saing Dan Berkarakter Peningkatan dan pemerataan Kualitas Sumber Daya Manusia	Masyarakat Kabupaten Pati		0,00	DINAS KESEHATAN
	1.02.02.2.03	Penyelenggaraan Sistem Informasi Kesehatan Secara Terintegrasi	*Tersedianya Sistem Informasi Kesehatan Secara Terintegrasi*	-			6	312.660.000,00			Memperkuat pembangunan sumber daya manusia (SDM), sains, teknologi, pendidikan, kesehatan, prestasi olahraga, kesetaraan gender, serta penguatan peran perempuan, pemuda (generasi milenial dan generasi Z), dan penyandang disabilitas.	Penguatan Landasan Pembentukan Sumber Daya Manusia Berdaya Saing Dan Berkarakter Peningkatan dan pemerataan Kualitas Sumber Daya Manusia	Masyarakat Kabupaten Pati	-	175.000.000,00	DINAS KESEHATAN
	1.02.02.2.03.0002	Pengelolaan Sistem Informasi Kesehatan														

NO	KODE	URUSAN / BIDANG URUSAN / PROGRAM / OUTCOME / KEGIATAN / SUB KEGIATAN	INDIKATOR PROGRAM / KEGIATAN / SUB KEGIATAN	TARGET AKHIR PERIODE RENSTRA OPD	REALISASI CAPAIAN RENJA OPD TAHUN 2024	PRAKIRAAN CAPAIAN TARGET RENJA OPD TAHUN 2025	CAPAIAN KINERJA DAN KERANGKA PENDANAAN						KELOMPOK SASARAN	PRAKIRAAN MAJU RENCANA TAHUN 2027		PERANGKAT DAERAH PENANGGUNG JAWAB
							TARGET 2026	PAGU INDIKATIF (Rp)	LOKASI	SUMBER DANA	PRIORITAS			TARGET	PAGU INDIKATIF (Rp)	
											NASIONAL	DAERAH				
1	2	3	4	5	6	7	8	9	10	11	12	13	14	15	16	17
			Jumlah Dokumen Hasil Pengelolaan Sistem Informasi Kesehatan				4 Dokumen	312.660.000,00	Kab. Pati, Semua Kecamatan, Semua Kel/Desa	DAU YANG DITENTUKAN PENGGUNAANNYA BIDANG KESEHATAN	Memperkuat pembangunan sumber daya manusia (SDM), sains, teknologi, pendidikan, kesehatan, prestasi olahraga, kesetaraan gender, serta penguatan peran perempuan, pemuda (generasi milenial dan generasi Z), dan penyandang disabilitas.	Penguatan Landasan Pembentukan Sumber Daya Manusia Berdaya Saing Dan Berkarakter Peningkatan dan pemerataan Kualitas Sumber Daya Manusia	Masyarakat Kabupaten Pati		175.000.000,00	DINAS KESEHATAN
	1.02.02.2.04	Penerbitan Izin Rumah Sakit Kelas C, D dan Fasilitas Pelayanan Kesehatan Tingkat Daerah Kabupaten/Kota	*Jumlah Penerbitan Ijin Fasilitas Kesehatan Pertama* *Jumlah Penerbitan Ijin Rumah Sakit Kelas C* *Jumlah Penerbitan Ijin Rumah Sakit Kelas D*	-			89 Dokumen 5 Dokumen 4 Dokumen	35.000.000,00			Memperkuat pembangunan sumber daya manusia (SDM), sains, teknologi, pendidikan, kesehatan, prestasi olahraga, kesetaraan gender, serta penguatan peran perempuan, pemuda (generasi milenial dan generasi Z), dan penyandang disabilitas.	Peningkatan dan pemerataan Kualitas Sumber Daya Manusia	Masyarakat Kabupaten Pati	-	30.000.000,00	DINAS KESEHATAN
	1.02.02.2.04.0001	Pengendalian dan Pengawasan serta Tindak Lanjut Pengawasan Perizinan Rumah Sakit Kelas C, D dan Fasilitas Pelayanan Kesehatan Lainnya														

NO	KODE	URUSAN / BIDANG URUSAN / PROGRAM / OUTCOME / KEGIATAN / SUB KEGIATAN	INDIKATOR PROGRAM / KEGIATAN / SUB KEGIATAN	TARGET AKHIR PERIODE RENSTRA OPD	REALISASI CAPAIAN RENJA OPD TAHUN 2024	PRAKIRAAN CAPAIAN TARGET RENJA OPD TAHUN 2025	CAPAIAN KINERJA DAN KERANGKA PENDANAAN						KELOMPOK SASARAN	PRAKIRAAN MAJU RENCANA TAHUN 2027		PERANGKAT DAERAH PENANGGUNG JAWAB
							TARGET 2026	PAGU INDIKATIF (Rp)	LOKASI	SUMBER DANA	PRIORITAS			TARGET	PAGU INDIKATIF (Rp)	
											NASIONAL	DAERAH				
1	2	3	4	5	6	7	8	9	10	11	12	13	14	15	16	17
			Jumlah Rumah Sakit Kelas C, D dan Fasilitas Pelayanan Kesehatan yang Dikendalikan, Diawasi dan Ditindaklanjuti Perizinannya				11 Unit	17.500.000,00	Kab. Pati, Semua Kecamatan, Semua Kel/Desa	DANA ALOKASI UMUM (DAU)	Memperkuat pembangunan sumber daya manusia (SDM), sains, teknologi, pendidikan, kesehatan, prestasi olahraga, kesetaraan gender, serta penguatan peran perempuan, pemuda (generasi milenial dan generasi Z), dan penyandang disabilitas.	Peningkatan dan pemerataan Kualitas Sumber Daya Manusia	Masyarakat Kabupaten Pati		15.000.000,00	DINAS KESEHATAN
	1.02.02.2.04.0002	Peningkatan Tata Kelola Rumah Sakit dan Fasilitas Pelayanan Kesehatan Tingkat Daerah Kabupaten/Kota														
			Jumlah Rumah Sakit dan Fasilitas Pelayanan Kesehatan Tingkat Daerah Kabupaten/Kota yang Melakukan Peningkatan Tata Kelola Sesuai Standar				23 Unit	17.500.000,00	Kab. Pati, Semua Kecamatan, Semua Kel/Desa	DAU YANG DITENTUKAN PENGGUNAANNYA BIDANG KESEHATAN	Memperkuat pembangunan sumber daya manusia (SDM), sains, teknologi, pendidikan, kesehatan, prestasi olahraga, kesetaraan gender, serta penguatan peran perempuan, pemuda (generasi milenial dan generasi Z), dan penyandang disabilitas.	Penguatan Landasan Pembentukan Sumber Daya Manusia Berdaya Saing Dan Berkarakter Peningkatan dan pemerataan Kualitas Sumber Daya Manusia	Masyarakat Kabupaten Pati		15.000.000,00	DINAS KESEHATAN

NO	KODE	URUSAN / BIDANG URUSAN / PROGRAM / OUTCOME / KEGIATAN / SUB KEGIATAN	INDIKATOR PROGRAM / KEGIATAN / SUB KEGIATAN	TARGET AKHIR PERIODE RENSTRA OPD	REALISASI CAPAIAN RENJA OPD TAHUN 2024	PRAKIRAAN CAPAIAN TARGET RENJA OPD TAHUN 2025	CAPAIAN KINERJA DAN KERANGKA PENDANAAN						KELOMPOK SASARAN	PRAKIRAAN MAJU RENCANA TAHUN 2027		PERANGKAT DAERAH PENANGGUNG JAWAB
							TARGET 2026	PAGU INDIKATIF (Rp)	LOKASI	SUMBER DANA	PRIORITAS			TARGET	PAGU INDIKATIF (Rp)	
											NASIONAL	DAERAH				
1	2	3	4	5	6	7	8	9	10	11	12	13	14	15	16	17
3.	**1.02.03**	**PROGRAM PENINGKATAN KAPASITAS SUMBER DAYA MANUSIA KESEHATAN**					**18 Per 100.000 Penduduk 11 Per 100.000 Penduduk 26 Per 100.000 Penduduk 46 Per 100.000 Penduduk 5 Per 100.000 Penduduk 16 Per 100.000 Penduduk 15 Per 100.000 Penduduk 122 Per 100.000 Penduduk 13 Per 100.000 Penduduk 186 Per 100.000 Penduduk**	**756.050.500,00**							**1.438.448.000,00**	
	1.02.03.2.01	Pemberian Izin Praktik Tenaga Kesehatan di Wilayah Kabupaten/Kota	*Jumlah Tenaga Kesehatan yang Mendpat Izin Praktik jumlah tenaga kesehatan yang mendapat izin praktik (target dirinci berdasarkan jenis nakes)*	-			1600 Orang 1600	14.532.000,00			-	Penguatan Landasan Pembentukan Sumber Daya Manusia Berdaya Saing Dan Berkarakter Peningkatan dan pemerataan Kualitas Sumber Daya Manusia	Tenaga Kesehatan Kabupaten Pati	-	8.500.000,00	DINAS KESEHATAN
	1.02.03.2.01.0001	Pengendalian Perizinan Praktik Tenaga Kesehatan														
			Jumlah Dokumen Hasil Pengendalian Perizinan Praktik Tenaga Kesehatan				1 Dokumen	0,00	Kab. Pati, Semua Kecamatan, Semua Kel/Desa	DANA ALOKASI UMUM (DAU)	-	Penguatan Landasan Pembentukan Sumber Daya Manusia Berdaya Saing Dan Berkarakter Peningkatan dan pemerataan Kualitas Sumber Daya Manusia	Tenaga Kesehatan Kabupaten Pati		0,00	DINAS KESEHATAN

NO	KODE	URUSAN / BIDANG URUSAN / PROGRAM / OUTCOME / KEGIATAN / SUB KEGIATAN	INDIKATOR PROGRAM / KEGIATAN / SUB KEGIATAN	TARGET AKHIR PERIODE RENSTRA OPD	REALISASI CAPAIAN RENJA OPD TAHUN 2024	PRAKIRAAN CAPAIAN TARGET RENJA OPD TAHUN 2025	CAPAIAN KINERJA DAN KERANGKA PENDANAAN						KELOMPOK SASARAN	PRAKIRAAN MAJU RENCANA TAHUN 2027		PERANGKAT DAERAH PENANGGUNG JAWAB
							TARGET 2026	PAGU INDIKATIF (Rp)	LOKASI	SUMBER DANA	PRIORITAS			TARGET	PAGU INDIKATIF (Rp)	
											NASIONAL	DAERAH				
1	2	3	4	5	6	7	8	9	10	11	12	13	14	15	16	17
	1.02.03.2.01.0002	Pembinaan dan Pengawasan Tenaga Kesehatan serta Tindak Lanjut Perizinan Praktik Tenaga Kesehatan														
			Jumlah Dokumen Hasil Pembinaan dan Pengawasan Tenaga Kesehatan serta Tindak Lanjut Perizinan Praktik Tenaga Kesehatan				1 Dokumen	14.532.000,00	Kab. Pati, Semua Kecamatan, Semua Kel/Desa	DAU YANG DITENTUKAN PENGGUNAANNYA BIDANG KESEHATAN	Memperkuat pembangunan sumber daya manusia (SDM), sains, teknologi, pendidikan, kesehatan, prestasi olahraga, kesetaraan gender, serta penguatan peran perempuan, pemuda (generasi milenial dan generasi Z), dan penyandang disabilitas.	Penguatan Landasan Pembentukan Sumber Daya Manusia Berdaya Saing Dan Berkarakter Peningkatan dan pemerataan Kualitas Sumber Daya Manusia	Tenaga Kesehatan Kabupaten Pati		8.500.000,00	DINAS KESEHATAN
	1.02.03.2.02	Perencanaan Kebutuhan dan Pendayagunaan Sumber Daya Manusia Kesehatan untuk UKP dan UKM di Wilayah Kabupaten/Kota	-	-			-	60.573.000,00			-	Penguatan Landasan Pembentukan Sumber Daya Manusia Berdaya Saing Dan Berkarakter Peningkatan dan pemerataan Kualitas Sumber Daya Manusia	-	-	104.948.000,00	DINAS KESEHATAN
	1.02.03.2.02.0002	Pemenuhan Kebutuhan Sumber Daya Manusia Kesehatan Sesuai Standar														
			Jumlah Sumber Daya Manusia Kesehatan yang Memenuhi Standar di Fasilitas Pelayanan Kesehatan (Fasyankes)				261 Orang	19.673.000,00	Kab. Pati, Semua Kecamatan, Semua Kel/Desa	DAU YANG DITENTUKAN PENGGUNAANNYA BIDANG KESEHATAN	-	Penguatan Landasan Pembentukan Sumber Daya Manusia Berdaya Saing Dan Berkarakter Peningkatan dan pemerataan Kualitas Sumber Daya Manusia	-		13.210.000,00	DINAS KESEHATAN
	1.02.03.2.02.0003	Pembinaan dan Pengawasan Sumber Daya Manusia Kesehatan														

NO	KODE	URUSAN / BIDANG URUSAN / PROGRAM / OUTCOME / KEGIATAN / SUB KEGIATAN	INDIKATOR PROGRAM / KEGIATAN / SUB KEGIATAN	TARGET AKHIR PERIODE RENSTRA OPD	REALISASI CAPAIAN RENJA OPD TAHUN 2024	PRAKIRAAN CAPAIAN TARGET RENJA OPD TAHUN 2025	CAPAIAN KINERJA DAN KERANGKA PENDANAAN						KELOMPOK SASARAN	PRAKIRAAN MAJU RENCANA TAHUN 2027		PERANGKAT DAERAH PENANGGUNG JAWAB
							TARGET 2026	PAGU INDIKATIF (Rp)	LOKASI	SUMBER DANA	PRIORITAS			TARGET	PAGU INDIKATIF (Rp)	
											NASIONAL	DAERAH				
1	2	3	4	5	6	7	8	9	10	11	12	13	14	15	16	17
			Jumlah Dokumen Hasil Pembinaan dan Pengawasan Sumber Daya Manusia Kesehatan				1 Dokumen	40.900.000,00	Kab. Pati, Semua Kecamatan, Semua Kel/Desa	DAU YANG DITENTUKAN PENGGUNAANNYA BIDANG KESEHATAN, DAK NON FISIK-DANA BOK-BOK DINAS-BOK KABUPATEN/KOTA	-	Penguatan Landasan Pembentukan Sumber Daya Manusia Berdaya Saing Dan Berkarakter Peningkatan dan pemerataan Kualitas Sumber Daya Manusia	-		91.738.000,00	DINAS KESEHATAN
	1.02.03.2.03	Pengembangan Mutu dan Peningkatan Kompetensi Teknis Sumber Daya Manusia Kesehatan Tingkat Daerah Kabupaten/Kota	-	-			-	680.945.500,00			-	Penguatan Landasan Pembentukan Sumber Daya Manusia Berdaya Saing Dan Berkarakter Peningkatan dan pemerataan Kualitas Sumber Daya Manusia	-	-	1.325.000.000,00	DINAS KESEHATAN
	1.02.03.2.03.0001	Pengembangan Mutu dan Peningkatan Kompetensi Teknis Sumber Daya Manusia Kesehatan Tingkat Daerah Kabupaten/Kota														
			Jumlah Sumber Daya Manusia Kesehatan Tingkat Daerah Kabupaten/Kota yang Ditingkatkan Mutu dan Kompetensinya				250 Orang	680.945.500,00	Kab. Pati, Semua Kecamatan, Semua Kel/Desa	DAU YANG DITENTUKAN PENGGUNAANNYA BIDANG KESEHATAN, DAK NON FISIK-DANA BOK-BOK DINAS-BOK KABUPATEN/KOTA	-	Penguatan Landasan Pembentukan Sumber Daya Manusia Berdaya Saing Dan Berkarakter Peningkatan dan pemerataan Kualitas Sumber Daya Manusia	-		1.325.000.000,00	DINAS KESEHATAN
4.	**1.02.04**	**PROGRAM SEDIAAN FARMASI, ALAT KESEHATAN DAN MAKANAN MINUMAN**					**-**	**60.000.000,00**							**480.175.000,00**	

NO	KODE	URUSAN / BIDANG URUSAN / PROGRAM / OUTCOME / KEGIATAN / SUB KEGIATAN	INDIKATOR PROGRAM / KEGIATAN / SUB KEGIATAN	TARGET AKHIR PERIODE RENSTRA OPD	REALISASI CAPAIAN RENJA OPD TAHUN 2024	PRAKIRAAN CAPAIAN TARGET RENJA OPD TAHUN 2025	CAPAIAN KINERJA DAN KERANGKA PENDANAAN						KELOMPOK SASARAN	PRAKIRAAN MAJU RENCANA TAHUN 2027		PERANGKAT DAERAH PENANGGUNG JAWAB
							TARGET 2026	PAGU INDIKATIF (Rp)	LOKASI	SUMBER DANA	PRIORITAS			TARGET	PAGU INDIKATIF (Rp)	
											NASIONAL	DAERAH				
1	2	3	4	5	6	7	8	9	10	11	12	13	14	15	16	17
	1.02.04.2.01	Pemberian Izin Apotek, Toko Obat, Toko Alat Kesehatan dan Optikal, Usaha Mikro Obat Tradisional (UMOT)	-	-			-	15.000.000,00			-	Penguatan Landasan Pembentukan Sumber Daya Manusia Berdaya Saing Dan Berkarakter Peningkatan dan pemerataan Kualitas Sumber Daya Manusia	-	-	80.000.000,00	DINAS KESEHATAN
	1.02.04.2.01.0001	Pengendalian dan Pengawasan serta Tindak Lanjut Pengawasan Perizinan Apotek, Toko Obat, Toko Alat Kesehatan, dan Optikal, Usaha Mikro Obat Tradisional (UMOT)														
			Jumlah Dokumen Hasil Pengendalian dan Pengawasan serta Tindak Lanjut Pengawasan Perizinan Apotek, Toko Obat, Toko Alat Kesehatan, dan Optikal, Usaha Mikro Obat Tradisional (UMOT)				65 Dokumen	15.000.000,00	Kab. Pati, Semua Kecamatan, Semua Kel/Desa	DANA ALOKASI UMUM (DAU)	-	Penguatan Landasan Pembentukan Sumber Daya Manusia Berdaya Saing Dan Berkarakter Peningkatan dan pemerataan Kualitas Sumber Daya Manusia	-		80.000.000,00	DINAS KESEHATAN
	1.02.04.2.03	Penerbitan Sertifikat Produksi Pangan Industri Rumah Tangga dan Nomor P-IRT sebagai Izin Produksi, untuk Produk Makanan Minuman Tertentu yang Dapat Diproduksi oleh Industri Rumah Tangga	-	-			-	15.000.000,00			-	Penguatan Landasan Pembentukan Sumber Daya Manusia Berdaya Saing Dan Berkarakter Peningkatan dan pemerataan Kualitas Sumber Daya Manusia	-	-	195.175.000,00	DINAS KESEHATAN
	1.02.04.2.03.0001	Pengendalian dan Pengawasan serta Tindak Lanjut Pengawasan Sertifikat Produksi Pangan Industri Rumah Tangga dan Nomor P-IRT sebagai Izin Produksi, untuk Produk Makanan Minuman Tertentu yang Dapat Diproduksi oleh Industri Rumah Tangga														

NO	KODE	URUSAN / BIDANG URUSAN / PROGRAM / OUTCOME / KEGIATAN / SUB KEGIATAN	INDIKATOR PROGRAM / KEGIATAN / SUB KEGIATAN	TARGET AKHIR PERIODE RENSTRA OPD	REALISASI CAPAIAN RENJA OPD TAHUN 2024	PRAKIRAAN CAPAIAN TARGET RENJA OPD TAHUN 2025	CAPAIAN KINERJA DAN KERANGKA PENDANAAN						KELOMPOK SASARAN	PRAKIRAAN MAJU RENCANA TAHUN 2027		PERANGKAT DAERAH PENANGGUNG JAWAB
							TARGET 2026	PAGU INDIKATIF (Rp)	LOKASI	SUMBER DANA	PRIORITAS			TARGET	PAGU INDIKATIF (Rp)	
											NASIONAL	DAERAH				
1	2	3	4	5	6	7	8	9	10	11	12	13	14	15	16	17
			Jumlah Dokumen Hasil Pengendalian dan Pengawasan serta Tindak Lanjut Pengawasan Sertifikat Produksi Pangan Industri Rumah Tangga dan Nomor P-IRT sebagai Izin Produksi, untuk Produk Makanan Minuman Tertentu yang Dapat Diproduksi oleh Industri Rumah Tangga				200 Dokumen	15.000.000,00	Kab. Pati, Semua Kecamatan, Semua Kel/Desa	DAU YANG DITENTUKAN PENGGUNAANNYA BIDANG KESEHATAN	-	Penguatan Landasan Pembentukan Sumber Daya Manusia Berdaya Saing Dan Berkarakter Peningkatan dan pemerataan Kualitas Sumber Daya Manusia	-		195.175.000,00	DINAS KESEHATAN
	1.02.04.2.04	Penerbitan Sertifikat Laik Higiene Sanitasi Tempat Pengelolaan Makanan (TPM) antara lain Jasa Boga, Rumah Makan/Restoran dan Depot Air Minum (DAM)	-	-			-	10.000.000,00			-	Penguatan Landasan Pembentukan Sumber Daya Manusia Berdaya Saing Dan Berkarakter Peningkatan dan pemerataan Kualitas Sumber Daya Manusia	-	-	0,00	DINAS KESEHATAN
	1.02.04.2.04.0001	Pengendalian dan Pengawasan serta Tindak Lanjut Pengawasan Penerbitan Sertifikat Laik Higiene Sanitasi Tempat Pengelolaan Makanan (TPM) antara lain Jasa Boga, Rumah Makan/Restoran dan Depot Air Minum (DAM)															
			Jumlah Dokumen Hasil Pengendalian dan Pengawasan serta Tindak Lanjut Pengawasan Penerbitan Sertifikat Laik Higiene Sanitasi Tempat Pengelolaan Makanan (TPM) antara lain Jasa Boga, Rumah Makan/Restoran dan Depot Air Minum (DAM)				1 Dokumen	10.000.000,00	Kab. Pati, Semua Kecamatan, Semua Kel/Desa	DANA ALOKASI UMUM (DAU)	-	Penguatan Landasan Pembentukan Sumber Daya Manusia Berdaya Saing Dan Berkarakter Peningkatan dan pemerataan Kualitas Sumber Daya Manusia	-		0,00	DINAS KESEHATAN

NO	KODE	URUSAN / BIDANG URUSAN / PROGRAM / OUTCOME / KEGIATAN / SUB KEGIATAN	INDIKATOR PROGRAM / KEGIATAN / SUB KEGIATAN	TARGET AKHIR PERIODE RENSTRA OPD	REALISASI CAPAIAN RENJA OPD TAHUN 2024	PRAKIRAAN CAPAIAN TARGET RENJA OPD TAHUN 2025	CAPAIAN KINERJA DAN KERANGKA PENDANAAN						KELOMPOK SASARAN	PRAKIRAAN MAJU RENCANA TAHUN 2027		PERANGKAT DAERAH PENANGGUNG JAWAB
							TARGET 2026	PAGU INDIKATIF (Rp)	LOKASI	SUMBER DANA	PRIORITAS			TARGET	PAGU INDIKATIF (Rp)	
											NASIONAL	DAERAH				
1	2	3	4	5	6	7	8	9	10	11	12	13	14	15	16	17
	1.02.04.2.05	Penerbitan Stiker Pembinaan pada Makanan Jajanan dan Sentra Makanan Jajanan	-	-			-	10.000.000,00			-	Penguatan Landasan Pembentukan Sumber Daya Manusia Berdaya Saing Dan Berkarakter Peningkatan dan pemerataan Kualitas Sumber Daya Manusia	-	-	0,00	DINAS KESEHATAN
	1.02.04.2.05.0001	Pengendalian dan Pengawasan serta Tindak Lanjut Penerbitan Stiker Pembinaan pada Makanan Jajanan dan Sentra Makanan Jajanan														
			Jumlah Dokumen Hasil Pengendalian dan Pengawasan serta Tindak Lanjut Penerbitan Stiker Pembinaan pada Makanan Jajanan dan Sentra Makanan Jajanan				1 Dokumen	10.000.000,00	Kab. Pati, Semua Kecamatan, Semua Kel/Desa	DANA ALOKASI UMUM (DAU)	-	Penguatan Landasan Pembentukan Sumber Daya Manusia Berdaya Saing Dan Berkarakter Peningkatan dan pemerataan Kualitas Sumber Daya Manusia	-		0,00	DINAS KESEHATAN
	1.02.04.2.06	Pemeriksaan dan Tindak Lanjut Hasil Pemeriksaan Post Market pada Produksi dan Produk Makanan Minuman Industri Rumah Tangga	-	-			-	10.000.000,00			-	Penguatan Landasan Pembentukan Sumber Daya Manusia Berdaya Saing Dan Berkarakter Peningkatan dan pemerataan Kualitas Sumber Daya Manusia	-	-	205.000.000,00	DINAS KESEHATAN
	1.02.04.2.06.0001	Pemeriksaan Post Market pada Produk Makanan-Minuman Industri Rumah Tangga yang Beredar dan Pengawasan serta Tindak Lanjut Pengawasan														

NO	KODE	URUSAN / BIDANG URUSAN / PROGRAM / OUTCOME / KEGIATAN / SUB KEGIATAN	INDIKATOR PROGRAM / KEGIATAN / SUB KEGIATAN	TARGET AKHIR PERIODE RENSTRA OPD	REALISASI CAPAIAN RENJA OPD TAHUN 2024	PRAKIRAAN CAPAIAN TARGET RENJA OPD TAHUN 2025	CAPAIAN KINERJA DAN KERANGKA PENDANAAN						KELOMPOK SASARAN	PRAKIRAAN MAJU RENCANA TAHUN 2027		PERANGKAT DAERAH PENANGGUNG JAWAB
							TARGET 2026	PAGU INDIKATIF (Rp)	LOKASI	SUMBER DANA	PRIORITAS			TARGET	PAGU INDIKATIF (Rp)	
											NASIONAL	DAERAH				
1	2	3	4	5	6	7	8	9	10	11	12	13	14	15	16	17
			Jumlah Produk dan Sarana Produksi Makanan-Minuman Industri Rumah Tangga Beredar yang Dilakukan Pemeriksaan Post Market dalam rangka Tindak Lanjut Pengawasan				80 Unit	10.000.000,00	Kab. Pati, Semua Kecamatan, Semua Kel/Desa	DAU YANG DITENTUKAN PENGGUNAANNYA BIDANG KESEHATAN	-	Penguatan Landasan Pembentukan Sumber Daya Manusia Berdaya Saing Dan Berkarakter Peningkatan dan pemerataan Kualitas Sumber Daya Manusia	-		205.000.000,00	DINAS KESEHATAN
5.	**1.02.05**	**PROGRAM PEMBERDAYAAN MASYARAKAT BIDANG KESEHATAN**					**-**	**80.000.000,00**							**188.000.000,00**	
	1.02.05.2.01	Advokasi, Pemberdayaan, Kemitraan, Peningkatan Peran serta Masyarakat dan Lintas Sektor Tingkat Daerah Kabupaten/Kota	-	-			-	20.000.000,00			-	Penguatan Landasan Pembentukan Sumber Daya Manusia Berdaya Saing Dan Berkarakter Peningkatan dan pemerataan Kualitas Sumber Daya Manusia	-	-	18.000.000,00	DINAS KESEHATAN
	1.02.05.2.01.0001	Peningkatan Upaya Promosi Kesehatan, Advokasi, Kemitraan dan Pemberdayaan Masyarakat														
			Jumlah Dokumen Promosi Kesehatan, Advokasi, Kemitraan dan Pemberdayaan Masyarakat				1 Dokumen	20.000.000,00	Kab. Pati, Semua Kecamatan, Semua Kel/Desa	DAU YANG DITENTUKAN PENGGUNAANNYA BIDANG KESEHATAN	-	Penguatan Landasan Pembentukan Sumber Daya Manusia Berdaya Saing Dan Berkarakter Peningkatan dan pemerataan Kualitas Sumber Daya Manusia	-		18.000.000,00	DINAS KESEHATAN

NO	KODE	URUSAN / BIDANG URUSAN / PROGRAM / OUTCOME / KEGIATAN / SUB KEGIATAN	INDIKATOR PROGRAM / KEGIATAN / SUB KEGIATAN	TARGET AKHIR PERIODE RENSTRA OPD	REALISASI CAPAIAN RENJA OPD TAHUN 2024	PRAKIRAAN CAPAIAN TARGET RENJA OPD TAHUN 2025	CAPAIAN KINERJA DAN KERANGKA PENDANAAN						KELOMPOK SASARAN	PRAKIRAAN MAJU RENCANA TAHUN 2027		PERANGKAT DAERAH PENANGGUNG JAWAB
							TARGET 2026	PAGU INDIKATIF (Rp)	LOKASI	SUMBER DANA	PRIORITAS			TARGET	PAGU INDIKATIF (Rp)	
											NASIONAL	DAERAH				
1	2	3	4	5	6	7	8	9	10	11	12	13	14	15	16	17
	1.02.05.2.02	Pelaksanaan Sehat dalam rangka Promotif Preventif Tingkat Daerah Kabupaten/Kota	-	-			-	40.000.000,00			-	Penguatan Landasan Pembentukan Sumber Daya Manusia Berdaya Saing Dan Berkarakter Peningkatan dan pemerataan Kualitas Sumber Daya Manusia	-	-	40.000.000,00	DINAS KESEHATAN
	1.02.05.2.02.0001	Penyelenggaraan Promosi Kesehatan dan Gerakan Hidup Bersih dan Sehat														
			Jumlah Dokumen Hasil Penyelenggaraan Promosi Kesehatan dan Gerakan Hidup Bersih dan Sehat				1 Dokumen	20.000.000,00	Kab. Pati, Semua Kecamatan, Semua Kel/Desa	DAU YANG DITENTUKAN PENGGUNAANNYA BIDANG KESEHATAN	-	Penguatan Landasan Pembentukan Sumber Daya Manusia Berdaya Saing Dan Berkarakter Peningkatan dan pemerataan Kualitas Sumber Daya Manusia	-		20.000.000,00	DINAS KESEHATAN
	1.02.05.2.02.0002	Penumbuhan Kesadaran Keluarga dalam Peningkatan Derajat Kesehatan Keluarga dan Lingkungan dengan Menerapkan Perilaku Hidup Bersih dan Sehat														
			Jumlah Keluarga yang Mengikuti Penumbuhan Kesadaran Keluarga dalam Peningkatan Derajat Kesehatan Keluarga dan Lingkungan dengan Menerapkan Perilaku Hidup Sersih dan Sehat				236321 Keluarga	20.000.000,00	Kab. Pati, Semua Kecamatan, Semua Kel/Desa	DAU YANG DITENTUKAN PENGGUNAANNYA BIDANG KESEHATAN	-	Penguatan Landasan Pembentukan Sumber Daya Manusia Berdaya Saing Dan Berkarakter Peningkatan dan pemerataan Kualitas Sumber Daya Manusia	-		20.000.000,00	DINAS KESEHATAN

NO	KODE	URUSAN / BIDANG URUSAN / PROGRAM / OUTCOME / KEGIATAN / SUB KEGIATAN	INDIKATOR PROGRAM / KEGIATAN / SUB KEGIATAN	TARGET AKHIR PERIODE RENSTRA OPD	REALISASI CAPAIAN RENJA OPD TAHUN 2024	PRAKIRAAN CAPAIAN TARGET RENJA OPD TAHUN 2025	CAPAIAN KINERJA DAN KERANGKA PENDANAAN						KELOMPOK SASARAN	PRAKIRAAN MAJU RENCANA TAHUN 2027		PERANGKAT DAERAH PENANGGUNG JAWAB
							TARGET 2026	PAGU INDIKATIF (Rp)	LOKASI	SUMBER DANA	PRIORITAS			TARGET	PAGU INDIKATIF (Rp)	
											NASIONAL	DAERAH				
1	2	3	4	5	6	7	8	9	10	11	12	13	14	15	16	17
	1.02.05.2.03	Pengembangan dan Pelaksanaan Upaya Kesehatan Bersumber Daya Masyarakat (UKBM) Tingkat Daerah Kabupaten/Kota	-	-			-	20.000.000,00			-	Penguatan Landasan Pembentukan Sumber Daya Manusia Berdaya Saing Dan Berkarakter Peningkatan dan pemerataan Kualitas Sumber Daya Manusia	-	-	130.000.000,00	DINAS KESEHATAN
	1.02.05.2.03.0001	Bimbingan Teknis dan Supervisi Pengembangan dan Pelaksanaan Upaya Kesehatan Bersumber Daya Masyarakat (UKBM)														
			Jumlah Dokumen Hasil Bimbingan Teknis dan Supervisi Upaya Kesehatan Bersumber Daya Masyarakat (UKBM)				1 Dokumen	20.000.000,00	Kab. Pati, Semua Kecamatan, Semua Kel/Desa	DAU YANG DITENTUKAN PENGGUNAANNYA BIDANG KESEHATAN	-	Penguatan Landasan Pembentukan Sumber Daya Manusia Berdaya Saing Dan Berkarakter Peningkatan dan pemerataan Kualitas Sumber Daya Manusia	-		130.000.000,00	DINAS KESEHATAN
		RUMAH SAKIT UMUM DAERAH RAA SOEWONDO						**191.150.000.000,00**							**200.000.000.000,00**	
	1	**URUSAN PEMERINTAHAN WAJIB YANG BERKAITAN DENGAN PELAYANAN DASAR**						**191.150.000.000,00**							**200.000.000.000,00**	
	1.02	**URUSAN PEMERINTAHAN BIDANG KESEHATAN**						**191.150.000.000,00**							**200.000.000.000,00**	
1.	**1.02.02**	**PROGRAM PEMENUHAN UPAYA KESEHATAN PERORANGAN DAN UPAYA KESEHATAN MASYARAKAT**					**-**	**191.150.000.000,00**							**200.000.000.000,00**	

NO	KODE	URUSAN / BIDANG URUSAN / PROGRAM / OUTCOME / KEGIATAN / SUB KEGIATAN	INDIKATOR PROGRAM / KEGIATAN / SUB KEGIATAN	TARGET AKHIR PERIODE RENSTRA OPD	REALISASI CAPAIAN RENJA OPD TAHUN 2024	PRAKIRAAN CAPAIAN TARGET RENJA OPD TAHUN 2025	CAPAIAN KINERJA DAN KERANGKA PENDANAAN						KELOMPOK SASARAN	PRAKIRAAN MAJU RENCANA TAHUN 2027		PERANGKAT DAERAH PENANGGUNG JAWAB
							TARGET 2026	PAGU INDIKATIF (Rp)	LOKASI	SUMBER DANA	PRIORITAS			TARGET	PAGU INDIKATIF (Rp)	
											NASIONAL	DAERAH				
1	2	3	4	5	6	7	8	9	10	11	12	13	14	15	16	17
	1.02.02.2.02	Penyediaan Layanan Kesehatan untuk UKM dan UKP Rujukan Tingkat Daerah Kabupaten/Kota	-	-			-	191.150.000.000,00			Memperkuat pembangunan sumber daya manusia (SDM), sains, teknologi, pendidikan, kesehatan, prestasi olahraga, kesetaraan gender, serta penguatan peran perempuan, pemuda (generasi milenial dan generasi Z), dan penyandang disabilitas.	Penguatan Landasan Pembentukan Sumber Daya Manusia Berdaya Saing Dan Berkarakter Peningkatan dan pemerataan Kualitas Sumber Daya Manusia	Pengguna Jasa Rumah Sakit	-	200.000.000.000,00	RUMAH SAKIT UMUM DAERAH RAA SOEWONDO
	1.02.02.2.02.0032	Operasional Pelayanan Rumah Sakit														
			Jumlah Dokumen Operasional Pelayanan Rumah Sakit				2 Dokumen	191.150.000.000,00	Kab. Pati, Pati, Kutoharjo	RETRIBUSI PELAYANAN KESEHATAN DI RUMAH SAKIT UMUM DAERAH	Memperkuat pembangunan sumber daya manusia (SDM), sains, teknologi, pendidikan, kesehatan, prestasi olahraga, kesetaraan gender, serta penguatan peran perempuan, pemuda (generasi milenial dan generasi Z), dan penyandang disabilitas.	Penguatan Landasan Pembentukan Sumber Daya Manusia Berdaya Saing Dan Berkarakter Peningkatan dan pemerataan Kualitas Sumber Daya Manusia	Pengguna Jasa Rumah Sakit		200.000.000.000,00	RUMAH SAKIT UMUM DAERAH RAA SOEWONDO
		RUMAH SAKIT UMUM DAERAH KAYEN						**33.573.739.000,00**							**34.500.000.000,00**	
	1	**URUSAN PEMERINTAHAN WAJIB YANG BERKAITAN DENGAN PELAYANAN DASAR**						**33.573.739.000,00**							**34.500.000.000,00**	
	1.02	**URUSAN PEMERINTAHAN BIDANG KESEHATAN**						**33.573.739.000,00**							**34.500.000.000,00**	

NO	KODE	URUSAN / BIDANG URUSAN / PROGRAM / OUTCOME / KEGIATAN / SUB KEGIATAN	INDIKATOR PROGRAM / KEGIATAN / SUB KEGIATAN	TARGET AKHIR PERIODE RENSTRA OPD	REALISASI CAPAIAN RENJA OPD TAHUN 2024	PRAKIRAAN CAPAIAN TARGET RENJA OPD TAHUN 2025	CAPAIAN KINERJA DAN KERANGKA PENDANAAN						KELOMPOK SASARAN	PRAKIRAAN MAJU RENCANA TAHUN 2027		PERANGKAT DAERAH PENANGGUNG JAWAB
							TARGET 2026	PAGU INDIKATIF (Rp)	LOKASI	SUMBER DANA	PRIORITAS			TARGET	PAGU INDIKATIF (Rp)	
											NASIONAL	DAERAH				
1	2	3	4	5	6	7	8	9	10	11	12	13	14	15	16	17
1.	**1.02.01**	**PROGRAM PENUNJANG URUSAN PEMERINTAHAN DAERAH KABUPATEN/KOTA**					**-**	**1.531.042.500,00**							**0,00**	
	1.02.01.2.08	Penyediaan Jasa Penunjang Urusan Pemerintahan Daerah	-	-			-	1.531.042.500,00			-	Penguatan Landasan Pembentukan Sumber Daya Manusia Berdaya Saing Dan Berkarakter Peningkatan dan pemerataan Kualitas Sumber Daya Manusia	-	-	0,00	RUMAH SAKIT UMUM DAERAH KAYEN
	1.02.01.2.08.0004	Penyediaan Jasa Pelayanan Umum Kantor														
			Jumlah Laporan Penyediaan Jasa Pelayanan Umum Kantor yang Disediakan				1 Laporan	1.531.042.500,00	Kab. Pati, Kayen, Kayen	PENDAPATAN ASLI DAERAH (PAD)	-	Penguatan Landasan Pembentukan Sumber Daya Manusia Berdaya Saing Dan Berkarakter Peningkatan dan pemerataan Kualitas Sumber Daya Manusia	-		0,00	RUMAH SAKIT UMUM DAERAH KAYEN
2.	**1.02.02**	**PROGRAM PEMENUHAN UPAYA KESEHATAN PERORANGAN DAN UPAYA KESEHATAN MASYARAKAT**					**-**	**32.042.696.500,00**							**34.500.000.000,00**	
	1.02.02.2.01	Penyediaan Fasilitas Pelayanan Kesehatan untuk UKM dan UKP Kewenangan Daerah Kabupaten/Kota	-	-			-	2.542.696.500,00			-	Penguatan Landasan Pembentukan Sumber Daya Manusia Berdaya Saing Dan Berkarakter Peningkatan dan pemerataan Kualitas Sumber Daya Manusia	-	-	2.500.000.000,00	RUMAH SAKIT UMUM DAERAH KAYEN
	1.02.02.2.01.0023	Pengadaan Obat, Bahan Habis Pakai, Bahan Medis Habis Pakai,, Vaksin, Makanan dan Minuman di Fasilitas Kesehatan														

NO	KODE	URUSAN / BIDANG URUSAN / PROGRAM / OUTCOME / KEGIATAN / SUB KEGIATAN	INDIKATOR PROGRAM / KEGIATAN / SUB KEGIATAN	TARGET AKHIR PERIODE RENSTRA OPD	REALISASI CAPAIAN RENJA OPD TAHUN 2024	PRAKIRAAN CAPAIAN TARGET RENJA OPD TAHUN 2025	CAPAIAN KINERJA DAN KERANGKA PENDANAAN						KELOMPOK SASARAN	PRAKIRAAN MAJU RENCANA TAHUN 2027		PERANGKAT DAERAH PENANGGUNG JAWAB
							TARGET 2026	PAGU INDIKATIF (Rp)	LOKASI	SUMBER DANA	PRIORITAS			TARGET	PAGU INDIKATIF (Rp)	
											NASIONAL	DAERAH				
1	2	3	4	5	6	7	8	9	10	11	12	13	14	15	16	17
			Jumlah Obat, Bahan Habis Pakai, Bahan Medis Habis Pakai, Vaksin, Makanan dan Minuman di Fasilitas Kesehatan yang disediakan				1 Paket	2.542.696.500,00	Kab. Pati, Kayen, Kayen	PENDAPATAN ASLI DAERAH (PAD)	-	Penguatan Landasan Pembentukan Sumber Daya Manusia Berdaya Saing Dan Berkarakter Peningkatan dan pemerataan Kualitas Sumber Daya Manusia	-		2.500.000.000,00	RUMAH SAKIT UMUM DAERAH KAYEN
	1.02.02.2.02	Penyediaan Layanan Kesehatan untuk UKM dan UKP Rujukan Tingkat Daerah Kabupaten/Kota	-	-			-	29.500.000.000,00			-	Penguatan Landasan Pembentukan Sumber Daya Manusia Berdaya Saing Dan Berkarakter Peningkatan dan pemerataan Kualitas Sumber Daya Manusia	-	-	32.000.000.000,00	RUMAH SAKIT UMUM DAERAH KAYEN
	1.02.02.2.02.0032	Operasional Pelayanan Rumah Sakit														
			Jumlah Dokumen Operasional Pelayanan Rumah Sakit				1 dok Dokumen	29.500.000.000,00	Kab. Pati, Kayen, Kayen	RETRIBUSI PELAYANAN KESEHATAN DI RUMAH SAKIT UMUM DAERAH	-	Penguatan Landasan Pembentukan Sumber Daya Manusia Berdaya Saing Dan Berkarakter Peningkatan dan pemerataan Kualitas Sumber Daya Manusia	-		32.000.000.000,00	RUMAH SAKIT UMUM DAERAH KAYEN
		PUSKESMAS SUKOLILO I						**2.800.000.000,00**							**2.800.000.000,00**	
	1	**URUSAN PEMERINTAHAN WAJIB YANG BERKAITAN DENGAN PELAYANAN DASAR**						**2.800.000.000,00**							**2.800.000.000,00**	
	1.02	**URUSAN PEMERINTAHAN BIDANG KESEHATAN**						**2.800.000.000,00**							**2.800.000.000,00**	

NO	KODE	URUSAN / BIDANG URUSAN / PROGRAM / OUTCOME / KEGIATAN / SUB KEGIATAN	INDIKATOR PROGRAM / KEGIATAN / SUB KEGIATAN	TARGET AKHIR PERIODE RENSTRA OPD	REALISASI CAPAIAN RENJA OPD TAHUN 2024	PRAKIRAAN CAPAIAN TARGET RENJA OPD TAHUN 2025	CAPAIAN KINERJA DAN KERANGKA PENDANAAN						KELOMPOK SASARAN	PRAKIRAAN MAJU RENCANA TAHUN 2027		PERANGKAT DAERAH PENANGGUNG JAWAB
							TARGET 2026	PAGU INDIKATIF (Rp)	LOKASI	SUMBER DANA	PRIORITAS			TARGET	PAGU INDIKATIF (Rp)	
											NASIONAL	DAERAH				
1	2	3	4	5	6	7	8	9	10	11	12	13	14	15	16	17
1.	**1.02.01**	**PROGRAM PENUNJANG URUSAN PEMERINTAHAN DAERAH KABUPATEN/KOTA**					**1 TAHUN**	**2.800.000.000,00**							**2.800.000.000,00**	
	1.02.01.2.10	Peningkatan Pelayanan BLUD	*TERCUKUPINYA PELAYANAN BULD PUSKESMAS SUKOLILO I*	-			undefined undefined 100 %	2.800.000.000,00			Memperkuat pembangunan sumber daya manusia (SDM), sains, teknologi, pendidikan, kesehatan, prestasi olahraga, kesetaraan gender, serta penguatan peran perempuan, pemuda (generasi milenial dan generasi Z), dan penyandang disabilitas.	Penguatan Landasan Pembentukan Sumber Daya Manusia Berdaya Saing Dan Berkarakter Peningkatan dan pemerataan Kualitas Sumber Daya Manusia	PUSKEMAS SUKOLILO I	-	2.800.000.000,00	PUSKESMAS SUKOLILO I
	1.02.01.2.10.0001	Pelayanan dan Penunjang Pelayanan BLUD														
			Jumlah BLUD yang Menyediakan Pelayanan dan Penunjang Pelayanan				1 Unit Kerja	2.800.000.000,00	Kab. Pati, Sukolilo, Semua Kel/Desa	RETRIBUSI PELAYANAN KESEHATAN DI PUSKESMAS	Memperkuat pembangunan sumber daya manusia (SDM), sains, teknologi, pendidikan, kesehatan, prestasi olahraga, kesetaraan gender, serta penguatan peran perempuan, pemuda (generasi milenial dan generasi Z), dan penyandang disabilitas.	Penguatan Landasan Pembentukan Sumber Daya Manusia Berdaya Saing Dan Berkarakter Peningkatan dan pemerataan Kualitas Sumber Daya Manusia	PUSKEMAS SUKOLILO I		2.800.000.000,00	PUSKESMAS SUKOLILO I
		PUSKESMAS SUKOLILO II						**2.000.900.000,00**							**2.414.238.000,00**	

NO	KODE	URUSAN / BIDANG URUSAN / PROGRAM / OUTCOME / KEGIATAN / SUB KEGIATAN	INDIKATOR PROGRAM / KEGIATAN / SUB KEGIATAN	TARGET AKHIR PERIODE RENSTRA OPD	REALISASI CAPAIAN RENJA OPD TAHUN 2024	PRAKIRAAN CAPAIAN TARGET RENJA OPD TAHUN 2025	CAPAIAN KINERJA DAN KERANGKA PENDANAAN						KELOMPOK SASARAN	PRAKIRAAN MAJU RENCANA TAHUN 2027		PERANGKAT DAERAH PENANGGUNG JAWAB
							TARGET 2026	PAGU INDIKATIF (Rp)	LOKASI	SUMBER DANA	PRIORITAS			TARGET	PAGU INDIKATIF (Rp)	
											NASIONAL	DAERAH				
1	2	3	4	5	6	7	8	9	10	11	12	13	14	15	16	17
	1	**URUSAN PEMERINTAHAN WAJIB YANG BERKAITAN DENGAN PELAYANAN DASAR**						**2.000.900.000,00**							**2.414.238.000,00**	
	1.02	**URUSAN PEMERINTAHAN BIDANG KESEHATAN**						**2.000.900.000,00**							**2.414.238.000,00**	
1.	**1.02.01**	**PROGRAM PENUNJANG URUSAN PEMERINTAHAN DAERAH KABUPATEN/KOTA**					**-**	**2.000.900.000,00**							**2.000.900.000,00**	
	1.02.01.2.10	Peningkatan Pelayanan BLUD	*tercukupinya belanja pelayanan BLUD Puskesmas*	-			100 %	2.000.900.000,00			Memperkuat pembangunan sumber daya manusia (SDM), sains, teknologi, pendidikan, kesehatan, prestasi olahraga, kesetaraan gender, serta penguatan peran perempuan, pemuda (generasi milenial dan generasi Z), dan penyandang disabilitas.	Penguatan Landasan Pembentukan Sumber Daya Manusia Berdaya Saing Dan Berkarakter Peningkatan dan pemerataan Kualitas Sumber Daya Manusia	PUSKESMAS SUKOLILO II	-	2.000.900.000,00	PUSKESMAS SUKOLILO II
	1.02.01.2.10.0001	Pelayanan dan Penunjang Pelayanan BLUD														

NO	KODE	URUSAN / BIDANG URUSAN / PROGRAM / OUTCOME / KEGIATAN / SUB KEGIATAN	INDIKATOR PROGRAM / KEGIATAN / SUB KEGIATAN	TARGET AKHIR PERIODE RENSTRA OPD	REALISASI CAPAIAN RENJA OPD TAHUN 2024	PRAKIRAAN CAPAIAN TARGET RENJA OPD TAHUN 2025	CAPAIAN KINERJA DAN KERANGKA PENDANAAN						KELOMPOK SASARAN	PRAKIRAAN MAJU RENCANA TAHUN 2027		PERANGKAT DAERAH PENANGGUNG JAWAB
							TARGET 2026	PAGU INDIKATIF (Rp)	LOKASI	SUMBER DANA	PRIORITAS			TARGET	PAGU INDIKATIF (Rp)	
											NASIONAL	DAERAH				
1	2	3	4	5	6	7	8	9	10	11	12	13	14	15	16	17
			Jumlah BLUD yang Menyediakan Pelayanan dan Penunjang Pelayanan				100 % Unit Kerja	2.000.900.000,00	Kab. Pati, Sukolilo, Semua Kel/Desa	RETRIBUSI PELAYANAN KESEHATAN DI PUSKESMAS	Memperkuat pembangunan sumber daya manusia (SDM), sains, teknologi, pendidikan, kesehatan, prestasi olahraga, kesetaraan gender, serta penguatan peran perempuan, pemuda (generasi milenial dan generasi Z), dan penyandang disabilitas.	Penguatan Landasan Pembentukan Sumber Daya Manusia Berdaya Saing Dan Berkarakter Peningkatan dan pemerataan Kualitas Sumber Daya Manusia	PUSKESMAS SUKOLILO II		2.000.900.000,00	PUSKESMAS SUKOLILO II
2.	**1.02.02**	**PROGRAM PEMENUHAN UPAYA KESEHATAN PERORANGAN DAN UPAYA KESEHATAN MASYARAKAT**					**-**	**0,00**							**413.338.000,00**	
	1.02.02.2.02	Penyediaan Layanan Kesehatan untuk UKM dan UKP Rujukan Tingkat Daerah Kabupaten/Kota	-	-			-	0,00			-	Penguatan Landasan Pembentukan Sumber Daya Manusia Berdaya Saing Dan Berkarakter Peningkatan dan pemerataan Kualitas Sumber Daya Manusia	-	-	413.338.000,00	PUSKESMAS SUKOLILO II
	1.02.02.2.02.0033	Operasional Pelayanan Puskesmas														

NO	KODE	URUSAN / BIDANG URUSAN / PROGRAM / OUTCOME / KEGIATAN / SUB KEGIATAN	INDIKATOR PROGRAM / KEGIATAN / SUB KEGIATAN	TARGET AKHIR PERIODE RENSTRA OPD	REALISASI CAPAIAN RENJA OPD TAHUN 2024	PRAKIRAAN CAPAIAN TARGET RENJA OPD TAHUN 2025	CAPAIAN KINERJA DAN KERANGKA PENDANAAN						KELOMPOK SASARAN	PRAKIRAAN MAJU RENCANA TAHUN 2027		PERANGKAT DAERAH PENANGGUNG JAWAB
							TARGET 2026	PAGU INDIKATIF (Rp)	LOKASI	SUMBER DANA	PRIORITAS			TARGET	PAGU INDIKATIF (Rp)	
											NASIONAL	DAERAH				
1	2	3	4	5	6	7	8	9	10	11	12	13	14	15	16	17
			Jumlah Dokumen Operasional Pelayanan Puskesmas				100 % Dokumen	0,00	Kab. Pati, Sukolilo, Semua Kel/Desa	DAK NON FISIK-DANA BOK-BOK PUSKESMAS	-	Penguatan Landasan Pembentukan Sumber Daya Manusia Berdaya Saing Dan Berkarakter Peningkatan dan pemerataan Kualitas Sumber Daya Manusia	-		413.338.000,00	PUSKESMAS SUKOLILO II
		PUSKESMAS KAYEN						**3.491.989.000,00**							**4.145.581.000,00**	
	1	**URUSAN PEMERINTAHAN WAJIB YANG BERKAITAN DENGAN PELAYANAN DASAR**						**3.491.989.000,00**							**4.145.581.000,00**	
	1.02	**URUSAN PEMERINTAHAN BIDANG KESEHATAN**						**3.491.989.000,00**							**4.145.581.000,00**	
1.	**1.02.01**	**PROGRAM PENUNJANG URUSAN PEMERINTAHAN DAERAH KABUPATEN/KOTA**					**-**	**3.491.989.000,00**							**3.500.000.000,00**	
	1.02.01.2.10	Peningkatan Pelayanan BLUD	-	-			-	3.491.989.000,00			-	Penguatan Landasan Pembentukan Sumber Daya Manusia Berdaya Saing Dan Berkarakter Peningkatan dan pemerataan Kualitas Sumber Daya Manusia	-	-	3.500.000.000,00	PUSKESMAS KAYEN
	1.02.01.2.10.0001	Pelayanan dan Penunjang Pelayanan BLUD														

NO	KODE	URUSAN / BIDANG URUSAN / PROGRAM / OUTCOME / KEGIATAN / SUB KEGIATAN	INDIKATOR PROGRAM / KEGIATAN / SUB KEGIATAN	TARGET AKHIR PERIODE RENSTRA OPD	REALISASI CAPAIAN RENJA OPD TAHUN 2024	PRAKIRAAN CAPAIAN TARGET RENJA OPD TAHUN 2025	CAPAIAN KINERJA DAN KERANGKA PENDANAAN						KELOMPOK SASARAN	PRAKIRAAN MAJU RENCANA TAHUN 2027		PERANGKAT DAERAH PENANGGUNG JAWAB
							TARGET 2026	PAGU INDIKATIF (Rp)	LOKASI	SUMBER DANA	PRIORITAS			TARGET	PAGU INDIKATIF (Rp)	
											NASIONAL	DAERAH				
1	2	3	4	5	6	7	8	9	10	11	12	13	14	15	16	17
			Jumlah BLUD yang Menyediakan Pelayanan dan Penunjang Pelayanan				100 % Unit Kerja	3.491.989.000,00	Kab. Pati, Kayen, Semua Kel/Desa	RETRIBUSI PELAYANAN KESEHATAN DI PUSKESMAS	-	Penguatan Landasan Pembentukan Sumber Daya Manusia Berdaya Saing Dan Berkarakter Peningkatan dan pemerataan Kualitas Sumber Daya Manusia	-		3.500.000.000,00	PUSKESMAS KAYEN
2.	**1.02.02**	**PROGRAM PEMENUHAN UPAYA KESEHATAN PERORANGAN DAN UPAYA KESEHATAN MASYARAKAT**					**-**	**0,00**							**639.137.000,00**	
	1.02.02.2.02	Penyediaan Layanan Kesehatan untuk UKM dan UKP Rujukan Tingkat Daerah Kabupaten/Kota	-	-			-	0,00			-	Penguatan Landasan Pembentukan Sumber Daya Manusia Berdaya Saing Dan Berkarakter Peningkatan dan pemerataan Kualitas Sumber Daya Manusia	-	-	639.137.000,00	PUSKESMAS KAYEN
	1.02.02.2.02.0001	Pengelolaan Pelayanan Kesehatan Ibu Hamil														
			Jumlah Ibu Hamil yang Mendapatkan Pelayanan Kesehatan Sesuai Standar				100 % Orang	0,00	Kab. Pati, Kayen, Semua Kel/Desa	DAK NON FISIK-DANA BOK-BOK PUSKESMAS	-	Penguatan Landasan Pembentukan Sumber Daya Manusia Berdaya Saing Dan Berkarakter Peningkatan dan pemerataan Kualitas Sumber Daya Manusia	-		166.600.000,00	PUSKESMAS KAYEN
	1.02.02.2.02.0005	Pengelolaan Pelayanan Kesehatan pada Usia Pendidikan Dasar														

NO	KODE	URUSAN / BIDANG URUSAN / PROGRAM / OUTCOME / KEGIATAN / SUB KEGIATAN	INDIKATOR PROGRAM / KEGIATAN / SUB KEGIATAN	TARGET AKHIR PERIODE RENSTRA OPD	REALISASI CAPAIAN RENJA OPD TAHUN 2024	PRAKIRAAN CAPAIAN TARGET RENJA OPD TAHUN 2025	CAPAIAN KINERJA DAN KERANGKA PENDANAAN						KELOMPOK SASARAN	PRAKIRAAN MAJU RENCANA TAHUN 2027		PERANGKAT DAERAH PENANGGUNG JAWAB
							TARGET 2026	PAGU INDIKATIF (Rp)	LOKASI	SUMBER DANA	PRIORITAS			TARGET	PAGU INDIKATIF (Rp)	
											NASIONAL	DAERAH				
1	2	3	4	5	6	7	8	9	10	11	12	13	14	15	16	17
			Jumlah Anak Usia Pendidikan Dasar yang Mendapatkan Pelayanan Kesehatan Sesuai Standar				100 % Orang	0,00	Kab. Pati, Kayen, Semua Kel/Desa	DAK NON FISIK-DANA BOK-BOK PUSKESMAS	-	Penguatan Landasan Pembentukan Sumber Daya Manusia Berdaya Saing Dan Berkarakter Peningkatan dan pemerataan Kualitas Sumber Daya Manusia	-		10.854.000,00	PUSKESMAS KAYEN
	1.02.02.2.02.0010	Pengelolaan Pelayanan Kesehatan Orang dengan Gangguan Jiwa Berat														
			Jumlah Orang yang Mendapatkan Pelayanan Kesehatan Orang dengan Gangguan Jiwa Berat Sesuai Standar				100 % Orang	0,00	Kab. Pati, Kayen, Semua Kel/Desa	DAK NON FISIK-DANA BOK-BOK PUSKESMAS	-	Penguatan Landasan Pembentukan Sumber Daya Manusia Berdaya Saing Dan Berkarakter Peningkatan dan pemerataan Kualitas Sumber Daya Manusia	-		3.500.000,00	PUSKESMAS KAYEN
	1.02.02.2.02.0011	Pengelolaan Pelayanan Kesehatan Orang Terduga Tuberkulosis														
			Jumlah Orang Terduga Menderita Tuberkulosis yang Mendapatkan Pelayanan Sesuai Standar				100 % Orang	0,00	Kab. Pati, Kayen, Semua Kel/Desa	DAK NON FISIK-DANA BOK-BOK PUSKESMAS	-	Penguatan Landasan Pembentukan Sumber Daya Manusia Berdaya Saing Dan Berkarakter Peningkatan dan pemerataan Kualitas Sumber Daya Manusia	-		8.100.000,00	PUSKESMAS KAYEN
	1.02.02.2.02.0015	Pengelolaan Pelayanan Kesehatan Gizi Masyarakat														

NO	KODE	URUSAN / BIDANG URUSAN / PROGRAM / OUTCOME / KEGIATAN / SUB KEGIATAN	INDIKATOR PROGRAM / KEGIATAN / SUB KEGIATAN	TARGET AKHIR PERIODE RENSTRA OPD	REALISASI CAPAIAN RENJA OPD TAHUN 2024	PRAKIRAAN CAPAIAN TARGET RENJA OPD TAHUN 2025	CAPAIAN KINERJA DAN KERANGKA PENDANAAN						KELOMPOK SASARAN	PRAKIRAAN MAJU RENCANA TAHUN 2027		PERANGKAT DAERAH PENANGGUNG JAWAB
							TARGET 2026	PAGU INDIKATIF (Rp)	LOKASI	SUMBER DANA	PRIORITAS			TARGET	PAGU INDIKATIF (Rp)	
											NASIONAL	DAERAH				
1	2	3	4	5	6	7	8	9	10	11	12	13	14	15	16	17
			Jumlah Dokumen Hasil Pengelolaan Pelayanan Kesehatan Gizi Masyarakat				100 % Dokumen	0,00	Kab. Pati, Kayen, Semua Kel/Desa	DAK NON FISIK-DANA BOK-BOK PUSKESMAS	-	Penguatan Landasan Pembentukan Sumber Daya Manusia Berdaya Saing Dan Berkarakter Peningkatan dan pemerataan Kualitas Sumber Daya Manusia	-		153.517.000,00	PUSKESMAS KAYEN
	1.02.02.2.02.0016	Pengelolaan Pelayanan Kesehatan Kerja dan Olahraga														
			Jumlah Dokumen Hasil Pengelolaan Pelayanan Kesehatan Kerja dan Olahraga				100 % Dokumen	0,00	Kab. Pati, Kayen, Semua Kel/Desa	DAK NON FISIK-DANA BOK-BOK PUSKESMAS	-	Penguatan Landasan Pembentukan Sumber Daya Manusia Berdaya Saing Dan Berkarakter Peningkatan dan pemerataan Kualitas Sumber Daya Manusia	-		250.000,00	PUSKESMAS KAYEN
	1.02.02.2.02.0017	Pengelolaan Pelayanan Kesehatan Lingkungan														
			Jumlah Dokumen Hasil Pengelolaan Pelayanan Kesehatan Lingkungan				100 % Dokumen	0,00	Kab. Pati, Kayen, Semua Kel/Desa	DAK NON FISIK-DANA BOK-BOK PUSKESMAS	-	Penguatan Landasan Pembentukan Sumber Daya Manusia Berdaya Saing Dan Berkarakter Peningkatan dan pemerataan Kualitas Sumber Daya Manusia	-		10.500.000,00	PUSKESMAS KAYEN
	1.02.02.2.02.0020	Pengelolaan Surveilans Kesehatan														

NO	KODE	URUSAN / BIDANG URUSAN / PROGRAM / OUTCOME / KEGIATAN / SUB KEGIATAN	INDIKATOR PROGRAM / KEGIATAN / SUB KEGIATAN	TARGET AKHIR PERIODE RENSTRA OPD	REALISASI CAPAIAN RENJA OPD TAHUN 2024	PRAKIRAAN CAPAIAN TARGET RENJA OPD TAHUN 2025	CAPAIAN KINERJA DAN KERANGKA PENDANAAN						KELOMPOK SASARAN	PRAKIRAAN MAJU RENCANA TAHUN 2027		PERANGKAT DAERAH PENANGGUNG JAWAB
							TARGET 2026	PAGU INDIKATIF (Rp)	LOKASI	SUMBER DANA	PRIORITAS			TARGET	PAGU INDIKATIF (Rp)	
											NASIONAL	DAERAH				
1	2	3	4	5	6	7	8	9	10	11	12	13	14	15	16	17
			Jumlah Dokumen Hasil Pengelolaan Surveilans Kesehatan				100 % Dokumen	0,00	Kab. Pati, Kayen, Semua Kel/Desa	DAK NON FISIK-DANA BOK-BOK PUSKESMAS	-	Penguatan Landasan Pembentukan Sumber Daya Manusia Berdaya Saing Dan Berkarakter Peningkatan dan pemerataan Kualitas Sumber Daya Manusia	-		19.652.000,00	PUSKESMAS KAYEN
	1.02.02.2.02.0021	Pengelolaan Pelayanan Kesehatan Orang dengan Masalah Kesehatan Jiwa (ODMK)														
			Jumlah Orang dengan Masalah Kejiwaan (ODMK) yang Mendapatkan Pelayanan Kesehatan				100 % Orang	0,00	Kab. Pati, Kayen, Semua Kel/Desa	DAK NON FISIK-DANA BOK-BOK PUSKESMAS	-	Penguatan Landasan Pembentukan Sumber Daya Manusia Berdaya Saing Dan Berkarakter Peningkatan dan pemerataan Kualitas Sumber Daya Manusia	-		2.400.000,00	PUSKESMAS KAYEN
	1.02.02.2.02.0025	Pelayanan Kesehatan Penyakit Menular dan Tidak Menular														
			Jumlah Dokumen Hasil Pelayanan Kesehatan Penyakit Menular dan Tidak Menular				100 % Dokumen	0,00	Kab. Pati, Kayen, Semua Kel/Desa	DAK NON FISIK-DANA BOK-BOK PUSKESMAS	-	Penguatan Landasan Pembentukan Sumber Daya Manusia Berdaya Saing Dan Berkarakter Peningkatan dan pemerataan Kualitas Sumber Daya Manusia	-		115.194.000,00	PUSKESMAS KAYEN
	1.02.02.2.02.0033	Operasional Pelayanan Puskesmas														

NO	KODE	URUSAN / BIDANG URUSAN / PROGRAM / OUTCOME / KEGIATAN / SUB KEGIATAN	INDIKATOR PROGRAM / KEGIATAN / SUB KEGIATAN	TARGET AKHIR PERIODE RENSTRA OPD	REALISASI CAPAIAN RENJA OPD TAHUN 2024	PRAKIRAAN CAPAIAN TARGET RENJA OPD TAHUN 2025	CAPAIAN KINERJA DAN KERANGKA PENDANAAN						KELOMPOK SASARAN	PRAKIRAAN MAJU RENCANA TAHUN 2027		PERANGKAT DAERAH PENANGGUNG JAWAB
							TARGET 2026	PAGU INDIKATIF (Rp)	LOKASI	SUMBER DANA	PRIORITAS			TARGET	PAGU INDIKATIF (Rp)	
											NASIONAL	DAERAH				
1	2	3	4	5	6	7	8	9	10	11	12	13	14	15	16	17
			Jumlah Dokumen Operasional Pelayanan Puskesmas				100 % Dokumen	0,00	Kab. Pati, Kayen, Semua Kel/Desa	DAK NON FISIK-DANA BOK-BOK PUSKESMAS	-	Penguatan Landasan Pembentukan Sumber Daya Manusia Berdaya Saing Dan Berkarakter Peningkatan dan pemerataan Kualitas Sumber Daya Manusia	-		135.050.000,00	PUSKESMAS KAYEN
	1.02.02.2.02.0042	Pengelolaan pelayanan kesehatan Malaria														
			Jumlah orang yang mendapatkan pelayanan kesehatan malaria				100 % Orang	0,00	Kab. Pati, Kayen, Semua Kel/Desa	DAK NON FISIK-DANA BOK-BOK PUSKESMAS	-	Penguatan Landasan Pembentukan Sumber Daya Manusia Berdaya Saing Dan Berkarakter Peningkatan dan pemerataan Kualitas Sumber Daya Manusia	-		1.000.000,00	PUSKESMAS KAYEN
	1.02.02.2.02.0044	Pengelolaan Pelayanan Kesehatan Reproduksi														
			Jumlah dokumen hasil pengelolaan pelayanan kesehatan reproduksi				100 % Dokumen	0,00	Kab. Pati, Kayen, Semua Kel/Desa	DAK NON FISIK-DANA BOK-BOK PUSKESMAS	-	Penguatan Landasan Pembentukan Sumber Daya Manusia Berdaya Saing Dan Berkarakter Peningkatan dan pemerataan Kualitas Sumber Daya Manusia	-		1.420.000,00	PUSKESMAS KAYEN
	1.02.02.2.02.0046	Pengelolaan upaya kesehatan Ibu dan Anak														

NO	KODE	URUSAN / BIDANG URUSAN / PROGRAM / OUTCOME / KEGIATAN / SUB KEGIATAN	INDIKATOR PROGRAM / KEGIATAN / SUB KEGIATAN	TARGET AKHIR PERIODE RENSTRA OPD	REALISASI CAPAIAN RENJA OPD TAHUN 2024	PRAKIRAAN CAPAIAN TARGET RENJA OPD TAHUN 2025	CAPAIAN KINERJA DAN KERANGKA PENDANAAN						KELOMPOK SASARAN	PRAKIRAAN MAJU RENCANA TAHUN 2027		PERANGKAT DAERAH PENANGGUNG JAWAB
							TARGET 2026	PAGU INDIKATIF (Rp)	LOKASI	SUMBER DANA	PRIORITAS			TARGET	PAGU INDIKATIF (Rp)	
											NASIONAL	DAERAH				
1	2	3	4	5	6	7	8	9	10	11	12	13	14	15	16	17
			Jumlah dokumen hasil pengelolaan upaya kesehatan ibu dan anak				100 % Dokumen	0,00	Kab. Pati, Kayen, Semua Kel/Desa	DAK NON FISIK-DANA BOK-BOK PUSKESMAS	-	Penguatan Landasan Pembentukan Sumber Daya Manusia Berdaya Saing Dan Berkarakter Peningkatan dan pemerataan Kualitas Sumber Daya Manusia	-		900.000,00	PUSKESMAS KAYEN
	1.02.02.2.02.0047	Pengelolaan Pelayanan Kelanjutusiaan														
			Jumlah dokumen hasil pengelolaan pelayanan kelanjutusiaan				100 % Dokumen	0,00	Kab. Pati, Kayen, Semua Kel/Desa	DAK NON FISIK-DANA BOK-BOK PUSKESMAS	-	Penguatan Landasan Pembentukan Sumber Daya Manusia Berdaya Saing Dan Berkarakter Peningkatan dan pemerataan Kualitas Sumber Daya Manusia	-		10.200.000,00	PUSKESMAS KAYEN
3.	**1.02.05**	**PROGRAM PEMBERDAYAAN MASYARAKAT BIDANG KESEHATAN**					**-**	**0,00**							**6.444.000,00**	
	1.02.05.2.03	Pengembangan dan Pelaksanaan Upaya Kesehatan Bersumber Daya Masyarakat (UKBM) Tingkat Daerah Kabupaten/Kota	-	-			-	0,00			-	Penguatan Landasan Pembentukan Sumber Daya Manusia Berdaya Saing Dan Berkarakter Peningkatan dan pemerataan Kualitas Sumber Daya Manusia	-	-	6.444.000,00	PUSKESMAS KAYEN
	1.02.05.2.03.0001	Bimbingan Teknis dan Supervisi Pengembangan dan Pelaksanaan Upaya Kesehatan Bersumber Daya Masyarakat (UKBM)														

NO	KODE	URUSAN / BIDANG URUSAN / PROGRAM / OUTCOME / KEGIATAN / SUB KEGIATAN	INDIKATOR PROGRAM / KEGIATAN / SUB KEGIATAN	TARGET AKHIR PERIODE RENSTRA OPD	REALISASI CAPAIAN RENJA OPD TAHUN 2024	PRAKIRAAN CAPAIAN TARGET RENJA OPD TAHUN 2025	CAPAIAN KINERJA DAN KERANGKA PENDANAAN						KELOMPOK SASARAN	PRAKIRAAN MAJU RENCANA TAHUN 2027		PERANGKAT DAERAH PENANGGUNG JAWAB
							TARGET 2026	PAGU INDIKATIF (Rp)	LOKASI	SUMBER DANA	PRIORITAS			TARGET	PAGU INDIKATIF (Rp)	
											NASIONAL	DAERAH				
1	2	3	4	5	6	7	8	9	10	11	12	13	14	15	16	17
			Jumlah Dokumen Hasil Bimbingan Teknis dan Supervisi Upaya Kesehatan Bersumber Daya Masyarakat (UKBM)				100 % Dokumen	0,00	Kab. Pati, Kayen, Semua Kel/Desa	DAK NON FISIK-DANA BOK-BOK PUSKESMAS	-	Penguatan Landasan Pembentukan Sumber Daya Manusia Berdaya Saing Dan Berkarakter Peningkatan dan pemerataan Kualitas Sumber Daya Manusia	-		6.444.000,00	PUSKESMAS KAYEN
		PUSKESMAS TAMBAKROMO						**2.300.000.000,00**							**2.790.626.000,00**	
	1	**URUSAN PEMERINTAHAN WAJIB YANG BERKAITAN DENGAN PELAYANAN DASAR**						**2.300.000.000,00**							**2.790.626.000,00**	
	1.02	**URUSAN PEMERINTAHAN BIDANG KESEHATAN**						**2.300.000.000,00**							**2.790.626.000,00**	
1.	**1.02.01**	**PROGRAM PENUNJANG URUSAN PEMERINTAHAN DAERAH KABUPATEN/KOTA**					**-**	**2.300.000.000,00**							**2.113.555.000,00**	
	1.02.01.2.10	Peningkatan Pelayanan BLUD	-	-			-	2.300.000.000,00			-	Penguatan Landasan Pembentukan Sumber Daya Manusia Berdaya Saing Dan Berkarakter Peningkatan dan pemerataan Kualitas Sumber Daya Manusia	-	-	2.113.555.000,00	PUSKESMAS TAMBAKROMO
	1.02.01.2.10.0001	Pelayanan dan Penunjang Pelayanan BLUD														

NO	KODE	URUSAN / BIDANG URUSAN / PROGRAM / OUTCOME / KEGIATAN / SUB KEGIATAN	INDIKATOR PROGRAM / KEGIATAN / SUB KEGIATAN	TARGET AKHIR PERIODE RENSTRA OPD	REALISASI CAPAIAN RENJA OPD TAHUN 2024	PRAKIRAAN CAPAIAN TARGET RENJA OPD TAHUN 2025	CAPAIAN KINERJA DAN KERANGKA PENDANAAN						KELOMPOK SASARAN	PRAKIRAAN MAJU RENCANA TAHUN 2027		PERANGKAT DAERAH PENANGGUNG JAWAB
							TARGET 2026	PAGU INDIKATIF (Rp)	LOKASI	SUMBER DANA	PRIORITAS			TARGET	PAGU INDIKATIF (Rp)	
											NASIONAL	DAERAH				
1	2	3	4	5	6	7	8	9	10	11	12	13	14	15	16	17
			Jumlah BLUD yang Menyediakan Pelayanan dan Penunjang Pelayanan				100 Unit Kerja	2.300.000.000,00	Kab. Pati, Tambakromo, Semua Kel/Desa	RETRIBUSI PELAYANAN KESEHATAN DI PUSKESMAS	-	Penguatan Landasan Pembentukan Sumber Daya Manusia Berdaya Saing Dan Berkarakter Peningkatan dan pemerataan Kualitas Sumber Daya Manusia	-		2.113.555.000,00	PUSKESMAS TAMBAKROMO
2.	**1.02.02**	**PROGRAM PEMENUHAN UPAYA KESEHATAN PERORANGAN DAN UPAYA KESEHATAN MASYARAKAT**					**-**	**0,00**							**663.004.000,00**	
	1.02.02.2.02	Penyediaan Layanan Kesehatan untuk UKM dan UKP Rujukan Tingkat Daerah Kabupaten/Kota	-	-			-	0,00			-	Penguatan Landasan Pembentukan Sumber Daya Manusia Berdaya Saing Dan Berkarakter Peningkatan dan pemerataan Kualitas Sumber Daya Manusia	-	-	663.004.000,00	PUSKESMAS TAMBAKROMO
	1.02.02.2.02.0001	Pengelolaan Pelayanan Kesehatan Ibu Hamil														
			Jumlah Ibu Hamil yang Mendapatkan Pelayanan Kesehatan Sesuai Standar				2503 Orang	0,00	Kab. Pati, Tambakromo, Semua Kel/Desa	DAK NON FISIK-DANA BOK-BOK PUSKESMAS	-	Penguatan Landasan Pembentukan Sumber Daya Manusia Berdaya Saing Dan Berkarakter Peningkatan dan pemerataan Kualitas Sumber Daya Manusia	-		125.136.000,00	PUSKESMAS TAMBAKROMO
	1.02.02.2.02.0005	Pengelolaan Pelayanan Kesehatan pada Usia Pendidikan Dasar														

NO	KODE	URUSAN / BIDANG URUSAN / PROGRAM / OUTCOME / KEGIATAN / SUB KEGIATAN	INDIKATOR PROGRAM / KEGIATAN / SUB KEGIATAN	TARGET AKHIR PERIODE RENSTRA OPD	REALISASI CAPAIAN RENJA OPD TAHUN 2024	PRAKIRAAN CAPAIAN TARGET RENJA OPD TAHUN 2025	CAPAIAN KINERJA DAN KERANGKA PENDANAAN						KELOMPOK SASARAN	PRAKIRAAN MAJU RENCANA TAHUN 2027		PERANGKAT DAERAH PENANGGUNG JAWAB
							TARGET 2026	PAGU INDIKATIF (Rp)	LOKASI	SUMBER DANA	PRIORITAS			TARGET	PAGU INDIKATIF (Rp)	
											NASIONAL	DAERAH				
1	2	3	4	5	6	7	8	9	10	11	12	13	14	15	16	17
			Jumlah Anak Usia Pendidikan Dasar yang Mendapatkan Pelayanan Kesehatan Sesuai Standar				880 Orang	0,00	Kab. Pati, Tambakromo, Semua Kel/Desa	DAK NON FISIK-DANA BOK-BOK PUSKESMAS	-	Penguatan Landasan Pembentukan Sumber Daya Manusia Berdaya Saing Dan Berkarakter Peningkatan dan pemerataan Kualitas Sumber Daya Manusia	-		44.000.000,00	PUSKESMAS TAMBAKROMO
	1.02.02.2.02.0010	Pengelolaan Pelayanan Kesehatan Orang dengan Gangguan Jiwa Berat														
			Jumlah Orang yang Mendapatkan Pelayanan Kesehatan Orang dengan Gangguan Jiwa Berat Sesuai Standar				72 Orang	0,00	Kab. Pati, Tambakromo, Semua Kel/Desa	DAK NON FISIK-DANA BOK-BOK PUSKESMAS	-	Penguatan Landasan Pembentukan Sumber Daya Manusia Berdaya Saing Dan Berkarakter Peningkatan dan pemerataan Kualitas Sumber Daya Manusia	-		3.602.000,00	PUSKESMAS TAMBAKROMO
	1.02.02.2.02.0011	Pengelolaan Pelayanan Kesehatan Orang Terduga Tuberkulosis														
			Jumlah Orang Terduga Menderita Tuberkulosis yang Mendapatkan Pelayanan Sesuai Standar				152 Orang	0,00	Kab. Pati, Tambakromo, Semua Kel/Desa	DAK NON FISIK-DANA BOK-BOK PUSKESMAS	-	Penguatan Landasan Pembentukan Sumber Daya Manusia Berdaya Saing Dan Berkarakter Peningkatan dan pemerataan Kualitas Sumber Daya Manusia	-		9.000.000,00	PUSKESMAS TAMBAKROMO
	1.02.02.2.02.0015	Pengelolaan Pelayanan Kesehatan Gizi Masyarakat														

NO	KODE	URUSAN / BIDANG URUSAN / PROGRAM / OUTCOME / KEGIATAN / SUB KEGIATAN	INDIKATOR PROGRAM / KEGIATAN / SUB KEGIATAN	TARGET AKHIR PERIODE RENSTRA OPD	REALISASI CAPAIAN RENJA OPD TAHUN 2024	PRAKIRAAN CAPAIAN TARGET RENJA OPD TAHUN 2025	CAPAIAN KINERJA DAN KERANGKA PENDANAAN						KELOMPOK SASARAN	PRAKIRAAN MAJU RENCANA TAHUN 2027		PERANGKAT DAERAH PENANGGUNG JAWAB
							TARGET 2026	PAGU INDIKATIF (Rp)	LOKASI	SUMBER DANA	PRIORITAS			TARGET	PAGU INDIKATIF (Rp)	
											NASIONAL	DAERAH				
1	2	3	4	5	6	7	8	9	10	11	12	13	14	15	16	17
			Jumlah Dokumen Hasil Pengelolaan Pelayanan Kesehatan Gizi Masyarakat				3452 Dokumen	0,00	Kab. Pati, Tambakromo, Semua Kel/Desa	DAK NON FISIK-DANA BOK-BOK PUSKESMAS	-	Penguatan Landasan Pembentukan Sumber Daya Manusia Berdaya Saing Dan Berkarakter Peningkatan dan pemerataan Kualitas Sumber Daya Manusia	-		172.617.000,00	PUSKESMAS TAMBAKROMO
	1.02.02.2.02.0016	Pengelolaan Pelayanan Kesehatan Kerja dan Olahraga														
			Jumlah Dokumen Hasil Pengelolaan Pelayanan Kesehatan Kerja dan Olahraga				39 Dokumen	0,00	Kab. Pati, Tambakromo, Semua Kel/Desa	DAK NON FISIK-DANA BOK-BOK PUSKESMAS	-	Penguatan Landasan Pembentukan Sumber Daya Manusia Berdaya Saing Dan Berkarakter Peningkatan dan pemerataan Kualitas Sumber Daya Manusia	-		1.950.000,00	PUSKESMAS TAMBAKROMO
	1.02.02.2.02.0017	Pengelolaan Pelayanan Kesehatan Lingkungan														
			Jumlah Dokumen Hasil Pengelolaan Pelayanan Kesehatan Lingkungan				316 Dokumen	0,00	Kab. Pati, Tambakromo, Semua Kel/Desa	DAK NON FISIK-DANA BOK-BOK PUSKESMAS	-	Penguatan Landasan Pembentukan Sumber Daya Manusia Berdaya Saing Dan Berkarakter Peningkatan dan pemerataan Kualitas Sumber Daya Manusia	-		15.800.000,00	PUSKESMAS TAMBAKROMO
	1.02.02.2.02.0020	Pengelolaan Surveilans Kesehatan														

NO	KODE	URUSAN / BIDANG URUSAN / PROGRAM / OUTCOME / KEGIATAN / SUB KEGIATAN	INDIKATOR PROGRAM / KEGIATAN / SUB KEGIATAN	TARGET AKHIR PERIODE RENSTRA OPD	REALISASI CAPAIAN RENJA OPD TAHUN 2024	PRAKIRAAN CAPAIAN TARGET RENJA OPD TAHUN 2025	CAPAIAN KINERJA DAN KERANGKA PENDANAAN						KELOMPOK SASARAN	PRAKIRAAN MAJU RENCANA TAHUN 2027		PERANGKAT DAERAH PENANGGUNG JAWAB
							TARGET 2026	PAGU INDIKATIF (Rp)	LOKASI	SUMBER DANA	PRIORITAS			TARGET	PAGU INDIKATIF (Rp)	
											NASIONAL	DAERAH				
1	2	3	4	5	6	7	8	9	10	11	12	13	14	15	16	17
			Jumlah Dokumen Hasil Pengelolaan Surveilans Kesehatan				610 Dokumen	0,00	Kab. Pati, Tambakromo, Semua Kel/Desa	DAK NON FISIK-DANA BOK-BOK PUSKESMAS	-	Penguatan Landasan Pembentukan Sumber Daya Manusia Berdaya Saing Dan Berkarakter Peningkatan dan pemerataan Kualitas Sumber Daya Manusia	-		29.168.000,00	PUSKESMAS TAMBAKROMO
	1.02.02.2.02.0021	Pengelolaan Pelayanan Kesehatan Orang dengan Masalah Kesehatan Jiwa (ODMK)														
			Jumlah Orang dengan Masalah Kejiwaan (ODMK) yang Mendapatkan Pelayanan Kesehatan				72 Orang	0,00	Kab. Pati, Tambakromo, Semua Kel/Desa	DAK NON FISIK-DANA BOK-BOK PUSKESMAS	-	Penguatan Landasan Pembentukan Sumber Daya Manusia Berdaya Saing Dan Berkarakter Peningkatan dan pemerataan Kualitas Sumber Daya Manusia	-		3.600.000,00	PUSKESMAS TAMBAKROMO
	1.02.02.2.02.0025	Pelayanan Kesehatan Penyakit Menular dan Tidak Menular														
			Jumlah Dokumen Hasil Pelayanan Kesehatan Penyakit Menular dan Tidak Menular				2161 Dokumen	0,00	Kab. Pati, Tambakromo, Semua Kel/Desa	DAK NON FISIK-DANA BOK-BOK PUSKESMAS	-	Penguatan Landasan Pembentukan Sumber Daya Manusia Berdaya Saing Dan Berkarakter Peningkatan dan pemerataan Kualitas Sumber Daya Manusia	-		108.012.000,00	PUSKESMAS TAMBAKROMO
	1.02.02.2.02.0033	Operasional Pelayanan Puskesmas														

NO	KODE	URUSAN / BIDANG URUSAN / PROGRAM / OUTCOME / KEGIATAN / SUB KEGIATAN	INDIKATOR PROGRAM / KEGIATAN / SUB KEGIATAN	TARGET AKHIR PERIODE RENSTRA OPD	REALISASI CAPAIAN RENJA OPD TAHUN 2024	PRAKIRAAN CAPAIAN TARGET RENJA OPD TAHUN 2025	CAPAIAN KINERJA DAN KERANGKA PENDANAAN						KELOMPOK SASARAN	PRAKIRAAN MAJU RENCANA TAHUN 2027		PERANGKAT DAERAH PENANGGUNG JAWAB
							TARGET 2026	PAGU INDIKATIF (Rp)	LOKASI	SUMBER DANA	PRIORITAS			TARGET	PAGU INDIKATIF (Rp)	
											NASIONAL	DAERAH				
1	2	3	4	5	6	7	8	9	10	11	12	13	14	15	16	17
			Jumlah Dokumen Operasional Pelayanan Puskesmas				2689 Dokumen	0,00	Kab. Pati, Tambakromo, Semua Kel/Desa	DAK NON FISIK-DANA BOK-BOK PUSKESMAS	-	Penguatan Landasan Pembentukan Sumber Daya Manusia Berdaya Saing Dan Berkarakter Peningkatan dan pemerataan Kualitas Sumber Daya Manusia	-		134.329.000,00	PUSKESMAS TAMBAKROMO
	1.02.02.2.02.0044	Pengelolaan Pelayanan Kesehatan Reproduksi														
			Jumlah dokumen hasil pengelolaan pelayanan kesehatan reproduksi				2445 Dokumen	0,00	Kab. Pati, Tambakromo, Semua Kel/Desa	DAK NON FISIK-DANA BOK-BOK PUSKESMAS	-	Penguatan Landasan Pembentukan Sumber Daya Manusia Berdaya Saing Dan Berkarakter Peningkatan dan pemerataan Kualitas Sumber Daya Manusia	-		12.240.000,00	PUSKESMAS TAMBAKROMO
	1.02.02.2.02.0046	Pengelolaan upaya kesehatan Ibu dan Anak														
			Jumlah dokumen hasil pengelolaan upaya kesehatan ibu dan anak				35 Dokumen	0,00	Kab. Pati, Tambakromo, Semua Kel/Desa	DAK NON FISIK-DANA BOK-BOK PUSKESMAS	-	Penguatan Landasan Pembentukan Sumber Daya Manusia Berdaya Saing Dan Berkarakter Peningkatan dan pemerataan Kualitas Sumber Daya Manusia	-		1.750.000,00	PUSKESMAS TAMBAKROMO
	1.02.02.2.02.0047	Pengelolaan Pelayanan Kelanjutusiaan														

NO	KODE	URUSAN / BIDANG URUSAN / PROGRAM / OUTCOME / KEGIATAN / SUB KEGIATAN	INDIKATOR PROGRAM / KEGIATAN / SUB KEGIATAN	TARGET AKHIR PERIODE RENSTRA OPD	REALISASI CAPAIAN RENJA OPD TAHUN 2024	PRAKIRAAN CAPAIAN TARGET RENJA OPD TAHUN 2025	CAPAIAN KINERJA DAN KERANGKA PENDANAAN						KELOMPOK SASARAN	PRAKIRAAN MAJU RENCANA TAHUN 2027		PERANGKAT DAERAH PENANGGUNG JAWAB
							TARGET 2026	PAGU INDIKATIF (Rp)	LOKASI	SUMBER DANA	PRIORITAS			TARGET	PAGU INDIKATIF (Rp)	
											NASIONAL	DAERAH				
1	2	3	4	5	6	7	8	9	10	11	12	13	14	15	16	17
			Jumlah dokumen hasil pengelolaan pelayanan kelanjutusiaan				36 Dokumen	0,00	Kab. Pati, Tambakromo, Semua Kel/Desa	DAK NON FISIK-DANA BOK-BOK PUSKESMAS	-	Penguatan Landasan Pembentukan Sumber Daya Manusia Berdaya Saing Dan Berkarakter Peningkatan dan pemerataan Kualitas Sumber Daya Manusia	-		1.800.000,00	PUSKESMAS TAMBAKROMO
3.	**1.02.05**	**PROGRAM PEMBERDAYAAN MASYARAKAT BIDANG KESEHATAN**					**-**	**0,00**							**14.067.000,00**	
	1.02.05.2.03	Pengembangan dan Pelaksanaan Upaya Kesehatan Bersumber Daya Masyarakat (UKBM) Tingkat Daerah Kabupaten/Kota	-	-			-	0,00			-	Penguatan Landasan Pembentukan Sumber Daya Manusia Berdaya Saing Dan Berkarakter Peningkatan dan pemerataan Kualitas Sumber Daya Manusia	-	-	14.067.000,00	PUSKESMAS TAMBAKROMO
	1.02.05.2.03.0001	Bimbingan Teknis dan Supervisi Pengembangan dan Pelaksanaan Upaya Kesehatan Bersumber Daya Masyarakat (UKBM)														
			Jumlah Dokumen Hasil Bimbingan Teknis dan Supervisi Upaya Kesehatan Bersumber Daya Masyarakat (UKBM)				288 Dokumen	0,00	Kab. Pati, Tambakromo, Semua Kel/Desa	DAK NON FISIK-DANA BOK-BOK PUSKESMAS	-	Penguatan Landasan Pembentukan Sumber Daya Manusia Berdaya Saing Dan Berkarakter Peningkatan dan pemerataan Kualitas Sumber Daya Manusia	-		14.067.000,00	PUSKESMAS TAMBAKROMO
		PUSKESMAS WINONG I						**1.597.615.000,00**							**1.941.000.000,00**	
	1	**URUSAN PEMERINTAHAN WAJIB YANG BERKAITAN DENGAN PELAYANAN DASAR**						**1.597.615.000,00**							**1.941.000.000,00**	

NO	KODE	URUSAN / BIDANG URUSAN / PROGRAM / OUTCOME / KEGIATAN / SUB KEGIATAN	INDIKATOR PROGRAM / KEGIATAN / SUB KEGIATAN	TARGET AKHIR PERIODE RENSTRA OPD	REALISASI CAPAIAN RENJA OPD TAHUN 2024	PRAKIRAAN CAPAIAN TARGET RENJA OPD TAHUN 2025	CAPAIAN KINERJA DAN KERANGKA PENDANAAN						KELOMPOK SASARAN	PRAKIRAAN MAJU RENCANA TAHUN 2027		PERANGKAT DAERAH PENANGGUNG JAWAB
							TARGET 2026	PAGU INDIKATIF (Rp)	LOKASI	SUMBER DANA	PRIORITAS			TARGET	PAGU INDIKATIF (Rp)	
											NASIONAL	DAERAH				
1	2	3	4	5	6	7	8	9	10	11	12	13	14	15	16	17
	1.02	**URUSAN PEMERINTAHAN BIDANG KESEHATAN**						**1.597.615.000,00**							**1.941.000.000,00**	
1.	**1.02.01**	**PROGRAM PENUNJANG URUSAN PEMERINTAHAN DAERAH KABUPATEN/KOTA**					**-**	**1.597.615.000,00**							**1.500.000.000,00**	
	1.02.01.2.10	Peningkatan Pelayanan BLUD	-	-			-	1.597.615.000,00			-	Penguatan Landasan Pembentukan Sumber Daya Manusia Berdaya Saing Dan Berkarakter Peningkatan dan pemerataan Kualitas Sumber Daya Manusia	-	-	1.500.000.000,00	PUSKESMAS WINONG I
	1.02.01.2.10.0001	Pelayanan dan Penunjang Pelayanan BLUD														
			Jumlah BLUD yang Menyediakan Pelayanan dan Penunjang Pelayanan				1 Unit Kerja	1.597.615.000,00	Kab. Pati, Winong, Semua Kel/Desa	RETRIBUSI PELAYANAN KESEHATAN DI PUSKESMAS	-	Penguatan Landasan Pembentukan Sumber Daya Manusia Berdaya Saing Dan Berkarakter Peningkatan dan pemerataan Kualitas Sumber Daya Manusia	-		1.500.000.000,00	PUSKESMAS WINONG I
2.	**1.02.02**	**PROGRAM PEMENUHAN UPAYA KESEHATAN PERORANGAN DAN UPAYA KESEHATAN MASYARAKAT**					**-**	**0,00**							**428.500.000,00**	
	1.02.02.2.02	Penyediaan Layanan Kesehatan untuk UKM dan UKP Rujukan Tingkat Daerah Kabupaten/Kota	-	-			-	0,00			-	Penguatan Landasan Pembentukan Sumber Daya Manusia Berdaya Saing Dan Berkarakter Peningkatan dan pemerataan Kualitas Sumber Daya Manusia	-	-	428.500.000,00	PUSKESMAS WINONG I

NO	KODE	URUSAN / BIDANG URUSAN / PROGRAM / OUTCOME / KEGIATAN / SUB KEGIATAN	INDIKATOR PROGRAM / KEGIATAN / SUB KEGIATAN	TARGET AKHIR PERIODE RENSTRA OPD	REALISASI CAPAIAN RENJA OPD TAHUN 2024	PRAKIRAAN CAPAIAN TARGET RENJA OPD TAHUN 2025	CAPAIAN KINERJA DAN KERANGKA PENDANAAN						KELOMPOK SASARAN	PRAKIRAAN MAJU RENCANA TAHUN 2027		PERANGKAT DAERAH PENANGGUNG JAWAB
							TARGET 2026	PAGU INDIKATIF (Rp)	LOKASI	SUMBER DANA	PRIORITAS			TARGET	PAGU INDIKATIF (Rp)	
											NASIONAL	DAERAH				
1	2	3	4	5	6	7	8	9	10	11	12	13	14	15	16	17
	1.02.02.2.02.0001	Pengelolaan Pelayanan Kesehatan Ibu Hamil														
			Jumlah Ibu Hamil yang Mendapatkan Pelayanan Kesehatan Sesuai Standar				360 Orang	0,00	Kab. Pati, Winong, Semua Kel/Desa	DAK NON FISIK-DANA BOK-BOK PUSKESMAS	-	Penguatan Landasan Pembentukan Sumber Daya Manusia Berdaya Saing Dan Berkarakter Peningkatan dan pemerataan Kualitas Sumber Daya Manusia	-		48.000.000,00	PUSKESMAS WINONG I
	1.02.02.2.02.0005	Pengelolaan Pelayanan Kesehatan pada Usia Pendidikan Dasar														
			Jumlah Anak Usia Pendidikan Dasar yang Mendapatkan Pelayanan Kesehatan Sesuai Standar				650 Orang	0,00	Kab. Pati, Winong, Semua Kel/Desa	DAK NON FISIK-DANA BOK-BOK PUSKESMAS	-	Penguatan Landasan Pembentukan Sumber Daya Manusia Berdaya Saing Dan Berkarakter Peningkatan dan pemerataan Kualitas Sumber Daya Manusia	-		32.000.000,00	PUSKESMAS WINONG I
	1.02.02.2.02.0007	Pengelolaan Pelayanan Kesehatan pada Usia Lanjut														
			Jumlah Penduduk Usia Lanjut yang Mendapatkan Pelayanan Kesehatan Sesuai Standar				600 Orang	0,00	Kab. Pati, Winong, Semua Kel/Desa	DAK NON FISIK-DANA BOK-BOK PUSKESMAS	-	Penguatan Landasan Pembentukan Sumber Daya Manusia Berdaya Saing Dan Berkarakter Peningkatan dan pemerataan Kualitas Sumber Daya Manusia	-		19.000.000,00	PUSKESMAS WINONG I
	1.02.02.2.02.0010	Pengelolaan Pelayanan Kesehatan Orang dengan Gangguan Jiwa Berat														

NO	KODE	URUSAN / BIDANG URUSAN / PROGRAM / OUTCOME / KEGIATAN / SUB KEGIATAN	INDIKATOR PROGRAM / KEGIATAN / SUB KEGIATAN	TARGET AKHIR PERIODE RENSTRA OPD	REALISASI CAPAIAN RENJA OPD TAHUN 2024	PRAKIRAAN CAPAIAN TARGET RENJA OPD TAHUN 2025	CAPAIAN KINERJA DAN KERANGKA PENDANAAN						KELOMPOK SASARAN	PRAKIRAAN MAJU RENCANA TAHUN 2027		PERANGKAT DAERAH PENANGGUNG JAWAB
							TARGET 2026	PAGU INDIKATIF (Rp)	LOKASI	SUMBER DANA	PRIORITAS			TARGET	PAGU INDIKATIF (Rp)	
											NASIONAL	DAERAH				
1	2	3	4	5	6	7	8	9	10	11	12	13	14	15	16	17
			Jumlah Orang yang Mendapatkan Pelayanan Kesehatan Orang dengan Gangguan Jiwa Berat Sesuai Standar				10 Orang	0,00	Kab. Pati, Winong, Semua Kel/Desa	DAK NON FISIK-DANA BOK-BOK PUSKESMAS	-	Penguatan Landasan Pembentukan Sumber Daya Manusia Berdaya Saing Dan Berkarakter Peningkatan dan pemerataan Kualitas Sumber Daya Manusia	-		7.000.000,00	PUSKESMAS WINONG I
	1.02.02.2.02.0012	Pengelolaan Pelayanan Kesehatan Orang dengan Risiko Terinfeksi HIV														
			Jumlah Orang Terduga Menderita HIV yang Mendapatkan Pelayanan Sesuai Standar				5 Orang	0,00	Kab. Pati, Winong, Semua Kel/Desa	DAK NON FISIK-DANA BOK-BOK PUSKESMAS	-	Penguatan Landasan Pembentukan Sumber Daya Manusia Berdaya Saing Dan Berkarakter Peningkatan dan pemerataan Kualitas Sumber Daya Manusia	-		650.000,00	PUSKESMAS WINONG I
	1.02.02.2.02.0015	Pengelolaan Pelayanan Kesehatan Gizi Masyarakat														
			Jumlah Dokumen Hasil Pengelolaan Pelayanan Kesehatan Gizi Masyarakat				1 Dokumen	0,00	Kab. Pati, Winong, Semua Kel/Desa	DAK NON FISIK-DANA BOK-BOK PUSKESMAS	-	Penguatan Landasan Pembentukan Sumber Daya Manusia Berdaya Saing Dan Berkarakter Peningkatan dan pemerataan Kualitas Sumber Daya Manusia	-		32.000.000,00	PUSKESMAS WINONG I
	1.02.02.2.02.0016	Pengelolaan Pelayanan Kesehatan Kerja dan Olahraga														

NO	KODE	URUSAN / BIDANG URUSAN / PROGRAM / OUTCOME / KEGIATAN / SUB KEGIATAN	INDIKATOR PROGRAM / KEGIATAN / SUB KEGIATAN	TARGET AKHIR PERIODE RENSTRA OPD	REALISASI CAPAIAN RENJA OPD TAHUN 2024	PRAKIRAAN CAPAIAN TARGET RENJA OPD TAHUN 2025	CAPAIAN KINERJA DAN KERANGKA PENDANAAN						KELOMPOK SASARAN	PRAKIRAAN MAJU RENCANA TAHUN 2027		PERANGKAT DAERAH PENANGGUNG JAWAB
							TARGET 2026	PAGU INDIKATIF (Rp)	LOKASI	SUMBER DANA	PRIORITAS			TARGET	PAGU INDIKATIF (Rp)	
											NASIONAL	DAERAH				
1	2	3	4	5	6	7	8	9	10	11	12	13	14	15	16	17
			Jumlah Dokumen Hasil Pengelolaan Pelayanan Kesehatan Kerja dan Olahraga				1 Dokumen	0,00	Kab. Pati, Winong, Semua Kel/Desa	DAK NON FISIK-DANA BOK-BOK PUSKESMAS	-	Penguatan Landasan Pembentukan Sumber Daya Manusia Berdaya Saing Dan Berkarakter Peningkatan dan pemerataan Kualitas Sumber Daya Manusia	-		12.000.000,00	PUSKESMAS WINONG I
	1.02.02.2.02.0017	Pengelolaan Pelayanan Kesehatan Lingkungan														
			Jumlah Dokumen Hasil Pengelolaan Pelayanan Kesehatan Lingkungan				1 Dokumen	0,00	Kab. Pati, Winong, Semua Kel/Desa	DAK NON FISIK-DANA BOK-BOK PUSKESMAS	-	Penguatan Landasan Pembentukan Sumber Daya Manusia Berdaya Saing Dan Berkarakter Peningkatan dan pemerataan Kualitas Sumber Daya Manusia	-		21.500.000,00	PUSKESMAS WINONG I
	1.02.02.2.02.0020	Pengelolaan Surveilans Kesehatan														
			Jumlah Dokumen Hasil Pengelolaan Surveilans Kesehatan				1 Dokumen	0,00	Kab. Pati, Winong, Semua Kel/Desa	DAK NON FISIK-DANA BOK-BOK PUSKESMAS	-	Penguatan Landasan Pembentukan Sumber Daya Manusia Berdaya Saing Dan Berkarakter Peningkatan dan pemerataan Kualitas Sumber Daya Manusia	-		18.000.000,00	PUSKESMAS WINONG I
	1.02.02.2.02.0025	Pelayanan Kesehatan Penyakit Menular dan Tidak Menular														

NO	KODE	URUSAN / BIDANG URUSAN / PROGRAM / OUTCOME / KEGIATAN / SUB KEGIATAN	INDIKATOR PROGRAM / KEGIATAN / SUB KEGIATAN	TARGET AKHIR PERIODE RENSTRA OPD	REALISASI CAPAIAN RENJA OPD TAHUN 2024	PRAKIRAAN CAPAIAN TARGET RENJA OPD TAHUN 2025	CAPAIAN KINERJA DAN KERANGKA PENDANAAN						KELOMPOK SASARAN	PRAKIRAAN MAJU RENCANA TAHUN 2027		PERANGKAT DAERAH PENANGGUNG JAWAB
							TARGET 2026	PAGU INDIKATIF (Rp)	LOKASI	SUMBER DANA	PRIORITAS			TARGET	PAGU INDIKATIF (Rp)	
											NASIONAL	DAERAH				
1	2	3	4	5	6	7	8	9	10	11	12	13	14	15	16	17
			Jumlah Dokumen Hasil Pelayanan Kesehatan Penyakit Menular dan Tidak Menular				2 Dokumen	0,00	Kab. Pati, Winong, Semua Kel/Desa	DAK NON FISIK-DANA BOK-BOK PUSKESMAS	-	Penguatan Landasan Pembentukan Sumber Daya Manusia Berdaya Saing Dan Berkarakter Peningkatan dan pemerataan Kualitas Sumber Daya Manusia	-		59.000.000,00	PUSKESMAS WINONG I
	1.02.02.2.02.0033	Operasional Pelayanan Puskesmas														
			Jumlah Dokumen Operasional Pelayanan Puskesmas				2 Dokumen	0,00	Kab. Pati, Winong, Semua Kel/Desa	DAK NON FISIK-DANA BOK-BOK PUSKESMAS	-	Penguatan Landasan Pembentukan Sumber Daya Manusia Berdaya Saing Dan Berkarakter Peningkatan dan pemerataan Kualitas Sumber Daya Manusia	-		75.000.000,00	PUSKESMAS WINONG I
	1.02.02.2.02.0036	Investigasi Awal Kejadian Tidak Diharapkan (Kejadian Ikutan Pasca Imunisasi dan Pemberian Obat Massal)														
			Jumlah Laporan Hasil Investigasi Awal Kejadian Tidak Diharapkan (Kejadian Ikutan Pasca Imunisasi dan Pemberian Obat Massal)				1 Laporan	0,00	Kab. Pati, Winong, Semua Kel/Desa	DAK NON FISIK-DANA BOK-BOK PUSKESMAS	-	Penguatan Landasan Pembentukan Sumber Daya Manusia Berdaya Saing Dan Berkarakter Peningkatan dan pemerataan Kualitas Sumber Daya Manusia	-		350.000,00	PUSKESMAS WINONG I
	1.02.02.2.02.0040	Pengelolaan pelayanan kesehatan orang dengan Tuberkulosis														

NO	KODE	URUSAN / BIDANG URUSAN / PROGRAM / OUTCOME / KEGIATAN / SUB KEGIATAN	INDIKATOR PROGRAM / KEGIATAN / SUB KEGIATAN	TARGET AKHIR PERIODE RENSTRA OPD	REALISASI CAPAIAN RENJA OPD TAHUN 2024	PRAKIRAAN CAPAIAN TARGET RENJA OPD TAHUN 2025	CAPAIAN KINERJA DAN KERANGKA PENDANAAN						KELOMPOK SASARAN	PRAKIRAAN MAJU RENCANA TAHUN 2027		PERANGKAT DAERAH PENANGGUNG JAWAB
							TARGET 2026	PAGU INDIKATIF (Rp)	LOKASI	SUMBER DANA	PRIORITAS			TARGET	PAGU INDIKATIF (Rp)	
											NASIONAL	DAERAH				
1	2	3	4	5	6	7	8	9	10	11	12	13	14	15	16	17
			Jumlah orang dengan Tuberkulosis yang mendapatkan pelayanan kesehatan sesuai standar				30 Orang	0,00	Kab. Pati, Winong, Semua Kel/Desa	DAK NON FISIK-DANA BOK-BOK PUSKESMAS	-	Penguatan Landasan Pembentukan Sumber Daya Manusia Berdaya Saing Dan Berkarakter Peningkatan dan pemerataan Kualitas Sumber Daya Manusia	-		22.500.000,00	PUSKESMAS WINONG I
	1.02.02.2.02.0041	Pengelolaan pelayanan kesehatan orang dengan HIV (ODHIV)														
			Jumlah orang dengan HIV (ODHIV) yang mendapatkan pelayanan kesehatan sesuai standar				3 Orang	0,00	Kab. Pati, Winong, Semua Kel/Desa	DAK NON FISIK-DANA BOK-BOK PUSKESMAS	-	Penguatan Landasan Pembentukan Sumber Daya Manusia Berdaya Saing Dan Berkarakter Peningkatan dan pemerataan Kualitas Sumber Daya Manusia	-		3.500.000,00	PUSKESMAS WINONG I
	1.02.02.2.02.0044	Pengelolaan Pelayanan Kesehatan Reproduksi														
			Jumlah dokumen hasil pengelolaan pelayanan kesehatan reproduksi				1 Dokumen	0,00	Kab. Pati, Winong, Semua Kel/Desa	DAK NON FISIK-DANA BOK-BOK PUSKESMAS	-	Penguatan Landasan Pembentukan Sumber Daya Manusia Berdaya Saing Dan Berkarakter Peningkatan dan pemerataan Kualitas Sumber Daya Manusia	-		12.000.000,00	PUSKESMAS WINONG I
	1.02.02.2.02.0046	Pengelolaan upaya kesehatan Ibu dan Anak														
			0				0 0	0,00	-	DAK NON FISIK-DANA BOK-BOK PUSKESMAS	-	-	-		35.000.000,00	PUSKESMAS WINONG I
	1.02.02.2.02.0048	Pengelolaan Layanan Imunisasi														

NO	KODE	URUSAN / BIDANG URUSAN / PROGRAM / OUTCOME / KEGIATAN / SUB KEGIATAN	INDIKATOR PROGRAM / KEGIATAN / SUB KEGIATAN	TARGET AKHIR PERIODE RENSTRA OPD	REALISASI CAPAIAN RENJA OPD TAHUN 2024	PRAKIRAAN CAPAIAN TARGET RENJA OPD TAHUN 2025	CAPAIAN KINERJA DAN KERANGKA PENDANAAN						KELOMPOK SASARAN	PRAKIRAAN MAJU RENCANA TAHUN 2027		PERANGKAT DAERAH PENANGGUNG JAWAB
							TARGET 2026	PAGU INDIKATIF (Rp)	LOKASI	SUMBER DANA	PRIORITAS			TARGET	PAGU INDIKATIF (Rp)	
											NASIONAL	DAERAH				
1	2	3	4	5	6	7	8	9	10	11	12	13	14	15	16	17
			Jumlah Dokumen Hasil Pengelolaan Layanan Imunisasi				1 Dokumen	0,00	Kab. Pati, Winong, Semua Kel/Desa	DAK NON FISIK-DANA BOK-BOK PUSKESMAS	-	Penguatan Landasan Pembentukan Sumber Daya Manusia Berdaya Saing Dan Berkarakter Peningkatan dan pemerataan Kualitas Sumber Daya Manusia	-		31.000.000,00	PUSKESMAS WINONG I
3.	**1.02.05**	**PROGRAM PEMBERDAYAAN MASYARAKAT BIDANG KESEHATAN**					**-**	**0,00**							**12.500.000,00**	
	1.02.05.2.03	Pengembangan dan Pelaksanaan Upaya Kesehatan Bersumber Daya Masyarakat (UKBM) Tingkat Daerah Kabupaten/Kota	-	-			-	0,00			-	Penguatan Landasan Pembentukan Sumber Daya Manusia Berdaya Saing Dan Berkarakter Peningkatan dan pemerataan Kualitas Sumber Daya Manusia	-	-	12.500.000,00	PUSKESMAS WINONG I
	1.02.05.2.03.0001	Bimbingan Teknis dan Supervisi Pengembangan dan Pelaksanaan Upaya Kesehatan Bersumber Daya Masyarakat (UKBM)														
			Jumlah Dokumen Hasil Bimbingan Teknis dan Supervisi Upaya Kesehatan Bersumber Daya Masyarakat (UKBM)				1 Dokumen	0,00	Kab. Pati, Winong, Semua Kel/Desa	DAK NON FISIK-DANA BOK-BOK PUSKESMAS	-	Penguatan Landasan Pembentukan Sumber Daya Manusia Berdaya Saing Dan Berkarakter Peningkatan dan pemerataan Kualitas Sumber Daya Manusia	-		12.500.000,00	PUSKESMAS WINONG I
		PUSKESMAS WINONG II						**1.020.000.000,00**							**1.670.500.000,00**	
	1	**URUSAN PEMERINTAHAN WAJIB YANG BERKAITAN DENGAN PELAYANAN DASAR**						**1.020.000.000,00**							**1.670.500.000,00**	

NO	KODE	URUSAN / BIDANG URUSAN / PROGRAM / OUTCOME / KEGIATAN / SUB KEGIATAN	INDIKATOR PROGRAM / KEGIATAN / SUB KEGIATAN	TARGET AKHIR PERIODE RENSTRA OPD	REALISASI CAPAIAN RENJA OPD TAHUN 2024	PRAKIRAAN CAPAIAN TARGET RENJA OPD TAHUN 2025	CAPAIAN KINERJA DAN KERANGKA PENDANAAN						KELOMPOK SASARAN	PRAKIRAAN MAJU RENCANA TAHUN 2027		PERANGKAT DAERAH PENANGGUNG JAWAB
							TARGET 2026	PAGU INDIKATIF (Rp)	LOKASI	SUMBER DANA	PRIORITAS			TARGET	PAGU INDIKATIF (Rp)	
											NASIONAL	DAERAH				
1	2	3	4	5	6	7	8	9	10	11	12	13	14	15	16	17
	1.02	**URUSAN PEMERINTAHAN BIDANG KESEHATAN**						**1.020.000.000,00**							**1.670.500.000,00**	
1.	**1.02.01**	**PROGRAM PENUNJANG URUSAN PEMERINTAHAN DAERAH KABUPATEN/KOTA**					**-**	**1.020.000.000,00**							**1.050.000.000,00**	
	1.02.01.2.10	Peningkatan Pelayanan BLUD	*Persentase urusan rutin yang terpenuhi sesuai standar Persentase Urusan Rutin yang Terpenuhi sesuai Standar*	-			100 % 100 %	1.020.000.000,00			-	Penguatan Landasan Pembentukan Sumber Daya Manusia Berdaya Saing Dan Berkarakter Peningkatan dan pemerataan Kualitas Sumber Daya Manusia	-	-	1.050.000.000,00	PUSKESMAS WINONG II
	1.02.01.2.10.0001	Pelayanan dan Penunjang Pelayanan BLUD														
			Jumlah BLUD yang Menyediakan Pelayanan dan Penunjang Pelayanan				1 Unit Kerja	1.020.000.000,00	Kab. Pati, Winong, Semua Kel/Desa	RETRIBUSI PELAYANAN KESEHATAN DI PUSKESMAS	-	Penguatan Landasan Pembentukan Sumber Daya Manusia Berdaya Saing Dan Berkarakter Peningkatan dan pemerataan Kualitas Sumber Daya Manusia	-		1.050.000.000,00	PUSKESMAS WINONG II
2.	**1.02.02**	**PROGRAM PEMENUHAN UPAYA KESEHATAN PERORANGAN DAN UPAYA KESEHATAN MASYARAKAT**					**-**	**0,00**							**613.500.000,00**	
	1.02.02.2.02	Penyediaan Layanan Kesehatan untuk UKM dan UKP Rujukan Tingkat Daerah Kabupaten/Kota	-	-			-	0,00			-	Penguatan Landasan Pembentukan Sumber Daya Manusia Berdaya Saing Dan Berkarakter Peningkatan dan pemerataan Kualitas Sumber Daya Manusia	-	-	613.500.000,00	PUSKESMAS WINONG II

NO	KODE	URUSAN / BIDANG URUSAN / PROGRAM / OUTCOME / KEGIATAN / SUB KEGIATAN	INDIKATOR PROGRAM / KEGIATAN / SUB KEGIATAN	TARGET AKHIR PERIODE RENSTRA OPD	REALISASI CAPAIAN RENJA OPD TAHUN 2024	PRAKIRAAN CAPAIAN TARGET RENJA OPD TAHUN 2025	CAPAIAN KINERJA DAN KERANGKA PENDANAAN						KELOMPOK SASARAN	PRAKIRAAN MAJU RENCANA TAHUN 2027		PERANGKAT DAERAH PENANGGUNG JAWAB
							TARGET 2026	PAGU INDIKATIF (Rp)	LOKASI	SUMBER DANA	PRIORITAS			TARGET	PAGU INDIKATIF (Rp)	
											NASIONAL	DAERAH				
1	2	3	4	5	6	7	8	9	10	11	12	13	14	15	16	17
	1.02.02.2.02.0001	Pengelolaan Pelayanan Kesehatan Ibu Hamil														
			Jumlah Ibu Hamil yang Mendapatkan Pelayanan Kesehatan Sesuai Standar				100% Orang	0,00	Kab. Pati, Winong, Semua Kel/Desa	DAK NON FISIK-DANA BOK-BOK PUSKESMAS	-	Penguatan Landasan Pembentukan Sumber Daya Manusia Berdaya Saing Dan Berkarakter Peningkatan dan pemerataan Kualitas Sumber Daya Manusia	-		120.000.000,00	PUSKESMAS WINONG II
	1.02.02.2.02.0005	Pengelolaan Pelayanan Kesehatan pada Usia Pendidikan Dasar														
			Jumlah Anak Usia Pendidikan Dasar yang Mendapatkan Pelayanan Kesehatan Sesuai Standar				100% Orang	0,00	Kab. Pati, Winong, Semua Kel/Desa	DAK NON FISIK-DANA BOK-BOK PUSKESMAS	-	Penguatan Landasan Pembentukan Sumber Daya Manusia Berdaya Saing Dan Berkarakter Peningkatan dan pemerataan Kualitas Sumber Daya Manusia	-		16.000.000,00	PUSKESMAS WINONG II
	1.02.02.2.02.0010	Pengelolaan Pelayanan Kesehatan Orang dengan Gangguan Jiwa Berat														
			Jumlah Orang yang Mendapatkan Pelayanan Kesehatan Orang dengan Gangguan Jiwa Berat Sesuai Standar				100% Orang	0,00	Kab. Pati, Winong, Semua Kel/Desa	DAK NON FISIK-DANA BOK-BOK PUSKESMAS	-	Penguatan Landasan Pembentukan Sumber Daya Manusia Berdaya Saing Dan Berkarakter Peningkatan dan pemerataan Kualitas Sumber Daya Manusia	-		9.000.000,00	PUSKESMAS WINONG II
	1.02.02.2.02.0011	Pengelolaan Pelayanan Kesehatan Orang Terduga Tuberkulosis														

NO	KODE	URUSAN / BIDANG URUSAN / PROGRAM / OUTCOME / KEGIATAN / SUB KEGIATAN	INDIKATOR PROGRAM / KEGIATAN / SUB KEGIATAN	TARGET AKHIR PERIODE RENSTRA OPD	REALISASI CAPAIAN RENJA OPD TAHUN 2024	PRAKIRAAN CAPAIAN TARGET RENJA OPD TAHUN 2025	CAPAIAN KINERJA DAN KERANGKA PENDANAAN						KELOMPOK SASARAN	PRAKIRAAN MAJU RENCANA TAHUN 2027		PERANGKAT DAERAH PENANGGUNG JAWAB
							TARGET 2026	PAGU INDIKATIF (Rp)	LOKASI	SUMBER DANA	PRIORITAS			TARGET	PAGU INDIKATIF (Rp)	
											NASIONAL	DAERAH				
1	2	3	4	5	6	7	8	9	10	11	12	13	14	15	16	17
			Jumlah Orang Terduga Menderita Tuberkulosis yang Mendapatkan Pelayanan Sesuai Standar				100% Orang	0,00	Kab. Pati, Winong, Semua Kel/Desa	DAK NON FISIK-DANA BOK-BOK PUSKESMAS	-	Penguatan Landasan Pembentukan Sumber Daya Manusia Berdaya Saing Dan Berkarakter Peningkatan dan pemerataan Kualitas Sumber Daya Manusia	-		11.000.000,00	PUSKESMAS WINONG II
	1.02.02.2.02.0015	Pengelolaan Pelayanan Kesehatan Gizi Masyarakat														
			Jumlah Dokumen Hasil Pengelolaan Pelayanan Kesehatan Gizi Masyarakat				100% Dokumen	0,00	Kab. Pati, Winong, Semua Kel/Desa	DAK NON FISIK-DANA BOK-BOK PUSKESMAS	-	Penguatan Landasan Pembentukan Sumber Daya Manusia Berdaya Saing Dan Berkarakter Peningkatan dan pemerataan Kualitas Sumber Daya Manusia	-		150.000.000,00	PUSKESMAS WINONG II
	1.02.02.2.02.0016	Pengelolaan Pelayanan Kesehatan Kerja dan Olahraga														
			Jumlah Dokumen Hasil Pengelolaan Pelayanan Kesehatan Kerja dan Olahraga				100% Dokumen	0,00	Kab. Pati, Winong, Semua Kel/Desa	DAK NON FISIK-DANA BOK-BOK PUSKESMAS	-	Penguatan Landasan Pembentukan Sumber Daya Manusia Berdaya Saing Dan Berkarakter Peningkatan dan pemerataan Kualitas Sumber Daya Manusia	-		5.000.000,00	PUSKESMAS WINONG II
	1.02.02.2.02.0017	Pengelolaan Pelayanan Kesehatan Lingkungan														

NO	KODE	URUSAN / BIDANG URUSAN / PROGRAM / OUTCOME / KEGIATAN / SUB KEGIATAN	INDIKATOR PROGRAM / KEGIATAN / SUB KEGIATAN	TARGET AKHIR PERIODE RENSTRA OPD	REALISASI CAPAIAN RENJA OPD TAHUN 2024	PRAKIRAAN CAPAIAN TARGET RENJA OPD TAHUN 2025	CAPAIAN KINERJA DAN KERANGKA PENDANAAN						KELOMPOK SASARAN	PRAKIRAAN MAJU RENCANA TAHUN 2027		PERANGKAT DAERAH PENANGGUNG JAWAB
							TARGET 2026	PAGU INDIKATIF (Rp)	LOKASI	SUMBER DANA	PRIORITAS			TARGET	PAGU INDIKATIF (Rp)	
											NASIONAL	DAERAH				
1	2	3	4	5	6	7	8	9	10	11	12	13	14	15	16	17
			Jumlah Dokumen Hasil Pengelolaan Pelayanan Kesehatan Lingkungan				100% Dokumen	0,00	Kab. Pati, Winong, Semua Kel/Desa	DAK NON FISIK-DANA BOK-BOK PUSKESMAS	-	Penguatan Landasan Pembentukan Sumber Daya Manusia Berdaya Saing Dan Berkarakter Peningkatan dan pemerataan Kualitas Sumber Daya Manusia	-		8.500.000,00	PUSKESMAS WINONG II
	1.02.02.2.02.0020	Pengelolaan Surveilans Kesehatan														
			Jumlah Dokumen Hasil Pengelolaan Surveilans Kesehatan				100% Dokumen	0,00	Kab. Pati, Winong, Semua Kel/Desa	DAK NON FISIK-DANA BOK-BOK PUSKESMAS	-	Penguatan Landasan Pembentukan Sumber Daya Manusia Berdaya Saing Dan Berkarakter Peningkatan dan pemerataan Kualitas Sumber Daya Manusia	-		16.000.000,00	PUSKESMAS WINONG II
	1.02.02.2.02.0021	Pengelolaan Pelayanan Kesehatan Orang dengan Masalah Kesehatan Jiwa (ODMK)														
			Jumlah Orang dengan Masalah Kejiwaan (ODMK) yang Mendapatkan Pelayanan Kesehatan				100% Orang	0,00	Kab. Pati, Winong, Semua Kel/Desa	DAK NON FISIK-DANA BOK-BOK PUSKESMAS	-	Penguatan Landasan Pembentukan Sumber Daya Manusia Berdaya Saing Dan Berkarakter Peningkatan dan pemerataan Kualitas Sumber Daya Manusia	-		7.500.000,00	PUSKESMAS WINONG II
	1.02.02.2.02.0025	Pelayanan Kesehatan Penyakit Menular dan Tidak Menular														

NO	KODE	URUSAN / BIDANG URUSAN / PROGRAM / OUTCOME / KEGIATAN / SUB KEGIATAN	INDIKATOR PROGRAM / KEGIATAN / SUB KEGIATAN	TARGET AKHIR PERIODE RENSTRA OPD	REALISASI CAPAIAN RENJA OPD TAHUN 2024	PRAKIRAAN CAPAIAN TARGET RENJA OPD TAHUN 2025	CAPAIAN KINERJA DAN KERANGKA PENDANAAN						KELOMPOK SASARAN	PRAKIRAAN MAJU RENCANA TAHUN 2027		PERANGKAT DAERAH PENANGGUNG JAWAB
							TARGET 2026	PAGU INDIKATIF (Rp)	LOKASI	SUMBER DANA	PRIORITAS			TARGET	PAGU INDIKATIF (Rp)	
											NASIONAL	DAERAH				
1	2	3	4	5	6	7	8	9	10	11	12	13	14	15	16	17
			Jumlah Dokumen Hasil Pelayanan Kesehatan Penyakit Menular dan Tidak Menular				100% Dokumen	0,00	Kab. Pati, Winong, Semua Kel/Desa	DAK NON FISIK-DANA BOK-BOK PUSKESMAS	-	Penguatan Landasan Pembentukan Sumber Daya Manusia Berdaya Saing Dan Berkarakter Peningkatan dan pemerataan Kualitas Sumber Daya Manusia	-		91.000.000,00	PUSKESMAS WINONG II
	1.02.02.2.02.0033	Operasional Pelayanan Puskesmas														
			Jumlah Dokumen Operasional Pelayanan Puskesmas				100% Dokumen	0,00	Kab. Pati, Winong, Semua Kel/Desa	DAK NON FISIK-DANA BOK-BOK PUSKESMAS	-	Penguatan Landasan Pembentukan Sumber Daya Manusia Berdaya Saing Dan Berkarakter Peningkatan dan pemerataan Kualitas Sumber Daya Manusia	-		160.000.000,00	PUSKESMAS WINONG II
	1.02.02.2.02.0044	Pengelolaan Pelayanan Kesehatan Reproduksi														
			Jumlah dokumen hasil pengelolaan pelayanan kesehatan reproduksi				100% Dokumen	0,00	Kab. Pati, Winong, Semua Kel/Desa	DAK NON FISIK-DANA BOK-BOK PUSKESMAS	-	Penguatan Landasan Pembentukan Sumber Daya Manusia Berdaya Saing Dan Berkarakter Peningkatan dan pemerataan Kualitas Sumber Daya Manusia	-		11.000.000,00	PUSKESMAS WINONG II
	1.02.02.2.02.0046	Pengelolaan upaya kesehatan Ibu dan Anak														

NO	KODE	URUSAN / BIDANG URUSAN / PROGRAM / OUTCOME / KEGIATAN / SUB KEGIATAN	INDIKATOR PROGRAM / KEGIATAN / SUB KEGIATAN	TARGET AKHIR PERIODE RENSTRA OPD	REALISASI CAPAIAN RENJA OPD TAHUN 2024	PRAKIRAAN CAPAIAN TARGET RENJA OPD TAHUN 2025	CAPAIAN KINERJA DAN KERANGKA PENDANAAN						KELOMPOK SASARAN	PRAKIRAAN MAJU RENCANA TAHUN 2027		PERANGKAT DAERAH PENANGGUNG JAWAB
							TARGET 2026	PAGU INDIKATIF (Rp)	LOKASI	SUMBER DANA	PRIORITAS			TARGET	PAGU INDIKATIF (Rp)	
											NASIONAL	DAERAH				
1	2	3	4	5	6	7	8	9	10	11	12	13	14	15	16	17
			Jumlah dokumen hasil pengelolaan upaya kesehatan ibu dan anak				100% Dokumen	0,00	Kab. Pati, Winong, Semua Kel/Desa	DAK NON FISIK-DANA BOK-BOK PUSKESMAS	-	Penguatan Landasan Pembentukan Sumber Daya Manusia Berdaya Saing Dan Berkarakter Peningkatan dan pemerataan Kualitas Sumber Daya Manusia	-		500.000,00	PUSKESMAS WINONG II
	1.02.02.2.02.0047	Pengelolaan Pelayanan Kelanjutusiaan														
			Jumlah dokumen hasil pengelolaan pelayanan kelanjutusiaan				100% Dokumen	0,00	Kab. Pati, Winong, Semua Kel/Desa	DAK NON FISIK-DANA BOK-BOK PUSKESMAS	-	Penguatan Landasan Pembentukan Sumber Daya Manusia Berdaya Saing Dan Berkarakter Peningkatan dan pemerataan Kualitas Sumber Daya Manusia	-		8.000.000,00	PUSKESMAS WINONG II
3.	**1.02.05**	**PROGRAM PEMBERDAYAAN MASYARAKAT BIDANG KESEHATAN**					**-**	**0,00**							**7.000.000,00**	
	1.02.05.2.03	Pengembangan dan Pelaksanaan Upaya Kesehatan Bersumber Daya Masyarakat (UKBM) Tingkat Daerah Kabupaten/Kota	-	-			-	0,00			-	Penguatan Landasan Pembentukan Sumber Daya Manusia Berdaya Saing Dan Berkarakter Peningkatan dan pemerataan Kualitas Sumber Daya Manusia	-	-	7.000.000,00	PUSKESMAS WINONG II
	1.02.05.2.03.0001	Bimbingan Teknis dan Supervisi Pengembangan dan Pelaksanaan Upaya Kesehatan Bersumber Daya Masyarakat (UKBM)														

NO	KODE	URUSAN / BIDANG URUSAN / PROGRAM / OUTCOME / KEGIATAN / SUB KEGIATAN	INDIKATOR PROGRAM / KEGIATAN / SUB KEGIATAN	TARGET AKHIR PERIODE RENSTRA OPD	REALISASI CAPAIAN RENJA OPD TAHUN 2024	PRAKIRAAN CAPAIAN TARGET RENJA OPD TAHUN 2025	CAPAIAN KINERJA DAN KERANGKA PENDANAAN						KELOMPOK SASARAN	PRAKIRAAN MAJU RENCANA TAHUN 2027		PERANGKAT DAERAH PENANGGUNG JAWAB
							TARGET 2026	PAGU INDIKATIF (Rp)	LOKASI	SUMBER DANA	PRIORITAS			TARGET	PAGU INDIKATIF (Rp)	
											NASIONAL	DAERAH				
1	2	3	4	5	6	7	8	9	10	11	12	13	14	15	16	17
			Jumlah Dokumen Hasil Bimbingan Teknis dan Supervisi Upaya Kesehatan Bersumber Daya Masyarakat (UKBM)				100% Dokumen	0,00	Kab. Pati, Winong, Semua Kel/Desa	DAK NON FISIK-DANA BOK-BOK PUSKESMAS	-	Penguatan Landasan Pembentukan Sumber Daya Manusia Berdaya Saing Dan Berkarakter Peningkatan dan pemerataan Kualitas Sumber Daya Manusia	-		7.000.000,00	PUSKESMAS WINONG II
		PUSKESMAS PUCAKWANGI I						**1.385.470.000,00**							**2.186.450.000,00**	
	1	**URUSAN PEMERINTAHAN WAJIB YANG BERKAITAN DENGAN PELAYANAN DASAR**						**1.385.470.000,00**							**2.186.450.000,00**	
	1.02	**URUSAN PEMERINTAHAN BIDANG KESEHATAN**						**1.385.470.000,00**							**2.186.450.000,00**	
1.	**1.02.01**	**PROGRAM PENUNJANG URUSAN PEMERINTAHAN DAERAH KABUPATEN/KOTA**					**-**	**1.385.470.000,00**							**1.500.000.000,00**	
	1.02.01.2.10	Peningkatan Pelayanan BLUD	-	-			-	1.385.470.000,00			Memperkuat pembangunan sumber daya manusia (SDM), sains, teknologi, pendidikan, kesehatan, prestasi olahraga, kesetaraan gender, serta penguatan peran perempuan, pemuda (generasi milenial dan generasi Z), dan penyandang disabilitas.	Penguatan Landasan Pembentukan Sumber Daya Manusia Berdaya Saing Dan Berkarakter Peningkatan dan pemerataan Kualitas Sumber Daya Manusia	Dinas Kesehatan Kab Pati dan UPTD	-	1.500.000.000,00	PUSKESMAS PUCAKWANGI I
	1.02.01.2.10.0001	Pelayanan dan Penunjang Pelayanan BLUD														

NO	KODE	URUSAN / BIDANG URUSAN / PROGRAM / OUTCOME / KEGIATAN / SUB KEGIATAN	INDIKATOR PROGRAM / KEGIATAN / SUB KEGIATAN	TARGET AKHIR PERIODE RENSTRA OPD	REALISASI CAPAIAN RENJA OPD TAHUN 2024	PRAKIRAAN CAPAIAN TARGET RENJA OPD TAHUN 2025	CAPAIAN KINERJA DAN KERANGKA PENDANAAN						KELOMPOK SASARAN	PRAKIRAAN MAJU RENCANA TAHUN 2027		PERANGKAT DAERAH PENANGGUNG JAWAB
							TARGET 2026	PAGU INDIKATIF (Rp)	LOKASI	SUMBER DANA	PRIORITAS			TARGET	PAGU INDIKATIF (Rp)	
											NASIONAL	DAERAH				
1	2	3	4	5	6	7	8	9	10	11	12	13	14	15	16	17
			Jumlah BLUD yang Menyediakan Pelayanan dan Penunjang Pelayanan				1 Unit Kerja	1.385.470.000,00	Kab. Pati, Pucakwangi, Semua Kel/Desa	RETRIBUSI PELAYANAN KESEHATAN DI PUSKESMAS	Memperkuat pembangunan sumber daya manusia (SDM), sains, teknologi, pendidikan, kesehatan, prestasi olahraga, kesetaraan gender, serta penguatan peran perempuan, pemuda (generasi milenial dan generasi Z), dan penyandang disabilitas.	Penguatan Landasan Pembentukan Sumber Daya Manusia Berdaya Saing Dan Berkarakter Peningkatan dan pemerataan Kualitas Sumber Daya Manusia	Dinas Kesehatan Kab Pati dan UPTD		1.500.000.000,00	PUSKESMAS PUCAKWANGI I
2.	**1.02.02**	**PROGRAM PEMENUHAN UPAYA KESEHATAN PERORANGAN DAN UPAYA KESEHATAN MASYARAKAT**					**-**	**0,00**							**658.950.000,00**	
	1.02.02.2.02	Penyediaan Layanan Kesehatan untuk UKM dan UKP Rujukan Tingkat Daerah Kabupaten/Kota	-	-			-	0,00			-	Penguatan Landasan Pembentukan Sumber Daya Manusia Berdaya Saing Dan Berkarakter Peningkatan dan pemerataan Kualitas Sumber Daya Manusia	-	-	658.950.000,00	PUSKESMAS PUCAKWANGI I
	1.02.02.2.02.0001	Pengelolaan Pelayanan Kesehatan Ibu Hamil														

NO	KODE	URUSAN / BIDANG URUSAN / PROGRAM / OUTCOME / KEGIATAN / SUB KEGIATAN	INDIKATOR PROGRAM / KEGIATAN / SUB KEGIATAN	TARGET AKHIR PERIODE RENSTRA OPD	REALISASI CAPAIAN RENJA OPD TAHUN 2024	PRAKIRAAN CAPAIAN TARGET RENJA OPD TAHUN 2025	CAPAIAN KINERJA DAN KERANGKA PENDANAAN						KELOMPOK SASARAN	PRAKIRAAN MAJU RENCANA TAHUN 2027		PERANGKAT DAERAH PENANGGUNG JAWAB
							TARGET 2026	PAGU INDIKATIF (Rp)	LOKASI	SUMBER DANA	PRIORITAS			TARGET	PAGU INDIKATIF (Rp)	
											NASIONAL	DAERAH				
1	2	3	4	5	6	7	8	9	10	11	12	13	14	15	16	17
			Jumlah Ibu Hamil yang Mendapatkan Pelayanan Kesehatan Sesuai Standar				300 Orang	0,00	Kab. Pati, Semua Kecamatan, Semua Kel/Desa Kab. Pati, Pucakwangi, Semua Kel/Desa	DAK NON FISIK-DANA BOK-BOK PUSKESMAS	-	Penguatan Landasan Pembentukan Sumber Daya Manusia Berdaya Saing Dan Berkarakter Peningkatan dan pemerataan Kualitas Sumber Daya Manusia	-		110.500.000,00	PUSKESMAS PUCAKWANGI I
	1.02.02.2.02.0005	Pengelolaan Pelayanan Kesehatan pada Usia Pendidikan Dasar														
			Jumlah Anak Usia Pendidikan Dasar yang Mendapatkan Pelayanan Kesehatan Sesuai Standar				1400 Orang	0,00	Kab. Pati, Pucakwangi, Semua Kel/Desa	DAK NON FISIK-DANA BOK-BOK PUSKESMAS	-	Penguatan Landasan Pembentukan Sumber Daya Manusia Berdaya Saing Dan Berkarakter Peningkatan dan pemerataan Kualitas Sumber Daya Manusia	-		25.000.000,00	PUSKESMAS PUCAKWANGI I
	1.02.02.2.02.0010	Pengelolaan Pelayanan Kesehatan Orang dengan Gangguan Jiwa Berat														
			Jumlah Orang yang Mendapatkan Pelayanan Kesehatan Orang dengan Gangguan Jiwa Berat Sesuai Standar				70 Orang Orang	0,00	Kab. Pati, Pucakwangi, Semua Kel/Desa	DAK NON FISIK-DANA BOK-BOK PUSKESMAS	-	Penguatan Landasan Pembentukan Sumber Daya Manusia Berdaya Saing Dan Berkarakter Peningkatan dan pemerataan Kualitas Sumber Daya Manusia	-		20.000.000,00	PUSKESMAS PUCAKWANGI I
	1.02.02.2.02.0011	Pengelolaan Pelayanan Kesehatan Orang Terduga Tuberkulosis														

NO	KODE	URUSAN / BIDANG URUSAN / PROGRAM / OUTCOME / KEGIATAN / SUB KEGIATAN	INDIKATOR PROGRAM / KEGIATAN / SUB KEGIATAN	TARGET AKHIR PERIODE RENSTRA OPD	REALISASI CAPAIAN RENJA OPD TAHUN 2024	PRAKIRAAN CAPAIAN TARGET RENJA OPD TAHUN 2025	CAPAIAN KINERJA DAN KERANGKA PENDANAAN						KELOMPOK SASARAN	PRAKIRAAN MAJU RENCANA TAHUN 2027		PERANGKAT DAERAH PENANGGUNG JAWAB
							TARGET 2026	PAGU INDIKATIF (Rp)	LOKASI	SUMBER DANA	PRIORITAS			TARGET	PAGU INDIKATIF (Rp)	
											NASIONAL	DAERAH				
1	2	3	4	5	6	7	8	9	10	11	12	13	14	15	16	17
			Jumlah Orang Terduga Menderita Tuberkulosis yang Mendapatkan Pelayanan Sesuai Standar				30 Orang Orang	0,00	Kab. Pati, Pucakwangi, Semua Kel/Desa	DAK NON FISIK-DANA BOK-BOK PUSKESMAS	-	Penguatan Landasan Pembentukan Sumber Daya Manusia Berdaya Saing Dan Berkarakter Peningkatan dan pemerataan Kualitas Sumber Daya Manusia	-		15.000.000,00	PUSKESMAS PUCAKWANGI I
	1.02.02.2.02.0015	Pengelolaan Pelayanan Kesehatan Gizi Masyarakat														
			Jumlah Dokumen Hasil Pengelolaan Pelayanan Kesehatan Gizi Masyarakat				12 laporan Dokumen	0,00	Kab. Pati, Pucakwangi, Semua Kel/Desa	DAK NON FISIK-DANA BOK-BOK PUSKESMAS	-	Penguatan Landasan Pembentukan Sumber Daya Manusia Berdaya Saing Dan Berkarakter Peningkatan dan pemerataan Kualitas Sumber Daya Manusia	-		170.000.000,00	PUSKESMAS PUCAKWANGI I
	1.02.02.2.02.0016	Pengelolaan Pelayanan Kesehatan Kerja dan Olahraga														
			Jumlah Dokumen Hasil Pengelolaan Pelayanan Kesehatan Kerja dan Olahraga				12 laporan Dokumen	0,00	Kab. Pati, Pucakwangi, Semua Kel/Desa	DAK NON FISIK-DANA BOK-BOK PUSKESMAS	-	Penguatan Landasan Pembentukan Sumber Daya Manusia Berdaya Saing Dan Berkarakter Peningkatan dan pemerataan Kualitas Sumber Daya Manusia	-		14.000.000,00	PUSKESMAS PUCAKWANGI I
	1.02.02.2.02.0017	Pengelolaan Pelayanan Kesehatan Lingkungan														

NO	KODE	URUSAN / BIDANG URUSAN / PROGRAM / OUTCOME / KEGIATAN / SUB KEGIATAN	INDIKATOR PROGRAM / KEGIATAN / SUB KEGIATAN	TARGET AKHIR PERIODE RENSTRA OPD	REALISASI CAPAIAN RENJA OPD TAHUN 2024	PRAKIRAAN CAPAIAN TARGET RENJA OPD TAHUN 2025	CAPAIAN KINERJA DAN KERANGKA PENDANAAN						KELOMPOK SASARAN	PRAKIRAAN MAJU RENCANA TAHUN 2027		PERANGKAT DAERAH PENANGGUNG JAWAB
							TARGET 2026	PAGU INDIKATIF (Rp)	LOKASI	SUMBER DANA	PRIORITAS			TARGET	PAGU INDIKATIF (Rp)	
											NASIONAL	DAERAH				
1	2	3	4	5	6	7	8	9	10	11	12	13	14	15	16	17
			Jumlah Dokumen Hasil Pengelolaan Pelayanan Kesehatan Lingkungan				12 Dokumen	0,00	Kab. Pati, Pucakwangi, Semua Kel/Desa	DAK NON FISIK-DANA BOK-BOK PUSKESMAS	-	Penguatan Landasan Pembentukan Sumber Daya Manusia Berdaya Saing Dan Berkarakter Peningkatan dan pemerataan Kualitas Sumber Daya Manusia	-		15.000.000,00	PUSKESMAS PUCAKWANGI
	1.02.02.2.02.0020	Pengelolaan Surveilans Kesehatan														
			Jumlah Dokumen Hasil Pengelolaan Surveilans Kesehatan				12 Dokumen	0,00	Kab. Pati, Pucakwangi, Semua Kel/Desa	DAK NON FISIK-DANA BOK-BOK PUSKESMAS	-	Penguatan Landasan Pembentukan Sumber Daya Manusia Berdaya Saing Dan Berkarakter Peningkatan dan pemerataan Kualitas Sumber Daya Manusia	-		19.000.000,00	PUSKESMAS PUCAKWANGI
	1.02.02.2.02.0021	Pengelolaan Pelayanan Kesehatan Orang dengan Masalah Kesehatan Jiwa (ODMK)														
			Jumlah Orang dengan Masalah Kejiwaan (ODMK) yang Mendapatkan Pelayanan Kesehatan				200 Orang	0,00	Kab. Pati, Pucakwangi, Semua Kel/Desa	DAK NON FISIK-DANA BOK-BOK PUSKESMAS	-	Penguatan Landasan Pembentukan Sumber Daya Manusia Berdaya Saing Dan Berkarakter Peningkatan dan pemerataan Kualitas Sumber Daya Manusia	-		12.500.000,00	PUSKESMAS PUCAKWANGI
	1.02.02.2.02.0025	Pelayanan Kesehatan Penyakit Menular dan Tidak Menular														

NO	KODE	URUSAN / BIDANG URUSAN / PROGRAM / OUTCOME / KEGIATAN / SUB KEGIATAN	INDIKATOR PROGRAM / KEGIATAN / SUB KEGIATAN	TARGET AKHIR PERIODE RENSTRA OPD	REALISASI CAPAIAN RENJA OPD TAHUN 2024	PRAKIRAAN CAPAIAN TARGET RENJA OPD TAHUN 2025	CAPAIAN KINERJA DAN KERANGKA PENDANAAN						KELOMPOK SASARAN	PRAKIRAAN MAJU RENCANA TAHUN 2027		PERANGKAT DAERAH PENANGGUNG JAWAB
							TARGET 2026	PAGU INDIKATIF (Rp)	LOKASI	SUMBER DANA	PRIORITAS			TARGET	PAGU INDIKATIF (Rp)	
											NASIONAL	DAERAH				
1	2	3	4	5	6	7	8	9	10	11	12	13	14	15	16	17
			Jumlah Dokumen Hasil Pelayanan Kesehatan Penyakit Menular dan Tidak Menular				12 Dokumen	0,00	Kab. Pati, Pucakwangi, Semua Kel/Desa	DAK NON FISIK-DANA BOK-BOK PUSKESMAS	-	Penguatan Landasan Pembentukan Sumber Daya Manusia Berdaya Saing Dan Berkarakter Peningkatan dan pemerataan Kualitas Sumber Daya Manusia	-		112.000.000,00	PUSKESMAS PUCAKWANGI
	1.02.02.2.02.0033	Operasional Pelayanan Puskesmas														
			Jumlah Dokumen Operasional Pelayanan Puskesmas				12 Dokumen	0,00	Kab. Pati, Pucakwangi, Semua Kel/Desa	DAK NON FISIK-DANA BOK-BOK PUSKESMAS	-	Penguatan Landasan Pembentukan Sumber Daya Manusia Berdaya Saing Dan Berkarakter Peningkatan dan pemerataan Kualitas Sumber Daya Manusia	-		125.500.000,00	PUSKESMAS PUCAKWANGI
	1.02.02.2.02.0044	Pengelolaan Pelayanan Kesehatan Reproduksi														
			Jumlah dokumen hasil pengelolaan pelayanan kesehatan reproduksi				12 Dokumen	0,00	Kab. Pati, Pucakwangi, Semua Kel/Desa	DAK NON FISIK-DANA BOK-BOK PUSKESMAS	-	Penguatan Landasan Pembentukan Sumber Daya Manusia Berdaya Saing Dan Berkarakter Peningkatan dan pemerataan Kualitas Sumber Daya Manusia	-		7.000.000,00	PUSKESMAS PUCAKWANGI
	1.02.02.2.02.0046	Pengelolaan upaya kesehatan Ibu dan Anak														

NO	KODE	URUSAN / BIDANG URUSAN / PROGRAM / OUTCOME / KEGIATAN / SUB KEGIATAN	INDIKATOR PROGRAM / KEGIATAN / SUB KEGIATAN	TARGET AKHIR PERIODE RENSTRA OPD	REALISASI CAPAIAN RENJA OPD TAHUN 2024	PRAKIRAAN CAPAIAN TARGET RENJA OPD TAHUN 2025	CAPAIAN KINERJA DAN KERANGKA PENDANAAN						KELOMPOK SASARAN	PRAKIRAAN MAJU RENCANA TAHUN 2027		PERANGKAT DAERAH PENANGGUNG JAWAB
							TARGET 2026	PAGU INDIKATIF (Rp)	LOKASI	SUMBER DANA	PRIORITAS			TARGET	PAGU INDIKATIF (Rp)	
											NASIONAL	DAERAH				
1	2	3	4	5	6	7	8	9	10	11	12	13	14	15	16	17
			Jumlah dokumen hasil pengelolaan upaya kesehatan ibu dan anak				12 Dokumen	0,00	Kab. Pati, Pucakwangi, Semua Kel/Desa	DAK NON FISIK-DANA BOK-BOK PUSKESMAS	-	Penguatan Landasan Pembentukan Sumber Daya Manusia Berdaya Saing Dan Berkarakter Peningkatan dan pemerataan Kualitas Sumber Daya Manusia	-		1.450.000,00	PUSKESMAS PUCAKWANGI I
	1.02.02.2.02.0047	Pengelolaan Pelayanan Kelanjutusiaan														
			Jumlah dokumen hasil pengelolaan pelayanan kelanjutusiaan				12 Dokumen	0,00	Kab. Pati, Pucakwangi, Semua Kel/Desa	DAK NON FISIK-DANA BOK-BOK PUSKESMAS	-	Penguatan Landasan Pembentukan Sumber Daya Manusia Berdaya Saing Dan Berkarakter Peningkatan dan pemerataan Kualitas Sumber Daya Manusia	-		12.000.000,00	PUSKESMAS PUCAKWANGI I
3.	**1.02.05**	**PROGRAM PEMBERDAYAAN MASYARAKAT BIDANG KESEHATAN**					**-**	**0,00**							**27.500.000,00**	
	1.02.05.2.03	Pengembangan dan Pelaksanaan Upaya Kesehatan Bersumber Daya Masyarakat (UKBM) Tingkat Daerah Kabupaten/Kota	-	-			-	0,00			-	Penguatan Landasan Pembentukan Sumber Daya Manusia Berdaya Saing Dan Berkarakter Peningkatan dan pemerataan Kualitas Sumber Daya Manusia	-	-	27.500.000,00	PUSKESMAS PUCAKWANGI I
	1.02.05.2.03.0001	Bimbingan Teknis dan Supervisi Pengembangan dan Pelaksanaan Upaya Kesehatan Bersumber Daya Masyarakat (UKBM)														

NO	KODE	URUSAN / BIDANG URUSAN / PROGRAM / OUTCOME / KEGIATAN / SUB KEGIATAN	INDIKATOR PROGRAM / KEGIATAN / SUB KEGIATAN	TARGET AKHIR PERIODE RENSTRA OPD	REALISASI CAPAIAN RENJA OPD TAHUN 2024	PRAKIRAAN CAPAIAN TARGET RENJA OPD TAHUN 2025	CAPAIAN KINERJA DAN KERANGKA PENDANAAN						KELOMPOK SASARAN	PRAKIRAAN MAJU RENCANA TAHUN 2027		PERANGKAT DAERAH PENANGGUNG JAWAB
							TARGET 2026	PAGU INDIKATIF (Rp)	LOKASI	SUMBER DANA	PRIORITAS			TARGET	PAGU INDIKATIF (Rp)	
											NASIONAL	DAERAH				
1	2	3	4	5	6	7	8	9	10	11	12	13	14	15	16	17
			Jumlah Dokumen Hasil Bimbingan Teknis dan Supervisi Upaya Kesehatan Bersumber Daya Masyarakat (UKBM)				12 Dokumen	0,00	Kab. Pati, Pucakwangi, Semua Kel/Desa	DAK NON FISIK-DANA BOK-BOK PUSKESMAS	-	Penguatan Landasan Pembentukan Sumber Daya Manusia Berdaya Saing Dan Berkarakter Peningkatan dan pemerataan Kualitas Sumber Daya Manusia	-		27.500.000,00	PUSKESMAS PUCAKWANGI I
		PUSKESMAS PUCAKWANGI II						**1.770.177.000,00**							**1.925.581.000,00**	
	1	**URUSAN PEMERINTAHAN WAJIB YANG BERKAITAN DENGAN PELAYANAN DASAR**						**1.770.177.000,00**							**1.925.581.000,00**	
	1.02	**URUSAN PEMERINTAHAN BIDANG KESEHATAN**						**1.770.177.000,00**							**1.925.581.000,00**	
1.	**1.02.01**	**PROGRAM PENUNJANG URUSAN PEMERINTAHAN DAERAH KABUPATEN/KOTA**					**-**	**1.770.177.000,00**							**1.450.000.000,00**	
	1.02.01.2.10	Peningkatan Pelayanan BLUD	-	-			-	1.770.177.000,00			-	Penguatan Landasan Pembentukan Sumber Daya Manusia Berdaya Saing Dan Berkarakter Peningkatan dan pemerataan Kualitas Sumber Daya Manusia	-	-	1.450.000.000,00	PUSKESMAS PUCAKWANGI II
	1.02.01.2.10.0001	Pelayanan dan Penunjang Pelayanan BLUD														

NO	KODE	URUSAN / BIDANG URUSAN / PROGRAM / OUTCOME / KEGIATAN / SUB KEGIATAN	INDIKATOR PROGRAM / KEGIATAN / SUB KEGIATAN	TARGET AKHIR PERIODE RENSTRA OPD	REALISASI CAPAIAN RENJA OPD TAHUN 2024	PRAKIRAAN CAPAIAN TARGET RENJA OPD TAHUN 2025	CAPAIAN KINERJA DAN KERANGKA PENDANAAN						KELOMPOK SASARAN	PRAKIRAAN MAJU RENCANA TAHUN 2027		PERANGKAT DAERAH PENANGGUNG JAWAB
							TARGET 2026	PAGU INDIKATIF (Rp)	LOKASI	SUMBER DANA	PRIORITAS			TARGET	PAGU INDIKATIF (Rp)	
											NASIONAL	DAERAH				
1	2	3	4	5	6	7	8	9	10	11	12	13	14	15	16	17
			Jumlah BLUD yang Menyediakan Pelayanan dan Penunjang Pelayanan				100% Unit Kerja	1.770.177.000,00	Kab. Pati, Pucakwangi, Tegalwero	RETRIBUSI PELAYANAN KESEHATAN DI PUSKESMAS	-	Penguatan Landasan Pembentukan Sumber Daya Manusia Berdaya Saing Dan Berkarakter Peningkatan dan pemerataan Kualitas Sumber Daya Manusia	-		1.450.000.000,00	PUSKESMAS PUCAKWANGI II
2.	**1.02.02**	**PROGRAM PEMENUHAN UPAYA KESEHATAN PERORANGAN DAN UPAYA KESEHATAN MASYARAKAT**					**-**	**0,00**							**467.081.000,00**	
	1.02.02.2.02	Penyediaan Layanan Kesehatan untuk UKM dan UKP Rujukan Tingkat Daerah Kabupaten/Kota	-	-			-	0,00			-	Penguatan Landasan Pembentukan Sumber Daya Manusia Berdaya Saing Dan Berkarakter Peningkatan dan pemerataan Kualitas Sumber Daya Manusia	-	-	467.081.000,00	PUSKESMAS PUCAKWANGI II
	1.02.02.2.02.0001	Pengelolaan Pelayanan Kesehatan Ibu Hamil														
			Jumlah Ibu Hamil yang Mendapatkan Pelayanan Kesehatan Sesuai Standar				267 Orang	0,00	Kab. Pati, Pucakwangi, Tegalwero	DAK NON FISIK-DANA BOK-BOK PUSKESMAS	-	Penguatan Landasan Pembentukan Sumber Daya Manusia Berdaya Saing Dan Berkarakter Peningkatan dan pemerataan Kualitas Sumber Daya Manusia	-		85.000.000,00	PUSKESMAS PUCAKWANGI II
	1.02.02.2.02.0005	Pengelolaan Pelayanan Kesehatan pada Usia Pendidikan Dasar														

NO	KODE	URUSAN / BIDANG URUSAN / PROGRAM / OUTCOME / KEGIATAN / SUB KEGIATAN	INDIKATOR PROGRAM / KEGIATAN / SUB KEGIATAN	TARGET AKHIR PERIODE RENSTRA OPD	REALISASI CAPAIAN RENJA OPD TAHUN 2024	PRAKIRAAN CAPAIAN TARGET RENJA OPD TAHUN 2025	CAPAIAN KINERJA DAN KERANGKA PENDANAAN						KELOMPOK SASARAN	PRAKIRAAN MAJU RENCANA TAHUN 2027		PERANGKAT DAERAH PENANGGUNG JAWAB
							TARGET 2026	PAGU INDIKATIF (Rp)	LOKASI	SUMBER DANA	PRIORITAS			TARGET	PAGU INDIKATIF (Rp)	
											NASIONAL	DAERAH				
1	2	3	4	5	6	7	8	9	10	11	12	13	14	15	16	17
			Jumlah Anak Usia Pendidikan Dasar yang Mendapatkan Pelayanan Kesehatan Sesuai Standar				1423 Orang	0,00	Kab. Pati, Pucakwangi, Tegalwero	DAK NON FISIK-DANA BOK-BOK PUSKESMAS	-	Penguatan Landasan Pembentukan Sumber Daya Manusia Berdaya Saing Dan Berkarakter Peningkatan dan pemerataan Kualitas Sumber Daya Manusia	-		14.000.000,00	PUSKESMAS PUCAKWANGI II
	1.02.02.2.02.0010	Pengelolaan Pelayanan Kesehatan Orang dengan Gangguan Jiwa Berat														
			Jumlah Orang yang Mendapatkan Pelayanan Kesehatan Orang dengan Gangguan Jiwa Berat Sesuai Standar				40 Orang	0,00	Kab. Pati, Pucakwangi, Tegalwero	DAK NON FISIK-DANA BOK-BOK PUSKESMAS	-	Penguatan Landasan Pembentukan Sumber Daya Manusia Berdaya Saing Dan Berkarakter Peningkatan dan pemerataan Kualitas Sumber Daya Manusia	-		4.000.000,00	PUSKESMAS PUCAKWANGI II
	1.02.02.2.02.0011	Pengelolaan Pelayanan Kesehatan Orang Terduga Tuberkulosis														
			Jumlah Orang Terduga Menderita Tuberkulosis yang Mendapatkan Pelayanan Sesuai Standar				75 Orang	0,00	Kab. Pati, Pucakwangi, Tegalwero	DAK NON FISIK-DANA BOK-BOK PUSKESMAS	-	Penguatan Landasan Pembentukan Sumber Daya Manusia Berdaya Saing Dan Berkarakter Peningkatan dan pemerataan Kualitas Sumber Daya Manusia	-		5.000.000,00	PUSKESMAS PUCAKWANGI II
	1.02.02.2.02.0015	Pengelolaan Pelayanan Kesehatan Gizi Masyarakat														

NO	KODE	URUSAN / BIDANG URUSAN / PROGRAM / OUTCOME / KEGIATAN / SUB KEGIATAN	INDIKATOR PROGRAM / KEGIATAN / SUB KEGIATAN	TARGET AKHIR PERIODE RENSTRA OPD	REALISASI CAPAIAN RENJA OPD TAHUN 2024	PRAKIRAAN CAPAIAN TARGET RENJA OPD TAHUN 2025	CAPAIAN KINERJA DAN KERANGKA PENDANAAN						KELOMPOK SASARAN	PRAKIRAAN MAJU RENCANA TAHUN 2027		PERANGKAT DAERAH PENANGGUNG JAWAB
							TARGET 2026	PAGU INDIKATIF (Rp)	LOKASI	SUMBER DANA	PRIORITAS			TARGET	PAGU INDIKATIF (Rp)	
											NASIONAL	DAERAH				
1	2	3	4	5	6	7	8	9	10	11	12	13	14	15	16	17
			Jumlah Dokumen Hasil Pengelolaan Pelayanan Kesehatan Gizi Masyarakat				13 Dokumen	0,00	Kab. Pati, Pucakwangi, Tegalwero	DAK NON FISIK-DANA BOK-BOK PUSKESMAS	-	Penguatan Landasan Pembentukan Sumber Daya Manusia Berdaya Saing Dan Berkarakter Peningkatan dan pemerataan Kualitas Sumber Daya Manusia	-		129.261.000,00	PUSKESMAS PUCAKWANGI II
	1.02.02.2.02.0016	Pengelolaan Pelayanan Kesehatan Kerja dan Olahraga														
			Jumlah Dokumen Hasil Pengelolaan Pelayanan Kesehatan Kerja dan Olahraga				13 Dokumen	0,00	Kab. Pati, Pucakwangi, Tegalwero	DAK NON FISIK-DANA BOK-BOK PUSKESMAS	-	Penguatan Landasan Pembentukan Sumber Daya Manusia Berdaya Saing Dan Berkarakter Peningkatan dan pemerataan Kualitas Sumber Daya Manusia	-		2.400.000,00	PUSKESMAS PUCAKWANGI II
	1.02.02.2.02.0017	Pengelolaan Pelayanan Kesehatan Lingkungan														
			Jumlah Dokumen Hasil Pengelolaan Pelayanan Kesehatan Lingkungan				13 Dokumen	0,00	Kab. Pati, Pucakwangi, Tegalwero	DAK NON FISIK-DANA BOK-BOK PUSKESMAS	-	Penguatan Landasan Pembentukan Sumber Daya Manusia Berdaya Saing Dan Berkarakter Peningkatan dan pemerataan Kualitas Sumber Daya Manusia	-		4.000.000,00	PUSKESMAS PUCAKWANGI II
	1.02.02.2.02.0020	Pengelolaan Surveilans Kesehatan														

NO	KODE	URUSAN / BIDANG URUSAN / PROGRAM / OUTCOME / KEGIATAN / SUB KEGIATAN	INDIKATOR PROGRAM / KEGIATAN / SUB KEGIATAN	TARGET AKHIR PERIODE RENSTRA OPD	REALISASI CAPAIAN RENJA OPD TAHUN 2024	PRAKIRAAN CAPAIAN TARGET RENJA OPD TAHUN 2025	CAPAIAN KINERJA DAN KERANGKA PENDANAAN						KELOMPOK SASARAN	PRAKIRAAN MAJU RENCANA TAHUN 2027		PERANGKAT DAERAH PENANGGUNG JAWAB
							TARGET 2026	PAGU INDIKATIF (Rp)	LOKASI	SUMBER DANA	PRIORITAS			TARGET	PAGU INDIKATIF (Rp)	
											NASIONAL	DAERAH				
1	2	3	4	5	6	7	8	9	10	11	12	13	14	15	16	17
			Jumlah Dokumen Hasil Pengelolaan Surveilans Kesehatan				13 Dokumen	0,00	Kab. Pati, Pucakwangi, Tegalwero	DAK NON FISIK-DANA BOK-BOK PUSKESMAS	-	Penguatan Landasan Pembentukan Sumber Daya Manusia Berdaya Saing Dan Berkarakter Peningkatan dan pemerataan Kualitas Sumber Daya Manusia	-		10.000.000,00	PUSKESMAS PUCAKWANGI II
	1.02.02.2.02.0021	Pengelolaan Pelayanan Kesehatan Orang dengan Masalah Kesehatan Jiwa (ODMK)														
			Jumlah Orang dengan Masalah Kejiwaan (ODMK) yang Mendapatkan Pelayanan Kesehatan				40 Orang	0,00	Kab. Pati, Pucakwangi, Tegalwero	DAK NON FISIK-DANA BOK-BOK PUSKESMAS	-	Penguatan Landasan Pembentukan Sumber Daya Manusia Berdaya Saing Dan Berkarakter Peningkatan dan pemerataan Kualitas Sumber Daya Manusia	-		4.500.000,00	PUSKESMAS PUCAKWANGI II
	1.02.02.2.02.0025	Pelayanan Kesehatan Penyakit Menular dan Tidak Menular														
			Jumlah Dokumen Hasil Pelayanan Kesehatan Penyakit Menular dan Tidak Menular				13 Dokumen	0,00	Kab. Pati, Pucakwangi, Tegalwero	DAK NON FISIK-DANA BOK-BOK PUSKESMAS	-	Penguatan Landasan Pembentukan Sumber Daya Manusia Berdaya Saing Dan Berkarakter Peningkatan dan pemerataan Kualitas Sumber Daya Manusia	-		78.000.000,00	PUSKESMAS PUCAKWANGI II
	1.02.02.2.02.0033	Operasional Pelayanan Puskesmas														

NO	KODE	URUSAN / BIDANG URUSAN / PROGRAM / OUTCOME / KEGIATAN / SUB KEGIATAN	INDIKATOR PROGRAM / KEGIATAN / SUB KEGIATAN	TARGET AKHIR PERIODE RENSTRA OPD	REALISASI CAPAIAN RENJA OPD TAHUN 2024	PRAKIRAAN CAPAIAN TARGET RENJA OPD TAHUN 2025	CAPAIAN KINERJA DAN KERANGKA PENDANAAN						KELOMPOK SASARAN	PRAKIRAAN MAJU RENCANA TAHUN 2027		PERANGKAT DAERAH PENANGGUNG JAWAB
							TARGET 2026	PAGU INDIKATIF (Rp)	LOKASI	SUMBER DANA	PRIORITAS			TARGET	PAGU INDIKATIF (Rp)	
											NASIONAL	DAERAH				
1	2	3	4	5	6	7	8	9	10	11	12	13	14	15	16	17
			Jumlah Dokumen Operasional Pelayanan Puskesmas				13 Dokumen	0,00	Kab. Pati, Pucakwangi, Tegalwero	DAK NON FISIK-DANA BOK-BOK PUSKESMAS	-	Penguatan Landasan Pembentukan Sumber Daya Manusia Berdaya Saing Dan Berkarakter Peningkatan dan pemerataan Kualitas Sumber Daya Manusia	-		121.000.000,00	PUSKESMAS PUCAKWANGI II
	1.02.02.2.02.0042	Pengelolaan pelayanan kesehatan Malaria														
			Jumlah orang yang mendapatkan pelayanan kesehatan malaria				2 Orang	0,00	Kab. Pati, Pucakwangi, Tegalwero	DAK NON FISIK-DANA BOK-BOK PUSKESMAS	-	Penguatan Landasan Pembentukan Sumber Daya Manusia Berdaya Saing Dan Berkarakter Peningkatan dan pemerataan Kualitas Sumber Daya Manusia	-		100.000,00	PUSKESMAS PUCAKWANGI II
	1.02.02.2.02.0044	Pengelolaan Pelayanan Kesehatan Reproduksi														
			Jumlah dokumen hasil pengelolaan pelayanan kesehatan reproduksi				13 Dokumen	0,00	Kab. Pati, Pucakwangi, Tegalwero	DAK NON FISIK-DANA BOK-BOK PUSKESMAS	-	Penguatan Landasan Pembentukan Sumber Daya Manusia Berdaya Saing Dan Berkarakter Peningkatan dan pemerataan Kualitas Sumber Daya Manusia	-		5.000.000,00	PUSKESMAS PUCAKWANGI II
	1.02.02.2.02.0046	Pengelolaan upaya kesehatan Ibu dan Anak														

NO	KODE	URUSAN / BIDANG URUSAN / PROGRAM / OUTCOME / KEGIATAN / SUB KEGIATAN	INDIKATOR PROGRAM / KEGIATAN / SUB KEGIATAN	TARGET AKHIR PERIODE RENSTRA OPD	REALISASI CAPAIAN RENJA OPD TAHUN 2024	PRAKIRAAN CAPAIAN TARGET RENJA OPD TAHUN 2025	CAPAIAN KINERJA DAN KERANGKA PENDANAAN						KELOMPOK SASARAN	PRAKIRAAN MAJU RENCANA TAHUN 2027		PERANGKAT DAERAH PENANGGUNG JAWAB
							TARGET 2026	PAGU INDIKATIF (Rp)	LOKASI	SUMBER DANA	PRIORITAS			TARGET	PAGU INDIKATIF (Rp)	
											NASIONAL	DAERAH				
1	2	3	4	5	6	7	8	9	10	11	12	13	14	15	16	17
			Jumlah dokumen hasil pengelolaan upaya kesehatan ibu dan anak				13 Dokumen	0,00	Kab. Pati, Pucakwangi, Tegalwero	DAK NON FISIK-DANA BOK-BOK PUSKESMAS	-	Penguatan Landasan Pembentukan Sumber Daya Manusia Berdaya Saing Dan Berkarakter Peningkatan dan pemerataan Kualitas Sumber Daya Manusia	-		2.820.000,00	PUSKESMAS PUCAKWANGI II
	1.02.02.2.02.0047	Pengelolaan Pelayanan Kelanjutusiaan														
			Jumlah dokumen hasil pengelolaan pelayanan kelanjutusiaan				13 Dokumen	0,00	Kab. Pati, Pucakwangi, Tegalwero	DAK NON FISIK-DANA BOK-BOK PUSKESMAS	-	Penguatan Landasan Pembentukan Sumber Daya Manusia Berdaya Saing Dan Berkarakter Peningkatan dan pemerataan Kualitas Sumber Daya Manusia	-		2.000.000,00	PUSKESMAS PUCAKWANGI II
3.	**1.02.05**	**PROGRAM PEMBERDAYAAN MASYARAKAT BIDANG KESEHATAN**					**-**	**0,00**							**8.500.000,00**	
	1.02.05.2.03	Pengembangan dan Pelaksanaan Upaya Kesehatan Bersumber Daya Masyarakat (UKBM) Tingkat Daerah Kabupaten/Kota	-	-			-	0,00			-	Penguatan Landasan Pembentukan Sumber Daya Manusia Berdaya Saing Dan Berkarakter Peningkatan dan pemerataan Kualitas Sumber Daya Manusia	-	-	8.500.000,00	PUSKESMAS PUCAKWANGI II
	1.02.05.2.03.0001	Bimbingan Teknis dan Supervisi Pengembangan dan Pelaksanaan Upaya Kesehatan Bersumber Daya Masyarakat (UKBM)														

NO	KODE	URUSAN / BIDANG URUSAN / PROGRAM / OUTCOME / KEGIATAN / SUB KEGIATAN	INDIKATOR PROGRAM / KEGIATAN / SUB KEGIATAN	TARGET AKHIR PERIODE RENSTRA OPD	REALISASI CAPAIAN RENJA OPD TAHUN 2024	PRAKIRAAN CAPAIAN TARGET RENJA OPD TAHUN 2025	CAPAIAN KINERJA DAN KERANGKA PENDANAAN						KELOMPOK SASARAN	PRAKIRAAN MAJU RENCANA TAHUN 2027		PERANGKAT DAERAH PENANGGUNG JAWAB
							TARGET 2026	PAGU INDIKATIF (Rp)	LOKASI	SUMBER DANA	PRIORITAS			TARGET	PAGU INDIKATIF (Rp)	
											NASIONAL	DAERAH				
1	2	3	4	5	6	7	8	9	10	11	12	13	14	15	16	17
			Jumlah Dokumen Hasil Bimbingan Teknis dan Supervisi Upaya Kesehatan Bersumber Daya Masyarakat (UKBM)				13 Dokumen	0,00	Kab. Pati, Pucakwangi, Tegalwero	DAK NON FISIK-DANA BOK-BOK PUSKESMAS	-	Penguatan Landasan Pembentukan Sumber Daya Manusia Berdaya Saing Dan Berkarakter Peningkatan dan pemerataan Kualitas Sumber Daya Manusia	-		8.500.000,00	PUSKESMAS PUCAKWANGI II
		PUSKESMAS JAKEN						**2.700.000.000,00**							**2.700.000.000,00**	
	1	**URUSAN PEMERINTAHAN WAJIB YANG BERKAITAN DENGAN PELAYANAN DASAR**						**2.700.000.000,00**							**2.700.000.000,00**	
	1.02	**URUSAN PEMERINTAHAN BIDANG KESEHATAN**						**2.700.000.000,00**							**2.700.000.000,00**	
1.	**1.02.01**	**PROGRAM PENUNJANG URUSAN PEMERINTAHAN DAERAH KABUPATEN/KOTA**					**-**	**2.700.000.000,00**							**2.700.000.000,00**	
	1.02.01.2.10	Peningkatan Pelayanan BLUD	*Persentase Urusan Rutin yang Terpenuhi sesuai Standar* *Persentase urusan rutin yang terpenuhi sesuai standar*	-			100 % 100 %	2.700.000.000,00			Memperkuat pembangunan sumber daya manusia (SDM), sains, teknologi, pendidikan, kesehatan, prestasi olahraga, kesetaraan gender, serta penguatan peran perempuan, pemuda (generasi milenial dan generasi Z), dan penyandang disabilitas.	Penguatan Landasan Pembentukan Sumber Daya Manusia Berdaya Saing Dan Berkarakter Peningkatan dan pemerataan Kualitas Sumber Daya Manusia	UPTD Puskesmas Jaken	-	2.700.000.000,00	PUSKESMAS JAKEN
	1.02.01.2.10.0001	Pelayanan dan Penunjang Pelayanan BLUD														

NO	KODE	URUSAN / BIDANG URUSAN / PROGRAM / OUTCOME / KEGIATAN / SUB KEGIATAN	INDIKATOR PROGRAM / KEGIATAN / SUB KEGIATAN	TARGET AKHIR PERIODE RENSTRA OPD	REALISASI CAPAIAN RENJA OPD TAHUN 2024	PRAKIRAAN CAPAIAN TARGET RENJA OPD TAHUN 2025	CAPAIAN KINERJA DAN KERANGKA PENDANAAN						KELOMPOK SASARAN	PRAKIRAAN MAJU RENCANA TAHUN 2027		PERANGKAT DAERAH PENANGGUNG JAWAB
							TARGET 2026	PAGU INDIKATIF (Rp)	LOKASI	SUMBER DANA	PRIORITAS			TARGET	PAGU INDIKATIF (Rp)	
											NASIONAL	DAERAH				
1	2	3	4	5	6	7	8	9	10	11	12	13	14	15	16	17
			Jumlah BLUD yang Menyediakan Pelayanan dan Penunjang Pelayanan				100% Unit Kerja	2.700.000.000,00	Kab. Pati, Jaken, Semua Kel/Desa	RETRIBUSI PELAYANAN KESEHATAN DI PUSKESMAS	Memperkuat pembangunan sumber daya manusia (SDM), sains, teknologi, pendidikan, kesehatan, prestasi olahraga, kesetaraan gender, serta penguatan peran perempuan, pemuda (generasi milenial dan generasi Z), dan penyandang disabilitas.	Penguatan Landasan Pembentukan Sumber Daya Manusia Berdaya Saing Dan Berkarakter Peningkatan dan pemerataan Kualitas Sumber Daya Manusia	UPTD Puskesmas Jaken		2.700.000.000,00	PUSKESMAS JAKEN
2.	**1.02.02**	**PROGRAM PEMENUHAN UPAYA KESEHATAN PERORANGAN DAN UPAYA KESEHATAN MASYARAKAT**					**-**	**0,00**							**0,00**	
	1.02.02.2.02	Penyediaan Layanan Kesehatan untuk UKM dan UKP Rujukan Tingkat Daerah Kabupaten/Kota	-	-			-	0,00			-	Penguatan Landasan Pembentukan Sumber Daya Manusia Berdaya Saing Dan Berkarakter Peningkatan dan pemerataan Kualitas Sumber Daya Manusia	-	-	0,00	PUSKESMAS JAKEN
	1.02.02.2.02.0033	Operasional Pelayanan Puskesmas														

NO	KODE	URUSAN / BIDANG URUSAN / PROGRAM / OUTCOME / KEGIATAN / SUB KEGIATAN	INDIKATOR PROGRAM / KEGIATAN / SUB KEGIATAN	TARGET AKHIR PERIODE RENSTRA OPD	REALISASI CAPAIAN RENJA OPD TAHUN 2024	PRAKIRAAN CAPAIAN TARGET RENJA OPD TAHUN 2025	CAPAIAN KINERJA DAN KERANGKA PENDANAAN						KELOMPOK SASARAN	PRAKIRAAN MAJU RENCANA TAHUN 2027		PERANGKAT DAERAH PENANGGUNG JAWAB
							TARGET 2026	PAGU INDIKATIF (Rp)	LOKASI	SUMBER DANA	PRIORITAS			TARGET	PAGU INDIKATIF (Rp)	
											NASIONAL	DAERAH				
1	2	3	4	5	6	7	8	9	10	11	12	13	14	15	16	17
			Jumlah Dokumen Operasional Pelayanan Puskesmas				12 Dokumen	0,00	Kab. Pati, Jaken, Semua Kel/Desa	DAK NON FISIK-DANA BOK-BOK PUSKESMAS	-	Penguatan Landasan Pembentukan Sumber Daya Manusia Berdaya Saing Dan Berkarakter Peningkatan dan pemerataan Kualitas Sumber Daya Manusia	-		0,00	PUSKESMAS JAKEN
		PUSKESMAS BATANGAN						**3.100.000.000,00**							**3.777.071.000,00**	
	1	**URUSAN PEMERINTAHAN WAJIB YANG BERKAITAN DENGAN PELAYANAN DASAR**						**3.100.000.000,00**							**3.777.071.000,00**	
	1.02	**URUSAN PEMERINTAHAN BIDANG KESEHATAN**						**3.100.000.000,00**							**3.777.071.000,00**	
1.	**1.02.01**	**PROGRAM PENUNJANG URUSAN PEMERINTAHAN DAERAH KABUPATEN/KOTA**					**-**	**3.100.000.000,00**							**3.100.000.000,00**	
	1.02.01.2.10	Peningkatan Pelayanan BLUD	-	-			-	3.100.000.000,00			-	Penguatan Landasan Pembentukan Sumber Daya Manusia Berdaya Saing Dan Berkarakter Peningkatan dan pemerataan Kualitas Sumber Daya Manusia	-	-	3.100.000.000,00	PUSKESMAS BATANGAN
	1.02.01.2.10.0001	Pelayanan dan Penunjang Pelayanan BLUD														

NO	KODE	URUSAN / BIDANG URUSAN / PROGRAM / OUTCOME / KEGIATAN / SUB KEGIATAN	INDIKATOR PROGRAM / KEGIATAN / SUB KEGIATAN	TARGET AKHIR PERIODE RENSTRA OPD	REALISASI CAPAIAN RENJA OPD TAHUN 2024	PRAKIRAAN CAPAIAN TARGET RENJA OPD TAHUN 2025	CAPAIAN KINERJA DAN KERANGKA PENDANAAN						KELOMPOK SASARAN	PRAKIRAAN MAJU RENCANA TAHUN 2027		PERANGKAT DAERAH PENANGGUNG JAWAB
							TARGET 2026	PAGU INDIKATIF (Rp)	LOKASI	SUMBER DANA	PRIORITAS			TARGET	PAGU INDIKATIF (Rp)	
											NASIONAL	DAERAH				
1	2	3	4	5	6	7	8	9	10	11	12	13	14	15	16	17
			Jumlah BLUD yang Menyediakan Pelayanan dan Penunjang Pelayanan				100% Unit Kerja	3.100.000.000,00	Kab. Pati, Batangan, Semua Kel/Desa	PENDAPATAN ASLI DAERAH (PAD)	-	Penguatan Landasan Pembentukan Sumber Daya Manusia Berdaya Saing Dan Berkarakter Peningkatan dan pemerataan Kualitas Sumber Daya Manusia	-		3.100.000.000,00	PUSKESMAS BATANGAN
2.	**1.02.02**	**PROGRAM PEMENUHAN UPAYA KESEHATAN PERORANGAN DAN UPAYA KESEHATAN MASYARAKAT**					**-**	**0,00**							**670.219.000,00**	
	1.02.02.2.02	Penyediaan Layanan Kesehatan untuk UKM dan UKP Rujukan Tingkat Daerah Kabupaten/Kota	-	-			-	0,00			-	Penguatan Landasan Pembentukan Sumber Daya Manusia Berdaya Saing Dan Berkarakter Peningkatan dan pemerataan Kualitas Sumber Daya Manusia	-	-	670.219.000,00	PUSKESMAS BATANGAN
	1.02.02.2.02.0001	Pengelolaan Pelayanan Kesehatan Ibu Hamil														
			Jumlah Ibu Hamil yang Mendapatkan Pelayanan Kesehatan Sesuai Standar				477 Orang	0,00	Kab. Pati, Batangan, Semua Kel/Desa	DAK NON FISIK-DANA BOK-BOK PUSKESMAS	-	Penguatan Landasan Pembentukan Sumber Daya Manusia Berdaya Saing Dan Berkarakter Peningkatan dan pemerataan Kualitas Sumber Daya Manusia	-		152.654.000,00	PUSKESMAS BATANGAN
	1.02.02.2.02.0005	Pengelolaan Pelayanan Kesehatan pada Usia Pendidikan Dasar														

NO	KODE	URUSAN / BIDANG URUSAN / PROGRAM / OUTCOME / KEGIATAN / SUB KEGIATAN	INDIKATOR PROGRAM / KEGIATAN / SUB KEGIATAN	TARGET AKHIR PERIODE RENSTRA OPD	REALISASI CAPAIAN RENJA OPD TAHUN 2024	PRAKIRAAN CAPAIAN TARGET RENJA OPD TAHUN 2025	CAPAIAN KINERJA DAN KERANGKA PENDANAAN						KELOMPOK SASARAN	PRAKIRAAN MAJU RENCANA TAHUN 2027		PERANGKAT DAERAH PENANGGUNG JAWAB
							TARGET 2026	PAGU INDIKATIF (Rp)	LOKASI	SUMBER DANA	PRIORITAS			TARGET	PAGU INDIKATIF (Rp)	
											NASIONAL	DAERAH				
1	2	3	4	5	6	7	8	9	10	11	12	13	14	15	16	17
			Jumlah Anak Usia Pendidikan Dasar yang Mendapatkan Pelayanan Kesehatan Sesuai Standar				5944 Orang	0,00	Kab. Pati, Batangan, Semua Kel/Desa	DAK NON FISIK-DANA BOK-BOK PUSKESMAS	-	Penguatan Landasan Pembentukan Sumber Daya Manusia Berdaya Saing Dan Berkarakter Peningkatan dan pemerataan Kualitas Sumber Daya Manusia	-		18.000.000,00	PUSKESMAS BATANGAN
	1.02.02.2.02.0006	Pengelolaan Pelayanan Kesehatan pada Usia Produktif														
			Jumlah Penduduk Usia Produktif yang Mendapatkan Pelayanan Kesehatan Sesuai Standar				28903 Orang	0,00	Kab. Pati, Batangan, Semua Kel/Desa	DAK NON FISIK-DANA BOK-BOK PUSKESMAS	-	Penguatan Landasan Pembentukan Sumber Daya Manusia Berdaya Saing Dan Berkarakter Peningkatan dan pemerataan Kualitas Sumber Daya Manusia	-		1.824.000,00	PUSKESMAS BATANGAN
	1.02.02.2.02.0010	Pengelolaan Pelayanan Kesehatan Orang dengan Gangguan Jiwa Berat														
			Jumlah Orang yang Mendapatkan Pelayanan Kesehatan Orang dengan Gangguan Jiwa Berat Sesuai Standar				116 Orang	0,00	Kab. Pati, Batangan, Semua Kel/Desa	DAK NON FISIK-DANA BOK-BOK PUSKESMAS	-	Penguatan Landasan Pembentukan Sumber Daya Manusia Berdaya Saing Dan Berkarakter Peningkatan dan pemerataan Kualitas Sumber Daya Manusia	-		6.300.000,00	PUSKESMAS BATANGAN
	1.02.02.2.02.0011	Pengelolaan Pelayanan Kesehatan Orang Terduga Tuberkulosis														

NO	KODE	URUSAN / BIDANG URUSAN / PROGRAM / OUTCOME / KEGIATAN / SUB KEGIATAN	INDIKATOR PROGRAM / KEGIATAN / SUB KEGIATAN	TARGET AKHIR PERIODE RENSTRA OPD	REALISASI CAPAIAN RENJA OPD TAHUN 2024	PRAKIRAAN CAPAIAN TARGET RENJA OPD TAHUN 2025	CAPAIAN KINERJA DAN KERANGKA PENDANAAN						KELOMPOK SASARAN	PRAKIRAAN MAJU RENCANA TAHUN 2027		PERANGKAT DAERAH PENANGGUNG JAWAB
							TARGET 2026	PAGU INDIKATIF (Rp)	LOKASI	SUMBER DANA	PRIORITAS			TARGET	PAGU INDIKATIF (Rp)	
											NASIONAL	DAERAH				
1	2	3	4	5	6	7	8	9	10	11	12	13	14	15	16	17
			Jumlah Orang Terduga Menderita Tuberkulosis yang Mendapatkan Pelayanan Sesuai Standar				535 Orang	0,00	Kab. Pati, Batangan, Semua Kel/Desa	DAK NON FISIK-DANA BOK-BOK PUSKESMAS	-	Penguatan Landasan Pembentukan Sumber Daya Manusia Berdaya Saing Dan Berkarakter Peningkatan dan pemerataan Kualitas Sumber Daya Manusia	-		3.900.000,00	PUSKESMAS BATANGAN
	1.02.02.2.02.0015	Pengelolaan Pelayanan Kesehatan Gizi Masyarakat														
			Jumlah Dokumen Hasil Pengelolaan Pelayanan Kesehatan Gizi Masyarakat				12 Dokumen	0,00	Kab. Pati, Batangan, Semua Kel/Desa	DAK NON FISIK-DANA BOK-BOK PUSKESMAS	-	Penguatan Landasan Pembentukan Sumber Daya Manusia Berdaya Saing Dan Berkarakter Peningkatan dan pemerataan Kualitas Sumber Daya Manusia	-		166.617.000,00	PUSKESMAS BATANGAN
	1.02.02.2.02.0016	Pengelolaan Pelayanan Kesehatan Kerja dan Olahraga														
			Jumlah Dokumen Hasil Pengelolaan Pelayanan Kesehatan Kerja dan Olahraga				12 Dokumen	0,00	Kab. Pati, Batangan, Semua Kel/Desa	DAK NON FISIK-DANA BOK-BOK PUSKESMAS	-	Penguatan Landasan Pembentukan Sumber Daya Manusia Berdaya Saing Dan Berkarakter Peningkatan dan pemerataan Kualitas Sumber Daya Manusia	-		3.400.000,00	PUSKESMAS BATANGAN
	1.02.02.2.02.0017	Pengelolaan Pelayanan Kesehatan Lingkungan														

NO	KODE	URUSAN / BIDANG URUSAN / PROGRAM / OUTCOME / KEGIATAN / SUB KEGIATAN	INDIKATOR PROGRAM / KEGIATAN / SUB KEGIATAN	TARGET AKHIR PERIODE RENSTRA OPD	REALISASI CAPAIAN RENJA OPD TAHUN 2024	PRAKIRAAN CAPAIAN TARGET RENJA OPD TAHUN 2025	CAPAIAN KINERJA DAN KERANGKA PENDANAAN						KELOMPOK SASARAN	PRAKIRAAN MAJU RENCANA TAHUN 2027		PERANGKAT DAERAH PENANGGUNG JAWAB
							TARGET 2026	PAGU INDIKATIF (Rp)	LOKASI	SUMBER DANA	PRIORITAS			TARGET	PAGU INDIKATIF (Rp)	
											NASIONAL	DAERAH				
1	2	3	4	5	6	7	8	9	10	11	12	13	14	15	16	17
			Jumlah Dokumen Hasil Pengelolaan Pelayanan Kesehatan Lingkungan				12 Dokumen	0,00	Kab. Pati, Batangan, Semua Kel/Desa	DAK NON FISIK-DANA BOK-BOK PUSKESMAS	-	Penguatan Landasan Pembentukan Sumber Daya Manusia Berdaya Saing Dan Berkarakter Peningkatan dan pemerataan Kualitas Sumber Daya Manusia	-		12.436.000,00	PUSKESMAS BATANGAN
	1.02.02.2.02.0020	Pengelolaan Surveilans Kesehatan														
			Jumlah Dokumen Hasil Pengelolaan Surveilans Kesehatan				12 Dokumen	0,00	Kab. Pati, Batangan, Semua Kel/Desa	DAK NON FISIK-DANA BOK-BOK PUSKESMAS	-	Penguatan Landasan Pembentukan Sumber Daya Manusia Berdaya Saing Dan Berkarakter Peningkatan dan pemerataan Kualitas Sumber Daya Manusia	-		35.844.000,00	PUSKESMAS BATANGAN
	1.02.02.2.02.0021	Pengelolaan Pelayanan Kesehatan Orang dengan Masalah Kesehatan Jiwa (ODMK)														
			Jumlah Orang dengan Masalah Kejiwaan (ODMK) yang Mendapatkan Pelayanan Kesehatan				215 Orang	0,00	Kab. Pati, Batangan, Semua Kel/Desa	DAK NON FISIK-DANA BOK-BOK PUSKESMAS	-	Penguatan Landasan Pembentukan Sumber Daya Manusia Berdaya Saing Dan Berkarakter Peningkatan dan pemerataan Kualitas Sumber Daya Manusia	-		7.200.000,00	PUSKESMAS BATANGAN
	1.02.02.2.02.0025	Pelayanan Kesehatan Penyakit Menular dan Tidak Menular														

NO	KODE	URUSAN / BIDANG URUSAN / PROGRAM / OUTCOME / KEGIATAN / SUB KEGIATAN	INDIKATOR PROGRAM / KEGIATAN / SUB KEGIATAN	TARGET AKHIR PERIODE RENSTRA OPD	REALISASI CAPAIAN RENJA OPD TAHUN 2024	PRAKIRAAN CAPAIAN TARGET RENJA OPD TAHUN 2025	CAPAIAN KINERJA DAN KERANGKA PENDANAAN						KELOMPOK SASARAN	PRAKIRAAN MAJU RENCANA TAHUN 2027		PERANGKAT DAERAH PENANGGUNG JAWAB
							TARGET 2026	PAGU INDIKATIF (Rp)	LOKASI	SUMBER DANA	PRIORITAS			TARGET	PAGU INDIKATIF (Rp)	
											NASIONAL	DAERAH				
1	2	3	4	5	6	7	8	9	10	11	12	13	14	15	16	17
			Jumlah Dokumen Hasil Pelayanan Kesehatan Penyakit Menular dan Tidak Menular				12 Dokumen	0,00	Kab. Pati, Batangan, Semua Kel/Desa	DAK NON FISIK-DANA BOK-BOK PUSKESMAS	-	Penguatan Landasan Pembentukan Sumber Daya Manusia Berdaya Saing Dan Berkarakter Peningkatan dan pemerataan Kualitas Sumber Daya Manusia	-		109.800.000,00	PUSKESMAS BATANGAN
	1.02.02.2.02.0033	Operasional Pelayanan Puskesmas														
			Jumlah Dokumen Operasional Pelayanan Puskesmas				12 Dokumen	0,00	Kab. Pati, Batangan, Semua Kel/Desa	DAK NON FISIK-DANA BOK-BOK PUSKESMAS	-	Penguatan Landasan Pembentukan Sumber Daya Manusia Berdaya Saing Dan Berkarakter Peningkatan dan pemerataan Kualitas Sumber Daya Manusia	-		142.744.000,00	PUSKESMAS BATANGAN
	1.02.02.2.02.0046	Pengelolaan upaya kesehatan Ibu dan Anak														
			Jumlah dokumen hasil pengelolaan upaya kesehatan ibu dan anak				5 Dokumen	0,00	Kab. Pati, Batangan, Semua Kel/Desa	DAK NON FISIK-DANA BOK-BOK PUSKESMAS	-	Penguatan Landasan Perekonomian Yang Berdaya Saing, Inklusif, Dan Berkelanjutan Peningkatan dan pemerataan Kualitas Sumber Daya Manusia	-		500.000,00	PUSKESMAS BATANGAN
	1.02.02.2.02.0047	Pengelolaan Pelayanan Kelanjutusiaan														

NO	KODE	URUSAN / BIDANG URUSAN / PROGRAM / OUTCOME / KEGIATAN / SUB KEGIATAN	INDIKATOR PROGRAM / KEGIATAN / SUB KEGIATAN	TARGET AKHIR PERIODE RENSTRA OPD	REALISASI CAPAIAN RENJA OPD TAHUN 2024	PRAKIRAAN CAPAIAN TARGET RENJA OPD TAHUN 2025	CAPAIAN KINERJA DAN KERANGKA PENDANAAN						KELOMPOK SASARAN	PRAKIRAAN MAJU RENCANA TAHUN 2027		PERANGKAT DAERAH PENANGGUNG JAWAB
							TARGET 2026	PAGU INDIKATIF (Rp)	LOKASI	SUMBER DANA	PRIORITAS			TARGET	PAGU INDIKATIF (Rp)	
											NASIONAL	DAERAH				
1	2	3	4	5	6	7	8	9	10	11	12	13	14	15	16	17
			Jumlah dokumen hasil pengelolaan pelayanan kelanjutusiaan				12 Dokumen	0,00	Kab. Pati, Batangan, Semua Kel/Desa	DAK NON FISIK-DANA BOK-BOK PUSKESMAS	-	Penguatan Landasan Pembentukan Sumber Daya Manusia Berdaya Saing Dan Berkarakter Peningkatan dan pemerataan Kualitas Sumber Daya Manusia	-		9.000.000,00	PUSKESMAS BATANGAN
3.	**1.02.05**	**PROGRAM PEMBERDAYAAN MASYARAKAT BIDANG KESEHATAN**					**-**	**0,00**							**6.852.000,00**	
	1.02.05.2.03	Pengembangan dan Pelaksanaan Upaya Kesehatan Bersumber Daya Masyarakat (UKBM) Tingkat Daerah Kabupaten/Kota	-	-			-	0,00			-	Penguatan Landasan Pembentukan Sumber Daya Manusia Berdaya Saing Dan Berkarakter Peningkatan dan pemerataan Kualitas Sumber Daya Manusia	-	-	6.852.000,00	PUSKESMAS BATANGAN
	1.02.05.2.03.0001	Bimbingan Teknis dan Supervisi Pengembangan dan Pelaksanaan Upaya Kesehatan Bersumber Daya Masyarakat (UKBM)														
			Jumlah Dokumen Hasil Bimbingan Teknis dan Supervisi Upaya Kesehatan Bersumber Daya Masyarakat (UKBM)				12 Dokumen	0,00	Kab. Pati, Batangan, Semua Kel/Desa	DAK NON FISIK-DANA BOK-BOK PUSKESMAS	-	Penguatan Landasan Pembentukan Sumber Daya Manusia Berdaya Saing Dan Berkarakter Peningkatan dan pemerataan Kualitas Sumber Daya Manusia	-		6.852.000,00	PUSKESMAS BATANGAN
		PUSKESMAS JUWANA						**3.900.000.000,00**							**4.750.000.000,00**	
	1	**URUSAN PEMERINTAHAN WAJIB YANG BERKAITAN DENGAN PELAYANAN DASAR**						**3.900.000.000,00**							**4.750.000.000,00**	

NO	KODE	URUSAN / BIDANG URUSAN / PROGRAM / OUTCOME / KEGIATAN / SUB KEGIATAN	INDIKATOR PROGRAM / KEGIATAN / SUB KEGIATAN	TARGET AKHIR PERIODE RENSTRA OPD	REALISASI CAPAIAN RENJA OPD TAHUN 2024	PRAKIRAAN CAPAIAN TARGET RENJA OPD TAHUN 2025	CAPAIAN KINERJA DAN KERANGKA PENDANAAN						KELOMPOK SASARAN	PRAKIRAAN MAJU RENCANA TAHUN 2027		PERANGKAT DAERAH PENANGGUNG JAWAB
							TARGET 2026	PAGU INDIKATIF (Rp)	LOKASI	SUMBER DANA	PRIORITAS			TARGET	PAGU INDIKATIF (Rp)	
											NASIONAL	DAERAH				
1	2	3	4	5	6	7	8	9	10	11	12	13	14	15	16	17
	1.02	**URUSAN PEMERINTAHAN BIDANG KESEHATAN**						**3.900.000.000,00**							**4.750.000.000,00**	
1.	**1.02.01**	**PROGRAM PENUNJANG URUSAN PEMERINTAHAN DAERAH KABUPATEN/KOTA**					**-**	**3.900.000.000,00**							**4.000.000.000,00**	
	1.02.01.2.10	Peningkatan Pelayanan BLUD	*Persentase urusan rutin yang terpenuhi sesuai standar*	-			100 %	3.900.000.000,00			Memperkuat pembangunan sumber daya manusia (SDM), sains, teknologi, pendidikan, kesehatan, prestasi olahraga, kesetaraan gender, serta penguatan peran perempuan, pemuda (generasi milenial dan generasi Z), dan penyandang disabilitas.	Penguatan Landasan Pembentukan Sumber Daya Manusia Berdaya Saing Dan Berkarakter Peningkatan dan pemerataan Kualitas Sumber Daya Manusia	Masyarakat di Wilayah Kerja Puskesmas Juwana	-	4.000.000.000,00	PUSKESMAS JUWANA
	1.02.01.2.10.0001	Pelayanan dan Penunjang Pelayanan BLUD														
			Jumlah BLUD yang Menyediakan Pelayanan dan Penunjang Pelayanan				1 Unit Kerja	3.900.000.000,00	Kab. Pati, Juwana, Semua Kel/Desa	RETRIBUSI PELAYANAN KESEHATAN DI PUSKESMAS	Memperkuat pembangunan sumber daya manusia (SDM), sains, teknologi, pendidikan, kesehatan, prestasi olahraga, kesetaraan gender, serta penguatan peran perempuan, pemuda (generasi milenial dan generasi Z), dan penyandang disabilitas.	Penguatan Landasan Pembentukan Sumber Daya Manusia Berdaya Saing Dan Berkarakter Peningkatan dan pemerataan Kualitas Sumber Daya Manusia	Masyarakat di Wilayah Kerja Puskesmas Juwana		4.000.000.000,00	PUSKESMAS JUWANA

NO	KODE	URUSAN / BIDANG URUSAN / PROGRAM / OUTCOME / KEGIATAN / SUB KEGIATAN	INDIKATOR PROGRAM / KEGIATAN / SUB KEGIATAN	TARGET AKHIR PERIODE RENSTRA OPD	REALISASI CAPAIAN RENJA OPD TAHUN 2024	PRAKIRAAN CAPAIAN TARGET RENJA OPD TAHUN 2025	CAPAIAN KINERJA DAN KERANGKA PENDANAAN						KELOMPOK SASARAN	PRAKIRAAN MAJU RENCANA TAHUN 2027		PERANGKAT DAERAH PENANGGUNG JAWAB
							TARGET 2026	PAGU INDIKATIF (Rp)	LOKASI	SUMBER DANA	PRIORITAS			TARGET	PAGU INDIKATIF (Rp)	
											NASIONAL	DAERAH				
1	2	3	4	5	6	7	8	9	10	11	12	13	14	15	16	17
2.	**1.02.02**	**PROGRAM PEMENUHAN UPAYA KESEHATAN PERORANGAN DAN UPAYA KESEHATAN MASYARAKAT**					**-**	**0,00**							**750.000.000,00**	
	1.02.02.2.02	Penyediaan Layanan Kesehatan untuk UKM dan UKP Rujukan Tingkat Daerah Kabupaten/Kota	-	-			-	0,00			-	Penguatan Landasan Pembentukan Sumber Daya Manusia Berdaya Saing Dan Berkarakter Peningkatan dan pemerataan Kualitas Sumber Daya Manusia	-	-	750.000.000,00	PUSKESMAS JUWANA
	1.02.02.2.02.0033	Operasional Pelayanan Puskesmas														
			Jumlah Dokumen Operasional Pelayanan Puskesmas				0 Dokumen	0,00	Kab. Pati, Juwana, Semua Kel/Desa	DAK NON FISIK-DANA BOK-BOK PUSKESMAS	-	Penguatan Landasan Pembentukan Sumber Daya Manusia Berdaya Saing Dan Berkarakter Peningkatan dan pemerataan Kualitas Sumber Daya Manusia	-		750.000.000,00	PUSKESMAS JUWANA
		PUSKESMAS JAKENAN						**2.731.700.000,00**							**3.545.260.900,00**	
	1	**URUSAN PEMERINTAHAN WAJIB YANG BERKAITAN DENGAN PELAYANAN DASAR**						**2.731.700.000,00**							**3.545.260.900,00**	
	1.02	**URUSAN PEMERINTAHAN BIDANG KESEHATAN**						**2.731.700.000,00**							**3.545.260.900,00**	
1.	**1.02.01**	**PROGRAM PENUNJANG URUSAN PEMERINTAHAN DAERAH KABUPATEN/KOTA**					**-**	**2.731.700.000,00**							**2.800.000.000,00**	

NO	KODE	URUSAN / BIDANG URUSAN / PROGRAM / OUTCOME / KEGIATAN / SUB KEGIATAN	INDIKATOR PROGRAM / KEGIATAN / SUB KEGIATAN	TARGET AKHIR PERIODE RENSTRA OPD	REALISASI CAPAIAN RENJA OPD TAHUN 2024	PRAKIRAAN CAPAIAN TARGET RENJA OPD TAHUN 2025	CAPAIAN KINERJA DAN KERANGKA PENDANAAN						KELOMPOK SASARAN	PRAKIRAAN MAJU RENCANA TAHUN 2027		PERANGKAT DAERAH PENANGGUNG JAWAB
							TARGET 2026	PAGU INDIKATIF (Rp)	LOKASI	SUMBER DANA	PRIORITAS			TARGET	PAGU INDIKATIF (Rp)	
											NASIONAL	DAERAH				
1	2	3	4	5	6	7	8	9	10	11	12	13	14	15	16	17
	1.02.01.2.10	Peningkatan Pelayanan BLUD	*Persentase Urusan Rutin yang Terpenuhi sesuai Standar* *Persentase urusan rutin yang terpenuhi sesuai standar*	-			100 % 100 %	2.731.700.000,00			Memperkuat pembangunan sumber daya manusia (SDM), sains, teknologi, pendidikan, kesehatan, prestasi olahraga, kesetaraan gender, serta penguatan peran perempuan, pemuda (generasi milenial dan generasi Z), dan penyandang disabilitas.	Penguatan Landasan Pembentukan Sumber Daya Manusia Berdaya Saing Dan Berkarakter Peningkatan dan pemerataan Kualitas Sumber Daya Manusia	Dinas Kesehatan Kab.Pati dan UPTD	-	2.800.000.000,00	PUSKESMAS JAKENAN
	1.02.01.2.10.0001	Pelayanan dan Penunjang Pelayanan BLUD														
			Jumlah BLUD yang Menyediakan Pelayanan dan Penunjang Pelayanan				1 Unit Kerja	2.731.700.000,00	Kab. Pati, Jakenan, Semua Kel/Desa	RETRIBUSI PELAYANAN KESEHATAN DI PUSKESMAS	Memperkuat pembangunan sumber daya manusia (SDM), sains, teknologi, pendidikan, kesehatan, prestasi olahraga, kesetaraan gender, serta penguatan peran perempuan, pemuda (generasi milenial dan generasi Z), dan penyandang disabilitas.	Penguatan Landasan Pembentukan Sumber Daya Manusia Berdaya Saing Dan Berkarakter Peningkatan dan pemerataan Kualitas Sumber Daya Manusia	Dinas Kesehatan Kab.Pati dan UPTD		2.800.000.000,00	PUSKESMAS JAKENAN
2.	**1.02.02**	**PROGRAM PEMENUHAN UPAYA KESEHATAN PERORANGAN DAN UPAYA KESEHATAN MASYARAKAT**					**-**	**0,00**							**735.260.900,00**	

NO	KODE	URUSAN / BIDANG URUSAN / PROGRAM / OUTCOME / KEGIATAN / SUB KEGIATAN	INDIKATOR PROGRAM / KEGIATAN / SUB KEGIATAN	TARGET AKHIR PERIODE RENSTRA OPD	REALISASI CAPAIAN RENJA OPD TAHUN 2024	PRAKIRAAN CAPAIAN TARGET RENJA OPD TAHUN 2025	CAPAIAN KINERJA DAN KERANGKA PENDANAAN						KELOMPOK SASARAN	PRAKIRAAN MAJU RENCANA TAHUN 2027		PERANGKAT DAERAH PENANGGUNG JAWAB
							TARGET 2026	PAGU INDIKATIF (Rp)	LOKASI	SUMBER DANA	PRIORITAS			TARGET	PAGU INDIKATIF (Rp)	
											NASIONAL	DAERAH				
1	2	3	4	5	6	7	8	9	10	11	12	13	14	15	16	17
	1.02.02.2.02	Penyediaan Layanan Kesehatan untuk UKM dan UKP Rujukan Tingkat Daerah Kabupaten/Kota	-	-			-	0,00			-	Penguatan Landasan Pembentukan Sumber Daya Manusia Berdaya Saing Dan Berkarakter Peningkatan dan pemerataan Kualitas Sumber Daya Manusia	-	-	735.260.900,00	PUSKESMAS JAKENAN
	1.02.02.2.02.0001	Pengelolaan Pelayanan Kesehatan Ibu Hamil														
			Jumlah Ibu Hamil yang Mendapatkan Pelayanan Kesehatan Sesuai Standar				36 Orang	0,00	Kab. Pati, Jakenan, Semua Kel/Desa	DAK NON FISIK-DANA BOK-BOK PUSKESMAS	-	Penguatan Landasan Pembentukan Sumber Daya Manusia Berdaya Saing Dan Berkarakter Peningkatan dan pemerataan Kualitas Sumber Daya Manusia	-		107.456.000,00	PUSKESMAS JAKENAN
	1.02.02.2.02.0005	Pengelolaan Pelayanan Kesehatan pada Usia Pendidikan Dasar														
			Jumlah Anak Usia Pendidikan Dasar yang Mendapatkan Pelayanan Kesehatan Sesuai Standar				700 Orang	0,00	Kab. Pati, Jakenan, Semua Kel/Desa	DAK NON FISIK-DANA BOK-BOK PUSKESMAS	-	Penguatan Landasan Pembentukan Sumber Daya Manusia Berdaya Saing Dan Berkarakter Peningkatan dan pemerataan Kualitas Sumber Daya Manusia	-		26.400.000,00	PUSKESMAS JAKENAN
	1.02.02.2.02.0010	Pengelolaan Pelayanan Kesehatan Orang dengan Gangguan Jiwa Berat														

NO	KODE	URUSAN / BIDANG URUSAN / PROGRAM / OUTCOME / KEGIATAN / SUB KEGIATAN	INDIKATOR PROGRAM / KEGIATAN / SUB KEGIATAN	TARGET AKHIR PERIODE RENSTRA OPD	REALISASI CAPAIAN RENJA OPD TAHUN 2024	PRAKIRAAN CAPAIAN TARGET RENJA OPD TAHUN 2025	CAPAIAN KINERJA DAN KERANGKA PENDANAAN						KELOMPOK SASARAN	PRAKIRAAN MAJU RENCANA TAHUN 2027		PERANGKAT DAERAH PENANGGUNG JAWAB
							TARGET 2026	PAGU INDIKATIF (Rp)	LOKASI	SUMBER DANA	PRIORITAS			TARGET	PAGU INDIKATIF (Rp)	
											NASIONAL	DAERAH				
1	2	3	4	5	6	7	8	9	10	11	12	13	14	15	16	17
			Jumlah Orang yang Mendapatkan Pelayanan Kesehatan Orang dengan Gangguan Jiwa Berat Sesuai Standar				7 Orang	0,00	Kab. Pati, Jakenan, Semua Kel/Desa	DAK NON FISIK-DANA BOK-BOK PUSKESMAS	-	Penguatan Landasan Pembentukan Sumber Daya Manusia Berdaya Saing Dan Berkarakter Peningkatan dan pemerataan Kualitas Sumber Daya Manusia	-		12.000.000,00	PUSKESMAS JAKENAN
	1.02.02.2.02.0011	Pengelolaan Pelayanan Kesehatan Orang Terduga Tuberkulosis														
			Jumlah Orang Terduga Menderita Tuberkulosis yang Mendapatkan Pelayanan Sesuai Standar				15 Orang	0,00	Kab. Pati, Jakenan, Semua Kel/Desa	DAK NON FISIK-DANA BOK-BOK PUSKESMAS	-	Penguatan Landasan Pembentukan Sumber Daya Manusia Berdaya Saing Dan Berkarakter Peningkatan dan pemerataan Kualitas Sumber Daya Manusia	-		3.500.000,00	PUSKESMAS JAKENAN
	1.02.02.2.02.0015	Pengelolaan Pelayanan Kesehatan Gizi Masyarakat														
			Jumlah Dokumen Hasil Pengelolaan Pelayanan Kesehatan Gizi Masyarakat				12 Dokumen	0,00	Kab. Pati, Jakenan, Semua Kel/Desa	DAK NON FISIK-DANA BOK-BOK PUSKESMAS	-	Penguatan Landasan Pembentukan Sumber Daya Manusia Berdaya Saing Dan Berkarakter Peningkatan dan pemerataan Kualitas Sumber Daya Manusia	-		200.000.000,00	PUSKESMAS JAKENAN
	1.02.02.2.02.0016	Pengelolaan Pelayanan Kesehatan Kerja dan Olahraga														

NO	KODE	URUSAN / BIDANG URUSAN / PROGRAM / OUTCOME / KEGIATAN / SUB KEGIATAN	INDIKATOR PROGRAM / KEGIATAN / SUB KEGIATAN	TARGET AKHIR PERIODE RENSTRA OPD	REALISASI CAPAIAN RENJA OPD TAHUN 2024	PRAKIRAAN CAPAIAN TARGET RENJA OPD TAHUN 2025	CAPAIAN KINERJA DAN KERANGKA PENDANAAN						KELOMPOK SASARAN	PRAKIRAAN MAJU RENCANA TAHUN 2027		PERANGKAT DAERAH PENANGGUNG JAWAB
							TARGET 2026	PAGU INDIKATIF (Rp)	LOKASI	SUMBER DANA	PRIORITAS			TARGET	PAGU INDIKATIF (Rp)	
											NASIONAL	DAERAH				
1	2	3	4	5	6	7	8	9	10	11	12	13	14	15	16	17
			Jumlah Dokumen Hasil Pengelolaan Pelayanan Kesehatan Kerja dan Olahraga				12 Dokumen	0,00	Kab. Pati, Jakenan, Semua Kel/Desa	DAK NON FISIK-DANA BOK-BOK PUSKESMAS	-	Penguatan Landasan Pembentukan Sumber Daya Manusia Berdaya Saing Dan Berkarakter Peningkatan dan pemerataan Kualitas Sumber Daya Manusia	-		4.600.000,00	PUSKESMAS JAKENAN
	1.02.02.2.02.0017	Pengelolaan Pelayanan Kesehatan Lingkungan														
			Jumlah Dokumen Hasil Pengelolaan Pelayanan Kesehatan Lingkungan				12 Dokumen	0,00	Kab. Pati, Jakenan, Semua Kel/Desa	DAK NON FISIK-DANA BOK-BOK PUSKESMAS	-	Penguatan Landasan Pembentukan Sumber Daya Manusia Berdaya Saing Dan Berkarakter Peningkatan dan pemerataan Kualitas Sumber Daya Manusia	-		9.900.000,00	PUSKESMAS JAKENAN
	1.02.02.2.02.0020	Pengelolaan Surveilans Kesehatan														
			Jumlah Dokumen Hasil Pengelolaan Surveilans Kesehatan				12 Dokumen	0,00	Kab. Pati, Jakenan, Semua Kel/Desa	DAK NON FISIK-DANA BOK-BOK PUSKESMAS	-	Penguatan Landasan Pembentukan Sumber Daya Manusia Berdaya Saing Dan Berkarakter Peningkatan dan pemerataan Kualitas Sumber Daya Manusia	-		35.000.000,00	PUSKESMAS JAKENAN
	1.02.02.2.02.0021	Pengelolaan Pelayanan Kesehatan Orang dengan Masalah Kesehatan Jiwa (ODMK)														

NO	KODE	URUSAN / BIDANG URUSAN / PROGRAM / OUTCOME / KEGIATAN / SUB KEGIATAN	INDIKATOR PROGRAM / KEGIATAN / SUB KEGIATAN	TARGET AKHIR PERIODE RENSTRA OPD	REALISASI CAPAIAN RENJA OPD TAHUN 2024	PRAKIRAAN CAPAIAN TARGET RENJA OPD TAHUN 2025	CAPAIAN KINERJA DAN KERANGKA PENDANAAN						KELOMPOK SASARAN	PRAKIRAAN MAJU RENCANA TAHUN 2027		PERANGKAT DAERAH PENANGGUNG JAWAB
							TARGET 2026	PAGU INDIKATIF (Rp)	LOKASI	SUMBER DANA	PRIORITAS			TARGET	PAGU INDIKATIF (Rp)	
											NASIONAL	DAERAH				
1	2	3	4	5	6	7	8	9	10	11	12	13	14	15	16	17
			Jumlah Orang dengan Masalah Kejiwaan (ODMK) yang Mendapatkan Pelayanan Kesehatan				18 Orang	0,00	Kab. Pati, Jakenan, Semua Kel/Desa	DAK NON FISIK-DANA BOK-BOK PUSKESMAS	-	Penguatan Landasan Pembentukan Sumber Daya Manusia Berdaya Saing Dan Berkarakter Peningkatan dan pemerataan Kualitas Sumber Daya Manusia	-		1.800.000,00	PUSKESMAS JAKENAN
	1.02.02.2.02.0025	Pelayanan Kesehatan Penyakit Menular dan Tidak Menular														
			Jumlah Dokumen Hasil Pelayanan Kesehatan Penyakit Menular dan Tidak Menular				12 Dokumen	0,00	Kab. Pati, Jakenan, Semua Kel/Desa	DAK NON FISIK-DANA BOK-BOK PUSKESMAS	-	Penguatan Landasan Pembentukan Sumber Daya Manusia Berdaya Saing Dan Berkarakter Peningkatan dan pemerataan Kualitas Sumber Daya Manusia	-		140.000.000,00	PUSKESMAS JAKENAN
	1.02.02.2.02.0033	Operasional Pelayanan Puskesmas														
			Jumlah Dokumen Operasional Pelayanan Puskesmas				12 Dokumen	0,00	Kab. Pati, Jakenan, Semua Kel/Desa	DAK NON FISIK-DANA BOK-BOK PUSKESMAS	-	Penguatan Landasan Pembentukan Sumber Daya Manusia Berdaya Saing Dan Berkarakter Peningkatan dan pemerataan Kualitas Sumber Daya Manusia	-		160.000.000,00	PUSKESMAS JAKENAN
	1.02.02.2.02.0044	Pengelolaan Pelayanan Kesehatan Reproduksi														

NO	KODE	URUSAN / BIDANG URUSAN / PROGRAM / OUTCOME / KEGIATAN / SUB KEGIATAN	INDIKATOR PROGRAM / KEGIATAN / SUB KEGIATAN	TARGET AKHIR PERIODE RENSTRA OPD	REALISASI CAPAIAN RENJA OPD TAHUN 2024	PRAKIRAAN CAPAIAN TARGET RENJA OPD TAHUN 2025	CAPAIAN KINERJA DAN KERANGKA PENDANAAN						KELOMPOK SASARAN	PRAKIRAAN MAJU RENCANA TAHUN 2027		PERANGKAT DAERAH PENANGGUNG JAWAB
							TARGET 2026	PAGU INDIKATIF (Rp)	LOKASI	SUMBER DANA	PRIORITAS			TARGET	PAGU INDIKATIF (Rp)	
											NASIONAL	DAERAH				
1	2	3	4	5	6	7	8	9	10	11	12	13	14	15	16	17
			Jumlah dokumen hasil pengelolaan pelayanan kesehatan reproduksi				3 Dokumen	0,00	Kab. Pati, Jakenan, Semua Kel/Desa	DAK NON FISIK-DANA BOK-BOK PUSKESMAS	-	Penguatan Landasan Pembentukan Sumber Daya Manusia Berdaya Saing Dan Berkarakter Peningkatan dan pemerataan Kualitas Sumber Daya Manusia	-		5.580.000,00	PUSKESMAS JAKENAN
	1.02.02.2.02.0046	Pengelolaan upaya kesehatan Ibu dan Anak														
			Jumlah dokumen hasil pengelolaan upaya kesehatan ibu dan anak				10 Dokumen	0,00	Kab. Pati, Jakenan, Semua Kel/Desa	DAK NON FISIK-DANA BOK-BOK PUSKESMAS	-	Penguatan Landasan Pembentukan Sumber Daya Manusia Berdaya Saing Dan Berkarakter Peningkatan dan pemerataan Kualitas Sumber Daya Manusia	-		1.424.900,00	PUSKESMAS JAKENAN
	1.02.02.2.02.0047	Pengelolaan Pelayanan Kelanjutusiaan														
			Jumlah dokumen hasil pengelolaan pelayanan kelanjutusiaan				12 Dokumen	0,00	Kab. Pati, Jakenan, Semua Kel/Desa	DAK NON FISIK-DANA BOK-BOK PUSKESMAS	-	Penguatan Landasan Pembentukan Sumber Daya Manusia Berdaya Saing Dan Berkarakter Peningkatan dan pemerataan Kualitas Sumber Daya Manusia	-		27.600.000,00	PUSKESMAS JAKENAN
3.	**1.02.05**	**PROGRAM PEMBERDAYAAN MASYARAKAT BIDANG KESEHATAN**					**-**	**0,00**							**10.000.000,00**	

NO	KODE	URUSAN / BIDANG URUSAN / PROGRAM / OUTCOME / KEGIATAN / SUB KEGIATAN	INDIKATOR PROGRAM / KEGIATAN / SUB KEGIATAN	TARGET AKHIR PERIODE RENSTRA OPD	REALISASI CAPAIAN RENJA OPD TAHUN 2024	PRAKIRAAN CAPAIAN TARGET RENJA OPD TAHUN 2025	CAPAIAN KINERJA DAN KERANGKA PENDANAAN						KELOMPOK SASARAN	PRAKIRAAN MAJU RENCANA TAHUN 2027		PERANGKAT DAERAH PENANGGUNG JAWAB
							TARGET 2026	PAGU INDIKATIF (Rp)	LOKASI	SUMBER DANA	PRIORITAS			TARGET	PAGU INDIKATIF (Rp)	
											NASIONAL	DAERAH				
1	2	3	4	5	6	7	8	9	10	11	12	13	14	15	16	17
	1.02.05.2.03	Pengembangan dan Pelaksanaan Upaya Kesehatan Bersumber Daya Masyarakat (UKBM) Tingkat Daerah Kabupaten/Kota	-	-			-	0,00			-	Penguatan Landasan Pembentukan Sumber Daya Manusia Berdaya Saing Dan Berkarakter Peningkatan dan pemerataan Kualitas Sumber Daya Manusia	-	-	10.000.000,00	PUSKESMAS JAKENAN
	1.02.05.2.03.0001	Bimbingan Teknis dan Supervisi Pengembangan dan Pelaksanaan Upaya Kesehatan Bersumber Daya Masyarakat (UKBM)														
			Jumlah Dokumen Hasil Bimbingan Teknis dan Supervisi Upaya Kesehatan Bersumber Daya Masyarakat (UKBM)				12 Dokumen	0,00	Kab. Pati, Jakenan, Semua Kel/Desa	DAK NON FISIK-DANA BOK-BOK PUSKESMAS	-	Penguatan Landasan Pembentukan Sumber Daya Manusia Berdaya Saing Dan Berkarakter Peningkatan dan pemerataan Kualitas Sumber Daya Manusia	-		10.000.000,00	PUSKESMAS JAKENAN
		PUSKESMAS PATI I						**1.400.000.000,00**							**2.207.967.000,00**	
	1	**URUSAN PEMERINTAHAN WAJIB YANG BERKAITAN DENGAN PELAYANAN DASAR**						**1.400.000.000,00**							**2.207.967.000,00**	
	1.02	**URUSAN PEMERINTAHAN BIDANG KESEHATAN**						**1.400.000.000,00**							**2.207.967.000,00**	
1.	**1.02.01**	**PROGRAM PENUNJANG URUSAN PEMERINTAHAN DAERAH KABUPATEN/KOTA**					**-**	**1.400.000.000,00**							**1.400.000.000,00**	

NO	KODE	URUSAN / BIDANG URUSAN / PROGRAM / OUTCOME / KEGIATAN / SUB KEGIATAN	INDIKATOR PROGRAM / KEGIATAN / SUB KEGIATAN	TARGET AKHIR PERIODE RENSTRA OPD	REALISASI CAPAIAN RENJA OPD TAHUN 2024	PRAKIRAAN CAPAIAN TARGET RENJA OPD TAHUN 2025	CAPAIAN KINERJA DAN KERANGKA PENDANAAN						KELOMPOK SASARAN	PRAKIRAAN MAJU RENCANA TAHUN 2027		PERANGKAT DAERAH PENANGGUNG JAWAB
							TARGET 2026	PAGU INDIKATIF (Rp)	LOKASI	SUMBER DANA	PRIORITAS			TARGET	PAGU INDIKATIF (Rp)	
											NASIONAL	DAERAH				
1	2	3	4	5	6	7	8	9	10	11	12	13	14	15	16	17
	1.02.01.2.10	Peningkatan Pelayanan BLUD	*Persentase urusan rutin yang terpenuhi sesuai standar Persentase Urusan Rutin yang Terpenuhi sesuai Standar*	-			100 % 100 %	1.400.000.000,00			Memperkuat pembangunan sumber daya manusia (SDM), sains, teknologi, pendidikan, kesehatan, prestasi olahraga, kesetaraan gender, serta penguatan peran perempuan, pemuda (generasi milenial dan generasi Z), dan penyandang disabilitas.	Penguatan Landasan Pembentukan Sumber Daya Manusia Berdaya Saing Dan Berkarakter Peningkatan dan pemerataan Kualitas Sumber Daya Manusia	UPTD Puskesmas Pati I	-	1.400.000.000,00	PUSKESMAS PATI I
	1.02.01.2.10.0001	Pelayanan dan Penunjang Pelayanan BLUD														
			Jumlah BLUD yang Menyediakan Pelayanan dan Penunjang Pelayanan				1 Unit Kerja	1.400.000.000,00	Kab. Pati, Pati, Semua Kel/Desa	RETRIBUSI PELAYANAN KESEHATAN DI PUSKESMAS	Memperkuat pembangunan sumber daya manusia (SDM), sains, teknologi, pendidikan, kesehatan, prestasi olahraga, kesetaraan gender, serta penguatan peran perempuan, pemuda (generasi milenial dan generasi Z), dan penyandang disabilitas.	Penguatan Landasan Pembentukan Sumber Daya Manusia Berdaya Saing Dan Berkarakter Peningkatan dan pemerataan Kualitas Sumber Daya Manusia	UPTD Puskesmas Pati I		1.400.000.000,00	PUSKESMAS PATI I
2.	**1.02.02**	**PROGRAM PEMENUHAN UPAYA KESEHATAN PERORANGAN DAN UPAYA KESEHATAN MASYARAKAT**					**-**	**0,00**							**807.967.000,00**	

NO	KODE	URUSAN / BIDANG URUSAN / PROGRAM / OUTCOME / KEGIATAN / SUB KEGIATAN	INDIKATOR PROGRAM / KEGIATAN / SUB KEGIATAN	TARGET AKHIR PERIODE RENSTRA OPD	REALISASI CAPAIAN RENJA OPD TAHUN 2024	PRAKIRAAN CAPAIAN TARGET RENJA OPD TAHUN 2025	CAPAIAN KINERJA DAN KERANGKA PENDANAAN						KELOMPOK SASARAN	PRAKIRAAN MAJU RENCANA TAHUN 2027		PERANGKAT DAERAH PENANGGUNG JAWAB
							TARGET 2026	PAGU INDIKATIF (Rp)	LOKASI	SUMBER DANA	PRIORITAS			TARGET	PAGU INDIKATIF (Rp)	
											NASIONAL	DAERAH				
1	2	3	4	5	6	7	8	9	10	11	12	13	14	15	16	17
	1.02.02.2.01	Penyediaan Fasilitas Pelayanan Kesehatan untuk UKM dan UKP Kewenangan Daerah Kabupaten/Kota	-	-			-	0,00			-	Penguatan Landasan Pembentukan Sumber Daya Manusia Berdaya Saing Dan Berkarakter Peningkatan dan pemerataan Kualitas Sumber Daya Manusia	-	-	100.000.000,00	PUSKESMAS PATI I
	1.02.02.2.01.0023	Pengadaan Obat, Bahan Habis Pakai, Bahan Medis Habis Pakai,, Vaksin, Makanan dan Minuman di Fasilitas Kesehatan														
			Jumlah Obat, Bahan Habis Pakai, Bahan Medis Habis Pakai, Vaksin, Makanan dan Minuman di Fasilitas Kesehatan yang disediakan				1 Paket	0,00	Kab. Pati, Pati, Semua Kel/Desa	PENDAPATAN BAGI HASIL PAJAK ROKOK	-	Penguatan Landasan Pembentukan Sumber Daya Manusia Berdaya Saing Dan Berkarakter Peningkatan dan pemerataan Kualitas Sumber Daya Manusia	-		100.000.000,00	PUSKESMAS PATI I
	1.02.02.2.02	Penyediaan Layanan Kesehatan untuk UKM dan UKP Rujukan Tingkat Daerah Kabupaten/Kota	-	-			-	0,00			-	Penguatan Landasan Pembentukan Sumber Daya Manusia Berdaya Saing Dan Berkarakter Peningkatan dan pemerataan Kualitas Sumber Daya Manusia	-	-	707.967.000,00	PUSKESMAS PATI I
	1.02.02.2.02.0033	Operasional Pelayanan Puskesmas														

NO	KODE	URUSAN / BIDANG URUSAN / PROGRAM / OUTCOME / KEGIATAN / SUB KEGIATAN	INDIKATOR PROGRAM / KEGIATAN / SUB KEGIATAN	TARGET AKHIR PERIODE RENSTRA OPD	REALISASI CAPAIAN RENJA OPD TAHUN 2024	PRAKIRAAN CAPAIAN TARGET RENJA OPD TAHUN 2025	CAPAIAN KINERJA DAN KERANGKA PENDANAAN						KELOMPOK SASARAN	PRAKIRAAN MAJU RENCANA TAHUN 2027		PERANGKAT DAERAH PENANGGUNG JAWAB
							TARGET 2026	PAGU INDIKATIF (Rp)	LOKASI	SUMBER DANA	PRIORITAS			TARGET	PAGU INDIKATIF (Rp)	
											NASIONAL	DAERAH				
1	2	3	4	5	6	7	8	9	10	11	12	13	14	15	16	17
			Jumlah Dokumen Operasional Pelayanan Puskesmas				12 Dokumen	0,00	Kab. Pati, Pati, Semua Kel/Desa	DAK NON FISIK-DANA BOK-BOK PUSKESMAS	-	Penguatan Landasan Pembentukan Sumber Daya Manusia Berdaya Saing Dan Berkarakter Peningkatan dan pemerataan Kualitas Sumber Daya Manusia	-		707.967.000,00	PUSKESMAS PATI I
		PUSKESMAS PATI II						**1.274.179.000,00**							**1.200.000.000,00**	
	1	**URUSAN PEMERINTAHAN WAJIB YANG BERKAITAN DENGAN PELAYANAN DASAR**						**1.274.179.000,00**							**1.200.000.000,00**	
	1.02	**URUSAN PEMERINTAHAN BIDANG KESEHATAN**						**1.274.179.000,00**							**1.200.000.000,00**	
1.	**1.02.01**	**PROGRAM PENUNJANG URUSAN PEMERINTAHAN DAERAH KABUPATEN/KOTA**					**-**	**1.274.179.000,00**							**1.200.000.000,00**	
	1.02.01.2.10	Peningkatan Pelayanan BLUD	-	-			-	1.274.179.000,00			-	Penguatan Landasan Pembentukan Sumber Daya Manusia Berdaya Saing Dan Berkarakter Peningkatan dan pemerataan Kualitas Sumber Daya Manusia	-	-	1.200.000.000,00	PUSKESMAS PATI II
	1.02.01.2.10.0001	Pelayanan dan Penunjang Pelayanan BLUD														

NO	KODE	URUSAN / BIDANG URUSAN / PROGRAM / OUTCOME / KEGIATAN / SUB KEGIATAN	INDIKATOR PROGRAM / KEGIATAN / SUB KEGIATAN	TARGET AKHIR PERIODE RENSTRA OPD	REALISASI CAPAIAN RENJA OPD TAHUN 2024	PRAKIRAAN CAPAIAN TARGET RENJA OPD TAHUN 2025	CAPAIAN KINERJA DAN KERANGKA PENDANAAN						KELOMPOK SASARAN	PRAKIRAAN MAJU RENCANA TAHUN 2027		PERANGKAT DAERAH PENANGGUNG JAWAB
							TARGET 2026	PAGU INDIKATIF (Rp)	LOKASI	SUMBER DANA	PRIORITAS			TARGET	PAGU INDIKATIF (Rp)	
											NASIONAL	DAERAH				
1	2	3	4	5	6	7	8	9	10	11	12	13	14	15	16	17
			Jumlah BLUD yang Menyediakan Pelayanan dan Penunjang Pelayanan				1 Unit Kerja	1.274.179.000,00	Kab. Pati, Semua Kecamatan, Semua Kel/Desa	RETRIBUSI PELAYANAN KESEHATAN DI PUSKESMAS	-	Penguatan Landasan Pembentukan Sumber Daya Manusia Berdaya Saing Dan Berkarakter Peningkatan dan pemerataan Kualitas Sumber Daya Manusia	-		1.200.000.000,00	PUSKESMAS PATI II
2.	**1.02.02**	**PROGRAM PEMENUHAN UPAYA KESEHATAN PERORANGAN DAN UPAYA KESEHATAN MASYARAKAT**					**-**	**0,00**							**0,00**	
	1.02.02.2.02	Penyediaan Layanan Kesehatan untuk UKM dan UKP Rujukan Tingkat Daerah Kabupaten/Kota	-	-			-	0,00			-	Penguatan Landasan Pembentukan Sumber Daya Manusia Berdaya Saing Dan Berkarakter Peningkatan dan pemerataan Kualitas Sumber Daya Manusia	-	-	0,00	PUSKESMAS PATI II
	1.02.02.2.02.0001	Pengelolaan Pelayanan Kesehatan Ibu Hamil														
			Jumlah Ibu Hamil yang Mendapatkan Pelayanan Kesehatan Sesuai Standar				0 Orang	0,00	Kab. Pati, Semua Kecamatan, Semua Kel/Desa	DAK NON FISIK-DANA BOK-BOK PUSKESMAS	-	Penguatan Landasan Pembentukan Sumber Daya Manusia Berdaya Saing Dan Berkarakter Peningkatan dan pemerataan Kualitas Sumber Daya Manusia	-		0,00	PUSKESMAS PATI II
	1.02.02.2.02.0005	Pengelolaan Pelayanan Kesehatan pada Usia Pendidikan Dasar														

NO	KODE	URUSAN / BIDANG URUSAN / PROGRAM / OUTCOME / KEGIATAN / SUB KEGIATAN	INDIKATOR PROGRAM / KEGIATAN / SUB KEGIATAN	TARGET AKHIR PERIODE RENSTRA OPD	REALISASI CAPAIAN RENJA OPD TAHUN 2024	PRAKIRAAN CAPAIAN TARGET RENJA OPD TAHUN 2025	CAPAIAN KINERJA DAN KERANGKA PENDANAAN						KELOMPOK SASARAN	PRAKIRAAN MAJU RENCANA TAHUN 2027		PERANGKAT DAERAH PENANGGUNG JAWAB
							TARGET 2026	PAGU INDIKATIF (Rp)	LOKASI	SUMBER DANA	PRIORITAS			TARGET	PAGU INDIKATIF (Rp)	
											NASIONAL	DAERAH				
1	2	3	4	5	6	7	8	9	10	11	12	13	14	15	16	17
			Jumlah Anak Usia Pendidikan Dasar yang Mendapatkan Pelayanan Kesehatan Sesuai Standar				0 Orang	0,00	Kab. Pati, Semua Kecamatan, Semua Kel/Desa	DAK NON FISIK-DANA BOK-BOK PUSKESMAS	-	Penguatan Landasan Pembentukan Sumber Daya Manusia Berdaya Saing Dan Berkarakter Peningkatan dan pemerataan Kualitas Sumber Daya Manusia	-		0,00	PUSKESMAS PATI II
	1.02.02.2.02.0007	Pengelolaan Pelayanan Kesehatan pada Usia Lanjut														
			Jumlah Penduduk Usia Lanjut yang Mendapatkan Pelayanan Kesehatan Sesuai Standar				0 Orang	0,00	Kab. Pati, Semua Kecamatan, Semua Kel/Desa	DAK NON FISIK-DANA BOK-BOK PUSKESMAS	-	Penguatan Landasan Pembentukan Sumber Daya Manusia Berdaya Saing Dan Berkarakter Peningkatan dan pemerataan Kualitas Sumber Daya Manusia	-		0,00	PUSKESMAS PATI II
	1.02.02.2.02.0010	Pengelolaan Pelayanan Kesehatan Orang dengan Gangguan Jiwa Berat														
			Jumlah Orang yang Mendapatkan Pelayanan Kesehatan Orang dengan Gangguan Jiwa Berat Sesuai Standar				0 Orang	0,00	Kab. Pati, Semua Kecamatan, Semua Kel/Desa	DAK NON FISIK-DANA BOK-BOK PUSKESMAS	-	Penguatan Landasan Pembentukan Sumber Daya Manusia Berdaya Saing Dan Berkarakter Peningkatan dan pemerataan Kualitas Sumber Daya Manusia	-		0,00	PUSKESMAS PATI II
	1.02.02.2.02.0011	Pengelolaan Pelayanan Kesehatan Orang Terduga Tuberkulosis														

NO	KODE	URUSAN / BIDANG URUSAN / PROGRAM / OUTCOME / KEGIATAN / SUB KEGIATAN	INDIKATOR PROGRAM / KEGIATAN / SUB KEGIATAN	TARGET AKHIR PERIODE RENSTRA OPD	REALISASI CAPAIAN RENJA OPD TAHUN 2024	PRAKIRAAN CAPAIAN TARGET RENJA OPD TAHUN 2025	CAPAIAN KINERJA DAN KERANGKA PENDANAAN						KELOMPOK SASARAN	PRAKIRAAN MAJU RENCANA TAHUN 2027		PERANGKAT DAERAH PENANGGUNG JAWAB
							TARGET 2026	PAGU INDIKATIF (Rp)	LOKASI	SUMBER DANA	PRIORITAS			TARGET	PAGU INDIKATIF (Rp)	
											NASIONAL	DAERAH				
1	2	3	4	5	6	7	8	9	10	11	12	13	14	15	16	17
			Jumlah Orang Terduga Menderita Tuberkulosis yang Mendapatkan Pelayanan Sesuai Standar				0 Orang	0,00	Kab. Pati, Semua Kecamatan, Semua Kel/Desa	DAK NON FISIK-DANA BOK-BOK PUSKESMAS	-	Penguatan Landasan Pembentukan Sumber Daya Manusia Berdaya Saing Dan Berkarakter Peningkatan dan pemerataan Kualitas Sumber Daya Manusia	-		0,00	PUSKESMAS PATI II
	1.02.02.2.02.0015	Pengelolaan Pelayanan Kesehatan Gizi Masyarakat														
			Jumlah Dokumen Hasil Pengelolaan Pelayanan Kesehatan Gizi Masyarakat				0 Dokumen	0,00	Kab. Pati, Semua Kecamatan, Semua Kel/Desa	DAK NON FISIK-DANA BOK-BOK PUSKESMAS	-	Penguatan Landasan Pembentukan Sumber Daya Manusia Berdaya Saing Dan Berkarakter Peningkatan dan pemerataan Kualitas Sumber Daya Manusia	-		0,00	PUSKESMAS PATI II
	1.02.02.2.02.0016	Pengelolaan Pelayanan Kesehatan Kerja dan Olahraga														
			Jumlah Dokumen Hasil Pengelolaan Pelayanan Kesehatan Kerja dan Olahraga				0 Dokumen	0,00	Kab. Pati, Semua Kecamatan, Semua Kel/Desa	DAK NON FISIK-DANA BOK-BOK PUSKESMAS	-	Penguatan Landasan Pembentukan Sumber Daya Manusia Berdaya Saing Dan Berkarakter Peningkatan dan pemerataan Kualitas Sumber Daya Manusia	-		0,00	PUSKESMAS PATI II
	1.02.02.2.02.0017	Pengelolaan Pelayanan Kesehatan Lingkungan														

NO	KODE	URUSAN / BIDANG URUSAN / PROGRAM / OUTCOME / KEGIATAN / SUB KEGIATAN	INDIKATOR PROGRAM / KEGIATAN / SUB KEGIATAN	TARGET AKHIR PERIODE RENSTRA OPD	REALISASI CAPAIAN RENJA OPD TAHUN 2024	PRAKIRAAN CAPAIAN TARGET RENJA OPD TAHUN 2025	CAPAIAN KINERJA DAN KERANGKA PENDANAAN						KELOMPOK SASARAN	PRAKIRAAN MAJU RENCANA TAHUN 2027		PERANGKAT DAERAH PENANGGUNG JAWAB
							TARGET 2026	PAGU INDIKATIF (Rp)	LOKASI	SUMBER DANA	PRIORITAS			TARGET	PAGU INDIKATIF (Rp)	
											NASIONAL	DAERAH				
1	2	3	4	5	6	7	8	9	10	11	12	13	14	15	16	17
			Jumlah Dokumen Hasil Pengelolaan Pelayanan Kesehatan Lingkungan				0 Dokumen	0,00	Kab. Pati, Semua Kecamatan, Semua Kel/Desa	DAK NON FISIK-DANA BOK-BOK PUSKESMAS	-	Penguatan Landasan Pembentukan Sumber Daya Manusia Berdaya Saing Dan Berkarakter Peningkatan dan pemerataan Kualitas Sumber Daya Manusia	-		0,00	PUSKESMAS PATI II
	1.02.02.2.02.0020	Pengelolaan Surveilans Kesehatan														
			Jumlah Dokumen Hasil Pengelolaan Surveilans Kesehatan				0 Dokumen	0,00	Kab. Pati, Semua Kecamatan, Semua Kel/Desa	DAK NON FISIK-DANA BOK-BOK PUSKESMAS	-	Penguatan Landasan Pembentukan Sumber Daya Manusia Berdaya Saing Dan Berkarakter Peningkatan dan pemerataan Kualitas Sumber Daya Manusia	-		0,00	PUSKESMAS PATI II
	1.02.02.2.02.0021	Pengelolaan Pelayanan Kesehatan Orang dengan Masalah Kesehatan Jiwa (ODMK)														
			Jumlah Orang dengan Masalah Kejiwaan (ODMK) yang Mendapatkan Pelayanan Kesehatan				0 Orang	0,00	Kab. Pati, Semua Kecamatan, Semua Kel/Desa	DAK NON FISIK-DANA BOK-BOK PUSKESMAS	-	Penguatan Landasan Pembentukan Sumber Daya Manusia Berdaya Saing Dan Berkarakter Peningkatan dan pemerataan Kualitas Sumber Daya Manusia	-		0,00	PUSKESMAS PATI II
	1.02.02.2.02.0025	Pelayanan Kesehatan Penyakit Menular dan Tidak Menular														

NO	KODE	URUSAN / BIDANG URUSAN / PROGRAM / OUTCOME / KEGIATAN / SUB KEGIATAN	INDIKATOR PROGRAM / KEGIATAN / SUB KEGIATAN	TARGET AKHIR PERIODE RENSTRA OPD	REALISASI CAPAIAN RENJA OPD TAHUN 2024	PRAKIRAAN CAPAIAN TARGET RENJA OPD TAHUN 2025	CAPAIAN KINERJA DAN KERANGKA PENDANAAN						KELOMPOK SASARAN	PRAKIRAAN MAJU RENCANA TAHUN 2027		PERANGKAT DAERAH PENANGGUNG JAWAB
							TARGET 2026	PAGU INDIKATIF (Rp)	LOKASI	SUMBER DANA	PRIORITAS			TARGET	PAGU INDIKATIF (Rp)	
											NASIONAL	DAERAH				
1	2	3	4	5	6	7	8	9	10	11	12	13	14	15	16	17
			Jumlah Dokumen Hasil Pelayanan Kesehatan Penyakit Menular dan Tidak Menular				0 Dokumen	0,00	Kab. Pati, Semua Kecamatan, Semua Kel/Desa	DAK NON FISIK-DANA BOK-BOK PUSKESMAS	-	Penguatan Landasan Pembentukan Sumber Daya Manusia Berdaya Saing Dan Berkarakter Peningkatan dan pemerataan Kualitas Sumber Daya Manusia	-		0,00	PUSKESMAS PATI II
	1.02.02.2.02.0033	Operasional Pelayanan Puskesmas														
			Jumlah Dokumen Operasional Pelayanan Puskesmas				0 Dokumen	0,00	Kab. Pati, Semua Kecamatan, Semua Kel/Desa	DAK NON FISIK-DANA BOK-BOK PUSKESMAS	-	Penguatan Landasan Pembentukan Sumber Daya Manusia Berdaya Saing Dan Berkarakter Peningkatan dan pemerataan Kualitas Sumber Daya Manusia	-		0,00	PUSKESMAS PATI II
	1.02.02.2.02.0044	Pengelolaan Pelayanan Kesehatan Reproduksi														
			Jumlah dokumen hasil pengelolaan pelayanan kesehatan reproduksi				0 Dokumen	0,00	Kab. Pati, Semua Kecamatan, Semua Kel/Desa	DAK NON FISIK-DANA BOK-BOK PUSKESMAS	-	Penguatan Landasan Pembentukan Sumber Daya Manusia Berdaya Saing Dan Berkarakter Peningkatan dan pemerataan Kualitas Sumber Daya Manusia	-		0,00	PUSKESMAS PATI II
	1.02.02.2.02.0046	Pengelolaan upaya kesehatan Ibu dan Anak														

NO	KODE	URUSAN / BIDANG URUSAN / PROGRAM / OUTCOME / KEGIATAN / SUB KEGIATAN	INDIKATOR PROGRAM / KEGIATAN / SUB KEGIATAN	TARGET AKHIR PERIODE RENSTRA OPD	REALISASI CAPAIAN RENJA OPD TAHUN 2024	PRAKIRAAN CAPAIAN TARGET RENJA OPD TAHUN 2025	CAPAIAN KINERJA DAN KERANGKA PENDANAAN						KELOMPOK SASARAN	PRAKIRAAN MAJU RENCANA TAHUN 2027		PERANGKAT DAERAH PENANGGUNG JAWAB
							TARGET 2026	PAGU INDIKATIF (Rp)	LOKASI	SUMBER DANA	PRIORITAS			TARGET	PAGU INDIKATIF (Rp)	
											NASIONAL	DAERAH				
1	2	3	4	5	6	7	8	9	10	11	12	13	14	15	16	17
			Jumlah dokumen hasil pengelolaan upaya kesehatan ibu dan anak				0 Dokumen	0,00	Kab. Pati, Semua Kecamatan, Semua Kel/Desa	DAK NON FISIK-DANA BOK-BOK PUSKESMAS	-	Penguatan Landasan Pembentukan Sumber Daya Manusia Berdaya Saing Dan Berkarakter Peningkatan dan pemerataan Kualitas Sumber Daya Manusia	-		0,00	PUSKESMAS PATI II
3.	**1.02.05**	**PROGRAM PEMBERDAYAAN MASYARAKAT BIDANG KESEHATAN**					**-**	**0,00**							**0,00**	
	1.02.05.2.03	Pengembangan dan Pelaksanaan Upaya Kesehatan Bersumber Daya Masyarakat (UKBM) Tingkat Daerah Kabupaten/Kota	-	-			-	0,00			-	Penguatan Landasan Pembentukan Sumber Daya Manusia Berdaya Saing Dan Berkarakter Peningkatan dan pemerataan Kualitas Sumber Daya Manusia	-	-	0,00	PUSKESMAS PATI II
	1.02.05.2.03.0001	Bimbingan Teknis dan Supervisi Pengembangan dan Pelaksanaan Upaya Kesehatan Bersumber Daya Masyarakat (UKBM)														
			Jumlah Dokumen Hasil Bimbingan Teknis dan Supervisi Upaya Kesehatan Bersumber Daya Masyarakat (UKBM)				0 Dokumen	0,00	Kab. Pati, Semua Kecamatan, Semua Kel/Desa	DAK NON FISIK-DANA BOK-BOK PUSKESMAS	-	Penguatan Landasan Pembentukan Sumber Daya Manusia Berdaya Saing Dan Berkarakter Peningkatan dan pemerataan Kualitas Sumber Daya Manusia	-		0,00	PUSKESMAS PATI II
		PUSKESMAS GABUS I						**1.289.900.000,00**							**1.808.697.000,00**	
	1	**URUSAN PEMERINTAHAN WAJIB YANG BERKAITAN DENGAN PELAYANAN DASAR**						**1.289.900.000,00**							**1.808.697.000,00**	

NO	KODE	URUSAN / BIDANG URUSAN / PROGRAM / OUTCOME / KEGIATAN / SUB KEGIATAN	INDIKATOR PROGRAM / KEGIATAN / SUB KEGIATAN	TARGET AKHIR PERIODE RENSTRA OPD	REALISASI CAPAIAN RENJA OPD TAHUN 2024	PRAKIRAAN CAPAIAN TARGET RENJA OPD TAHUN 2025	CAPAIAN KINERJA DAN KERANGKA PENDANAAN						KELOMPOK SASARAN	PRAKIRAAN MAJU RENCANA TAHUN 2027		PERANGKAT DAERAH PENANGGUNG JAWAB
							TARGET 2026	PAGU INDIKATIF (Rp)	LOKASI	SUMBER DANA	PRIORITAS			TARGET	PAGU INDIKATIF (Rp)	
											NASIONAL	DAERAH				
1	2	3	4	5	6	7	8	9	10	11	12	13	14	15	16	17
	1.02	**URUSAN PEMERINTAHAN BIDANG KESEHATAN**						**1.289.900.000,00**							**1.808.697.000,00**	
1.	**1.02.01**	**PROGRAM PENUNJANG URUSAN PEMERINTAHAN DAERAH KABUPATEN/KOTA**					**-**	**1.289.900.000,00**							**1.289.900.000,00**	
	1.02.01.2.10	Peningkatan Pelayanan BLUD	-	-			-	1.289.900.000,00			Memperkuat pembangunan sumber daya manusia (SDM), sains, teknologi, pendidikan, kesehatan, prestasi olahraga, kesetaraan gender, serta penguatan peran perempuan, pemuda (generasi milenial dan generasi Z), dan penyandang disabilitas.	Penguatan Landasan Pembentukan Sumber Daya Manusia Berdaya Saing Dan Berkarakter Peningkatan dan pemerataan Kualitas Sumber Daya Manusia	UPTD Puskesmas Gabus I	-	1.289.900.000,00	PUSKESMAS GABUS I
	1.02.01.2.10.0001	Pelayanan dan Penunjang Pelayanan BLUD														
			Jumlah BLUD yang Menyediakan Pelayanan dan Penunjang Pelayanan				1 tahun Unit Kerja	1.289.900.000,00	Kab. Pati, Gabus, Semua Kel/Desa	RETRIBUSI PELAYANAN KESEHATAN DI PUSKESMAS	Memperkuat pembangunan sumber daya manusia (SDM), sains, teknologi, pendidikan, kesehatan, prestasi olahraga, kesetaraan gender, serta penguatan peran perempuan, pemuda (generasi milenial dan generasi Z), dan penyandang disabilitas.	Penguatan Landasan Pembentukan Sumber Daya Manusia Berdaya Saing Dan Berkarakter Peningkatan dan pemerataan Kualitas Sumber Daya Manusia	UPTD Puskesmas Gabus I		1.289.900.000,00	PUSKESMAS GABUS I

NO	KODE	URUSAN / BIDANG URUSAN / PROGRAM / OUTCOME / KEGIATAN / SUB KEGIATAN	INDIKATOR PROGRAM / KEGIATAN / SUB KEGIATAN	TARGET AKHIR PERIODE RENSTRA OPD	REALISASI CAPAIAN RENJA OPD TAHUN 2024	PRAKIRAAN CAPAIAN TARGET RENJA OPD TAHUN 2025	CAPAIAN KINERJA DAN KERANGKA PENDANAAN						KELOMPOK SASARAN	PRAKIRAAN MAJU RENCANA TAHUN 2027		PERANGKAT DAERAH PENANGGUNG JAWAB
							TARGET 2026	PAGU INDIKATIF (Rp)	LOKASI	SUMBER DANA	PRIORITAS			TARGET	PAGU INDIKATIF (Rp)	
											NASIONAL	DAERAH				
1	2	3	4	5	6	7	8	9	10	11	12	13	14	15	16	17
2.	**1.02.02**	**PROGRAM PEMENUHAN UPAYA KESEHATAN PERORANGAN DAN UPAYA KESEHATAN MASYARAKAT**					**-**	**0,00**							**518.797.000,00**	
	1.02.02.2.02	Penyediaan Layanan Kesehatan untuk UKM dan UKP Rujukan Tingkat Daerah Kabupaten/Kota	-	-			-	0,00			-	Penguatan Landasan Pembentukan Sumber Daya Manusia Berdaya Saing Dan Berkarakter Peningkatan dan pemerataan Kualitas Sumber Daya Manusia	-	-	518.797.000,00	PUSKESMAS GABUS I
	1.02.02.2.02.0033	Operasional Pelayanan Puskesmas														
			Jumlah Dokumen Operasional Pelayanan Puskesmas				1 tahun Dokumen	0,00	Kab. Pati, Gabus, Semua Kel/Desa	DAK NON FISIK-DANA BOK-BOK PUSKESMAS	-	Penguatan Landasan Pembentukan Sumber Daya Manusia Berdaya Saing Dan Berkarakter Peningkatan dan pemerataan Kualitas Sumber Daya Manusia	-		518.797.000,00	PUSKESMAS GABUS I
		PUSKESMAS GABUS II						**1.577.000.000,00**							**0,00**	
	1	**URUSAN PEMERINTAHAN WAJIB YANG BERKAITAN DENGAN PELAYANAN DASAR**						**1.577.000.000,00**							**0,00**	
	1.02	**URUSAN PEMERINTAHAN BIDANG KESEHATAN**						**1.577.000.000,00**							**0,00**	
1.	**1.02.01**	**PROGRAM PENUNJANG URUSAN PEMERINTAHAN DAERAH KABUPATEN/KOTA**					**-**	**1.577.000.000,00**							**0,00**	

NO	KODE	URUSAN / BIDANG URUSAN / PROGRAM / OUTCOME / KEGIATAN / SUB KEGIATAN	INDIKATOR PROGRAM / KEGIATAN / SUB KEGIATAN	TARGET AKHIR PERIODE RENSTRA OPD	REALISASI CAPAIAN RENJA OPD TAHUN 2024	PRAKIRAAN CAPAIAN TARGET RENJA OPD TAHUN 2025	CAPAIAN KINERJA DAN KERANGKA PENDANAAN						KELOMPOK SASARAN	PRAKIRAAN MAJU RENCANA TAHUN 2027		PERANGKAT DAERAH PENANGGUNG JAWAB
							TARGET 2026	PAGU INDIKATIF (Rp)	LOKASI	SUMBER DANA	PRIORITAS			TARGET	PAGU INDIKATIF (Rp)	
											NASIONAL	DAERAH				
1	2	3	4	5	6	7	8	9	10	11	12	13	14	15	16	17
	1.02.01.2.10	Peningkatan Pelayanan BLUD	-	-			-	1.577.000.000,00			-	Penguatan Landasan Pembentukan Sumber Daya Manusia Berdaya Saing Dan Berkarakter Peningkatan dan pemerataan Kualitas Sumber Daya Manusia	-	-	0,00	PUSKESMAS GABUS II
	1.02.01.2.10.0001	Pelayanan dan Penunjang Pelayanan BLUD														
			Jumlah BLUD yang Menyediakan Pelayanan dan Penunjang Pelayanan				1 Unit Kerja	1.577.000.000,00	Kab. Pati, Gabus, Karaban	RETRIBUSI PELAYANAN KESEHATAN DI PUSKESMAS	-	Penguatan Landasan Pembentukan Sumber Daya Manusia Berdaya Saing Dan Berkarakter Peningkatan dan pemerataan Kualitas Sumber Daya Manusia	-		0,00	PUSKESMAS GABUS II
2.	**1.02.02**	**PROGRAM PEMENUHAN UPAYA KESEHATAN PERORANGAN DAN UPAYA KESEHATAN MASYARAKAT**					**-**	**0,00**							**0,00**	
	1.02.02.2.01	Penyediaan Fasilitas Pelayanan Kesehatan untuk UKM dan UKP Kewenangan Daerah Kabupaten/Kota	-	-			-	0,00			-	Penguatan Landasan Pembentukan Sumber Daya Manusia Berdaya Saing Dan Berkarakter Peningkatan dan pemerataan Kualitas Sumber Daya Manusia	-	-	0,00	PUSKESMAS GABUS II
	1.02.02.2.01.0023	Pengadaan Obat, Bahan Habis Pakai, Bahan Medis Habis Pakai,, Vaksin, Makanan dan Minuman di Fasilitas Kesehatan														

NO	KODE	URUSAN / BIDANG URUSAN / PROGRAM / OUTCOME / KEGIATAN / SUB KEGIATAN	INDIKATOR PROGRAM / KEGIATAN / SUB KEGIATAN	TARGET AKHIR PERIODE RENSTRA OPD	REALISASI CAPAIAN RENJA OPD TAHUN 2024	PRAKIRAAN CAPAIAN TARGET RENJA OPD TAHUN 2025	CAPAIAN KINERJA DAN KERANGKA PENDANAAN						KELOMPOK SASARAN	PRAKIRAAN MAJU RENCANA TAHUN 2027		PERANGKAT DAERAH PENANGGUNG JAWAB
							TARGET 2026	PAGU INDIKATIF (Rp)	LOKASI	SUMBER DANA	PRIORITAS			TARGET	PAGU INDIKATIF (Rp)	
											NASIONAL	DAERAH				
1	2	3	4	5	6	7	8	9	10	11	12	13	14	15	16	17
			Jumlah Obat, Bahan Habis Pakai, Bahan Medis Habis Pakai, Vaksin, Makanan dan Minuman di Fasilitas Kesehatan yang disediakan				1 Paket	0,00	Kab. Pati, Gabus, Karaban	PENDAPATAN BAGI HASIL PAJAK ROKOK	-	Penguatan Landasan Pembentukan Sumber Daya Manusia Berdaya Saing Dan Berkarakter Peningkatan dan pemerataan Kualitas Sumber Daya Manusia	-		0,00	PUSKESMAS GABUS II
	1.02.02.2.02	Penyediaan Layanan Kesehatan untuk UKM dan UKP Rujukan Tingkat Daerah Kabupaten/Kota	-	-			-	0,00			-	Penguatan Landasan Pembentukan Sumber Daya Manusia Berdaya Saing Dan Berkarakter Peningkatan dan pemerataan Kualitas Sumber Daya Manusia	-	-	0,00	PUSKESMAS GABUS II
	1.02.02.2.02.0001	Pengelolaan Pelayanan Kesehatan Ibu Hamil														
			Jumlah Ibu Hamil yang Mendapatkan Pelayanan Kesehatan Sesuai Standar				0 Orang	0,00	Kab. Pati, Gabus, Karaban	DAK NON FISIK-DANA BOK-BOK PUSKESMAS	-	Penguatan Landasan Pembentukan Sumber Daya Manusia Berdaya Saing Dan Berkarakter Peningkatan dan pemerataan Kualitas Sumber Daya Manusia	-		0,00	PUSKESMAS GABUS II
	1.02.02.2.02.0005	Pengelolaan Pelayanan Kesehatan pada Usia Pendidikan Dasar														

NO	KODE	URUSAN / BIDANG URUSAN / PROGRAM / OUTCOME / KEGIATAN / SUB KEGIATAN	INDIKATOR PROGRAM / KEGIATAN / SUB KEGIATAN	TARGET AKHIR PERIODE RENSTRA OPD	REALISASI CAPAIAN RENJA OPD TAHUN 2024	PRAKIRAAN CAPAIAN TARGET RENJA OPD TAHUN 2025	CAPAIAN KINERJA DAN KERANGKA PENDANAAN						KELOMPOK SASARAN	PRAKIRAAN MAJU RENCANA TAHUN 2027		PERANGKAT DAERAH PENANGGUNG JAWAB
							TARGET 2026	PAGU INDIKATIF (Rp)	LOKASI	SUMBER DANA	PRIORITAS			TARGET	PAGU INDIKATIF (Rp)	
											NASIONAL	DAERAH				
1	2	3	4	5	6	7	8	9	10	11	12	13	14	15	16	17
			Jumlah Anak Usia Pendidikan Dasar yang Mendapatkan Pelayanan Kesehatan Sesuai Standar				0 Orang	0,00	Kab. Pati, Gabus, Karaban	DAK NON FISIK-DANA BOK-BOK PUSKESMAS	-	Penguatan Landasan Pembentukan Sumber Daya Manusia Berdaya Saing Dan Berkarakter Peningkatan dan pemerataan Kualitas Sumber Daya Manusia	-		0,00	PUSKESMAS GABUS II
	1.02.02.2.02.0007	Pengelolaan Pelayanan Kesehatan pada Usia Lanjut														
			Jumlah Penduduk Usia Lanjut yang Mendapatkan Pelayanan Kesehatan Sesuai Standar				0 Orang	0,00	Kab. Pati, Gabus, Karaban	DAK NON FISIK-DANA BOK-BOK PUSKESMAS	-	Penguatan Landasan Pembentukan Sumber Daya Manusia Berdaya Saing Dan Berkarakter Peningkatan dan pemerataan Kualitas Sumber Daya Manusia	-		0,00	PUSKESMAS GABUS II
	1.02.02.2.02.0010	Pengelolaan Pelayanan Kesehatan Orang dengan Gangguan Jiwa Berat														
			Jumlah Orang yang Mendapatkan Pelayanan Kesehatan Orang dengan Gangguan Jiwa Berat Sesuai Standar				0 Orang	0,00	Kab. Pati, Gabus, Karaban	DAK NON FISIK-DANA BOK-BOK PUSKESMAS	-	Penguatan Landasan Pembentukan Sumber Daya Manusia Berdaya Saing Dan Berkarakter Peningkatan dan pemerataan Kualitas Sumber Daya Manusia	-		0,00	PUSKESMAS GABUS II
	1.02.02.2.02.0011	Pengelolaan Pelayanan Kesehatan Orang Terduga Tuberkulosis														

NO	KODE	URUSAN / BIDANG URUSAN / PROGRAM / OUTCOME / KEGIATAN / SUB KEGIATAN	INDIKATOR PROGRAM / KEGIATAN / SUB KEGIATAN	TARGET AKHIR PERIODE RENSTRA OPD	REALISASI CAPAIAN RENJA OPD TAHUN 2024	PRAKIRAAN CAPAIAN TARGET RENJA OPD TAHUN 2025	CAPAIAN KINERJA DAN KERANGKA PENDANAAN						KELOMPOK SASARAN	PRAKIRAAN MAJU RENCANA TAHUN 2027		PERANGKAT DAERAH PENANGGUNG JAWAB
							TARGET 2026	PAGU INDIKATIF (Rp)	LOKASI	SUMBER DANA	PRIORITAS			TARGET	PAGU INDIKATIF (Rp)	
											NASIONAL	DAERAH				
1	2	3	4	5	6	7	8	9	10	11	12	13	14	15	16	17
			Jumlah Orang Terduga Menderita Tuberkulosis yang Mendapatkan Pelayanan Sesuai Standar				0 Orang	0,00	Kab. Pati, Gabus, Karaban	DAK NON FISIK-DANA BOK-BOK PUSKESMAS	-	Penguatan Landasan Pembentukan Sumber Daya Manusia Berdaya Saing Dan Berkarakter Peningkatan dan pemerataan Kualitas Sumber Daya Manusia	-		0,00	PUSKESMAS GABUS II
	1.02.02.2.02.0015	Pengelolaan Pelayanan Kesehatan Gizi Masyarakat														
			Jumlah Dokumen Hasil Pengelolaan Pelayanan Kesehatan Gizi Masyarakat				0 Dokumen	0,00	Kab. Pati, Gabus, Karaban	DAK NON FISIK-DANA BOK-BOK PUSKESMAS	-	Penguatan Landasan Pembentukan Sumber Daya Manusia Berdaya Saing Dan Berkarakter Peningkatan dan pemerataan Kualitas Sumber Daya Manusia	-		0,00	PUSKESMAS GABUS II
	1.02.02.2.02.0016	Pengelolaan Pelayanan Kesehatan Kerja dan Olahraga														
			Jumlah Dokumen Hasil Pengelolaan Pelayanan Kesehatan Kerja dan Olahraga				0 Dokumen	0,00	Kab. Pati, Gabus, Karaban	DAK NON FISIK-DANA BOK-BOK PUSKESMAS	-	Penguatan Landasan Pembentukan Sumber Daya Manusia Berdaya Saing Dan Berkarakter Peningkatan dan pemerataan Kualitas Sumber Daya Manusia	-		0,00	PUSKESMAS GABUS II
	1.02.02.2.02.0017	Pengelolaan Pelayanan Kesehatan Lingkungan														

NO	KODE	URUSAN / BIDANG URUSAN / PROGRAM / OUTCOME / KEGIATAN / SUB KEGIATAN	INDIKATOR PROGRAM / KEGIATAN / SUB KEGIATAN	TARGET AKHIR PERIODE RENSTRA OPD	REALISASI CAPAIAN RENJA OPD TAHUN 2024	PRAKIRAAN CAPAIAN TARGET RENJA OPD TAHUN 2025	CAPAIAN KINERJA DAN KERANGKA PENDANAAN						KELOMPOK SASARAN	PRAKIRAAN MAJU RENCANA TAHUN 2027		PERANGKAT DAERAH PENANGGUNG JAWAB
							TARGET 2026	PAGU INDIKATIF (Rp)	LOKASI	SUMBER DANA	PRIORITAS			TARGET	PAGU INDIKATIF (Rp)	
											NASIONAL	DAERAH				
1	2	3	4	5	6	7	8	9	10	11	12	13	14	15	16	17
			Jumlah Dokumen Hasil Pengelolaan Pelayanan Kesehatan Lingkungan				0 Dokumen	0,00	Kab. Pati, Gabus, Karaban	DAK NON FISIK-DANA BOK-BOK PUSKESMAS	-	Penguatan Landasan Pembentukan Sumber Daya Manusia Berdaya Saing Dan Berkarakter Peningkatan dan pemerataan Kualitas Sumber Daya Manusia	-		0,00	PUSKESMAS GABUS II
	1.02.02.2.02.0020	Pengelolaan Surveilans Kesehatan														
			Jumlah Dokumen Hasil Pengelolaan Surveilans Kesehatan				0 Dokumen	0,00	Kab. Pati, Gabus, Karaban	DAK NON FISIK-DANA BOK-BOK PUSKESMAS	-	Penguatan Landasan Pembentukan Sumber Daya Manusia Berdaya Saing Dan Berkarakter Peningkatan dan pemerataan Kualitas Sumber Daya Manusia	-		0,00	PUSKESMAS GABUS II
	1.02.02.2.02.0021	Pengelolaan Pelayanan Kesehatan Orang dengan Masalah Kesehatan Jiwa (ODMK)														
			Jumlah Orang dengan Masalah Kejiwaan (ODMK) yang Mendapatkan Pelayanan Kesehatan				0 Orang	0,00	Kab. Pati, Gabus, Karaban	DAK NON FISIK-DANA BOK-BOK PUSKESMAS	-	Penguatan Landasan Pembentukan Sumber Daya Manusia Berdaya Saing Dan Berkarakter Peningkatan dan pemerataan Kualitas Sumber Daya Manusia	-		0,00	PUSKESMAS GABUS II
	1.02.02.2.02.0025	Pelayanan Kesehatan Penyakit Menular dan Tidak Menular														

NO	KODE	URUSAN / BIDANG URUSAN / PROGRAM / OUTCOME / KEGIATAN / SUB KEGIATAN	INDIKATOR PROGRAM / KEGIATAN / SUB KEGIATAN	TARGET AKHIR PERIODE RENSTRA OPD	REALISASI CAPAIAN RENJA OPD TAHUN 2024	PRAKIRAAN CAPAIAN TARGET RENJA OPD TAHUN 2025	CAPAIAN KINERJA DAN KERANGKA PENDANAAN						KELOMPOK SASARAN	PRAKIRAAN MAJU RENCANA TAHUN 2027		PERANGKAT DAERAH PENANGGUNG JAWAB
							TARGET 2026	PAGU INDIKATIF (Rp)	LOKASI	SUMBER DANA	PRIORITAS			TARGET	PAGU INDIKATIF (Rp)	
											NASIONAL	DAERAH				
1	2	3	4	5	6	7	8	9	10	11	12	13	14	15	16	17
			Jumlah Dokumen Hasil Pelayanan Kesehatan Penyakit Menular dan Tidak Menular				0 Dokumen	0,00	Kab. Pati, Gabus, Karaban	DAK NON FISIK-DANA BOK-BOK PUSKESMAS	-	Penguatan Landasan Pembentukan Sumber Daya Manusia Berdaya Saing Dan Berkarakter Peningkatan dan pemerataan Kualitas Sumber Daya Manusia	-		0,00	PUSKESMAS GABUS II
	1.02.02.2.02.0033	Operasional Pelayanan Puskesmas														
			Jumlah Dokumen Operasional Pelayanan Puskesmas				0 Dokumen	0,00	Kab. Pati, Gabus, Karaban	DAK NON FISIK-DANA BOK-BOK PUSKESMAS	-	Penguatan Landasan Pembentukan Sumber Daya Manusia Berdaya Saing Dan Berkarakter Peningkatan dan pemerataan Kualitas Sumber Daya Manusia	-		0,00	PUSKESMAS GABUS II
	1.02.02.2.02.0042	Pengelolaan pelayanan kesehatan Malaria														
			Jumlah orang yang mendapatkan pelayanan kesehatan malaria				0 Orang	0,00	Kab. Pati, Gabus, Karaban	DAK NON FISIK-DANA BOK-BOK PUSKESMAS	-	Penguatan Landasan Pembentukan Sumber Daya Manusia Berdaya Saing Dan Berkarakter Peningkatan dan pemerataan Kualitas Sumber Daya Manusia	-		0,00	PUSKESMAS GABUS II
	1.02.02.2.02.0044	Pengelolaan Pelayanan Kesehatan Reproduksi														

NO	KODE	URUSAN / BIDANG URUSAN / PROGRAM / OUTCOME / KEGIATAN / SUB KEGIATAN	INDIKATOR PROGRAM / KEGIATAN / SUB KEGIATAN	TARGET AKHIR PERIODE RENSTRA OPD	REALISASI CAPAIAN RENJA OPD TAHUN 2024	PRAKIRAAN CAPAIAN TARGET RENJA OPD TAHUN 2025	CAPAIAN KINERJA DAN KERANGKA PENDANAAN						KELOMPOK SASARAN	PRAKIRAAN MAJU RENCANA TAHUN 2027		PERANGKAT DAERAH PENANGGUNG JAWAB
							TARGET 2026	PAGU INDIKATIF (Rp)	LOKASI	SUMBER DANA	PRIORITAS			TARGET	PAGU INDIKATIF (Rp)	
											NASIONAL	DAERAH				
1	2	3	4	5	6	7	8	9	10	11	12	13	14	15	16	17
			Jumlah dokumen hasil pengelolaan pelayanan kesehatan reproduksi				0 Dokumen	0,00	Kab. Pati, Gabus, Karaban	DAK NON FISIK-DANA BOK-BOK PUSKESMAS	-	Penguatan Landasan Pembentukan Sumber Daya Manusia Berdaya Saing Dan Berkarakter Peningkatan dan pemerataan Kualitas Sumber Daya Manusia	-		0,00	PUSKESMAS GABUS II
	1.02.02.2.02.0046	Pengelolaan upaya kesehatan Ibu dan Anak														
			Jumlah dokumen hasil pengelolaan upaya kesehatan ibu dan anak				0 Dokumen	0,00	Kab. Pati, Gabus, Karaban	DAK NON FISIK-DANA BOK-BOK PUSKESMAS	-	Penguatan Landasan Pembentukan Sumber Daya Manusia Berdaya Saing Dan Berkarakter Peningkatan dan pemerataan Kualitas Sumber Daya Manusia	-		0,00	PUSKESMAS GABUS II
3.	**1.02.05**	**PROGRAM PEMBERDAYAAN MASYARAKAT BIDANG KESEHATAN**					**-**	**0,00**							**0,00**	
	1.02.05.2.03	Pengembangan dan Pelaksanaan Upaya Kesehatan Bersumber Daya Masyarakat (UKBM) Tingkat Daerah Kabupaten/Kota	-	-			-	0,00			-	Penguatan Landasan Pembentukan Sumber Daya Manusia Berdaya Saing Dan Berkarakter Peningkatan dan pemerataan Kualitas Sumber Daya Manusia	-	-	0,00	PUSKESMAS GABUS II
	1.02.05.2.03.0001	Bimbingan Teknis dan Supervisi Pengembangan dan Pelaksanaan Upaya Kesehatan Bersumber Daya Masyarakat (UKBM)														

NO	KODE	URUSAN / BIDANG URUSAN / PROGRAM / OUTCOME / KEGIATAN / SUB KEGIATAN	INDIKATOR PROGRAM / KEGIATAN / SUB KEGIATAN	TARGET AKHIR PERIODE RENSTRA OPD	REALISASI CAPAIAN RENJA OPD TAHUN 2024	PRAKIRAAN CAPAIAN TARGET RENJA OPD TAHUN 2025	CAPAIAN KINERJA DAN KERANGKA PENDANAAN						KELOMPOK SASARAN	PRAKIRAAN MAJU RENCANA TAHUN 2027		PERANGKAT DAERAH PENANGGUNG JAWAB
							TARGET 2026	PAGU INDIKATIF (Rp)	LOKASI	SUMBER DANA	PRIORITAS			TARGET	PAGU INDIKATIF (Rp)	
											NASIONAL	DAERAH				
1	2	3	4	5	6	7	8	9	10	11	12	13	14	15	16	17
			Jumlah Dokumen Hasil Bimbingan Teknis dan Supervisi Upaya Kesehatan Bersumber Daya Masyarakat (UKBM)				0 Dokumen	0,00	Kab. Pati, Gabus, Karaban	DAK NON FISIK-DANA BOK-BOK PUSKESMAS	-	Penguatan Landasan Pembentukan Sumber Daya Manusia Berdaya Saing Dan Berkarakter Peningkatan dan pemerataan Kualitas Sumber Daya Manusia	-		0,00	PUSKESMAS GABUS II
		PUSKESMAS GEMBONG						**2.666.821.000,00**							**2.800.000.000,00**	
	1	**URUSAN PEMERINTAHAN WAJIB YANG BERKAITAN DENGAN PELAYANAN DASAR**						**2.666.821.000,00**							**2.800.000.000,00**	
	1.02	**URUSAN PEMERINTAHAN BIDANG KESEHATAN**						**2.666.821.000,00**							**2.800.000.000,00**	
1.	**1.02.01**	**PROGRAM PENUNJANG URUSAN PEMERINTAHAN DAERAH KABUPATEN/KOTA**					**-**	**2.666.821.000,00**							**2.100.000.000,00**	
	1.02.01.2.10	Peningkatan Pelayanan BLUD	*Persentase Urusan Rutin yang Terpenuhi sesuai Standar* *Persentase urusan rutin yang terpenuhi sesuai standar*	-			100 % 100 % 100	2.666.821.000,00			Memperkuat pembangunan sumber daya manusia (SDM), sains, teknologi, pendidikan, kesehatan, prestasi olahraga, kesetaraan gender, serta penguatan peran perempuan, pemuda (generasi milenial dan generasi Z), dan penyandang disabilitas.	Penguatan Landasan Pembentukan Sumber Daya Manusia Berdaya Saing Dan Berkarakter Peningkatan dan pemerataan Kualitas Sumber Daya Manusia	Masyarakat Wilayah Kerja	-	2.100.000.000,00	PUSKESMAS GEMBONG
	1.02.01.2.10.0001	Pelayanan dan Penunjang Pelayanan BLUD														

NO	KODE	URUSAN / BIDANG URUSAN / PROGRAM / OUTCOME / KEGIATAN / SUB KEGIATAN	INDIKATOR PROGRAM / KEGIATAN / SUB KEGIATAN	TARGET AKHIR PERIODE RENSTRA OPD	REALISASI CAPAIAN RENJA OPD TAHUN 2024	PRAKIRAAN CAPAIAN TARGET RENJA OPD TAHUN 2025	CAPAIAN KINERJA DAN KERANGKA PENDANAAN						KELOMPOK SASARAN	PRAKIRAAN MAJU RENCANA TAHUN 2027		PERANGKAT DAERAH PENANGGUNG JAWAB
							TARGET 2026	PAGU INDIKATIF (Rp)	LOKASI	SUMBER DANA	PRIORITAS			TARGET	PAGU INDIKATIF (Rp)	
											NASIONAL	DAERAH				
1	2	3	4	5	6	7	8	9	10	11	12	13	14	15	16	17
			Jumlah BLUD yang Menyediakan Pelayanan dan Penunjang Pelayanan				1 Unit Kerja	2.666.821.000,00	Kab. Pati, Gembong, Semua Kel/Desa	RETRIBUSI PELAYANAN KESEHATAN DI PUSKESMAS	Memperkuat pembangunan sumber daya manusia (SDM), sains, teknologi, pendidikan, kesehatan, prestasi olahraga, kesetaraan gender, serta penguatan peran perempuan, pemuda (generasi milenial dan generasi Z), dan penyandang disabilitas.	Penguatan Landasan Pembentukan Sumber Daya Manusia Berdaya Saing Dan Berkarakter Peningkatan dan pemerataan Kualitas Sumber Daya Manusia	Masyarakat Wilayah Kerja		2.100.000.000,00	PUSKESMAS GEMBONG
2.	**1.02.02**	**PROGRAM PEMENUHAN UPAYA KESEHATAN PERORANGAN DAN UPAYA KESEHATAN MASYARAKAT**					**-**	**0,00**							**700.000.000,00**	
	1.02.02.2.02	Penyediaan Layanan Kesehatan untuk UKM dan UKP Rujukan Tingkat Daerah Kabupaten/Kota	-	-			-	0,00			Memperkuat pembangunan sumber daya manusia (SDM), sains, teknologi, pendidikan, kesehatan, prestasi olahraga, kesetaraan gender, serta penguatan peran perempuan, pemuda (generasi milenial dan generasi Z), dan penyandang disabilitas.	Penguatan Landasan Pembentukan Sumber Daya Manusia Berdaya Saing Dan Berkarakter Peningkatan dan pemerataan Kualitas Sumber Daya Manusia	Masyarakat Wilayah Kerja	-	700.000.000,00	PUSKESMAS GEMBONG
	1.02.02.2.02.0033	Operasional Pelayanan Puskesmas														

NO	KODE	URUSAN / BIDANG URUSAN / PROGRAM / OUTCOME / KEGIATAN / SUB KEGIATAN	INDIKATOR PROGRAM / KEGIATAN / SUB KEGIATAN	TARGET AKHIR PERIODE RENSTRA OPD	REALISASI CAPAIAN RENJA OPD TAHUN 2024	PRAKIRAAN CAPAIAN TARGET RENJA OPD TAHUN 2025	CAPAIAN KINERJA DAN KERANGKA PENDANAAN						KELOMPOK SASARAN	PRAKIRAAN MAJU RENCANA TAHUN 2027		PERANGKAT DAERAH PENANGGUNG JAWAB
							TARGET 2026	PAGU INDIKATIF (Rp)	LOKASI	SUMBER DANA	PRIORITAS			TARGET	PAGU INDIKATIF (Rp)	
											NASIONAL	DAERAH				
1	2	3	4	5	6	7	8	9	10	11	12	13	14	15	16	17
			Jumlah Dokumen Operasional Pelayanan Puskesmas				1 Dokumen	0,00	Kab. Pati, Gembong, Semua Kel/Desa	DAK NON FISIK-DANA BOK-BOK PUSKESMAS	Memperkuat pembangunan sumber daya manusia (SDM), sains, teknologi, pendidikan, kesehatan, prestasi olahraga, kesetaraan gender, serta penguatan peran perempuan, pemuda (generasi milenial dan generasi Z), dan penyandang disabilitas.	Penguatan Landasan Pembentukan Sumber Daya Manusia Berdaya Saing Dan Berkarakter Peningkatan dan pemerataan Kualitas Sumber Daya Manusia	Masyarakat Wilayah Kerja		700.000.000,00	PUSKESMAS GEMBONG
		PUSKESMAS TLOGOWUNGU						**2.873.295.000,00**							**3.597.605.000,00**	
	1	**URUSAN PEMERINTAHAN WAJIB YANG BERKAITAN DENGAN PELAYANAN DASAR**						**2.873.295.000,00**							**3.597.605.000,00**	
	1.02	**URUSAN PEMERINTAHAN BIDANG KESEHATAN**						**2.873.295.000,00**							**3.597.605.000,00**	
1.	**1.02.01**	**PROGRAM PENUNJANG URUSAN PEMERINTAHAN DAERAH KABUPATEN/KOTA**					**-**	**2.873.295.000,00**							**2.873.295.000,00**	
	1.02.01.2.10	Peningkatan Pelayanan BLUD	-	-			-	2.873.295.000,00			-	Penguatan Landasan Pembentukan Sumber Daya Manusia Berdaya Saing Dan Berkarakter Peningkatan dan pemerataan Kualitas Sumber Daya Manusia	-	-	2.873.295.000,00	PUSKESMAS TLOGOWUNGU
	1.02.01.2.10.0001	Pelayanan dan Penunjang Pelayanan BLUD														

NO	KODE	URUSAN / BIDANG URUSAN / PROGRAM / OUTCOME / KEGIATAN / SUB KEGIATAN	INDIKATOR PROGRAM / KEGIATAN / SUB KEGIATAN	TARGET AKHIR PERIODE RENSTRA OPD	REALISASI CAPAIAN RENJA OPD TAHUN 2024	PRAKIRAAN CAPAIAN TARGET RENJA OPD TAHUN 2025	CAPAIAN KINERJA DAN KERANGKA PENDANAAN						KELOMPOK SASARAN	PRAKIRAAN MAJU RENCANA TAHUN 2027		PERANGKAT DAERAH PENANGGUNG JAWAB
							TARGET 2026	PAGU INDIKATIF (Rp)	LOKASI	SUMBER DANA	PRIORITAS			TARGET	PAGU INDIKATIF (Rp)	
											NASIONAL	DAERAH				
1	2	3	4	5	6	7	8	9	10	11	12	13	14	15	16	17
			Jumlah BLUD yang Menyediakan Pelayanan dan Penunjang Pelayanan				1 Unit Kerja	2.873.295.000,00	Kab. Pati, Tlogowungu, Semua Kel/Desa	RETRIBUSI PELAYANAN KESEHATAN DI PUSKESMAS	-	Penguatan Landasan Pembentukan Sumber Daya Manusia Berdaya Saing Dan Berkarakter Peningkatan dan pemerataan Kualitas Sumber Daya Manusia	-		2.873.295.000,00	PUSKESMAS TLOGOWUNGU
		PUSKESMAS TLOGOWUNGU						**0,00**							**2.873.295.000,00**	
	1	**URUSAN PEMERINTAHAN WAJIB YANG BERKAITAN DENGAN PELAYANAN DASAR**						**0,00**							**2.873.295.000,00**	
	1.02	**URUSAN PEMERINTAHAN BIDANG KESEHATAN**						**0,00**							**2.873.295.000,00**	
1.	**1.02.01**	**PROGRAM PENUNJANG URUSAN PEMERINTAHAN DAERAH KABUPATEN/KOTA**					**-**	**0,00**							**2.873.295.000,00**	
	1.02.01.2.10	Peningkatan Pelayanan BLUD	*Persentase Urusan Rutin yang Terpenuhi sesuai Standar*	-			100 %	0,00			Memperkuat pembangunan sumber daya manusia (SDM), sains, teknologi, pendidikan, kesehatan, prestasi olahraga, kesetaraan gender, serta penguatan peran perempuan, pemuda (generasi milenial dan generasi Z), dan penyandang disabilitas.	Penguatan Landasan Pembentukan Sumber Daya Manusia Berdaya Saing Dan Berkarakter Peningkatan dan pemerataan Kualitas Sumber Daya Manusia	UPTD Puskesmas Tlogowungu	-	2.873.295.000,00	PUSKESMAS TLOGOWUNGU
	1.02.01.2.10.0001	Pelayanan dan Penunjang Pelayanan BLUD														

NO	KODE	URUSAN / BIDANG URUSAN / PROGRAM / OUTCOME / KEGIATAN / SUB KEGIATAN	INDIKATOR PROGRAM / KEGIATAN / SUB KEGIATAN	TARGET AKHIR PERIODE RENSTRA OPD	REALISASI CAPAIAN RENJA OPD TAHUN 2024	PRAKIRAAN CAPAIAN TARGET RENJA OPD TAHUN 2025	CAPAIAN KINERJA DAN KERANGKA PENDANAAN						KELOMPOK SASARAN	PRAKIRAAN MAJU RENCANA TAHUN 2027		PERANGKAT DAERAH PENANGGUNG JAWAB
							TARGET 2026	PAGU INDIKATIF (Rp)	LOKASI	SUMBER DANA	PRIORITAS			TARGET	PAGU INDIKATIF (Rp)	
											NASIONAL	DAERAH				
1	2	3	4	5	6	7	8	9	10	11	12	13	14	15	16	17
			Jumlah BLUD yang Menyediakan Pelayanan dan Penunjang Pelayanan				1 Unit Kerja	0,00	Kab. Pati, Tlogowungu, Semua Kel/Desa	RETRIBUSI PELAYANAN KESEHATAN DI PUSKESMAS	Memperkuat pembangunan sumber daya manusia (SDM), sains, teknologi, pendidikan, kesehatan, prestasi olahraga, kesetaraan gender, serta penguatan peran perempuan, pemuda (generasi milenial dan generasi Z), dan penyandang disabilitas.	Penguatan Landasan Pembentukan Sumber Daya Manusia Berdaya Saing Dan Berkarakter Peningkatan dan pemerataan Kualitas Sumber Daya Manusia	UPTD Puskesmas Tlogowungu		2.873.295.000,00	PUSKESMAS TLOGOWUNGU
		PUSKESMAS TLOGOWUNGU						**2.873.295.000,00**							**3.597.605.000,00**	
	1	**URUSAN PEMERINTAHAN WAJIB YANG BERKAITAN DENGAN PELAYANAN DASAR**						**2.873.295.000,00**							**3.597.605.000,00**	
	1.02	**URUSAN PEMERINTAHAN BIDANG KESEHATAN**						**2.873.295.000,00**							**3.597.605.000,00**	
1.	**1.02.02**	**PROGRAM PEMENUHAN UPAYA KESEHATAN PERORANGAN DAN UPAYA KESEHATAN MASYARAKAT**					**-**	**0,00**							**724.310.000,00**	
	1.02.02.2.02	Penyediaan Layanan Kesehatan untuk UKM dan UKP Rujukan Tingkat Daerah Kabupaten/Kota	-	-			-	0,00			-	Penguatan Landasan Pembentukan Sumber Daya Manusia Berdaya Saing Dan Berkarakter Peningkatan dan pemerataan Kualitas Sumber Daya Manusia	-	-	724.310.000,00	PUSKESMAS TLOGOWUNGU
	1.02.02.2.02.0033	Operasional Pelayanan Puskesmas														

NO	KODE	URUSAN / BIDANG URUSAN / PROGRAM / OUTCOME / KEGIATAN / SUB KEGIATAN	INDIKATOR PROGRAM / KEGIATAN / SUB KEGIATAN	TARGET AKHIR PERIODE RENSTRA OPD	REALISASI CAPAIAN RENJA OPD TAHUN 2024	PRAKIRAAN CAPAIAN TARGET RENJA OPD TAHUN 2025	CAPAIAN KINERJA DAN KERANGKA PENDANAAN						KELOMPOK SASARAN	PRAKIRAAN MAJU RENCANA TAHUN 2027		PERANGKAT DAERAH PENANGGUNG JAWAB
							TARGET 2026	PAGU INDIKATIF (Rp)	LOKASI	SUMBER DANA	PRIORITAS			TARGET	PAGU INDIKATIF (Rp)	
											NASIONAL	DAERAH				
1	2	3	4	5	6	7	8	9	10	11	12	13	14	15	16	17
			Jumlah Dokumen Operasional Pelayanan Puskesmas				1 Dokumen	0,00	Kab. Pati, Tlogowungu, Semua Kel/Desa	DAK NON FISIK-DANA BOK-BOK PUSKESMAS	-	Penguatan Landasan Pembentukan Sumber Daya Manusia Berdaya Saing Dan Berkarakter Peningkatan dan pemerataan Kualitas Sumber Daya Manusia	-		724.310.000,00	PUSKESMAS TLOGOWUNGU
		PUSKESMAS WEDARIJAKSA I						**1.486.229.000,00**							**2.086.567.000,00**	
	1	**URUSAN PEMERINTAHAN WAJIB YANG BERKAITAN DENGAN PELAYANAN DASAR**						**1.486.229.000,00**							**2.086.567.000,00**	
	1.02	**URUSAN PEMERINTAHAN BIDANG KESEHATAN**						**1.486.229.000,00**							**2.086.567.000,00**	
1.	**1.02.01**	**PROGRAM PENUNJANG URUSAN PEMERINTAHAN DAERAH KABUPATEN/KOTA**					**-**	**1.486.229.000,00**							**1.472.479.000,00**	
	1.02.01.2.10	Peningkatan Pelayanan BLUD	-	-			-	1.486.229.000,00			-	Penguatan Landasan Pembentukan Sumber Daya Manusia Berdaya Saing Dan Berkarakter Peningkatan dan pemerataan Kualitas Sumber Daya Manusia	-	-	1.472.479.000,00	PUSKESMAS WEDARIJAKSA I
	1.02.01.2.10.0001	Pelayanan dan Penunjang Pelayanan BLUD														

NO	KODE	URUSAN / BIDANG URUSAN / PROGRAM / OUTCOME / KEGIATAN / SUB KEGIATAN	INDIKATOR PROGRAM / KEGIATAN / SUB KEGIATAN	TARGET AKHIR PERIODE RENSTRA OPD	REALISASI CAPAIAN RENJA OPD TAHUN 2024	PRAKIRAAN CAPAIAN TARGET RENJA OPD TAHUN 2025	CAPAIAN KINERJA DAN KERANGKA PENDANAAN						KELOMPOK SASARAN	PRAKIRAAN MAJU RENCANA TAHUN 2027		PERANGKAT DAERAH PENANGGUNG JAWAB
							TARGET 2026	PAGU INDIKATIF (Rp)	LOKASI	SUMBER DANA	PRIORITAS			TARGET	PAGU INDIKATIF (Rp)	
											NASIONAL	DAERAH				
1	2	3	4	5	6	7	8	9	10	11	12	13	14	15	16	17
			Jumlah BLUD yang Menyediakan Pelayanan dan Penunjang Pelayanan				1 Unit Kerja	1.486.229.000,00	Kab. Pati, Wedarijaksa, Semua Kel/Desa	RETRIBUSI PELAYANAN KESEHATAN DI PUSKESMAS	-	Penguatan Landasan Pembentukan Sumber Daya Manusia Berdaya Saing Dan Berkarakter Peningkatan dan pemerataan Kualitas Sumber Daya Manusia	-		1.472.479.000,00	PUSKESMAS WEDARIJAKSA I
2.	**1.02.02**	**PROGRAM PEMENUHAN UPAYA KESEHATAN PERORANGAN DAN UPAYA KESEHATAN MASYARAKAT**					**-**	**0,00**							**608.238.000,00**	
	1.02.02.2.02	Penyediaan Layanan Kesehatan untuk UKM dan UKP Rujukan Tingkat Daerah Kabupaten/Kota	-	-			-	0,00			-	Penguatan Landasan Pembentukan Sumber Daya Manusia Berdaya Saing Dan Berkarakter Peningkatan dan pemerataan Kualitas Sumber Daya Manusia	-	-	608.238.000,00	PUSKESMAS WEDARIJAKSA I
	1.02.02.2.02.0001	Pengelolaan Pelayanan Kesehatan Ibu Hamil														
			Jumlah Ibu Hamil yang Mendapatkan Pelayanan Kesehatan Sesuai Standar				100 Orang	0,00	Kab. Pati, Wedarijaksa, Semua Kel/Desa	DAK NON FISIK-DANA BOK-BOK PUSKESMAS	-	Penguatan Landasan Pembentukan Sumber Daya Manusia Berdaya Saing Dan Berkarakter Peningkatan dan pemerataan Kualitas Sumber Daya Manusia	-		119.089.000,00	PUSKESMAS WEDARIJAKSA I
	1.02.02.2.02.0005	Pengelolaan Pelayanan Kesehatan pada Usia Pendidikan Dasar														

NO	KODE	URUSAN / BIDANG URUSAN / PROGRAM / OUTCOME / KEGIATAN / SUB KEGIATAN	INDIKATOR PROGRAM / KEGIATAN / SUB KEGIATAN	TARGET AKHIR PERIODE RENSTRA OPD	REALISASI CAPAIAN RENJA OPD TAHUN 2024	PRAKIRAAN CAPAIAN TARGET RENJA OPD TAHUN 2025	CAPAIAN KINERJA DAN KERANGKA PENDANAAN						KELOMPOK SASARAN	PRAKIRAAN MAJU RENCANA TAHUN 2027		PERANGKAT DAERAH PENANGGUNG JAWAB
							TARGET 2026	PAGU INDIKATIF (Rp)	LOKASI	SUMBER DANA	PRIORITAS			TARGET	PAGU INDIKATIF (Rp)	
											NASIONAL	DAERAH				
1	2	3	4	5	6	7	8	9	10	11	12	13	14	15	16	17
			Jumlah Anak Usia Pendidikan Dasar yang Mendapatkan Pelayanan Kesehatan Sesuai Standar				100 Orang	0,00	Kab. Pati, Wedarijaksa, Semua Kel/Desa	DAK NON FISIK-DANA BOK-BOK PUSKESMAS	-	Penguatan Landasan Pembentukan Sumber Daya Manusia Berdaya Saing Dan Berkarakter Peningkatan dan pemerataan Kualitas Sumber Daya Manusia	-		29.200.000,00	PUSKESMAS WEDARIJAKSA I
	1.02.02.2.02.0010	Pengelolaan Pelayanan Kesehatan Orang dengan Gangguan Jiwa Berat														
			Jumlah Orang yang Mendapatkan Pelayanan Kesehatan Orang dengan Gangguan Jiwa Berat Sesuai Standar				100 Orang	0,00	Kab. Pati, Wedarijaksa, Semua Kel/Desa	DAK NON FISIK-DANA BOK-BOK PUSKESMAS	-	Penguatan Landasan Pembentukan Sumber Daya Manusia Berdaya Saing Dan Berkarakter Peningkatan dan pemerataan Kualitas Sumber Daya Manusia	-		8.350.000,00	PUSKESMAS WEDARIJAKSA I
	1.02.02.2.02.0015	Pengelolaan Pelayanan Kesehatan Gizi Masyarakat														
			Jumlah Dokumen Hasil Pengelolaan Pelayanan Kesehatan Gizi Masyarakat				100 Dokumen	0,00	Kab. Pati, Wedarijaksa, Semua Kel/Desa	DAK NON FISIK-DANA BOK-BOK PUSKESMAS	-	Penguatan Landasan Pembentukan Sumber Daya Manusia Berdaya Saing Dan Berkarakter Peningkatan dan pemerataan Kualitas Sumber Daya Manusia	-		150.616.000,00	PUSKESMAS WEDARIJAKSA I
	1.02.02.2.02.0016	Pengelolaan Pelayanan Kesehatan Kerja dan Olahraga														

NO	KODE	URUSAN / BIDANG URUSAN / PROGRAM / OUTCOME / KEGIATAN / SUB KEGIATAN	INDIKATOR PROGRAM / KEGIATAN / SUB KEGIATAN	TARGET AKHIR PERIODE RENSTRA OPD	REALISASI CAPAIAN RENJA OPD TAHUN 2024	PRAKIRAAN CAPAIAN TARGET RENJA OPD TAHUN 2025	CAPAIAN KINERJA DAN KERANGKA PENDANAAN						KELOMPOK SASARAN	PRAKIRAAN MAJU RENCANA TAHUN 2027		PERANGKAT DAERAH PENANGGUNG JAWAB
							TARGET 2026	PAGU INDIKATIF (Rp)	LOKASI	SUMBER DANA	PRIORITAS			TARGET	PAGU INDIKATIF (Rp)	
											NASIONAL	DAERAH				
1	2	3	4	5	6	7	8	9	10	11	12	13	14	15	16	17
			Jumlah Dokumen Hasil Pengelolaan Pelayanan Kesehatan Kerja dan Olahraga				100 Dokumen	0,00	Kab. Pati, Wedarijaksa, Semua Kel/Desa	DAK NON FISIK-DANA BOK-BOK PUSKESMAS	-	Penguatan Landasan Pembentukan Sumber Daya Manusia Berdaya Saing Dan Berkarakter Peningkatan dan pemerataan Kualitas Sumber Daya Manusia	-		4.000.000,00	PUSKESMAS WEDARIJAKSA I
	1.02.02.2.02.0017	Pengelolaan Pelayanan Kesehatan Lingkungan														
			Jumlah Dokumen Hasil Pengelolaan Pelayanan Kesehatan Lingkungan				100 Dokumen	0,00	Kab. Pati, Wedarijaksa, Semua Kel/Desa	DAK NON FISIK-DANA BOK-BOK PUSKESMAS	-	Penguatan Landasan Pembentukan Sumber Daya Manusia Berdaya Saing Dan Berkarakter Peningkatan dan pemerataan Kualitas Sumber Daya Manusia	-		14.200.000,00	PUSKESMAS WEDARIJAKSA I
	1.02.02.2.02.0020	Pengelolaan Surveilans Kesehatan														
			Jumlah Dokumen Hasil Pengelolaan Surveilans Kesehatan				100 Dokumen	0,00	Kab. Pati, Wedarijaksa, Semua Kel/Desa	DAK NON FISIK-DANA BOK-BOK PUSKESMAS	-	Penguatan Landasan Pembentukan Sumber Daya Manusia Berdaya Saing Dan Berkarakter Peningkatan dan pemerataan Kualitas Sumber Daya Manusia	-		19.006.000,00	PUSKESMAS WEDARIJAKSA I
	1.02.02.2.02.0025	Pelayanan Kesehatan Penyakit Menular dan Tidak Menular														

NO	KODE	URUSAN / BIDANG URUSAN / PROGRAM / OUTCOME / KEGIATAN / SUB KEGIATAN	INDIKATOR PROGRAM / KEGIATAN / SUB KEGIATAN	TARGET AKHIR PERIODE RENSTRA OPD	REALISASI CAPAIAN RENJA OPD TAHUN 2024	PRAKIRAAN CAPAIAN TARGET RENJA OPD TAHUN 2025	CAPAIAN KINERJA DAN KERANGKA PENDANAAN						KELOMPOK SASARAN	PRAKIRAAN MAJU RENCANA TAHUN 2027		PERANGKAT DAERAH PENANGGUNG JAWAB
							TARGET 2026	PAGU INDIKATIF (Rp)	LOKASI	SUMBER DANA	PRIORITAS			TARGET	PAGU INDIKATIF (Rp)	
											NASIONAL	DAERAH				
1	2	3	4	5	6	7	8	9	10	11	12	13	14	15	16	17
			Jumlah Dokumen Hasil Pelayanan Kesehatan Penyakit Menular dan Tidak Menular				100 Dokumen	0,00	Kab. Pati, Wedarijaksa, Semua Kel/Desa	DAK NON FISIK-DANA BOK-BOK PUSKESMAS	-	Penguatan Landasan Pembentukan Sumber Daya Manusia Berdaya Saing Dan Berkarakter Peningkatan dan pemerataan Kualitas Sumber Daya Manusia	-		111.406.000,00	PUSKESMAS WEDARIJAKSA I
	1.02.02.2.02.0033	Operasional Pelayanan Puskesmas														
			Jumlah Dokumen Operasional Pelayanan Puskesmas				100 Dokumen	0,00	Kab. Pati, Wedarijaksa, Semua Kel/Desa	DAK NON FISIK-DANA BOK-BOK PUSKESMAS	-	Penguatan Landasan Pembentukan Sumber Daya Manusia Berdaya Saing Dan Berkarakter Peningkatan dan pemerataan Kualitas Sumber Daya Manusia	-		131.591.000,00	PUSKESMAS WEDARIJAKSA I
	1.02.02.2.02.0040	Pengelolaan pelayanan kesehatan orang dengan Tuberkulosis														
			Jumlah orang dengan Tuberkulosis yang mendapatkan pelayanan kesehatan sesuai standar				100 Orang	0,00	Kab. Pati, Wedarijaksa, Semua Kel/Desa	DAK NON FISIK-DANA BOK-BOK PUSKESMAS	-	Penguatan Landasan Pembentukan Sumber Daya Manusia Berdaya Saing Dan Berkarakter Peningkatan dan pemerataan Kualitas Sumber Daya Manusia	-		2.300.000,00	PUSKESMAS WEDARIJAKSA I
	1.02.02.2.02.0044	Pengelolaan Pelayanan Kesehatan Reproduksi														

NO	KODE	URUSAN / BIDANG URUSAN / PROGRAM / OUTCOME / KEGIATAN / SUB KEGIATAN	INDIKATOR PROGRAM / KEGIATAN / SUB KEGIATAN	TARGET AKHIR PERIODE RENSTRA OPD	REALISASI CAPAIAN RENJA OPD TAHUN 2024	PRAKIRAAN CAPAIAN TARGET RENJA OPD TAHUN 2025	CAPAIAN KINERJA DAN KERANGKA PENDANAAN						KELOMPOK SASARAN	PRAKIRAAN MAJU RENCANA TAHUN 2027		PERANGKAT DAERAH PENANGGUNG JAWAB
							TARGET 2026	PAGU INDIKATIF (Rp)	LOKASI	SUMBER DANA	PRIORITAS			TARGET	PAGU INDIKATIF (Rp)	
											NASIONAL	DAERAH				
1	2	3	4	5	6	7	8	9	10	11	12	13	14	15	16	17
			Jumlah dokumen hasil pengelolaan pelayanan kesehatan reproduksi				100 Dokumen	0,00	Kab. Pati, Wedarijaksa, Semua Kel/Desa	DAK NON FISIK-DANA BOK-BOK PUSKESMAS	-	Penguatan Landasan Pembentukan Sumber Daya Manusia Berdaya Saing Dan Berkarakter Peningkatan dan pemerataan Kualitas Sumber Daya Manusia	-		12.780.000,00	PUSKESMAS WEDARIJAKSA I
	1.02.02.2.02.0046	Pengelolaan upaya kesehatan Ibu dan Anak														
			Jumlah dokumen hasil pengelolaan upaya kesehatan ibu dan anak				100 Dokumen	0,00	Kab. Pati, Wedarijaksa, Semua Kel/Desa	DAK NON FISIK-DANA BOK-BOK PUSKESMAS	-	Penguatan Landasan Pembentukan Sumber Daya Manusia Berdaya Saing Dan Berkarakter Peningkatan dan pemerataan Kualitas Sumber Daya Manusia	-		3.000.000,00	PUSKESMAS WEDARIJAKSA I
	1.02.02.2.02.0047	Pengelolaan Pelayanan Kelanjutusiaan														
			Jumlah dokumen hasil pengelolaan pelayanan kelanjutusiaan				100 Dokumen	0,00	Kab. Pati, Trangkil, Semua Kel/Desa	DAK NON FISIK-DANA BOK-BOK PUSKESMAS	-	Penguatan Landasan Pembentukan Sumber Daya Manusia Berdaya Saing Dan Berkarakter Peningkatan dan pemerataan Kualitas Sumber Daya Manusia	-		2.700.000,00	PUSKESMAS WEDARIJAKSA I
3.	**1.02.05**	**PROGRAM PEMBERDAYAAN MASYARAKAT BIDANG KESEHATAN**					**-**	**0,00**							**5.850.000,00**	

NO	KODE	URUSAN / BIDANG URUSAN / PROGRAM / OUTCOME / KEGIATAN / SUB KEGIATAN	INDIKATOR PROGRAM / KEGIATAN / SUB KEGIATAN	TARGET AKHIR PERIODE RENSTRA OPD	REALISASI CAPAIAN RENJA OPD TAHUN 2024	PRAKIRAAN CAPAIAN TARGET RENJA OPD TAHUN 2025	CAPAIAN KINERJA DAN KERANGKA PENDANAAN						KELOMPOK SASARAN	PRAKIRAAN MAJU RENCANA TAHUN 2027		PERANGKAT DAERAH PENANGGUNG JAWAB
							TARGET 2026	PAGU INDIKATIF (Rp)	LOKASI	SUMBER DANA	PRIORITAS			TARGET	PAGU INDIKATIF (Rp)	
											NASIONAL	DAERAH				
1	2	3	4	5	6	7	8	9	10	11	12	13	14	15	16	17
	1.02.05.2.03	Pengembangan dan Pelaksanaan Upaya Kesehatan Bersumber Daya Masyarakat (UKBM) Tingkat Daerah Kabupaten/Kota	-	-			-	0,00			-	Penguatan Landasan Pembentukan Sumber Daya Manusia Berdaya Saing Dan Berkarakter Peningkatan dan pemerataan Kualitas Sumber Daya Manusia	-	-	5.850.000,00	PUSKESMAS WEDARIJAKSA I
	1.02.05.2.03.0001	Bimbingan Teknis dan Supervisi Pengembangan dan Pelaksanaan Upaya Kesehatan Bersumber Daya Masyarakat (UKBM)														
			Jumlah Dokumen Hasil Bimbingan Teknis dan Supervisi Upaya Kesehatan Bersumber Daya Masyarakat (UKBM)				100 Dokumen	0,00	Kab. Pati, Wedarijaksa, Semua Kel/Desa	DAK NON FISIK-DANA BOK-BOK PUSKESMAS	-	Penguatan Landasan Pembentukan Sumber Daya Manusia Berdaya Saing Dan Berkarakter Peningkatan dan pemerataan Kualitas Sumber Daya Manusia	-		5.850.000,00	PUSKESMAS WEDARIJAKSA I
		PUSKESMAS WEDARIJAKSA II						**1.290.000.000,00**							**3.249.933.000,00**	
	1	**URUSAN PEMERINTAHAN WAJIB YANG BERKAITAN DENGAN PELAYANAN DASAR**						**1.290.000.000,00**							**3.249.933.000,00**	
	1.02	**URUSAN PEMERINTAHAN BIDANG KESEHATAN**						**1.290.000.000,00**							**3.249.933.000,00**	
1.	**1.02.01**	**PROGRAM PENUNJANG URUSAN PEMERINTAHAN DAERAH KABUPATEN/KOTA**					**-**	**1.290.000.000,00**							**1.290.000.000,00**	

NO	KODE	URUSAN / BIDANG URUSAN / PROGRAM / OUTCOME / KEGIATAN / SUB KEGIATAN	INDIKATOR PROGRAM / KEGIATAN / SUB KEGIATAN	TARGET AKHIR PERIODE RENSTRA OPD	REALISASI CAPAIAN RENJA OPD TAHUN 2024	PRAKIRAAN CAPAIAN TARGET RENJA OPD TAHUN 2025	CAPAIAN KINERJA DAN KERANGKA PENDANAAN						KELOMPOK SASARAN	PRAKIRAAN MAJU RENCANA TAHUN 2027		PERANGKAT DAERAH PENANGGUNG JAWAB
							TARGET 2026	PAGU INDIKATIF (Rp)	LOKASI	SUMBER DANA	PRIORITAS			TARGET	PAGU INDIKATIF (Rp)	
											NASIONAL	DAERAH				
1	2	3	4	5	6	7	8	9	10	11	12	13	14	15	16	17
	1.02.01.2.10	Peningkatan Pelayanan BLUD	*Persentase Urusan Rutin yang Terpenuhi sesuai Standar* *Persentase urusan rutin yang terpenuhi sesuai standar*	-			100 % 100 %	1.290.000.000,00			Memperkuat pembangunan sumber daya manusia (SDM), sains, teknologi, pendidikan, kesehatan, prestasi olahraga, kesetaraan gender, serta penguatan peran perempuan, pemuda (generasi milenial dan generasi Z), dan penyandang disabilitas.	Penguatan Landasan Pembentukan Sumber Daya Manusia Berdaya Saing Dan Berkarakter Peningkatan dan pemerataan Kualitas Sumber Daya Manusia	PUSKESMAS WEDARIJAKSA II	-	1.290.000.000,00	PUSKESMAS WEDARIJAKSA II
	1.02.01.2.10.0001	Pelayanan dan Penunjang Pelayanan BLUD														
			Jumlah BLUD yang Menyediakan Pelayanan dan Penunjang Pelayanan				1 Unit Kerja	1.290.000.000,00	Kab. Pati, Wedarijaksa, Semua Kel/Desa	RETRIBUSI PELAYANAN KESEHATAN DI PUSKESMAS	Memperkuat pembangunan sumber daya manusia (SDM), sains, teknologi, pendidikan, kesehatan, prestasi olahraga, kesetaraan gender, serta penguatan peran perempuan, pemuda (generasi milenial dan generasi Z), dan penyandang disabilitas.	Penguatan Landasan Pembentukan Sumber Daya Manusia Berdaya Saing Dan Berkarakter Peningkatan dan pemerataan Kualitas Sumber Daya Manusia	PUSKESMAS WEDARIJAKSA II		1.290.000.000,00	PUSKESMAS WEDARIJAKSA II
2.	**1.02.02**	**PROGRAM PEMENUHAN UPAYA KESEHATAN PERORANGAN DAN UPAYA KESEHATAN MASYARAKAT**					**-**	**0,00**							**1.955.411.300,00**	

NO	KODE	URUSAN / BIDANG URUSAN / PROGRAM / OUTCOME / KEGIATAN / SUB KEGIATAN	INDIKATOR PROGRAM / KEGIATAN / SUB KEGIATAN	TARGET AKHIR PERIODE RENSTRA OPD	REALISASI CAPAIAN RENJA OPD TAHUN 2024	PRAKIRAAN CAPAIAN TARGET RENJA OPD TAHUN 2025	CAPAIAN KINERJA DAN KERANGKA PENDANAAN						KELOMPOK SASARAN	PRAKIRAAN MAJU RENCANA TAHUN 2027		PERANGKAT DAERAH PENANGGUNG JAWAB
							TARGET 2026	PAGU INDIKATIF (Rp)	LOKASI	SUMBER DANA	PRIORITAS			TARGET	PAGU INDIKATIF (Rp)	
											NASIONAL	DAERAH				
1	2	3	4	5	6	7	8	9	10	11	12	13	14	15	16	17
	1.02.02.2.02	Penyediaan Layanan Kesehatan untuk UKM dan UKP Rujukan Tingkat Daerah Kabupaten/Kota	-	-			-	0,00			-	Penguatan Landasan Pembentukan Sumber Daya Manusia Berdaya Saing Dan Berkarakter Peningkatan dan pemerataan Kualitas Sumber Daya Manusia	-	-	1.955.411.300,00	PUSKESMAS WEDARIJAKSA II
	1.02.02.2.02.0001	Pengelolaan Pelayanan Kesehatan Ibu Hamil														
			Jumlah Ibu Hamil yang Mendapatkan Pelayanan Kesehatan Sesuai Standar				20 Orang	0,00	Kab. Pati, Wedarijaksa, Sidoharjo	DAK NON FISIK-DANA BOK-BOK PUSKESMAS	-	Penguatan Landasan Pembentukan Sumber Daya Manusia Berdaya Saing Dan Berkarakter Peningkatan dan pemerataan Kualitas Sumber Daya Manusia	-		141.200.000,00	PUSKESMAS WEDARIJAKSA II
	1.02.02.2.02.0005	Pengelolaan Pelayanan Kesehatan pada Usia Pendidikan Dasar														
			Jumlah Anak Usia Pendidikan Dasar yang Mendapatkan Pelayanan Kesehatan Sesuai Standar				4 Orang	0,00	Kab. Pati, Wedarijaksa, Sidoharjo	DAK NON FISIK-DANA BOK-BOK PUSKESMAS	-	Penguatan Landasan Pembentukan Sumber Daya Manusia Berdaya Saing Dan Berkarakter Peningkatan dan pemerataan Kualitas Sumber Daya Manusia	-		11.300.000,00	PUSKESMAS WEDARIJAKSA II
	1.02.02.2.02.0010	Pengelolaan Pelayanan Kesehatan Orang dengan Gangguan Jiwa Berat														

NO	KODE	URUSAN / BIDANG URUSAN / PROGRAM / OUTCOME / KEGIATAN / SUB KEGIATAN	INDIKATOR PROGRAM / KEGIATAN / SUB KEGIATAN	TARGET AKHIR PERIODE RENSTRA OPD	REALISASI CAPAIAN RENJA OPD TAHUN 2024	PRAKIRAAN CAPAIAN TARGET RENJA OPD TAHUN 2025	CAPAIAN KINERJA DAN KERANGKA PENDANAAN						KELOMPOK SASARAN	PRAKIRAAN MAJU RENCANA TAHUN 2027		PERANGKAT DAERAH PENANGGUNG JAWAB
							TARGET 2026	PAGU INDIKATIF (Rp)	LOKASI	SUMBER DANA	PRIORITAS			TARGET	PAGU INDIKATIF (Rp)	
											NASIONAL	DAERAH				
1	2	3	4	5	6	7	8	9	10	11	12	13	14	15	16	17
			Jumlah Orang yang Mendapatkan Pelayanan Kesehatan Orang dengan Gangguan Jiwa Berat Sesuai Standar				2 Orang	0,00	Kab. Pati, Wedarijaksa, Sidoharjo	DAK NON FISIK-DANA BOK-BOK PUSKESMAS	-	Penguatan Landasan Pembentukan Sumber Daya Manusia Berdaya Saing Dan Berkarakter Peningkatan dan pemerataan Kualitas Sumber Daya Manusia	-		18.900.000,00	PUSKESMAS WEDARIJAKSA II
	1.02.02.2.02.0011	Pengelolaan Pelayanan Kesehatan Orang Terduga Tuberkulosis														
			Jumlah Orang Terduga Menderita Tuberkulosis yang Mendapatkan Pelayanan Sesuai Standar				3 Orang	0,00	Kab. Pati, Wedarijaksa, Sidoharjo	DAK NON FISIK-DANA BOK-BOK PUSKESMAS	-	Penguatan Landasan Pembentukan Sumber Daya Manusia Berdaya Saing Dan Berkarakter Peningkatan dan pemerataan Kualitas Sumber Daya Manusia	-		10.800.000,00	PUSKESMAS WEDARIJAKSA II
	1.02.02.2.02.0015	Pengelolaan Pelayanan Kesehatan Gizi Masyarakat														
			Jumlah Dokumen Hasil Pengelolaan Pelayanan Kesehatan Gizi Masyarakat				12 Dokumen	0,00	Kab. Pati, Wedarijaksa, Sidoharjo	DAK NON FISIK-DANA BOK-BOK PUSKESMAS	-	Penguatan Landasan Pembentukan Sumber Daya Manusia Berdaya Saing Dan Berkarakter Peningkatan dan pemerataan Kualitas Sumber Daya Manusia	-		170.818.000,00	PUSKESMAS WEDARIJAKSA II
	1.02.02.2.02.0016	Pengelolaan Pelayanan Kesehatan Kerja dan Olahraga														

NO	KODE	URUSAN / BIDANG URUSAN / PROGRAM / OUTCOME / KEGIATAN / SUB KEGIATAN	INDIKATOR PROGRAM / KEGIATAN / SUB KEGIATAN	TARGET AKHIR PERIODE RENSTRA OPD	REALISASI CAPAIAN RENJA OPD TAHUN 2024	PRAKIRAAN CAPAIAN TARGET RENJA OPD TAHUN 2025	CAPAIAN KINERJA DAN KERANGKA PENDANAAN						KELOMPOK SASARAN	PRAKIRAAN MAJU RENCANA TAHUN 2027		PERANGKAT DAERAH PENANGGUNG JAWAB
							TARGET 2026	PAGU INDIKATIF (Rp)	LOKASI	SUMBER DANA	PRIORITAS			TARGET	PAGU INDIKATIF (Rp)	
											NASIONAL	DAERAH				
1	2	3	4	5	6	7	8	9	10	11	12	13	14	15	16	17
			Jumlah Dokumen Hasil Pengelolaan Pelayanan Kesehatan Kerja dan Olahraga				12 Dokumen	0,00	Kab. Pati, Wedarijaksa, Sidoharjo	DAK NON FISIK-DANA BOK-BOK PUSKESMAS	-	Penguatan Landasan Pembentukan Sumber Daya Manusia Berdaya Saing Dan Berkarakter Peningkatan dan pemerataan Kualitas Sumber Daya Manusia	-		250.000,00	PUSKESMAS WEDARIJAKSA II
	1.02.02.2.02.0017	Pengelolaan Pelayanan Kesehatan Lingkungan														
			Jumlah Dokumen Hasil Pengelolaan Pelayanan Kesehatan Lingkungan				12 Dokumen	0,00	Kab. Pati, Wedarijaksa, Sidoharjo	DAK NON FISIK-DANA BOK-BOK PUSKESMAS	-	Penguatan Landasan Pembentukan Sumber Daya Manusia Berdaya Saing Dan Berkarakter Peningkatan dan pemerataan Kualitas Sumber Daya Manusia	-		8.400.000,00	PUSKESMAS WEDARIJAKSA II
	1.02.02.2.02.0020	Pengelolaan Surveilans Kesehatan														
			Jumlah Dokumen Hasil Pengelolaan Surveilans Kesehatan				12 Dokumen	0,00	Kab. Pati, Wedarijaksa, Sidoharjo	DAK NON FISIK-DANA BOK-BOK PUSKESMAS	-	Penguatan Landasan Pembentukan Sumber Daya Manusia Berdaya Saing Dan Berkarakter Peningkatan dan pemerataan Kualitas Sumber Daya Manusia	-		22.004.800,00	PUSKESMAS WEDARIJAKSA II
	1.02.02.2.02.0021	Pengelolaan Pelayanan Kesehatan Orang dengan Masalah Kesehatan Jiwa (ODMK)														

NO	KODE	URUSAN / BIDANG URUSAN / PROGRAM / OUTCOME / KEGIATAN / SUB KEGIATAN	INDIKATOR PROGRAM / KEGIATAN / SUB KEGIATAN	TARGET AKHIR PERIODE RENSTRA OPD	REALISASI CAPAIAN RENJA OPD TAHUN 2024	PRAKIRAAN CAPAIAN TARGET RENJA OPD TAHUN 2025	CAPAIAN KINERJA DAN KERANGKA PENDANAAN						KELOMPOK SASARAN	PRAKIRAAN MAJU RENCANA TAHUN 2027		PERANGKAT DAERAH PENANGGUNG JAWAB
							TARGET 2026	PAGU INDIKATIF (Rp)	LOKASI	SUMBER DANA	PRIORITAS			TARGET	PAGU INDIKATIF (Rp)	
											NASIONAL	DAERAH				
1	2	3	4	5	6	7	8	9	10	11	12	13	14	15	16	17
			Jumlah Orang dengan Masalah Kejiwaan (ODMK) yang Mendapatkan Pelayanan Kesehatan				2 Orang	0,00	Kab. Pati, Wedarijaksa, Sidoharjo	DAK NON FISIK-DANA BOK-BOK PUSKESMAS	-	Penguatan Landasan Pembentukan Sumber Daya Manusia Berdaya Saing Dan Berkarakter Peningkatan dan pemerataan Kualitas Sumber Daya Manusia	-		4.600.000,00	PUSKESMAS WEDARIJAKSA II
	1.02.02.2.02.0025	Pelayanan Kesehatan Penyakit Menular dan Tidak Menular														
			Jumlah Dokumen Hasil Pelayanan Kesehatan Penyakit Menular dan Tidak Menular				12 Dokumen	0,00	Kab. Pati, Wedarijaksa, Sidoharjo	DAK NON FISIK-DANA BOK-BOK PUSKESMAS	-	Penguatan Landasan Pembentukan Sumber Daya Manusia Berdaya Saing Dan Berkarakter Peningkatan dan pemerataan Kualitas Sumber Daya Manusia	-		124.242.200,00	PUSKESMAS WEDARIJAKSA II
	1.02.02.2.02.0033	Operasional Pelayanan Puskesmas														
			Jumlah Dokumen Operasional Pelayanan Puskesmas				12 Dokumen	0,00	Kab. Pati, Wedarijaksa, Sidoharjo	DAK NON FISIK-DANA BOK-BOK PUSKESMAS	-	Penguatan Landasan Pembentukan Sumber Daya Manusia Berdaya Saing Dan Berkarakter Peningkatan dan pemerataan Kualitas Sumber Daya Manusia	-		147.475.300,00	PUSKESMAS WEDARIJAKSA II

NO	KODE	URUSAN / BIDANG URUSAN / PROGRAM / OUTCOME / KEGIATAN / SUB KEGIATAN	INDIKATOR PROGRAM / KEGIATAN / SUB KEGIATAN	TARGET AKHIR PERIODE RENSTRA OPD	REALISASI CAPAIAN RENJA OPD TAHUN 2024	PRAKIRAAN CAPAIAN TARGET RENJA OPD TAHUN 2025	CAPAIAN KINERJA DAN KERANGKA PENDANAAN						KELOMPOK SASARAN	PRAKIRAAN MAJU RENCANA TAHUN 2027		PERANGKAT DAERAH PENANGGUNG JAWAB
							TARGET 2026	PAGU INDIKATIF (Rp)	LOKASI	SUMBER DANA	PRIORITAS			TARGET	PAGU INDIKATIF (Rp)	
											NASIONAL	DAERAH				
1	2	3	4	5	6	7	8	9	10	11	12	13	14	15	16	17
			Jumlah Dokumen Operasional Pelayanan Puskesmas				1 Dokumen	0,00	Kab. Pati, Wedarijaksa, Sidoharjo	RETRIBUSI PELAYANAN KESEHATAN DI PUSKESMAS	-	Penguatan Landasan Pembentukan Sumber Daya Manusia Berdaya Saing Dan Berkarakter Peningkatan dan pemerataan Kualitas Sumber Daya Manusia	-		1.266.981.000,00	PUSKESMAS WEDARIJAKSA II
	1.02.02.2.02.0042	Pengelolaan pelayanan kesehatan Malaria														
			Jumlah orang yang mendapatkan pelayanan kesehatan malaria				3 Orang	0,00	Kab. Pati, Wedarijaksa, Sidoharjo	DAK NON FISIK-DANA BOK-BOK PUSKESMAS	-	Penguatan Landasan Pembentukan Sumber Daya Manusia Berdaya Saing Dan Berkarakter Peningkatan dan pemerataan Kualitas Sumber Daya Manusia	-		300.000,00	PUSKESMAS WEDARIJAKSA II
	1.02.02.2.02.0044	Pengelolaan Pelayanan Kesehatan Reproduksi														
			Jumlah dokumen hasil pengelolaan pelayanan kesehatan reproduksi				12 Dokumen	0,00	Kab. Pati, Wedarijaksa, Sidoharjo	DAK NON FISIK-DANA BOK-BOK PUSKESMAS	-	Penguatan Landasan Pembentukan Sumber Daya Manusia Berdaya Saing Dan Berkarakter Peningkatan dan pemerataan Kualitas Sumber Daya Manusia	-		17.640.000,00	PUSKESMAS WEDARIJAKSA II
	1.02.02.2.02.0046	Pengelolaan upaya kesehatan Ibu dan Anak														

NO	KODE	URUSAN / BIDANG URUSAN / PROGRAM / OUTCOME / KEGIATAN / SUB KEGIATAN	INDIKATOR PROGRAM / KEGIATAN / SUB KEGIATAN	TARGET AKHIR PERIODE RENSTRA OPD	REALISASI CAPAIAN RENJA OPD TAHUN 2024	PRAKIRAAN CAPAIAN TARGET RENJA OPD TAHUN 2025	CAPAIAN KINERJA DAN KERANGKA PENDANAAN						KELOMPOK SASARAN	PRAKIRAAN MAJU RENCANA TAHUN 2027		PERANGKAT DAERAH PENANGGUNG JAWAB
							TARGET 2026	PAGU INDIKATIF (Rp)	LOKASI	SUMBER DANA	PRIORITAS			TARGET	PAGU INDIKATIF (Rp)	
											NASIONAL	DAERAH				
1	2	3	4	5	6	7	8	9	10	11	12	13	14	15	16	17
			Jumlah dokumen hasil pengelolaan upaya kesehatan ibu dan anak				12 Dokumen	0,00	Kab. Pati, Wedarijaksa, Sidoharjo	DAK NON FISIK-DANA BOK-BOK PUSKESMAS	-	Penguatan Landasan Pembentukan Sumber Daya Manusia Berdaya Saing Dan Berkarakter Peningkatan dan pemerataan Kualitas Sumber Daya Manusia	-		600.000,00	PUSKESMAS WEDARIJAKSA II
	1.02.02.2.02.0047	Pengelolaan Pelayanan Kelanjutusiaan														
			Jumlah dokumen hasil pengelolaan pelayanan kelanjutusiaan				12 Dokumen	0,00	Kab. Pati, Wedarijaksa, Sidoharjo	DAK NON FISIK-DANA BOK-BOK PUSKESMAS	-	Penguatan Landasan Pembentukan Sumber Daya Manusia Berdaya Saing Dan Berkarakter Peningkatan dan pemerataan Kualitas Sumber Daya Manusia	-		9.900.000,00	PUSKESMAS WEDARIJAKSA II
3.	**1.02.05**	**PROGRAM PEMBERDAYAAN MASYARAKAT BIDANG KESEHATAN**					**-**	**0,00**							**4.521.700,00**	
	1.02.05.2.03	Pengembangan dan Pelaksanaan Upaya Kesehatan Bersumber Daya Masyarakat (UKBM) Tingkat Daerah Kabupaten/Kota	-	-			-	0,00			-	Penguatan Landasan Perekonomian Yang Berdaya Saing, Inklusif, Dan Berkelanjutan Peningkatan dan pemerataan Kualitas Sumber Daya Manusia	-	-	4.521.700,00	PUSKESMAS WEDARIJAKSA II
	1.02.05.2.03.0001	Bimbingan Teknis dan Supervisi Pengembangan dan Pelaksanaan Upaya Kesehatan Bersumber Daya Masyarakat (UKBM)														

NO	KODE	URUSAN / BIDANG URUSAN / PROGRAM / OUTCOME / KEGIATAN / SUB KEGIATAN	INDIKATOR PROGRAM / KEGIATAN / SUB KEGIATAN	TARGET AKHIR PERIODE RENSTRA OPD	REALISASI CAPAIAN RENJA OPD TAHUN 2024	PRAKIRAAN CAPAIAN TARGET RENJA OPD TAHUN 2025	CAPAIAN KINERJA DAN KERANGKA PENDANAAN						KELOMPOK SASARAN	PRAKIRAAN MAJU RENCANA TAHUN 2027		PERANGKAT DAERAH PENANGGUNG JAWAB
							TARGET 2026	PAGU INDIKATIF (Rp)	LOKASI	SUMBER DANA	PRIORITAS			TARGET	PAGU INDIKATIF (Rp)	
											NASIONAL	DAERAH				
1	2	3	4	5	6	7	8	9	10	11	12	13	14	15	16	17
			Jumlah Dokumen Hasil Bimbingan Teknis dan Supervisi Upaya Kesehatan Bersumber Daya Masyarakat (UKBM)				12 Dokumen	0,00	Kab. Pati, Wedarijaksa, Sidoharjo	DAK NON FISIK-DANA BOK-BOK PUSKESMAS	-	Penguatan Landasan Perekonomian Yang Berdaya Saing, Inklusif, Dan Berkelanjutan Peningkatan dan pemerataan Kualitas Sumber Daya Manusia	-		4.521.700,00	PUSKESMAS WEDARIJAKSA II
		PUSKESMAS TRANGKIL						**2.500.000.000,00**							**3.044.581.000,00**	
	1	**URUSAN PEMERINTAHAN WAJIB YANG BERKAITAN DENGAN PELAYANAN DASAR**						**2.500.000.000,00**							**3.044.581.000,00**	
	1.02	**URUSAN PEMERINTAHAN BIDANG KESEHATAN**						**2.500.000.000,00**							**3.044.581.000,00**	
1.	**1.02.01**	**PROGRAM PENUNJANG URUSAN PEMERINTAHAN DAERAH KABUPATEN/KOTA**					**-**	**2.500.000.000,00**							**2.500.000.000,00**	
	1.02.01.2.10	Peningkatan Pelayanan BLUD	-	-			-	2.500.000.000,00			-	Penguatan Landasan Pembentukan Sumber Daya Manusia Berdaya Saing Dan Berkarakter Peningkatan dan pemerataan Kualitas Sumber Daya Manusia	-	-	2.500.000.000,00	PUSKESMAS TRANGKIL
	1.02.01.2.10.0001	Pelayanan dan Penunjang Pelayanan BLUD														

NO	KODE	URUSAN / BIDANG URUSAN / PROGRAM / OUTCOME / KEGIATAN / SUB KEGIATAN	INDIKATOR PROGRAM / KEGIATAN / SUB KEGIATAN	TARGET AKHIR PERIODE RENSTRA OPD	REALISASI CAPAIAN RENJA OPD TAHUN 2024	PRAKIRAAN CAPAIAN TARGET RENJA OPD TAHUN 2025	CAPAIAN KINERJA DAN KERANGKA PENDANAAN						KELOMPOK SASARAN	PRAKIRAAN MAJU RENCANA TAHUN 2027		PERANGKAT DAERAH PENANGGUNG JAWAB
							TARGET 2026	PAGU INDIKATIF (Rp)	LOKASI	SUMBER DANA	PRIORITAS			TARGET	PAGU INDIKATIF (Rp)	
											NASIONAL	DAERAH				
1	2	3	4	5	6	7	8	9	10	11	12	13	14	15	16	17
			Jumlah BLUD yang Menyediakan Pelayanan dan Penunjang Pelayanan				1 Unit Kerja	2.500.000.000,00	Kab. Pati, Trangkil, Semua Kel/Desa	RETRIBUSI PELAYANAN KESEHATAN DI PUSKESMAS	-	Penguatan Landasan Pembentukan Sumber Daya Manusia Berdaya Saing Dan Berkarakter Peningkatan dan pemerataan Kualitas Sumber Daya Manusia	-		2.500.000.000,00	PUSKESMAS TRANGKIL
2.	**1.02.02**	**PROGRAM PEMENUHAN UPAYA KESEHATAN PERORANGAN DAN UPAYA KESEHATAN MASYARAKAT**					**-**	**0,00**							**521.416.000,00**	
	1.02.02.2.02	Penyediaan Layanan Kesehatan untuk UKM dan UKP Rujukan Tingkat Daerah Kabupaten/Kota	-	-			-	0,00			-	Penguatan Landasan Pembentukan Sumber Daya Manusia Berdaya Saing Dan Berkarakter Peningkatan dan pemerataan Kualitas Sumber Daya Manusia	-	-	521.416.000,00	PUSKESMAS TRANGKIL
	1.02.02.2.02.0001	Pengelolaan Pelayanan Kesehatan Ibu Hamil														
			Jumlah Ibu Hamil yang Mendapatkan Pelayanan Kesehatan Sesuai Standar				687 Orang	0,00	Kab. Pati, Trangkil, Semua Kel/Desa	DAK NON FISIK-DANA BOK-BOK PUSKESMAS	-	Penguatan Landasan Pembentukan Sumber Daya Manusia Berdaya Saing Dan Berkarakter Peningkatan dan pemerataan Kualitas Sumber Daya Manusia	-		12.574.000,00	PUSKESMAS TRANGKIL
	1.02.02.2.02.0005	Pengelolaan Pelayanan Kesehatan pada Usia Pendidikan Dasar														

NO	KODE	URUSAN / BIDANG URUSAN / PROGRAM / OUTCOME / KEGIATAN / SUB KEGIATAN	INDIKATOR PROGRAM / KEGIATAN / SUB KEGIATAN	TARGET AKHIR PERIODE RENSTRA OPD	REALISASI CAPAIAN RENJA OPD TAHUN 2024	PRAKIRAAN CAPAIAN TARGET RENJA OPD TAHUN 2025	CAPAIAN KINERJA DAN KERANGKA PENDANAAN						KELOMPOK SASARAN	PRAKIRAAN MAJU RENCANA TAHUN 2027		PERANGKAT DAERAH PENANGGUNG JAWAB
							TARGET 2026	PAGU INDIKATIF (Rp)	LOKASI	SUMBER DANA	PRIORITAS			TARGET	PAGU INDIKATIF (Rp)	
											NASIONAL	DAERAH				
1	2	3	4	5	6	7	8	9	10	11	12	13	14	15	16	17
			Jumlah Anak Usia Pendidikan Dasar yang Mendapatkan Pelayanan Kesehatan Sesuai Standar				5600 Orang	0,00	Kab. Pati, Trangkil, Semua Kel/Desa	DAK NON FISIK-DANA BOK-BOK PUSKESMAS	-	Penguatan Landasan Pembentukan Sumber Daya Manusia Berdaya Saing Dan Berkarakter Peningkatan dan pemerataan Kualitas Sumber Daya Manusia	-		26.500.000,00	PUSKESMAS TRANGKIL
	1.02.02.2.02.0010	Pengelolaan Pelayanan Kesehatan Orang dengan Gangguan Jiwa Berat														
			Jumlah Orang yang Mendapatkan Pelayanan Kesehatan Orang dengan Gangguan Jiwa Berat Sesuai Standar				80 Orang	0,00	Kab. Pati, Trangkil, Semua Kel/Desa	DAK NON FISIK-DANA BOK-BOK PUSKESMAS	-	Penguatan Landasan Pembentukan Sumber Daya Manusia Berdaya Saing Dan Berkarakter Peningkatan dan pemerataan Kualitas Sumber Daya Manusia	-		8.000.000,00	PUSKESMAS TRANGKIL
	1.02.02.2.02.0011	Pengelolaan Pelayanan Kesehatan Orang Terduga Tuberkulosis														
			Jumlah Orang Terduga Menderita Tuberkulosis yang Mendapatkan Pelayanan Sesuai Standar				754 Orang	0,00	Kab. Pati, Trangkil, Semua Kel/Desa	DAK NON FISIK-DANA BOK-BOK PUSKESMAS	-	Penguatan Landasan Pembentukan Sumber Daya Manusia Berdaya Saing Dan Berkarakter Peningkatan dan pemerataan Kualitas Sumber Daya Manusia	-		4.350.000,00	PUSKESMAS TRANGKIL
	1.02.02.2.02.0015	Pengelolaan Pelayanan Kesehatan Gizi Masyarakat														

NO	KODE	URUSAN / BIDANG URUSAN / PROGRAM / OUTCOME / KEGIATAN / SUB KEGIATAN	INDIKATOR PROGRAM / KEGIATAN / SUB KEGIATAN	TARGET AKHIR PERIODE RENSTRA OPD	REALISASI CAPAIAN RENJA OPD TAHUN 2024	PRAKIRAAN CAPAIAN TARGET RENJA OPD TAHUN 2025	CAPAIAN KINERJA DAN KERANGKA PENDANAAN						KELOMPOK SASARAN	PRAKIRAAN MAJU RENCANA TAHUN 2027		PERANGKAT DAERAH PENANGGUNG JAWAB
							TARGET 2026	PAGU INDIKATIF (Rp)	LOKASI	SUMBER DANA	PRIORITAS			TARGET	PAGU INDIKATIF (Rp)	
											NASIONAL	DAERAH				
1	2	3	4	5	6	7	8	9	10	11	12	13	14	15	16	17
			Jumlah Dokumen Hasil Pengelolaan Pelayanan Kesehatan Gizi Masyarakat				12 Dokumen	0,00	Kab. Pati, Trangkil, Semua Kel/Desa	DAK NON FISIK-DANA BOK-BOK PUSKESMAS	-	Penguatan Landasan Pembentukan Sumber Daya Manusia Berdaya Saing Dan Berkarakter Peningkatan dan pemerataan Kualitas Sumber Daya Manusia	-		166.617.000,00	PUSKESMAS TRANGKIL
	1.02.02.2.02.0016	Pengelolaan Pelayanan Kesehatan Kerja dan Olahraga														
			Jumlah Dokumen Hasil Pengelolaan Pelayanan Kesehatan Kerja dan Olahraga				12 Dokumen	0,00	Kab. Pati, Trangkil, Semua Kel/Desa	DAK NON FISIK-DANA BOK-BOK PUSKESMAS	-	Penguatan Landasan Pembentukan Sumber Daya Manusia Berdaya Saing Dan Berkarakter Peningkatan dan pemerataan Kualitas Sumber Daya Manusia	-		11.500.000,00	PUSKESMAS TRANGKIL
	1.02.02.2.02.0017	Pengelolaan Pelayanan Kesehatan Lingkungan														
			Jumlah Dokumen Hasil Pengelolaan Pelayanan Kesehatan Lingkungan				12 Dokumen	0,00	Kab. Pati, Trangkil, Semua Kel/Desa	DAK NON FISIK-DANA BOK-BOK PUSKESMAS	-	Penguatan Landasan Pembentukan Sumber Daya Manusia Berdaya Saing Dan Berkarakter Peningkatan dan pemerataan Kualitas Sumber Daya Manusia	-		12.800.000,00	PUSKESMAS TRANGKIL
	1.02.02.2.02.0020	Pengelolaan Surveilans Kesehatan														

NO	KODE	URUSAN / BIDANG URUSAN / PROGRAM / OUTCOME / KEGIATAN / SUB KEGIATAN	INDIKATOR PROGRAM / KEGIATAN / SUB KEGIATAN	TARGET AKHIR PERIODE RENSTRA OPD	REALISASI CAPAIAN RENJA OPD TAHUN 2024	PRAKIRAAN CAPAIAN TARGET RENJA OPD TAHUN 2025	CAPAIAN KINERJA DAN KERANGKA PENDANAAN						KELOMPOK SASARAN	PRAKIRAAN MAJU RENCANA TAHUN 2027		PERANGKAT DAERAH PENANGGUNG JAWAB
							TARGET 2026	PAGU INDIKATIF (Rp)	LOKASI	SUMBER DANA	PRIORITAS			TARGET	PAGU INDIKATIF (Rp)	
											NASIONAL	DAERAH				
1	2	3	4	5	6	7	8	9	10	11	12	13	14	15	16	17
			Jumlah Dokumen Hasil Pengelolaan Surveilans Kesehatan				12 Dokumen	0,00	Kab. Pati, Trangkil, Semua Kel/Desa	DAK NON FISIK-DANA BOK-BOK PUSKESMAS	-	Penguatan Landasan Pembentukan Sumber Daya Manusia Berdaya Saing Dan Berkarakter Peningkatan dan pemerataan Kualitas Sumber Daya Manusia	-		23.834.400,00	PUSKESMAS TRANGKIL
	1.02.02.2.02.0021	Pengelolaan Pelayanan Kesehatan Orang dengan Masalah Kesehatan Jiwa (ODMK)														
			Jumlah Orang dengan Masalah Kejiwaan (ODMK) yang Mendapatkan Pelayanan Kesehatan				40 Orang	0,00	Kab. Pati, Trangkil, Semua Kel/Desa	DAK NON FISIK-DANA BOK-BOK PUSKESMAS	-	Penguatan Landasan Pembentukan Sumber Daya Manusia Berdaya Saing Dan Berkarakter Peningkatan dan pemerataan Kualitas Sumber Daya Manusia	-		4.800.000,00	PUSKESMAS TRANGKIL
	1.02.02.2.02.0025	Pelayanan Kesehatan Penyakit Menular dan Tidak Menular														
			Jumlah Dokumen Hasil Pelayanan Kesehatan Penyakit Menular dan Tidak Menular				12 Dokumen	0,00	Kab. Pati, Trangkil, Semua Kel/Desa	DAK NON FISIK-DANA BOK-BOK PUSKESMAS	-	Penguatan Landasan Pembentukan Sumber Daya Manusia Berdaya Saing Dan Berkarakter Peningkatan dan pemerataan Kualitas Sumber Daya Manusia	-		113.461.600,00	PUSKESMAS TRANGKIL
	1.02.02.2.02.0033	Operasional Pelayanan Puskesmas														

NO	KODE	URUSAN / BIDANG URUSAN / PROGRAM / OUTCOME / KEGIATAN / SUB KEGIATAN	INDIKATOR PROGRAM / KEGIATAN / SUB KEGIATAN	TARGET AKHIR PERIODE RENSTRA OPD	REALISASI CAPAIAN RENJA OPD TAHUN 2024	PRAKIRAAN CAPAIAN TARGET RENJA OPD TAHUN 2025	CAPAIAN KINERJA DAN KERANGKA PENDANAAN						KELOMPOK SASARAN	PRAKIRAAN MAJU RENCANA TAHUN 2027		PERANGKAT DAERAH PENANGGUNG JAWAB
							TARGET 2026	PAGU INDIKATIF (Rp)	LOKASI	SUMBER DANA	PRIORITAS			TARGET	PAGU INDIKATIF (Rp)	
											NASIONAL	DAERAH				
1	2	3	4	5	6	7	8	9	10	11	12	13	14	15	16	17
			Jumlah Dokumen Operasional Pelayanan Puskesmas				12 Dokumen	0,00	Kab. Pati, Trangkil, Semua Kel/Desa	DAK NON FISIK-DANA BOK-BOK PUSKESMAS	-	Penguatan Landasan Pembentukan Sumber Daya Manusia Berdaya Saing Dan Berkarakter Peningkatan dan pemerataan Kualitas Sumber Daya Manusia	-		134.579.000,00	PUSKESMAS TRANGKIL
	1.02.02.2.02.0044	Pengelolaan Pelayanan Kesehatan Reproduksi														
			Jumlah dokumen hasil pengelolaan pelayanan kesehatan reproduksi				12 Dokumen	0,00	Kab. Pati, Trangkil, Semua Kel/Desa	DAK NON FISIK-DANA BOK-BOK PUSKESMAS	-	Penguatan Landasan Pembentukan Sumber Daya Manusia Berdaya Saing Dan Berkarakter Peningkatan dan pemerataan Kualitas Sumber Daya Manusia	-		400.000,00	PUSKESMAS TRANGKIL
	1.02.02.2.02.0046	Pengelolaan upaya kesehatan Ibu dan Anak														
			Jumlah dokumen hasil pengelolaan upaya kesehatan ibu dan anak				12 Dokumen	0,00	Kab. Pati, Trangkil, Semua Kel/Desa	DAK NON FISIK-DANA BOK-BOK PUSKESMAS	-	Penguatan Landasan Pembentukan Sumber Daya Manusia Berdaya Saing Dan Berkarakter Peningkatan dan pemerataan Kualitas Sumber Daya Manusia	-		2.000.000,00	PUSKESMAS TRANGKIL
3.	**1.02.05**	**PROGRAM PEMBERDAYAAN MASYARAKAT BIDANG KESEHATAN**					**-**	**0,00**							**23.165.000,00**	

NO	KODE	URUSAN / BIDANG URUSAN / PROGRAM / OUTCOME / KEGIATAN / SUB KEGIATAN	INDIKATOR PROGRAM / KEGIATAN / SUB KEGIATAN	TARGET AKHIR PERIODE RENSTRA OPD	REALISASI CAPAIAN RENJA OPD TAHUN 2024	PRAKIRAAN CAPAIAN TARGET RENJA OPD TAHUN 2025	CAPAIAN KINERJA DAN KERANGKA PENDANAAN						KELOMPOK SASARAN	PRAKIRAAN MAJU RENCANA TAHUN 2027		PERANGKAT DAERAH PENANGGUNG JAWAB
							TARGET 2026	PAGU INDIKATIF (Rp)	LOKASI	SUMBER DANA	PRIORITAS			TARGET	PAGU INDIKATIF (Rp)	
											NASIONAL	DAERAH				
1	2	3	4	5	6	7	8	9	10	11	12	13	14	15	16	17
	1.02.05.2.03	Pengembangan dan Pelaksanaan Upaya Kesehatan Bersumber Daya Masyarakat (UKBM) Tingkat Daerah Kabupaten/Kota	-	-			-	0,00			-	Penguatan Landasan Pembentukan Sumber Daya Manusia Berdaya Saing Dan Berkarakter Peningkatan dan pemerataan Kualitas Sumber Daya Manusia	-	-	23.165.000,00	PUSKESMAS TRANGKIL
	1.02.05.2.03.0001	Bimbingan Teknis dan Supervisi Pengembangan dan Pelaksanaan Upaya Kesehatan Bersumber Daya Masyarakat (UKBM)														
			Jumlah Dokumen Hasil Bimbingan Teknis dan Supervisi Upaya Kesehatan Bersumber Daya Masyarakat (UKBM)				12 Dokumen	0,00	Kab. Pati, Trangkil, Semua Kel/Desa	DAK NON FISIK-DANA BOK-BOK PUSKESMAS	-	Penguatan Landasan Pembentukan Sumber Daya Manusia Berdaya Saing Dan Berkarakter Peningkatan dan pemerataan Kualitas Sumber Daya Manusia	-		23.165.000,00	PUSKESMAS TRANGKIL
		PUSKESMAS MARGOYOSO I						**1.887.390.000,00**							**1.600.000.000,00**	
	1	**URUSAN PEMERINTAHAN WAJIB YANG BERKAITAN DENGAN PELAYANAN DASAR**						**1.887.390.000,00**							**1.600.000.000,00**	
	1.02	**URUSAN PEMERINTAHAN BIDANG KESEHATAN**						**1.887.390.000,00**							**1.600.000.000,00**	
1.	**1.02.01**	**PROGRAM PENUNJANG URUSAN PEMERINTAHAN DAERAH KABUPATEN/KOTA**					**-**	**1.887.390.000,00**							**1.600.000.000,00**	

NO	KODE	URUSAN / BIDANG URUSAN / PROGRAM / OUTCOME / KEGIATAN / SUB KEGIATAN	INDIKATOR PROGRAM / KEGIATAN / SUB KEGIATAN	TARGET AKHIR PERIODE RENSTRA OPD	REALISASI CAPAIAN RENJA OPD TAHUN 2024	PRAKIRAAN CAPAIAN TARGET RENJA OPD TAHUN 2025	CAPAIAN KINERJA DAN KERANGKA PENDANAAN						KELOMPOK SASARAN	PRAKIRAAN MAJU RENCANA TAHUN 2027		PERANGKAT DAERAH PENANGGUNG JAWAB
							TARGET 2026	PAGU INDIKATIF (Rp)	LOKASI	SUMBER DANA	PRIORITAS			TARGET	PAGU INDIKATIF (Rp)	
											NASIONAL	DAERAH				
1	2	3	4	5	6	7	8	9	10	11	12	13	14	15	16	17
	1.02.01.2.10	Peningkatan Pelayanan BLUD	-	-			-	1.887.390.000,00			-	Penguatan Landasan Pembentukan Sumber Daya Manusia Berdaya Saing Dan Berkarakter Peningkatan dan pemerataan Kualitas Sumber Daya Manusia	-	-	1.600.000.000,00	PUSKESMAS MARGOYOSO I
	1.02.01.2.10.0001	Pelayanan dan Penunjang Pelayanan BLUD														
			Jumlah BLUD yang Menyediakan Pelayanan dan Penunjang Pelayanan				1 Unit Kerja	1.887.390.000,00	Kab. Pati, Margoyoso, Semua Kel/Desa	RETRIBUSI PELAYANAN KESEHATAN DI PUSKESMAS	-	Penguatan Landasan Pembentukan Sumber Daya Manusia Berdaya Saing Dan Berkarakter Peningkatan dan pemerataan Kualitas Sumber Daya Manusia	-		1.600.000.000,00	PUSKESMAS MARGOYOSO I
2.	**1.02.02**	**PROGRAM PEMENUHAN UPAYA KESEHATAN PERORANGAN DAN UPAYA KESEHATAN MASYARAKAT**					**-**	**0,00**							**0,00**	
	1.02.02.2.02	Penyediaan Layanan Kesehatan untuk UKM dan UKP Rujukan Tingkat Daerah Kabupaten/Kota	-	-			-	0,00			-	Penguatan Landasan Pembentukan Sumber Daya Manusia Berdaya Saing Dan Berkarakter Peningkatan dan pemerataan Kualitas Sumber Daya Manusia	-	-	0,00	PUSKESMAS MARGOYOSO I
	1.02.02.2.02.0001	Pengelolaan Pelayanan Kesehatan Ibu Hamil														

NO	KODE	URUSAN / BIDANG URUSAN / PROGRAM / OUTCOME / KEGIATAN / SUB KEGIATAN	INDIKATOR PROGRAM / KEGIATAN / SUB KEGIATAN	TARGET AKHIR PERIODE RENSTRA OPD	REALISASI CAPAIAN RENJA OPD TAHUN 2024	PRAKIRAAN CAPAIAN TARGET RENJA OPD TAHUN 2025	CAPAIAN KINERJA DAN KERANGKA PENDANAAN						KELOMPOK SASARAN	PRAKIRAAN MAJU RENCANA TAHUN 2027		PERANGKAT DAERAH PENANGGUNG JAWAB
							TARGET 2026	PAGU INDIKATIF (Rp)	LOKASI	SUMBER DANA	PRIORITAS			TARGET	PAGU INDIKATIF (Rp)	
											NASIONAL	DAERAH				
1	2	3	4	5	6	7	8	9	10	11	12	13	14	15	16	17
			Jumlah Ibu Hamil yang Mendapatkan Pelayanan Kesehatan Sesuai Standar				912 Orang	0,00	Kab. Pati, Margoyoso, Semua Kel/Desa	DAK NON FISIK-DANA BOK-BOK PUSKESMAS	-	Penguatan Landasan Pembentukan Sumber Daya Manusia Berdaya Saing Dan Berkarakter Peningkatan dan pemerataan Kualitas Sumber Daya Manusia	-		0,00	PUSKESMAS MARGOYOSO I
	1.02.02.2.02.0005	Pengelolaan Pelayanan Kesehatan pada Usia Pendidikan Dasar														
			Jumlah Anak Usia Pendidikan Dasar yang Mendapatkan Pelayanan Kesehatan Sesuai Standar				700 Orang	0,00	Kab. Pati, Margoyoso, Semua Kel/Desa	DAK NON FISIK-DANA BOK-BOK PUSKESMAS	-	Penguatan Landasan Pembentukan Sumber Daya Manusia Berdaya Saing Dan Berkarakter Peningkatan dan pemerataan Kualitas Sumber Daya Manusia	-		0,00	PUSKESMAS MARGOYOSO I
	1.02.02.2.02.0010	Pengelolaan Pelayanan Kesehatan Orang dengan Gangguan Jiwa Berat														
			Jumlah Orang yang Mendapatkan Pelayanan Kesehatan Orang dengan Gangguan Jiwa Berat Sesuai Standar				88 Orang	0,00	Kab. Pati, Margoyoso, Semua Kel/Desa	DAK NON FISIK-DANA BOK-BOK PUSKESMAS	-	Penguatan Landasan Pembentukan Sumber Daya Manusia Berdaya Saing Dan Berkarakter Peningkatan dan pemerataan Kualitas Sumber Daya Manusia	-		0,00	PUSKESMAS MARGOYOSO I
	1.02.02.2.02.0011	Pengelolaan Pelayanan Kesehatan Orang Terduga Tuberkulosis														

NO	KODE	URUSAN / BIDANG URUSAN / PROGRAM / OUTCOME / KEGIATAN / SUB KEGIATAN	INDIKATOR PROGRAM / KEGIATAN / SUB KEGIATAN	TARGET AKHIR PERIODE RENSTRA OPD	REALISASI CAPAIAN RENJA OPD TAHUN 2024	PRAKIRAAN CAPAIAN TARGET RENJA OPD TAHUN 2025	CAPAIAN KINERJA DAN KERANGKA PENDANAAN						KELOMPOK SASARAN	PRAKIRAAN MAJU RENCANA TAHUN 2027		PERANGKAT DAERAH PENANGGUNG JAWAB
							TARGET 2026	PAGU INDIKATIF (Rp)	LOKASI	SUMBER DANA	PRIORITAS			TARGET	PAGU INDIKATIF (Rp)	
											NASIONAL	DAERAH				
1	2	3	4	5	6	7	8	9	10	11	12	13	14	15	16	17
			Jumlah Orang Terduga Menderita Tuberkulosis yang Mendapatkan Pelayanan Sesuai Standar				60 Orang	0,00	Kab. Pati, Margoyoso, Semua Kel/Desa	DAK NON FISIK-DANA BOK-BOK PUSKESMAS	-	Penguatan Landasan Pembentukan Sumber Daya Manusia Berdaya Saing Dan Berkarakter Peningkatan dan pemerataan Kualitas Sumber Daya Manusia	-		0,00	PUSKESMAS MARGOYOSO I
	1.02.02.2.02.0015	Pengelolaan Pelayanan Kesehatan Gizi Masyarakat														
			Jumlah Dokumen Hasil Pengelolaan Pelayanan Kesehatan Gizi Masyarakat				1 Dokumen	0,00	Kab. Pati, Margoyoso, Semua Kel/Desa	DAK NON FISIK-DANA BOK-BOK PUSKESMAS	-	Penguatan Landasan Pembentukan Sumber Daya Manusia Berdaya Saing Dan Berkarakter Peningkatan dan pemerataan Kualitas Sumber Daya Manusia	-		0,00	PUSKESMAS MARGOYOSO I
	1.02.02.2.02.0016	Pengelolaan Pelayanan Kesehatan Kerja dan Olahraga														
			Jumlah Dokumen Hasil Pengelolaan Pelayanan Kesehatan Kerja dan Olahraga				84 Dokumen	0,00	Kab. Pati, Margoyoso, Semua Kel/Desa	DAK NON FISIK-DANA BOK-BOK PUSKESMAS	-	Penguatan Landasan Pembentukan Sumber Daya Manusia Berdaya Saing Dan Berkarakter Peningkatan dan pemerataan Kualitas Sumber Daya Manusia	-		0,00	PUSKESMAS MARGOYOSO I
	1.02.02.2.02.0017	Pengelolaan Pelayanan Kesehatan Lingkungan														

NO	KODE	URUSAN / BIDANG URUSAN / PROGRAM / OUTCOME / KEGIATAN / SUB KEGIATAN	INDIKATOR PROGRAM / KEGIATAN / SUB KEGIATAN	TARGET AKHIR PERIODE RENSTRA OPD	REALISASI CAPAIAN RENJA OPD TAHUN 2024	PRAKIRAAN CAPAIAN TARGET RENJA OPD TAHUN 2025	CAPAIAN KINERJA DAN KERANGKA PENDANAAN						KELOMPOK SASARAN	PRAKIRAAN MAJU RENCANA TAHUN 2027		PERANGKAT DAERAH PENANGGUNG JAWAB
							TARGET 2026	PAGU INDIKATIF (Rp)	LOKASI	SUMBER DANA	PRIORITAS			TARGET	PAGU INDIKATIF (Rp)	
											NASIONAL	DAERAH				
1	2	3	4	5	6	7	8	9	10	11	12	13	14	15	16	17
			Jumlah Dokumen Hasil Pengelolaan Pelayanan Kesehatan Lingkungan				156 Dokumen	0,00	Kab. Pati, Margoyoso, Semua Kel/Desa	DAK NON FISIK-DANA BOK-BOK PUSKESMAS	-	Penguatan Landasan Pembentukan Sumber Daya Manusia Berdaya Saing Dan Berkarakter Peningkatan dan pemerataan Kualitas Sumber Daya Manusia	-		0,00	PUSKESMAS MARGOYOSO I
	1.02.02.2.02.0020	Pengelolaan Surveilans Kesehatan														
			Jumlah Dokumen Hasil Pengelolaan Surveilans Kesehatan				70 Dokumen	0,00	Kab. Pati, Margoyoso, Semua Kel/Desa	DAK NON FISIK-DANA BOK-BOK PUSKESMAS	-	Penguatan Landasan Pembentukan Sumber Daya Manusia Berdaya Saing Dan Berkarakter Peningkatan dan pemerataan Kualitas Sumber Daya Manusia	-		0,00	PUSKESMAS MARGOYOSO I
	1.02.02.2.02.0025	Pelayanan Kesehatan Penyakit Menular dan Tidak Menular														
			Jumlah Dokumen Hasil Pelayanan Kesehatan Penyakit Menular dan Tidak Menular				556 Dokumen	0,00	Kab. Pati, Margoyoso, Semua Kel/Desa	DAK NON FISIK-DANA BOK-BOK PUSKESMAS	-	Penguatan Landasan Pembentukan Sumber Daya Manusia Berdaya Saing Dan Berkarakter Peningkatan dan pemerataan Kualitas Sumber Daya Manusia	-		0,00	PUSKESMAS MARGOYOSO I
	1.02.02.2.02.0033	Operasional Pelayanan Puskesmas														

NO	KODE	URUSAN / BIDANG URUSAN / PROGRAM / OUTCOME / KEGIATAN / SUB KEGIATAN	INDIKATOR PROGRAM / KEGIATAN / SUB KEGIATAN	TARGET AKHIR PERIODE RENSTRA OPD	REALISASI CAPAIAN RENJA OPD TAHUN 2024	PRAKIRAAN CAPAIAN TARGET RENJA OPD TAHUN 2025	CAPAIAN KINERJA DAN KERANGKA PENDANAAN						KELOMPOK SASARAN	PRAKIRAAN MAJU RENCANA TAHUN 2027		PERANGKAT DAERAH PENANGGUNG JAWAB
							TARGET 2026	PAGU INDIKATIF (Rp)	LOKASI	SUMBER DANA	PRIORITAS			TARGET	PAGU INDIKATIF (Rp)	
											NASIONAL	DAERAH				
1	2	3	4	5	6	7	8	9	10	11	12	13	14	15	16	17
			Jumlah Dokumen Operasional Pelayanan Puskesmas				192 Dokumen	0,00	Kab. Pati, Margoyoso, Semua Kel/Desa	DAK NON FISIK-DANA BOK-BOK PUSKESMAS	-	Penguatan Landasan Pembentukan Sumber Daya Manusia Berdaya Saing Dan Berkarakter Peningkatan dan pemerataan Kualitas Sumber Daya Manusia	-		0,00	PUSKESMAS MARGOYOSO I
	1.02.02.2.02.0044	Pengelolaan Pelayanan Kesehatan Reproduksi														
			Jumlah dokumen hasil pengelolaan pelayanan kesehatan reproduksi				229 Dokumen	0,00	Kab. Pati, Margoyoso, Semua Kel/Desa	DAK NON FISIK-DANA BOK-BOK PUSKESMAS	-	Penguatan Landasan Pembentukan Sumber Daya Manusia Berdaya Saing Dan Berkarakter Peningkatan dan pemerataan Kualitas Sumber Daya Manusia	-		0,00	PUSKESMAS MARGOYOSO I
	1.02.02.2.02.0046	Pengelolaan upaya kesehatan Ibu dan Anak														
			Jumlah dokumen hasil pengelolaan upaya kesehatan ibu dan anak				10 Dokumen	0,00	Kab. Pati, Margoyoso, Semua Kel/Desa	DAK NON FISIK-DANA BOK-BOK PUSKESMAS	-	Penguatan Landasan Pembentukan Sumber Daya Manusia Berdaya Saing Dan Berkarakter Peningkatan dan pemerataan Kualitas Sumber Daya Manusia	-		0,00	PUSKESMAS MARGOYOSO I
	1.02.02.2.02.0047	Pengelolaan Pelayanan Kelanjutusiaan														

NO	KODE	URUSAN / BIDANG URUSAN / PROGRAM / OUTCOME / KEGIATAN / SUB KEGIATAN	INDIKATOR PROGRAM / KEGIATAN / SUB KEGIATAN	TARGET AKHIR PERIODE RENSTRA OPD	REALISASI CAPAIAN RENJA OPD TAHUN 2024	PRAKIRAAN CAPAIAN TARGET RENJA OPD TAHUN 2025	CAPAIAN KINERJA DAN KERANGKA PENDANAAN						KELOMPOK SASARAN	PRAKIRAAN MAJU RENCANA TAHUN 2027		PERANGKAT DAERAH PENANGGUNG JAWAB
							TARGET 2026	PAGU INDIKATIF (Rp)	LOKASI	SUMBER DANA	PRIORITAS			TARGET	PAGU INDIKATIF (Rp)	
											NASIONAL	DAERAH				
1	2	3	4	5	6	7	8	9	10	11	12	13	14	15	16	17
			Jumlah dokumen hasil pengelolaan pelayanan kelanjutusiaan				48 Dokumen	0,00	Kab. Pati, Margoyoso, Semua Kel/Desa	DAK NON FISIK-DANA BOK-BOK PUSKESMAS	-	Penguatan Landasan Pembentukan Sumber Daya Manusia Berdaya Saing Dan Berkarakter Peningkatan dan pemerataan Kualitas Sumber Daya Manusia	-		0,00	PUSKESMAS MARGOYOSO I
3.	**1.02.05**	**PROGRAM PEMBERDAYAAN MASYARAKAT BIDANG KESEHATAN**					**-**	**0,00**							**0,00**	
	1.02.05.2.03	Pengembangan dan Pelaksanaan Upaya Kesehatan Bersumber Daya Masyarakat (UKBM) Tingkat Daerah Kabupaten/Kota	-	-			-	0,00			-	Penguatan Landasan Pembentukan Sumber Daya Manusia Berdaya Saing Dan Berkarakter Peningkatan dan pemerataan Kualitas Sumber Daya Manusia	-	-	0,00	PUSKESMAS MARGOYOSO I
	1.02.05.2.03.0001	Bimbingan Teknis dan Supervisi Pengembangan dan Pelaksanaan Upaya Kesehatan Bersumber Daya Masyarakat (UKBM)														
			Jumlah Dokumen Hasil Bimbingan Teknis dan Supervisi Upaya Kesehatan Bersumber Daya Masyarakat (UKBM)				61 Dokumen	0,00	Kab. Pati, Margoyoso, Semua Kel/Desa	DAK NON FISIK-DANA BOK-BOK PUSKESMAS	-	Penguatan Landasan Pembentukan Sumber Daya Manusia Berdaya Saing Dan Berkarakter Peningkatan dan pemerataan Kualitas Sumber Daya Manusia	-		0,00	PUSKESMAS MARGOYOSO I
		PUSKESMAS MARGOYOSO II						**1.800.000.000,00**							**2.601.882.000,00**	
	1	**URUSAN PEMERINTAHAN WAJIB YANG BERKAITAN DENGAN PELAYANAN DASAR**						**1.800.000.000,00**							**2.601.882.000,00**	

NO	KODE	URUSAN / BIDANG URUSAN / PROGRAM / OUTCOME / KEGIATAN / SUB KEGIATAN	INDIKATOR PROGRAM / KEGIATAN / SUB KEGIATAN	TARGET AKHIR PERIODE RENSTRA OPD	REALISASI CAPAIAN RENJA OPD TAHUN 2024	PRAKIRAAN CAPAIAN TARGET RENJA OPD TAHUN 2025	CAPAIAN KINERJA DAN KERANGKA PENDANAAN						KELOMPOK SASARAN	PRAKIRAAN MAJU RENCANA TAHUN 2027		PERANGKAT DAERAH PENANGGUNG JAWAB
							TARGET 2026	PAGU INDIKATIF (Rp)	LOKASI	SUMBER DANA	PRIORITAS			TARGET	PAGU INDIKATIF (Rp)	
											NASIONAL	DAERAH				
1	2	3	4	5	6	7	8	9	10	11	12	13	14	15	16	17
	1.02	**URUSAN PEMERINTAHAN BIDANG KESEHATAN**						**1.800.000.000,00**							**2.601.882.000,00**	
1.	**1.02.01**	**PROGRAM PENUNJANG URUSAN PEMERINTAHAN DAERAH KABUPATEN/KOTA**					**-**	**1.800.000.000,00**							**2.003.541.000,00**	
	1.02.01.2.10	Peningkatan Pelayanan BLUD	-	-			-	1.800.000.000,00			Memperkuat pembangunan sumber daya manusia (SDM), sains, teknologi, pendidikan, kesehatan, prestasi olahraga, kesetaraan gender, serta penguatan peran perempuan, pemuda (generasi milenial dan generasi Z), dan penyandang disabilitas.	Penguatan Landasan Pembentukan Sumber Daya Manusia Berdaya Saing Dan Berkarakter Peningkatan dan pemerataan Kualitas Sumber Daya Manusia	Pelayanan dan Penunjang Pelayanan BLUD	-	2.003.541.000,00	PUSKESMAS MARGOYOSO II
	1.02.01.2.10.0001	Pelayanan dan Penunjang Pelayanan BLUD														
			Jumlah BLUD yang Menyediakan Pelayanan dan Penunjang Pelayanan				1 Unit Kerja	1.800.000.000,00	Kab. Pati, Margoyoso, Purworejo	RETRIBUSI PELAYANAN KESEHATAN DI PUSKESMAS	Memperkuat pembangunan sumber daya manusia (SDM), sains, teknologi, pendidikan, kesehatan, prestasi olahraga, kesetaraan gender, serta penguatan peran perempuan, pemuda (generasi milenial dan generasi Z), dan penyandang disabilitas.	Penguatan Landasan Pembentukan Sumber Daya Manusia Berdaya Saing Dan Berkarakter Peningkatan dan pemerataan Kualitas Sumber Daya Manusia	Pelayanan dan Penunjang Pelayanan BLUD		2.003.541.000,00	PUSKESMAS MARGOYOSO II

NO	KODE	URUSAN / BIDANG URUSAN / PROGRAM / OUTCOME / KEGIATAN / SUB KEGIATAN	INDIKATOR PROGRAM / KEGIATAN / SUB KEGIATAN	TARGET AKHIR PERIODE RENSTRA OPD	REALISASI CAPAIAN RENJA OPD TAHUN 2024	PRAKIRAAN CAPAIAN TARGET RENJA OPD TAHUN 2025	CAPAIAN KINERJA DAN KERANGKA PENDANAAN						KELOMPOK SASARAN	PRAKIRAAN MAJU RENCANA TAHUN 2027		PERANGKAT DAERAH PENANGGUNG JAWAB
							TARGET 2026	PAGU INDIKATIF (Rp)	LOKASI	SUMBER DANA	PRIORITAS			TARGET	PAGU INDIKATIF (Rp)	
											NASIONAL	DAERAH				
1	2	3	4	5	6	7	8	9	10	11	12	13	14	15	16	17
2.	**1.02.02**	**PROGRAM PEMENUHAN UPAYA KESEHATAN PERORANGAN DAN UPAYA KESEHATAN MASYARAKAT**					**-**	**0,00**							**598.341.000,00**	
	1.02.02.2.02	Penyediaan Layanan Kesehatan untuk UKM dan UKP Rujukan Tingkat Daerah Kabupaten/Kota	-	-			-	0,00			-	Penguatan Landasan Pembentukan Sumber Daya Manusia Berdaya Saing Dan Berkarakter Peningkatan dan pemerataan Kualitas Sumber Daya Manusia	-	-	598.341.000,00	PUSKESMAS MARGOYOSO II
	1.02.02.2.02.0033	Operasional Pelayanan Puskesmas														
			Jumlah Dokumen Operasional Pelayanan Puskesmas				1 Dokumen	0,00	Kab. Pati, Semua Kecamatan, Semua Kel/Desa	DAK NON FISIK-DANA BOK-BOK PUSKESMAS	-	Penguatan Landasan Pembentukan Sumber Daya Manusia Berdaya Saing Dan Berkarakter Peningkatan dan pemerataan Kualitas Sumber Daya Manusia	-		598.341.000,00	PUSKESMAS MARGOYOSO II
		PUSKESMAS GUNUNGWUNGKAL						**1.506.518.000,00**							**2.199.336.000,00**	
	1	**URUSAN PEMERINTAHAN WAJIB YANG BERKAITAN DENGAN PELAYANAN DASAR**						**1.506.518.000,00**							**2.199.336.000,00**	
	1.02	**URUSAN PEMERINTAHAN BIDANG KESEHATAN**						**1.506.518.000,00**							**2.199.336.000,00**	
1.	**1.02.01**	**PROGRAM PENUNJANG URUSAN PEMERINTAHAN DAERAH KABUPATEN/KOTA**					**-**	**1.506.518.000,00**							**1.506.518.000,00**	

NO	KODE	URUSAN / BIDANG URUSAN / PROGRAM / OUTCOME / KEGIATAN / SUB KEGIATAN	INDIKATOR PROGRAM / KEGIATAN / SUB KEGIATAN	TARGET AKHIR PERIODE RENSTRA OPD	REALISASI CAPAIAN RENJA OPD TAHUN 2024	PRAKIRAAN CAPAIAN TARGET RENJA OPD TAHUN 2025	CAPAIAN KINERJA DAN KERANGKA PENDANAAN						KELOMPOK SASARAN	PRAKIRAAN MAJU RENCANA TAHUN 2027		PERANGKAT DAERAH PENANGGUNG JAWAB
							TARGET 2026	PAGU INDIKATIF (Rp)	LOKASI	SUMBER DANA	PRIORITAS			TARGET	PAGU INDIKATIF (Rp)	
											NASIONAL	DAERAH				
1	2	3	4	5	6	7	8	9	10	11	12	13	14	15	16	17
	1.02.01.2.10	Peningkatan Pelayanan BLUD	*Persentase Urusan Rutin yang Terpenuhi sesuai Standar* *Persentase urusan rutin yang terpenuhi sesuai standar*	-			100 % 100 %	1.506.518.000,00			Memperkuat pembangunan sumber daya manusia (SDM), sains, teknologi, pendidikan, kesehatan, prestasi olahraga, kesetaraan gender, serta penguatan peran perempuan, pemuda (generasi milenial dan generasi Z), dan penyandang disabilitas.	Penguatan Landasan Pembentukan Sumber Daya Manusia Berdaya Saing Dan Berkarakter Peningkatan dan pemerataan Kualitas Sumber Daya Manusia	Sumber Daya Manusia (SDM) Wilayah Puskesmas Gunungwungkal	-	1.506.518.000,00	PUSKESMAS GUNUNGWUNGKAL
	1.02.01.2.10.0001	Pelayanan dan Penunjang Pelayanan BLUD														
			Jumlah BLUD yang Menyediakan Pelayanan dan Penunjang Pelayanan				1 Unit Kerja	1.506.518.000,00	Kab. Pati, Gunungwungkal, Semua Kel/Desa	RETRIBUSI PELAYANAN KESEHATAN DI PUSKESMAS	Memperkuat pembangunan sumber daya manusia (SDM), sains, teknologi, pendidikan, kesehatan, prestasi olahraga, kesetaraan gender, serta penguatan peran perempuan, pemuda (generasi milenial dan generasi Z), dan penyandang disabilitas.	Penguatan Landasan Pembentukan Sumber Daya Manusia Berdaya Saing Dan Berkarakter Peningkatan dan pemerataan Kualitas Sumber Daya Manusia	Sumber Daya Manusia (SDM) Wilayah Puskesmas Gunungwungkal		1.506.518.000,00	PUSKESMAS GUNUNGWUNGKAL
2.	**1.02.02**	**PROGRAM PEMENUHAN UPAYA KESEHATAN PERORANGAN DAN UPAYA KESEHATAN MASYARAKAT**					**-**	**0,00**							**692.818.000,00**	

NO	KODE	URUSAN / BIDANG URUSAN / PROGRAM / OUTCOME / KEGIATAN / SUB KEGIATAN	INDIKATOR PROGRAM / KEGIATAN / SUB KEGIATAN	TARGET AKHIR PERIODE RENSTRA OPD	REALISASI CAPAIAN RENJA OPD TAHUN 2024	PRAKIRAAN CAPAIAN TARGET RENJA OPD TAHUN 2025	CAPAIAN KINERJA DAN KERANGKA PENDANAAN						KELOMPOK SASARAN	PRAKIRAAN MAJU RENCANA TAHUN 2027		PERANGKAT DAERAH PENANGGUNG JAWAB
							TARGET 2026	PAGU INDIKATIF (Rp)	LOKASI	SUMBER DANA	PRIORITAS			TARGET	PAGU INDIKATIF (Rp)	
											NASIONAL	DAERAH				
1	2	3	4	5	6	7	8	9	10	11	12	13	14	15	16	17
	1.02.02.2.02	Penyediaan Layanan Kesehatan untuk UKM dan UKP Rujukan Tingkat Daerah Kabupaten/Kota	-	-			-	0,00			-	Penguatan Landasan Pembentukan Sumber Daya Manusia Berdaya Saing Dan Berkarakter Peningkatan dan pemerataan Kualitas Sumber Daya Manusia	-	-	692.818.000,00	PUSKESMAS GUNUNGWUNGKAL
	1.02.02.2.02.0033	Operasional Pelayanan Puskesmas														
			Jumlah Dokumen Operasional Pelayanan Puskesmas				1 Dokumen	0,00	Kab. Pati, Gunungwungkal, Semua Kel/Desa	DAK NON FISIK-DANA BOK-BOK PUSKESMAS	-	Penguatan Landasan Pembentukan Sumber Daya Manusia Berdaya Saing Dan Berkarakter Peningkatan dan pemerataan Kualitas Sumber Daya Manusia	-		692.818.000,00	PUSKESMAS GUNUNGWUNGKAL
		PUSKESMAS CLUWAK						**3.670.538.000,00**							**3.670.538.000,00**	
	1	**URUSAN PEMERINTAHAN WAJIB YANG BERKAITAN DENGAN PELAYANAN DASAR**						**3.670.538.000,00**							**3.670.538.000,00**	
	1.02	**URUSAN PEMERINTAHAN BIDANG KESEHATAN**						**3.670.538.000,00**							**3.670.538.000,00**	
1.	**1.02.01**	**PROGRAM PENUNJANG URUSAN PEMERINTAHAN DAERAH KABUPATEN/KOTA**					**-**	**3.670.538.000,00**							**3.670.538.000,00**	

NO	KODE	URUSAN / BIDANG URUSAN / PROGRAM / OUTCOME / KEGIATAN / SUB KEGIATAN	INDIKATOR PROGRAM / KEGIATAN / SUB KEGIATAN	TARGET AKHIR PERIODE RENSTRA OPD	REALISASI CAPAIAN RENJA OPD TAHUN 2024	PRAKIRAAN CAPAIAN TARGET RENJA OPD TAHUN 2025	CAPAIAN KINERJA DAN KERANGKA PENDANAAN						KELOMPOK SASARAN	PRAKIRAAN MAJU RENCANA TAHUN 2027		PERANGKAT DAERAH PENANGGUNG JAWAB
							TARGET 2026	PAGU INDIKATIF (Rp)	LOKASI	SUMBER DANA	PRIORITAS			TARGET	PAGU INDIKATIF (Rp)	
											NASIONAL	DAERAH				
1	2	3	4	5	6	7	8	9	10	11	12	13	14	15	16	17
	1.02.01.2.10	Peningkatan Pelayanan BLUD	-	-			-	3.670.538.000,00			Memperkuat pembangunan sumber daya manusia (SDM), sains, teknologi, pendidikan, kesehatan, prestasi olahraga, kesetaraan gender, serta penguatan peran perempuan, pemuda (generasi milenial dan generasi Z), dan penyandang disabilitas.	Penguatan Landasan Pembentukan Sumber Daya Manusia Berdaya Saing Dan Berkarakter Peningkatan dan pemerataan Kualitas Sumber Daya Manusia	Masyarakat Kecamatan Cluwak	-	3.670.538.000,00	PUSKESMAS CLUWAK
	1.02.01.2.10.0001	Pelayanan dan Penunjang Pelayanan BLUD														
			Jumlah BLUD yang Menyediakan Pelayanan dan Penunjang Pelayanan				100% Unit Kerja	3.670.538.000,00	Kab. Pati, Cluwak, Semua Kel/Desa	RETRIBUSI PELAYANAN KESEHATAN DI PUSKESMAS	Memperkuat pembangunan sumber daya manusia (SDM), sains, teknologi, pendidikan, kesehatan, prestasi olahraga, kesetaraan gender, serta penguatan peran perempuan, pemuda (generasi milenial dan generasi Z), dan penyandang disabilitas.	Penguatan Landasan Pembentukan Sumber Daya Manusia Berdaya Saing Dan Berkarakter Peningkatan dan pemerataan Kualitas Sumber Daya Manusia	Masyarakat Kecamatan Cluwak		3.670.538.000,00	PUSKESMAS CLUWAK
		PUSKESMAS TAYU I						**2.020.174.000,00**							**2.949.630.000,00**	
	1	**URUSAN PEMERINTAHAN WAJIB YANG BERKAITAN DENGAN PELAYANAN DASAR**						**2.020.174.000,00**							**2.949.630.000,00**	
	1.02	**URUSAN PEMERINTAHAN BIDANG KESEHATAN**						**2.020.174.000,00**							**2.949.630.000,00**	

NO	KODE	URUSAN / BIDANG URUSAN / PROGRAM / OUTCOME / KEGIATAN / SUB KEGIATAN	INDIKATOR PROGRAM / KEGIATAN / SUB KEGIATAN	TARGET AKHIR PERIODE RENSTRA OPD	REALISASI CAPAIAN RENJA OPD TAHUN 2024	PRAKIRAAN CAPAIAN TARGET RENJA OPD TAHUN 2025	CAPAIAN KINERJA DAN KERANGKA PENDANAAN						KELOMPOK SASARAN	PRAKIRAAN MAJU RENCANA TAHUN 2027		PERANGKAT DAERAH PENANGGUNG JAWAB
							TARGET 2026	PAGU INDIKATIF (Rp)	LOKASI	SUMBER DANA	PRIORITAS			TARGET	PAGU INDIKATIF (Rp)	
											NASIONAL	DAERAH				
1	2	3	4	5	6	7	8	9	10	11	12	13	14	15	16	17
1.	**1.02.01**	**PROGRAM PENUNJANG URUSAN PEMERINTAHAN DAERAH KABUPATEN/KOTA**					**-**	**2.020.174.000,00**							**2.222.191.400,00**	
	1.02.01.2.10	Peningkatan Pelayanan BLUD	-	-			-	2.020.174.000,00			-	Penguatan Landasan Pembentukan Sumber Daya Manusia Berdaya Saing Dan Berkarakter Peningkatan dan pemerataan Kualitas Sumber Daya Manusia	-	-	2.222.191.400,00	PUSKESMAS TAYU I
	1.02.01.2.10.0001	Pelayanan dan Penunjang Pelayanan BLUD														
			Jumlah BLUD yang Menyediakan Pelayanan dan Penunjang Pelayanan				1 Unit Kerja	2.020.174.000,00	-	RETRIBUSI PELAYANAN KESEHATAN DI PUSKESMAS	-	Penguatan Landasan Pembentukan Sumber Daya Manusia Berdaya Saing Dan Berkarakter Peningkatan dan pemerataan Kualitas Sumber Daya Manusia	-		2.222.191.400,00	PUSKESMAS TAYU I
2.	**1.02.02**	**PROGRAM PEMENUHAN UPAYA KESEHATAN PERORANGAN DAN UPAYA KESEHATAN MASYARAKAT**					**-**	**0,00**							**724.952.600,00**	
	1.02.02.2.02	Penyediaan Layanan Kesehatan untuk UKM dan UKP Rujukan Tingkat Daerah Kabupaten/Kota	-	-			-	0,00			-	Penguatan Landasan Pembentukan Sumber Daya Manusia Berdaya Saing Dan Berkarakter Peningkatan dan pemerataan Kualitas Sumber Daya Manusia	-	-	724.952.600,00	PUSKESMAS TAYU I
	1.02.02.2.02.0001	Pengelolaan Pelayanan Kesehatan Ibu Hamil														

NO	KODE	URUSAN / BIDANG URUSAN / PROGRAM / OUTCOME / KEGIATAN / SUB KEGIATAN	INDIKATOR PROGRAM / KEGIATAN / SUB KEGIATAN	TARGET AKHIR PERIODE RENSTRA OPD	REALISASI CAPAIAN RENJA OPD TAHUN 2024	PRAKIRAAN CAPAIAN TARGET RENJA OPD TAHUN 2025	CAPAIAN KINERJA DAN KERANGKA PENDANAAN						KELOMPOK SASARAN	PRAKIRAAN MAJU RENCANA TAHUN 2027		PERANGKAT DAERAH PENANGGUNG JAWAB
							TARGET 2026	PAGU INDIKATIF (Rp)	LOKASI	SUMBER DANA	PRIORITAS			TARGET	PAGU INDIKATIF (Rp)	
											NASIONAL	DAERAH				
1	2	3	4	5	6	7	8	9	10	11	12	13	14	15	16	17
			Jumlah Ibu Hamil yang Mendapatkan Pelayanan Kesehatan Sesuai Standar				180 Orang	0,00	Kab. Pati, Tayu, Semua Kel/Desa	DAK NON FISIK-DANA BOK-BOK PUSKESMAS	-	Penguatan Landasan Pembentukan Sumber Daya Manusia Berdaya Saing Dan Berkarakter Peningkatan dan pemerataan Kualitas Sumber Daya Manusia	-		110.421.300,00	PUSKESMAS TAYU I
	1.02.02.2.02.0005	Pengelolaan Pelayanan Kesehatan pada Usia Pendidikan Dasar														
			Jumlah Anak Usia Pendidikan Dasar yang Mendapatkan Pelayanan Kesehatan Sesuai Standar				84 Orang	0,00	Kab. Pati, Tayu, Semua Kel/Desa	DAK NON FISIK-DANA BOK-BOK PUSKESMAS	-	Penguatan Landasan Pembentukan Sumber Daya Manusia Berdaya Saing Dan Berkarakter Peningkatan dan pemerataan Kualitas Sumber Daya Manusia	-		46.200.000,00	PUSKESMAS TAYU I
	1.02.02.2.02.0010	Pengelolaan Pelayanan Kesehatan Orang dengan Gangguan Jiwa Berat														
			Jumlah Orang yang Mendapatkan Pelayanan Kesehatan Orang dengan Gangguan Jiwa Berat Sesuai Standar				10 Orang	0,00	Kab. Pati, Tayu, Semua Kel/Desa	DAK NON FISIK-DANA BOK-BOK PUSKESMAS	-	Penguatan Landasan Pembentukan Sumber Daya Manusia Berdaya Saing Dan Berkarakter Peningkatan dan pemerataan Kualitas Sumber Daya Manusia	-		6.600.000,00	PUSKESMAS TAYU I
	1.02.02.2.02.0011	Pengelolaan Pelayanan Kesehatan Orang Terduga Tuberkulosis														

NO	KODE	URUSAN / BIDANG URUSAN / PROGRAM / OUTCOME / KEGIATAN / SUB KEGIATAN	INDIKATOR PROGRAM / KEGIATAN / SUB KEGIATAN	TARGET AKHIR PERIODE RENSTRA OPD	REALISASI CAPAIAN RENJA OPD TAHUN 2024	PRAKIRAAN CAPAIAN TARGET RENJA OPD TAHUN 2025	CAPAIAN KINERJA DAN KERANGKA PENDANAAN						KELOMPOK SASARAN	PRAKIRAAN MAJU RENCANA TAHUN 2027		PERANGKAT DAERAH PENANGGUNG JAWAB
							TARGET 2026	PAGU INDIKATIF (Rp)	LOKASI	SUMBER DANA	PRIORITAS			TARGET	PAGU INDIKATIF (Rp)	
											NASIONAL	DAERAH				
1	2	3	4	5	6	7	8	9	10	11	12	13	14	15	16	17
			Jumlah Orang Terduga Menderita Tuberkulosis yang Mendapatkan Pelayanan Sesuai Standar				40 Orang	0,00	Kab. Pati, Tayu, Semua Kel/Desa	DAK NON FISIK-DANA BOK-BOK PUSKESMAS	-	Penguatan Landasan Pembentukan Sumber Daya Manusia Berdaya Saing Dan Berkarakter Peningkatan dan pemerataan Kualitas Sumber Daya Manusia	-		4.400.000,00	PUSKESMAS TAYU I
	1.02.02.2.02.0015	Pengelolaan Pelayanan Kesehatan Gizi Masyarakat														
			Jumlah Dokumen Hasil Pengelolaan Pelayanan Kesehatan Gizi Masyarakat				358 Dokumen	0,00	Kab. Pati, Tayu, Semua Kel/Desa	DAK NON FISIK-DANA BOK-BOK PUSKESMAS	-	Penguatan Landasan Pembentukan Sumber Daya Manusia Berdaya Saing Dan Berkarakter Peningkatan dan pemerataan Kualitas Sumber Daya Manusia	-		182.178.700,00	PUSKESMAS TAYU I
	1.02.02.2.02.0016	Pengelolaan Pelayanan Kesehatan Kerja dan Olahraga														
			Jumlah Dokumen Hasil Pengelolaan Pelayanan Kesehatan Kerja dan Olahraga				6 Dokumen	0,00	Kab. Pati, Tayu, Semua Kel/Desa	DAK NON FISIK-DANA BOK-BOK PUSKESMAS	-	Penguatan Landasan Pembentukan Sumber Daya Manusia Berdaya Saing Dan Berkarakter Peningkatan dan pemerataan Kualitas Sumber Daya Manusia	-		1.650.000,00	PUSKESMAS TAYU I
	1.02.02.2.02.0017	Pengelolaan Pelayanan Kesehatan Lingkungan														

NO	KODE	URUSAN / BIDANG URUSAN / PROGRAM / OUTCOME / KEGIATAN / SUB KEGIATAN	INDIKATOR PROGRAM / KEGIATAN / SUB KEGIATAN	TARGET AKHIR PERIODE RENSTRA OPD	REALISASI CAPAIAN RENJA OPD TAHUN 2024	PRAKIRAAN CAPAIAN TARGET RENJA OPD TAHUN 2025	CAPAIAN KINERJA DAN KERANGKA PENDANAAN						KELOMPOK SASARAN	PRAKIRAAN MAJU RENCANA TAHUN 2027		PERANGKAT DAERAH PENANGGUNG JAWAB
							TARGET 2026	PAGU INDIKATIF (Rp)	LOKASI	SUMBER DANA	PRIORITAS			TARGET	PAGU INDIKATIF (Rp)	
											NASIONAL	DAERAH				
1	2	3	4	5	6	7	8	9	10	11	12	13	14	15	16	17
			Jumlah Dokumen Hasil Pengelolaan Pelayanan Kesehatan Lingkungan				82 Dokumen	0,00	Kab. Pati, Tayu, Semua Kel/Desa	DAK NON FISIK-DANA BOK-BOK PUSKESMAS	-	Penguatan Landasan Pembentukan Sumber Daya Manusia Berdaya Saing Dan Berkarakter Peningkatan dan pemerataan Kualitas Sumber Daya Manusia	-		9.020.000,00	PUSKESMAS TAYU I
	1.02.02.2.02.0020	Pengelolaan Surveilans Kesehatan														
			Jumlah Dokumen Hasil Pengelolaan Surveilans Kesehatan				302 Dokumen	0,00	Kab. Pati, Tayu, Semua Kel/Desa	DAK NON FISIK-DANA BOK-BOK PUSKESMAS	-	Penguatan Landasan Pembentukan Sumber Daya Manusia Berdaya Saing Dan Berkarakter Peningkatan dan pemerataan Kualitas Sumber Daya Manusia	-		47.616.800,00	PUSKESMAS TAYU I
	1.02.02.2.02.0021	Pengelolaan Pelayanan Kesehatan Orang dengan Masalah Kesehatan Jiwa (ODMK)														
			Jumlah Orang dengan Masalah Kejiwaan (ODMK) yang Mendapatkan Pelayanan Kesehatan				10 Orang	0,00	Kab. Pati, Tayu, Semua Kel/Desa	DAK NON FISIK-DANA BOK-BOK PUSKESMAS	-	Penguatan Landasan Pembentukan Sumber Daya Manusia Berdaya Saing Dan Berkarakter Peningkatan dan pemerataan Kualitas Sumber Daya Manusia	-		2.200.000,00	PUSKESMAS TAYU I
	1.02.02.2.02.0025	Pelayanan Kesehatan Penyakit Menular dan Tidak Menular														

NO	KODE	URUSAN / BIDANG URUSAN / PROGRAM / OUTCOME / KEGIATAN / SUB KEGIATAN	INDIKATOR PROGRAM / KEGIATAN / SUB KEGIATAN	TARGET AKHIR PERIODE RENSTRA OPD	REALISASI CAPAIAN RENJA OPD TAHUN 2024	PRAKIRAAN CAPAIAN TARGET RENJA OPD TAHUN 2025	CAPAIAN KINERJA DAN KERANGKA PENDANAAN						KELOMPOK SASARAN	PRAKIRAAN MAJU RENCANA TAHUN 2027		PERANGKAT DAERAH PENANGGUNG JAWAB
							TARGET 2026	PAGU INDIKATIF (Rp)	LOKASI	SUMBER DANA	PRIORITAS			TARGET	PAGU INDIKATIF (Rp)	
											NASIONAL	DAERAH				
1	2	3	4	5	6	7	8	9	10	11	12	13	14	15	16	17
			Jumlah Dokumen Hasil Pelayanan Kesehatan Penyakit Menular dan Tidak Menular				378 Dokumen	0,00	Kab. Pati, Tayu, Semua Kel/Desa	DAK NON FISIK-DANA BOK-BOK PUSKESMAS	-	Penguatan Landasan Pembentukan Sumber Daya Manusia Berdaya Saing Dan Berkarakter Peningkatan dan pemerataan Kualitas Sumber Daya Manusia	-		112.667.500,00	PUSKESMAS TAYU I
	1.02.02.2.02.0033	Operasional Pelayanan Puskesmas														
			Jumlah Dokumen Operasional Pelayanan Puskesmas				88 Dokumen	0,00	Kab. Pati, Tayu, Semua Kel/Desa	DAK NON FISIK-DANA BOK-BOK PUSKESMAS	-	Penguatan Landasan Pembentukan Sumber Daya Manusia Berdaya Saing Dan Berkarakter Peningkatan dan pemerataan Kualitas Sumber Daya Manusia	-		157.283.500,00	PUSKESMAS TAYU I
	1.02.02.2.02.0042	Pengelolaan pelayanan kesehatan Malaria														
			Jumlah orang yang mendapatkan pelayanan kesehatan malaria				3 Orang	0,00	Kab. Pati, Tayu, Semua Kel/Desa	DAK NON FISIK-DANA BOK-BOK PUSKESMAS	-	Penguatan Landasan Pembentukan Sumber Daya Manusia Berdaya Saing Dan Berkarakter Peningkatan dan pemerataan Kualitas Sumber Daya Manusia	-		330.000,00	PUSKESMAS TAYU I
	1.02.02.2.02.0044	Pengelolaan Pelayanan Kesehatan Reproduksi														

NO	KODE	URUSAN / BIDANG URUSAN / PROGRAM / OUTCOME / KEGIATAN / SUB KEGIATAN	INDIKATOR PROGRAM / KEGIATAN / SUB KEGIATAN	TARGET AKHIR PERIODE RENSTRA OPD	REALISASI CAPAIAN RENJA OPD TAHUN 2024	PRAKIRAAN CAPAIAN TARGET RENJA OPD TAHUN 2025	CAPAIAN KINERJA DAN KERANGKA PENDANAAN						KELOMPOK SASARAN	PRAKIRAAN MAJU RENCANA TAHUN 2027		PERANGKAT DAERAH PENANGGUNG JAWAB
							TARGET 2026	PAGU INDIKATIF (Rp)	LOKASI	SUMBER DANA	PRIORITAS			TARGET	PAGU INDIKATIF (Rp)	
											NASIONAL	DAERAH				
1	2	3	4	5	6	7	8	9	10	11	12	13	14	15	16	17
			Jumlah dokumen hasil pengelolaan pelayanan kesehatan reproduksi				24 Dokumen	0,00	Kab. Pati, Tayu, Semua Kel/Desa	DAK NON FISIK-DANA BOK-BOK PUSKESMAS	-	Penguatan Landasan Pembentukan Sumber Daya Manusia Berdaya Saing Dan Berkarakter Peningkatan dan pemerataan Kualitas Sumber Daya Manusia	-		35.164.800,00	PUSKESMAS TAYU I
	1.02.02.2.02.0046	Pengelolaan upaya kesehatan Ibu dan Anak														
			Jumlah dokumen hasil pengelolaan upaya kesehatan ibu dan anak				12 Dokumen	0,00	Kab. Pati, Tayu, Semua Kel/Desa	DAK NON FISIK-DANA BOK-BOK PUSKESMAS	-	Penguatan Landasan Pembentukan Sumber Daya Manusia Berdaya Saing Dan Berkarakter Peningkatan dan pemerataan Kualitas Sumber Daya Manusia	-		1.320.000,00	PUSKESMAS TAYU I
	1.02.02.2.02.0047	Pengelolaan Pelayanan Kelanjutusiaan														
			Jumlah dokumen hasil pengelolaan pelayanan kelanjutusiaan				72 Dokumen	0,00	Kab. Pati, Tayu, Semua Kel/Desa	DAK NON FISIK-DANA BOK-BOK PUSKESMAS	-	Penguatan Landasan Pembentukan Sumber Daya Manusia Berdaya Saing Dan Berkarakter Peningkatan dan pemerataan Kualitas Sumber Daya Manusia	-		7.900.000,00	PUSKESMAS TAYU I
3.	**1.02.05**	**PROGRAM PEMBERDAYAAN MASYARAKAT BIDANG KESEHATAN**					**-**	**0,00**							**2.486.000,00**	

NO	KODE	URUSAN / BIDANG URUSAN / PROGRAM / OUTCOME / KEGIATAN / SUB KEGIATAN	INDIKATOR PROGRAM / KEGIATAN / SUB KEGIATAN	TARGET AKHIR PERIODE RENSTRA OPD	REALISASI CAPAIAN RENJA OPD TAHUN 2024	PRAKIRAAN CAPAIAN TARGET RENJA OPD TAHUN 2025	CAPAIAN KINERJA DAN KERANGKA PENDANAAN						KELOMPOK SASARAN	PRAKIRAAN MAJU RENCANA TAHUN 2027		PERANGKAT DAERAH PENANGGUNG JAWAB
							TARGET 2026	PAGU INDIKATIF (Rp)	LOKASI	SUMBER DANA	PRIORITAS			TARGET	PAGU INDIKATIF (Rp)	
											NASIONAL	DAERAH				
1	2	3	4	5	6	7	8	9	10	11	12	13	14	15	16	17
	1.02.05.2.03	Pengembangan dan Pelaksanaan Upaya Kesehatan Bersumber Daya Masyarakat (UKBM) Tingkat Daerah Kabupaten/Kota	-	-			-	0,00			-	Penguatan Landasan Pembentukan Sumber Daya Manusia Berdaya Saing Dan Berkarakter Peningkatan dan pemerataan Kualitas Sumber Daya Manusia	-	-	2.486.000,00	PUSKESMAS TAYU I
	1.02.05.2.03.0001	Bimbingan Teknis dan Supervisi Pengembangan dan Pelaksanaan Upaya Kesehatan Bersumber Daya Masyarakat (UKBM)														
			Jumlah Dokumen Hasil Bimbingan Teknis dan Supervisi Upaya Kesehatan Bersumber Daya Masyarakat (UKBM)				1 Dokumen	0,00	Kab. Pati, Tayu, Semua Kel/Desa	DAK NON FISIK-DANA BOK-BOK PUSKESMAS	-	Penguatan Landasan Pembentukan Sumber Daya Manusia Berdaya Saing Dan Berkarakter Peningkatan dan pemerataan Kualitas Sumber Daya Manusia	-		2.486.000,00	PUSKESMAS TAYU I
		PUSKESMAS TAYU II						**1.400.000.000,00**							**2.158.600.000,00**	
	1	**URUSAN PEMERINTAHAN WAJIB YANG BERKAITAN DENGAN PELAYANAN DASAR**						**1.400.000.000,00**							**2.158.600.000,00**	
	1.02	**URUSAN PEMERINTAHAN BIDANG KESEHATAN**						**1.400.000.000,00**							**2.158.600.000,00**	
1.	**1.02.01**	**PROGRAM PENUNJANG URUSAN PEMERINTAHAN DAERAH KABUPATEN/KOTA**					**-**	**1.400.000.000,00**							**1.450.000.000,00**	

NO	KODE	URUSAN / BIDANG URUSAN / PROGRAM / OUTCOME / KEGIATAN / SUB KEGIATAN	INDIKATOR PROGRAM / KEGIATAN / SUB KEGIATAN	TARGET AKHIR PERIODE RENSTRA OPD	REALISASI CAPAIAN RENJA OPD TAHUN 2024	PRAKIRAAN CAPAIAN TARGET RENJA OPD TAHUN 2025	CAPAIAN KINERJA DAN KERANGKA PENDANAAN						KELOMPOK SASARAN	PRAKIRAAN MAJU RENCANA TAHUN 2027		PERANGKAT DAERAH PENANGGUNG JAWAB
							TARGET 2026	PAGU INDIKATIF (Rp)	LOKASI	SUMBER DANA	PRIORITAS			TARGET	PAGU INDIKATIF (Rp)	
											NASIONAL	DAERAH				
1	2	3	4	5	6	7	8	9	10	11	12	13	14	15	16	17
	1.02.01.2.10	Peningkatan Pelayanan BLUD	-	-			-	1.400.000.000,00			-	Penguatan Landasan Pembentukan Sumber Daya Manusia Berdaya Saing Dan Berkarakter Peningkatan dan pemerataan Kualitas Sumber Daya Manusia	-	-	1.450.000.000,00	PUSKESMAS TAYU II
	1.02.01.2.10.0001	Pelayanan dan Penunjang Pelayanan BLUD														
			Jumlah BLUD yang Menyediakan Pelayanan dan Penunjang Pelayanan				1 Unit Kerja	1.400.000.000,00	Semua Kota/Kab, Semua Kecamatan, Semua Kel/Desa Kab. Pati, Tayu, Tayu Kulon	RETRIBUSI PELAYANAN KESEHATAN DI PUSKESMAS	-	Penguatan Landasan Pembentukan Sumber Daya Manusia Berdaya Saing Dan Berkarakter Peningkatan dan pemerataan Kualitas Sumber Daya Manusia	-		1.450.000.000,00	PUSKESMAS TAYU II
2.	**1.02.02**	**PROGRAM PEMENUHAN UPAYA KESEHATAN PERORANGAN DAN UPAYA KESEHATAN MASYARAKAT**					**-**	**0,00**							**708.600.000,00**	
	1.02.02.2.02	Penyediaan Layanan Kesehatan untuk UKM dan UKP Rujukan Tingkat Daerah Kabupaten/Kota	-	-			-	0,00			-	Penguatan Landasan Pembentukan Sumber Daya Manusia Berdaya Saing Dan Berkarakter Peningkatan dan pemerataan Kualitas Sumber Daya Manusia	-	-	708.600.000,00	PUSKESMAS TAYU II
	1.02.02.2.02.0033	Operasional Pelayanan Puskesmas														

NO	KODE	URUSAN / BIDANG URUSAN / PROGRAM / OUTCOME / KEGIATAN / SUB KEGIATAN	INDIKATOR PROGRAM / KEGIATAN / SUB KEGIATAN	TARGET AKHIR PERIODE RENSTRA OPD	REALISASI CAPAIAN RENJA OPD TAHUN 2024	PRAKIRAAN CAPAIAN TARGET RENJA OPD TAHUN 2025	CAPAIAN KINERJA DAN KERANGKA PENDANAAN						KELOMPOK SASARAN	PRAKIRAAN MAJU RENCANA TAHUN 2027		PERANGKAT DAERAH PENANGGUNG JAWAB
							TARGET 2026	PAGU INDIKATIF (Rp)	LOKASI	SUMBER DANA	PRIORITAS			TARGET	PAGU INDIKATIF (Rp)	
											NASIONAL	DAERAH				
1	2	3	4	5	6	7	8	9	10	11	12	13	14	15	16	17
			Jumlah Dokumen Operasional Pelayanan Puskesmas				12 Dokumen	0,00	Kab. Pati, Tayu, Semua Kel/Desa	DAK NON FISIK-DANA BOK-BOK PUSKESMAS	-	Penguatan Landasan Pembentukan Sumber Daya Manusia Berdaya Saing Dan Berkarakter Peningkatan dan pemerataan Kualitas Sumber Daya Manusia	-		708.600.000,00	PUSKESMAS TAYU II
		PUSKESMAS DUKUHSETI						**3.015.000.000,00**							**3.521.747.000,00**	
	1	**URUSAN PEMERINTAHAN WAJIB YANG BERKAITAN DENGAN PELAYANAN DASAR**						**3.015.000.000,00**							**3.521.747.000,00**	
	1.02	**URUSAN PEMERINTAHAN BIDANG KESEHATAN**						**3.015.000.000,00**							**3.521.747.000,00**	
1.	**1.02.01**	**PROGRAM PENUNJANG URUSAN PEMERINTAHAN DAERAH KABUPATEN/KOTA**					**-**	**3.015.000.000,00**							**3.015.000.000,00**	
	1.02.01.2.10	Peningkatan Pelayanan BLUD	-	-			-	3.015.000.000,00			-	Penguatan Landasan Pembentukan Sumber Daya Manusia Berdaya Saing Dan Berkarakter Peningkatan dan pemerataan Kualitas Sumber Daya Manusia	-	-	3.015.000.000,00	PUSKESMAS DUKUHSETI
	1.02.01.2.10.0001	Pelayanan dan Penunjang Pelayanan BLUD														

NO	KODE	URUSAN / BIDANG URUSAN / PROGRAM / OUTCOME / KEGIATAN / SUB KEGIATAN	INDIKATOR PROGRAM / KEGIATAN / SUB KEGIATAN	TARGET AKHIR PERIODE RENSTRA OPD	REALISASI CAPAIAN RENJA OPD TAHUN 2024	PRAKIRAAN CAPAIAN TARGET RENJA OPD TAHUN 2025	CAPAIAN KINERJA DAN KERANGKA PENDANAAN						KELOMPOK SASARAN	PRAKIRAAN MAJU RENCANA TAHUN 2027		PERANGKAT DAERAH PENANGGUNG JAWAB
							TARGET 2026	PAGU INDIKATIF (Rp)	LOKASI	SUMBER DANA	PRIORITAS			TARGET	PAGU INDIKATIF (Rp)	
											NASIONAL	DAERAH				
1	2	3	4	5	6	7	8	9	10	11	12	13	14	15	16	17
			Jumlah BLUD yang Menyediakan Pelayanan dan Penunjang Pelayanan				1 Unit Kerja	3.015.000.000,00	Kab. Pati, Dukuhseti, Semua Kel/Desa	PENDAPATAN DARI BLUD	-	Penguatan Landasan Pembentukan Sumber Daya Manusia Berdaya Saing Dan Berkarakter Peningkatan dan pemerataan Kualitas Sumber Daya Manusia	-		3.015.000.000,00	PUSKESMAS DUKUHSETI
2.	**1.02.02**	**PROGRAM PEMENUHAN UPAYA KESEHATAN PERORANGAN DAN UPAYA KESEHATAN MASYARAKAT**					**-**	**0,00**							**487.166.000,00**	
	1.02.02.2.02	Penyediaan Layanan Kesehatan untuk UKM dan UKP Rujukan Tingkat Daerah Kabupaten/Kota	-	-			-	0,00			-	Penguatan Landasan Pembentukan Sumber Daya Manusia Berdaya Saing Dan Berkarakter Peningkatan dan pemerataan Kualitas Sumber Daya Manusia	-	-	487.166.000,00	PUSKESMAS DUKUHSETI
	1.02.02.2.02.0001	Pengelolaan Pelayanan Kesehatan Ibu Hamil														
			Jumlah Ibu Hamil yang Mendapatkan Pelayanan Kesehatan Sesuai Standar				11 Orang	0,00	Kab. Pati, Dukuhseti, Semua Kel/Desa	DAK NON FISIK-DANA BOK-BOK PUSKESMAS	-	Penguatan Landasan Pembentukan Sumber Daya Manusia Berdaya Saing Dan Berkarakter Peningkatan dan pemerataan Kualitas Sumber Daya Manusia	-		115.200.000,00	PUSKESMAS DUKUHSETI
	1.02.02.2.02.0005	Pengelolaan Pelayanan Kesehatan pada Usia Pendidikan Dasar														

NO	KODE	URUSAN / BIDANG URUSAN / PROGRAM / OUTCOME / KEGIATAN / SUB KEGIATAN	INDIKATOR PROGRAM / KEGIATAN / SUB KEGIATAN	TARGET AKHIR PERIODE RENSTRA OPD	REALISASI CAPAIAN RENJA OPD TAHUN 2024	PRAKIRAAN CAPAIAN TARGET RENJA OPD TAHUN 2025	CAPAIAN KINERJA DAN KERANGKA PENDANAAN						KELOMPOK SASARAN	PRAKIRAAN MAJU RENCANA TAHUN 2027		PERANGKAT DAERAH PENANGGUNG JAWAB
							TARGET 2026	PAGU INDIKATIF (Rp)	LOKASI	SUMBER DANA	PRIORITAS			TARGET	PAGU INDIKATIF (Rp)	
											NASIONAL	DAERAH				
1	2	3	4	5	6	7	8	9	10	11	12	13	14	15	16	17
			Jumlah Anak Usia Pendidikan Dasar yang Mendapatkan Pelayanan Kesehatan Sesuai Standar				344 Orang	0,00	Kab. Pati, Dukuhseti, Semua Kel/Desa	DAK NON FISIK-DANA BOK-BOK PUSKESMAS	-	Penguatan Landasan Pembentukan Sumber Daya Manusia Berdaya Saing Dan Berkarakter Peningkatan dan pemerataan Kualitas Sumber Daya Manusia	-		17.200.000,00	PUSKESMAS DUKUHSETI
	1.02.02.2.02.0010	Pengelolaan Pelayanan Kesehatan Orang dengan Gangguan Jiwa Berat														
			Jumlah Orang yang Mendapatkan Pelayanan Kesehatan Orang dengan Gangguan Jiwa Berat Sesuai Standar				144 Orang	0,00	Kab. Pati, Dukuhseti, Semua Kel/Desa	DAK NON FISIK-DANA BOK-BOK PUSKESMAS	-	Penguatan Landasan Pembentukan Sumber Daya Manusia Berdaya Saing Dan Berkarakter Peningkatan dan pemerataan Kualitas Sumber Daya Manusia	-		7.200.000,00	PUSKESMAS DUKUHSETI
	1.02.02.2.02.0011	Pengelolaan Pelayanan Kesehatan Orang Terduga Tuberkulosis														
			Jumlah Orang Terduga Menderita Tuberkulosis yang Mendapatkan Pelayanan Sesuai Standar				283 Orang	0,00	Kab. Pati, Dukuhseti, Semua Kel/Desa	DAK NON FISIK-DANA BOK-BOK PUSKESMAS	-	Penguatan Landasan Pembentukan Sumber Daya Manusia Berdaya Saing Dan Berkarakter Peningkatan dan pemerataan Kualitas Sumber Daya Manusia	-		14.150.000,00	PUSKESMAS DUKUHSETI
	1.02.02.2.02.0015	Pengelolaan Pelayanan Kesehatan Gizi Masyarakat														

NO	KODE	URUSAN / BIDANG URUSAN / PROGRAM / OUTCOME / KEGIATAN / SUB KEGIATAN	INDIKATOR PROGRAM / KEGIATAN / SUB KEGIATAN	TARGET AKHIR PERIODE RENSTRA OPD	REALISASI CAPAIAN RENJA OPD TAHUN 2024	PRAKIRAAN CAPAIAN TARGET RENJA OPD TAHUN 2025	CAPAIAN KINERJA DAN KERANGKA PENDANAAN						KELOMPOK SASARAN	PRAKIRAAN MAJU RENCANA TAHUN 2027		PERANGKAT DAERAH PENANGGUNG JAWAB
							TARGET 2026	PAGU INDIKATIF (Rp)	LOKASI	SUMBER DANA	PRIORITAS			TARGET	PAGU INDIKATIF (Rp)	
											NASIONAL	DAERAH				
1	2	3	4	5	6	7	8	9	10	11	12	13	14	15	16	17
			Jumlah Dokumen Hasil Pengelolaan Pelayanan Kesehatan Gizi Masyarakat				11 Dokumen	0,00	Semua Kota/Kab, Semua Kecamatan, Semua Kel/Desa Kab. Pati, Dukuhseti, Semua Kel/Desa	DAK NON FISIK-DANA BOK-BOK PUSKESMAS	-	Penguatan Landasan Pembentukan Sumber Daya Manusia Berdaya Saing Dan Berkarakter Peningkatan dan pemerataan Kualitas Sumber Daya Manusia	-		32.929.000,00	PUSKESMAS DUKUHSETI
	1.02.02.2.02.0016	Pengelolaan Pelayanan Kesehatan Kerja dan Olahraga														
			Jumlah Dokumen Hasil Pengelolaan Pelayanan Kesehatan Kerja dan Olahraga				11 Dokumen	0,00	Kab. Pati, Dukuhseti, Semua Kel/Desa	DAK NON FISIK-DANA BOK-BOK PUSKESMAS	-	Penguatan Landasan Pembentukan Sumber Daya Manusia Berdaya Saing Dan Berkarakter Peningkatan dan pemerataan Kualitas Sumber Daya Manusia	-		3.000.000,00	PUSKESMAS DUKUHSETI
	1.02.02.2.02.0017	Pengelolaan Pelayanan Kesehatan Lingkungan														
			Jumlah Dokumen Hasil Pengelolaan Pelayanan Kesehatan Lingkungan				11 Dokumen	0,00	Kab. Pati, Dukuhseti, Semua Kel/Desa	DAK NON FISIK-DANA BOK-BOK PUSKESMAS	-	Penguatan Landasan Pembentukan Sumber Daya Manusia Berdaya Saing Dan Berkarakter Peningkatan dan pemerataan Kualitas Sumber Daya Manusia	-		14.500.000,00	PUSKESMAS DUKUHSETI
	1.02.02.2.02.0020	Pengelolaan Surveilans Kesehatan														

NO	KODE	URUSAN / BIDANG URUSAN / PROGRAM / OUTCOME / KEGIATAN / SUB KEGIATAN	INDIKATOR PROGRAM / KEGIATAN / SUB KEGIATAN	TARGET AKHIR PERIODE RENSTRA OPD	REALISASI CAPAIAN RENJA OPD TAHUN 2024	PRAKIRAAN CAPAIAN TARGET RENJA OPD TAHUN 2025	CAPAIAN KINERJA DAN KERANGKA PENDANAAN						KELOMPOK SASARAN	PRAKIRAAN MAJU RENCANA TAHUN 2027		PERANGKAT DAERAH PENANGGUNG JAWAB
							TARGET 2026	PAGU INDIKATIF (Rp)	LOKASI	SUMBER DANA	PRIORITAS			TARGET	PAGU INDIKATIF (Rp)	
											NASIONAL	DAERAH				
1	2	3	4	5	6	7	8	9	10	11	12	13	14	15	16	17
			Jumlah Dokumen Hasil Pengelolaan Surveilans Kesehatan				11 Dokumen	0,00	Kab. Pati, Dukuhseti, Semua Kel/Desa	DAK NON FISIK-DANA BOK-BOK PUSKESMAS	-	Penguatan Landasan Pembentukan Sumber Daya Manusia Berdaya Saing Dan Berkarakter Peningkatan dan pemerataan Kualitas Sumber Daya Manusia	-		16.105.000,00	PUSKESMAS DUKUHSETI
	1.02.02.2.02.0021	Pengelolaan Pelayanan Kesehatan Orang dengan Masalah Kesehatan Jiwa (ODMK)														
			Jumlah Orang dengan Masalah Kejiwaan (ODMK) yang Mendapatkan Pelayanan Kesehatan				40 Orang	0,00	Kab. Pati, Dukuhseti, Semua Kel/Desa	DAK NON FISIK-DANA BOK-BOK PUSKESMAS	-	Penguatan Landasan Pembentukan Sumber Daya Manusia Berdaya Saing Dan Berkarakter Peningkatan dan pemerataan Kualitas Sumber Daya Manusia	-		2.000.000,00	PUSKESMAS DUKUHSETI
	1.02.02.2.02.0025	Pelayanan Kesehatan Penyakit Menular dan Tidak Menular														
			Jumlah Dokumen Hasil Pelayanan Kesehatan Penyakit Menular dan Tidak Menular				11 Dokumen	0,00	Kab. Pati, Dukuhseti, Semua Kel/Desa	DAK NON FISIK-DANA BOK-BOK PUSKESMAS	-	Penguatan Landasan Pembentukan Sumber Daya Manusia Berdaya Saing Dan Berkarakter Peningkatan dan pemerataan Kualitas Sumber Daya Manusia	-		105.124.000,00	PUSKESMAS DUKUHSETI
	1.02.02.2.02.0033	Operasional Pelayanan Puskesmas														

NO	KODE	URUSAN / BIDANG URUSAN / PROGRAM / OUTCOME / KEGIATAN / SUB KEGIATAN	INDIKATOR PROGRAM / KEGIATAN / SUB KEGIATAN	TARGET AKHIR PERIODE RENSTRA OPD	REALISASI CAPAIAN RENJA OPD TAHUN 2024	PRAKIRAAN CAPAIAN TARGET RENJA OPD TAHUN 2025	CAPAIAN KINERJA DAN KERANGKA PENDANAAN						KELOMPOK SASARAN	PRAKIRAAN MAJU RENCANA TAHUN 2027		PERANGKAT DAERAH PENANGGUNG JAWAB
							TARGET 2026	PAGU INDIKATIF (Rp)	LOKASI	SUMBER DANA	PRIORITAS			TARGET	PAGU INDIKATIF (Rp)	
											NASIONAL	DAERAH				
1	2	3	4	5	6	7	8	9	10	11	12	13	14	15	16	17
			Jumlah Dokumen Operasional Pelayanan Puskesmas				11 Dokumen	0,00	Kab. Pati, Dukuhseti, Semua Kel/Desa	DAK NON FISIK-DANA BOK-BOK PUSKESMAS	-	Penguatan Landasan Pembentukan Sumber Daya Manusia Berdaya Saing Dan Berkarakter Peningkatan dan pemerataan Kualitas Sumber Daya Manusia	-		119.662.000,00	PUSKESMAS DUKUHSETI
	1.02.02.2.02.0042	Pengelolaan pelayanan kesehatan Malaria														
			Jumlah orang yang mendapatkan pelayanan kesehatan malaria				16 Orang	0,00	Kab. Pati, Dukuhseti, Semua Kel/Desa	DAK NON FISIK-DANA BOK-BOK PUSKESMAS	-	Penguatan Landasan Pembentukan Sumber Daya Manusia Berdaya Saing Dan Berkarakter Peningkatan dan pemerataan Kualitas Sumber Daya Manusia	-		800.000,00	PUSKESMAS DUKUHSETI
	1.02.02.2.02.0044	Pengelolaan Pelayanan Kesehatan Reproduksi														
			Jumlah dokumen hasil pengelolaan pelayanan kesehatan reproduksi				11 Dokumen	0,00	Kab. Pati, Dukuhseti, Semua Kel/Desa	DAK NON FISIK-DANA BOK-BOK PUSKESMAS	-	Penguatan Landasan Pembentukan Sumber Daya Manusia Berdaya Saing Dan Berkarakter Peningkatan dan pemerataan Kualitas Sumber Daya Manusia	-		31.056.000,00	PUSKESMAS DUKUHSETI
	1.02.02.2.02.0046	Pengelolaan upaya kesehatan Ibu dan Anak														

NO	KODE	URUSAN / BIDANG URUSAN / PROGRAM / OUTCOME / KEGIATAN / SUB KEGIATAN	INDIKATOR PROGRAM / KEGIATAN / SUB KEGIATAN	TARGET AKHIR PERIODE RENSTRA OPD	REALISASI CAPAIAN RENJA OPD TAHUN 2024	PRAKIRAAN CAPAIAN TARGET RENJA OPD TAHUN 2025	CAPAIAN KINERJA DAN KERANGKA PENDANAAN						KELOMPOK SASARAN	PRAKIRAAN MAJU RENCANA TAHUN 2027		PERANGKAT DAERAH PENANGGUNG JAWAB
							TARGET 2026	PAGU INDIKATIF (Rp)	LOKASI	SUMBER DANA	PRIORITAS			TARGET	PAGU INDIKATIF (Rp)	
											NASIONAL	DAERAH				
1	2	3	4	5	6	7	8	9	10	11	12	13	14	15	16	17
			Jumlah dokumen hasil pengelolaan upaya kesehatan ibu dan anak				11 Dokumen	0,00	Kab. Pati, Dukuhseti, Semua Kel/Desa	DAK NON FISIK-DANA BOK-BOK PUSKESMAS	-	Penguatan Landasan Pembentukan Sumber Daya Manusia Berdaya Saing Dan Berkarakter Peningkatan dan pemerataan Kualitas Sumber Daya Manusia	-		1.040.000,00	PUSKESMAS DUKUHSETI
	1.02.02.2.02.0047	Pengelolaan Pelayanan Kelanjutusiaan														
			Jumlah dokumen hasil pengelolaan pelayanan kelanjutusiaan				11 Dokumen	0,00	Kab. Pati, Dukuhseti, Semua Kel/Desa	DAK NON FISIK-DANA BOK-BOK PUSKESMAS	-	Penguatan Landasan Pembentukan Sumber Daya Manusia Berdaya Saing Dan Berkarakter Peningkatan dan pemerataan Kualitas Sumber Daya Manusia	-		7.200.000,00	PUSKESMAS DUKUHSETI
3.	**1.02.05**	**PROGRAM PEMBERDAYAAN MASYARAKAT BIDANG KESEHATAN**					**-**	**0,00**							**19.581.000,00**	
	1.02.05.2.03	Pengembangan dan Pelaksanaan Upaya Kesehatan Bersumber Daya Masyarakat (UKBM) Tingkat Daerah Kabupaten/Kota	-	-			-	0,00			-	Penguatan Landasan Perekonomian Yang Berdaya Saing, Inklusif, Dan Berkelanjutan Peningkatan dan pemerataan Kualitas Sumber Daya Manusia	-	-	19.581.000,00	PUSKESMAS DUKUHSETI
	1.02.05.2.03.0001	Bimbingan Teknis dan Supervisi Pengembangan dan Pelaksanaan Upaya Kesehatan Bersumber Daya Masyarakat (UKBM)														

NO	KODE	URUSAN / BIDANG URUSAN / PROGRAM / OUTCOME / KEGIATAN / SUB KEGIATAN	INDIKATOR PROGRAM / KEGIATAN / SUB KEGIATAN	TARGET AKHIR PERIODE RENSTRA OPD	REALISASI CAPAIAN RENJA OPD TAHUN 2024	PRAKIRAAN CAPAIAN TARGET RENJA OPD TAHUN 2025	CAPAIAN KINERJA DAN KERANGKA PENDANAAN						KELOMPOK SASARAN	PRAKIRAAN MAJU RENCANA TAHUN 2027		PERANGKAT DAERAH PENANGGUNG JAWAB
							TARGET 2026	PAGU INDIKATIF (Rp)	LOKASI	SUMBER DANA	PRIORITAS			TARGET	PAGU INDIKATIF (Rp)	
											NASIONAL	DAERAH				
1	2	3	4	5	6	7	8	9	10	11	12	13	14	15	16	17
			Jumlah Dokumen Hasil Bimbingan Teknis dan Supervisi Upaya Kesehatan Bersumber Daya Masyarakat (UKBM)				11 Dokumen	0,00	Semua Kota/Kab, Semua Kecamatan, Semua Kel/Desa Kab. Pati, Dukuhseti, Semua Kel/Desa	DAK NON FISIK-DANA BOK-BOK PUSKESMAS	-	Penguatan Landasan Perekonomian Yang Berdaya Saing, Inklusif, Dan Berkelanjutan Peningkatan dan pemerataan Kualitas Sumber Daya Manusia	-		19.581.000,00	PUSKESMAS DUKUHSETI
		PUSKESMAS MARGOREJO						**1.686.318.000,00**							**2.363.389.000,00**	
	1	**URUSAN PEMERINTAHAN WAJIB YANG BERKAITAN DENGAN PELAYANAN DASAR**						**1.686.318.000,00**							**2.363.389.000,00**	
	1.02	**URUSAN PEMERINTAHAN BIDANG KESEHATAN**						**1.686.318.000,00**							**2.363.389.000,00**	
1.	**1.02.01**	**PROGRAM PENUNJANG URUSAN PEMERINTAHAN DAERAH KABUPATEN/KOTA**					**-**	**1.686.318.000,00**							**1.686.318.000,00**	
	1.02.01.2.10	Peningkatan Pelayanan BLUD	-	-			-	1.686.318.000,00			-	Penguatan Landasan Pembentukan Sumber Daya Manusia Berdaya Saing Dan Berkarakter Peningkatan dan pemerataan Kualitas Sumber Daya Manusia	-	-	1.686.318.000,00	PUSKESMAS MARGOREJO
	1.02.01.2.10.0001	Pelayanan dan Penunjang Pelayanan BLUD														

NO	KODE	URUSAN / BIDANG URUSAN / PROGRAM / OUTCOME / KEGIATAN / SUB KEGIATAN	INDIKATOR PROGRAM / KEGIATAN / SUB KEGIATAN	TARGET AKHIR PERIODE RENSTRA OPD	REALISASI CAPAIAN RENJA OPD TAHUN 2024	PRAKIRAAN CAPAIAN TARGET RENJA OPD TAHUN 2025	CAPAIAN KINERJA DAN KERANGKA PENDANAAN						KELOMPOK SASARAN	PRAKIRAAN MAJU RENCANA TAHUN 2027		PERANGKAT DAERAH PENANGGUNG JAWAB
							TARGET 2026	PAGU INDIKATIF (Rp)	LOKASI	SUMBER DANA	PRIORITAS			TARGET	PAGU INDIKATIF (Rp)	
											NASIONAL	DAERAH				
1	2	3	4	5	6	7	8	9	10	11	12	13	14	15	16	17
			Jumlah BLUD yang Menyediakan Pelayanan dan Penunjang Pelayanan				1 Unit Kerja	1.686.318.000,00	Kab. Pati, Margorejo, Semua Kel/Desa	RETRIBUSI PELAYANAN KESEHATAN DI PUSKESMAS	-	Penguatan Landasan Pembentukan Sumber Daya Manusia Berdaya Saing Dan Berkarakter Peningkatan dan pemerataan Kualitas Sumber Daya Manusia	-		1.686.318.000,00	PUSKESMAS MARGOREJO
2.	**1.02.02**	**PROGRAM PEMENUHAN UPAYA KESEHATAN PERORANGAN DAN UPAYA KESEHATAN MASYARAKAT**					**-**	**0,00**							**674.371.000,00**	
	1.02.02.2.02	Penyediaan Layanan Kesehatan untuk UKM dan UKP Rujukan Tingkat Daerah Kabupaten/Kota	-	-			-	0,00			-	Penguatan Landasan Pembentukan Sumber Daya Manusia Berdaya Saing Dan Berkarakter Peningkatan dan pemerataan Kualitas Sumber Daya Manusia	-	-	674.371.000,00	PUSKESMAS MARGOREJO
	1.02.02.2.02.0001	Pengelolaan Pelayanan Kesehatan Ibu Hamil														
			Jumlah Ibu Hamil yang Mendapatkan Pelayanan Kesehatan Sesuai Standar				1020 Orang	0,00	Kab. Pati, Margorejo, Semua Kel/Desa	DAK NON FISIK-DANA BOK-BOK PUSKESMAS	-	Penguatan Landasan Pembentukan Sumber Daya Manusia Berdaya Saing Dan Berkarakter Peningkatan dan pemerataan Kualitas Sumber Daya Manusia	-		53.244.000,00	PUSKESMAS MARGOREJO
	1.02.02.2.02.0005	Pengelolaan Pelayanan Kesehatan pada Usia Pendidikan Dasar														

NO	KODE	URUSAN / BIDANG URUSAN / PROGRAM / OUTCOME / KEGIATAN / SUB KEGIATAN	INDIKATOR PROGRAM / KEGIATAN / SUB KEGIATAN	TARGET AKHIR PERIODE RENSTRA OPD	REALISASI CAPAIAN RENJA OPD TAHUN 2024	PRAKIRAAN CAPAIAN TARGET RENJA OPD TAHUN 2025	CAPAIAN KINERJA DAN KERANGKA PENDANAAN						KELOMPOK SASARAN	PRAKIRAAN MAJU RENCANA TAHUN 2027		PERANGKAT DAERAH PENANGGUNG JAWAB
							TARGET 2026	PAGU INDIKATIF (Rp)	LOKASI	SUMBER DANA	PRIORITAS			TARGET	PAGU INDIKATIF (Rp)	
											NASIONAL	DAERAH				
1	2	3	4	5	6	7	8	9	10	11	12	13	14	15	16	17
			Jumlah Anak Usia Pendidikan Dasar yang Mendapatkan Pelayanan Kesehatan Sesuai Standar				450 Orang	0,00	Kab. Pati, Margorejo, Semua Kel/Desa	DAK NON FISIK-DANA BOK-BOK PUSKESMAS	-	Penguatan Landasan Pembentukan Sumber Daya Manusia Berdaya Saing Dan Berkarakter Peningkatan dan pemerataan Kualitas Sumber Daya Manusia	-		92.464.000,00	PUSKESMAS MARGOREJO
	1.02.02.2.02.0010	Pengelolaan Pelayanan Kesehatan Orang dengan Gangguan Jiwa Berat														
			Jumlah Orang yang Mendapatkan Pelayanan Kesehatan Orang dengan Gangguan Jiwa Berat Sesuai Standar				100 Orang	0,00	Kab. Pati, Margorejo, Semua Kel/Desa	DAK NON FISIK-DANA BOK-BOK PUSKESMAS	-	Penguatan Landasan Pembentukan Sumber Daya Manusia Berdaya Saing Dan Berkarakter Peningkatan dan pemerataan Kualitas Sumber Daya Manusia	-		9.000.000,00	PUSKESMAS MARGOREJO
	1.02.02.2.02.0011	Pengelolaan Pelayanan Kesehatan Orang Terduga Tuberkulosis														
			Jumlah Orang Terduga Menderita Tuberkulosis yang Mendapatkan Pelayanan Sesuai Standar				100 Orang	0,00	Kab. Pati, Margorejo, Semua Kel/Desa	DAK NON FISIK-DANA BOK-BOK PUSKESMAS	-	Penguatan Landasan Pembentukan Sumber Daya Manusia Berdaya Saing Dan Berkarakter Peningkatan dan pemerataan Kualitas Sumber Daya Manusia	-		11.250.000,00	PUSKESMAS MARGOREJO
	1.02.02.2.02.0015	Pengelolaan Pelayanan Kesehatan Gizi Masyarakat														

NO	KODE	URUSAN / BIDANG URUSAN / PROGRAM / OUTCOME / KEGIATAN / SUB KEGIATAN	INDIKATOR PROGRAM / KEGIATAN / SUB KEGIATAN	TARGET AKHIR PERIODE RENSTRA OPD	REALISASI CAPAIAN RENJA OPD TAHUN 2024	PRAKIRAAN CAPAIAN TARGET RENJA OPD TAHUN 2025	CAPAIAN KINERJA DAN KERANGKA PENDANAAN						KELOMPOK SASARAN	PRAKIRAAN MAJU RENCANA TAHUN 2027		PERANGKAT DAERAH PENANGGUNG JAWAB
							TARGET 2026	PAGU INDIKATIF (Rp)	LOKASI	SUMBER DANA	PRIORITAS			TARGET	PAGU INDIKATIF (Rp)	
											NASIONAL	DAERAH				
1	2	3	4	5	6	7	8	9	10	11	12	13	14	15	16	17
			Jumlah Dokumen Hasil Pengelolaan Pelayanan Kesehatan Gizi Masyarakat				100 Dokumen	0,00	Kab. Pati, Margorejo, Semua Kel/Desa	DAK NON FISIK-DANA BOK-BOK PUSKESMAS	-	Penguatan Landasan Pembentukan Sumber Daya Manusia Berdaya Saing Dan Berkarakter Peningkatan dan pemerataan Kualitas Sumber Daya Manusia	-		182.617.000,00	PUSKESMAS MARGOREJO
	1.02.02.2.02.0016	Pengelolaan Pelayanan Kesehatan Kerja dan Olahraga														
			Jumlah Dokumen Hasil Pengelolaan Pelayanan Kesehatan Kerja dan Olahraga				15 Dokumen	0,00	Kab. Pati, Margorejo, Semua Kel/Desa	DAK NON FISIK-DANA BOK-BOK PUSKESMAS	-	Penguatan Landasan Pembentukan Sumber Daya Manusia Berdaya Saing Dan Berkarakter Peningkatan dan pemerataan Kualitas Sumber Daya Manusia	-		750.000,00	PUSKESMAS MARGOREJO
	1.02.02.2.02.0017	Pengelolaan Pelayanan Kesehatan Lingkungan														
			Jumlah Dokumen Hasil Pengelolaan Pelayanan Kesehatan Lingkungan				100 Dokumen	0,00	Kab. Pati, Margorejo, Semua Kel/Desa	DAK NON FISIK-DANA BOK-BOK PUSKESMAS	-	Penguatan Landasan Pembentukan Sumber Daya Manusia Berdaya Saing Dan Berkarakter Peningkatan dan pemerataan Kualitas Sumber Daya Manusia	-		5.550.000,00	PUSKESMAS MARGOREJO
	1.02.02.2.02.0020	Pengelolaan Surveilans Kesehatan														

NO	KODE	URUSAN / BIDANG URUSAN / PROGRAM / OUTCOME / KEGIATAN / SUB KEGIATAN	INDIKATOR PROGRAM / KEGIATAN / SUB KEGIATAN	TARGET AKHIR PERIODE RENSTRA OPD	REALISASI CAPAIAN RENJA OPD TAHUN 2024	PRAKIRAAN CAPAIAN TARGET RENJA OPD TAHUN 2025	CAPAIAN KINERJA DAN KERANGKA PENDANAAN						KELOMPOK SASARAN	PRAKIRAAN MAJU RENCANA TAHUN 2027		PERANGKAT DAERAH PENANGGUNG JAWAB
							TARGET 2026	PAGU INDIKATIF (Rp)	LOKASI	SUMBER DANA	PRIORITAS			TARGET	PAGU INDIKATIF (Rp)	
											NASIONAL	DAERAH				
1	2	3	4	5	6	7	8	9	10	11	12	13	14	15	16	17
			Jumlah Dokumen Hasil Pengelolaan Surveilans Kesehatan				100 Dokumen	0,00	Kab. Pati, Margorejo, Semua Kel/Desa	DAK NON FISIK-DANA BOK-BOK PUSKESMAS	-	Penguatan Landasan Pembentukan Sumber Daya Manusia Berdaya Saing Dan Berkarakter Peningkatan dan pemerataan Kualitas Sumber Daya Manusia	-		32.437.500,00	PUSKESMAS MARGOREJO
	1.02.02.2.02.0021	Pengelolaan Pelayanan Kesehatan Orang dengan Masalah Kesehatan Jiwa (ODMK)														
			Jumlah Orang dengan Masalah Kejiwaan (ODMK) yang Mendapatkan Pelayanan Kesehatan				100 Orang	0,00	Kab. Pati, Margorejo, Semua Kel/Desa	DAK NON FISIK-DANA BOK-BOK PUSKESMAS	-	Penguatan Landasan Pembentukan Sumber Daya Manusia Berdaya Saing Dan Berkarakter Peningkatan dan pemerataan Kualitas Sumber Daya Manusia	-		6.400.000,00	PUSKESMAS MARGOREJO
	1.02.02.2.02.0025	Pelayanan Kesehatan Penyakit Menular dan Tidak Menular														
			Jumlah Dokumen Hasil Pelayanan Kesehatan Penyakit Menular dan Tidak Menular				100 Dokumen	0,00	Kab. Pati, Margorejo, Semua Kel/Desa	DAK NON FISIK-DANA BOK-BOK PUSKESMAS	-	Penguatan Landasan Pembentukan Sumber Daya Manusia Berdaya Saing Dan Berkarakter Peningkatan dan pemerataan Kualitas Sumber Daya Manusia	-		112.742.500,00	PUSKESMAS MARGOREJO
	1.02.02.2.02.0033	Operasional Pelayanan Puskesmas														

NO	KODE	URUSAN / BIDANG URUSAN / PROGRAM / OUTCOME / KEGIATAN / SUB KEGIATAN	INDIKATOR PROGRAM / KEGIATAN / SUB KEGIATAN	TARGET AKHIR PERIODE RENSTRA OPD	REALISASI CAPAIAN RENJA OPD TAHUN 2024	PRAKIRAAN CAPAIAN TARGET RENJA OPD TAHUN 2025	CAPAIAN KINERJA DAN KERANGKA PENDANAAN						KELOMPOK SASARAN	PRAKIRAAN MAJU RENCANA TAHUN 2027		PERANGKAT DAERAH PENANGGUNG JAWAB
							TARGET 2026	PAGU INDIKATIF (Rp)	LOKASI	SUMBER DANA	PRIORITAS			TARGET	PAGU INDIKATIF (Rp)	
											NASIONAL	DAERAH				
1	2	3	4	5	6	7	8	9	10	11	12	13	14	15	16	17
			Jumlah Dokumen Operasional Pelayanan Puskesmas				100 Dokumen	0,00	Kab. Pati, Margorejo, Semua Kel/Desa	DAK NON FISIK-DANA BOK-BOK PUSKESMAS	-	Penguatan Landasan Pembentukan Sumber Daya Manusia Berdaya Saing Dan Berkarakter Peningkatan dan pemerataan Kualitas Sumber Daya Manusia	-		145.696.000,00	PUSKESMAS MARGOREJO
	1.02.02.2.02.0044	Pengelolaan Pelayanan Kesehatan Reproduksi														
			Jumlah dokumen hasil pengelolaan pelayanan kesehatan reproduksi				100 Dokumen	0,00	Kab. Pati, Margorejo, Semua Kel/Desa	DAK NON FISIK-DANA BOK-BOK PUSKESMAS	-	Penguatan Landasan Pembentukan Sumber Daya Manusia Berdaya Saing Dan Berkarakter Peningkatan dan pemerataan Kualitas Sumber Daya Manusia	-		15.120.000,00	PUSKESMAS MARGOREJO
	1.02.02.2.02.0046	Pengelolaan upaya kesehatan Ibu dan Anak														
			Jumlah dokumen hasil pengelolaan upaya kesehatan ibu dan anak				100 Dokumen	0,00	Kab. Pati, Margorejo, Semua Kel/Desa	DAK NON FISIK-DANA BOK-BOK PUSKESMAS	-	Penguatan Landasan Pembentukan Sumber Daya Manusia Berdaya Saing Dan Berkarakter Peningkatan dan pemerataan Kualitas Sumber Daya Manusia	-		2.300.000,00	PUSKESMAS MARGOREJO
	1.02.02.2.02.0047	Pengelolaan Pelayanan Kelanjutusiaan														

NO	KODE	URUSAN / BIDANG URUSAN / PROGRAM / OUTCOME / KEGIATAN / SUB KEGIATAN	INDIKATOR PROGRAM / KEGIATAN / SUB KEGIATAN	TARGET AKHIR PERIODE RENSTRA OPD	REALISASI CAPAIAN RENJA OPD TAHUN 2024	PRAKIRAAN CAPAIAN TARGET RENJA OPD TAHUN 2025	CAPAIAN KINERJA DAN KERANGKA PENDANAAN						KELOMPOK SASARAN	PRAKIRAAN MAJU RENCANA TAHUN 2027		PERANGKAT DAERAH PENANGGUNG JAWAB
							TARGET 2026	PAGU INDIKATIF (Rp)	LOKASI	SUMBER DANA	PRIORITAS			TARGET	PAGU INDIKATIF (Rp)	
											NASIONAL	DAERAH				
1	2	3	4	5	6	7	8	9	10	11	12	13	14	15	16	17
			Jumlah dokumen hasil pengelolaan pelayanan kelanjutusiaan				100 Dokumen	0,00	Kab. Pati, Margorejo, Semua Kel/Desa	DAK NON FISIK-DANA BOK-BOK PUSKESMAS	-	Penguatan Landasan Pembentukan Sumber Daya Manusia Berdaya Saing Dan Berkarakter Peningkatan dan pemerataan Kualitas Sumber Daya Manusia	-		4.800.000,00	PUSKESMAS MARGOREJO
3.	**1.02.05**	**PROGRAM PEMBERDAYAAN MASYARAKAT BIDANG KESEHATAN**					**-**	**0,00**							**2.700.000,00**	
	1.02.05.2.03	Pengembangan dan Pelaksanaan Upaya Kesehatan Bersumber Daya Masyarakat (UKBM) Tingkat Daerah Kabupaten/Kota	-	-			-	0,00			-	Penguatan Landasan Pembentukan Sumber Daya Manusia Berdaya Saing Dan Berkarakter Peningkatan dan pemerataan Kualitas Sumber Daya Manusia	-	-	2.700.000,00	PUSKESMAS MARGOREJO
	1.02.05.2.03.0001	Bimbingan Teknis dan Supervisi Pengembangan dan Pelaksanaan Upaya Kesehatan Bersumber Daya Masyarakat (UKBM)														
			Jumlah Dokumen Hasil Bimbingan Teknis dan Supervisi Upaya Kesehatan Bersumber Daya Masyarakat (UKBM)				100 Dokumen	0,00	Kab. Pati, Margorejo, Semua Kel/Desa	DAK NON FISIK-DANA BOK-BOK PUSKESMAS	-	Penguatan Landasan Pembentukan Sumber Daya Manusia Berdaya Saing Dan Berkarakter Peningkatan dan pemerataan Kualitas Sumber Daya Manusia	-		2.700.000,00	PUSKESMAS MARGOREJO
		LABKESDA						**830.000.000,00**							**0,00**	
	1	**URUSAN PEMERINTAHAN WAJIB YANG BERKAITAN DENGAN PELAYANAN DASAR**						**830.000.000,00**							**0,00**	

NO	KODE	URUSAN / BIDANG URUSAN / PROGRAM / OUTCOME / KEGIATAN / SUB KEGIATAN	INDIKATOR PROGRAM / KEGIATAN / SUB KEGIATAN	TARGET AKHIR PERIODE RENSTRA OPD	REALISASI CAPAIAN RENJA OPD TAHUN 2024	PRAKIRAAN CAPAIAN TARGET RENJA OPD TAHUN 2025	CAPAIAN KINERJA DAN KERANGKA PENDANAAN						KELOMPOK SASARAN	PRAKIRAAN MAJU RENCANA TAHUN 2027		PERANGKAT DAERAH PENANGGUNG JAWAB
							TARGET 2026	PAGU INDIKATIF (Rp)	LOKASI	SUMBER DANA	PRIORITAS			TARGET	PAGU INDIKATIF (Rp)	
											NASIONAL	DAERAH				
1	2	3	4	5	6	7	8	9	10	11	12	13	14	15	16	17
	1.02	**URUSAN PEMERINTAHAN BIDANG KESEHATAN**						**830.000.000,00**							**0,00**	
1.	**1.02.01**	**PROGRAM PENUNJANG URUSAN PEMERINTAHAN DAERAH KABUPATEN/KOTA**					**-**	**30.000.000,00**							**0,00**	
	1.02.01.2.02	Administrasi Keuangan Perangkat Daerah	-	-			-	30.000.000,00			-	Penguatan Landasan Pembentukan Sumber Daya Manusia Berdaya Saing Dan Berkarakter Peningkatan dan pemerataan Kualitas Sumber Daya Manusia	-	-	0,00	LABKESDA
	1.02.01.2.02.0001	Penyediaan Gaji dan Tunjangan ASN														
			Jumlah Orang yang Menerima Gaji dan Tunjangan ASN				0 Orang/bulan	30.000.000,00	Kab. Pati, Semua Kecamatan, Semua Kel/Desa	RETRIBUSI PELAYANAN KESEHATAN DI TEMPAT PELAYANAN KESEHATAN LAINNYA YANG SEJENIS	-	Penguatan Landasan Pembentukan Sumber Daya Manusia Berdaya Saing Dan Berkarakter Peningkatan dan pemerataan Kualitas Sumber Daya Manusia	-		0,00	LABKESDA
2.	**1.02.02**	**PROGRAM PEMENUHAN UPAYA KESEHATAN PERORANGAN DAN UPAYA KESEHATAN MASYARAKAT**					**-**	**800.000.000,00**							**0,00**	
	1.02.02.2.02	Penyediaan Layanan Kesehatan untuk UKM dan UKP Rujukan Tingkat Daerah Kabupaten/Kota	-	-			-	800.000.000,00			-	Penguatan Landasan Pembentukan Sumber Daya Manusia Berdaya Saing Dan Berkarakter Peningkatan dan pemerataan Kualitas Sumber Daya Manusia	-	-	0,00	LABKESDA

NO	KODE	URUSAN / BIDANG URUSAN / PROGRAM / OUTCOME / KEGIATAN / SUB KEGIATAN	INDIKATOR PROGRAM / KEGIATAN / SUB KEGIATAN	TARGET AKHIR PERIODE RENSTRA OPD	REALISASI CAPAIAN RENJA OPD TAHUN 2024	PRAKIRAAN CAPAIAN TARGET RENJA OPD TAHUN 2025	CAPAIAN KINERJA DAN KERANGKA PENDANAAN						KELOMPOK SASARAN	PRAKIRAAN MAJU RENCANA TAHUN 2027		PERANGKAT DAERAH PENANGGUNG JAWAB
							TARGET 2026	PAGU INDIKATIF (Rp)	LOKASI	SUMBER DANA	PRIORITAS			TARGET	PAGU INDIKATIF (Rp)	
											NASIONAL	DAERAH				
1	2	3	4	5	6	7	8	9	10	11	12	13	14	15	16	17
	1.02.02.2.02.0034	Operasional Pelayanan Fasilitas Kesehatan Lainnya														
			Jumlah Dokumen Operasional Pelayanan Fasilitas Kesehatan Lainnya				0 Dokumen	800.000.000,00	Kab. Pati, Semua Kecamatan, Semua Kel/Desa	RETRIBUSI PELAYANAN KESEHATAN DI TEMPAT PELAYANAN KESEHATAN LAINNYA YANG SEJENIS , PENDAPATAN BAGI HASIL PAJAK ROKOK	-	Penguatan Landasan Pembentukan Sumber Daya Manusia Berdaya Saing Dan Berkarakter Peningkatan dan pemerataan Kualitas Sumber Daya Manusia	-		0,00	LABKESDA
		DINAS PEKERJAAN UMUM DAN PENATAAN RUANG						**414.146.417.000,00**							**210.415.160.000,00**	
	1	**URUSAN PEMERINTAHAN WAJIB YANG BERKAITAN DENGAN PELAYANAN DASAR**						**414.146.417.000,00**							**210.306.990.000,00**	
	1.03	**URUSAN PEMERINTAHAN BIDANG PEKERJAAN UMUM DAN PENATAAN RUANG**						**414.146.417.000,00**							**210.306.990.000,00**	
1.	**1.03.01**	**PROGRAM PENUNJANG URUSAN PEMERINTAHAN DAERAH KABUPATEN/KOTA**					**100 %**	**23.710.252.900,00**							**26.937.865.000,00**	
	1.03.01.2.01	Perencanaan, Penganggaran, dan Evaluasi Kinerja Perangkat Daerah	*Persentase capaian Pelayanan administrasi perkantoran*	-			100 %	148.939.350,00			Melanjutkan pengembangan infrastruktur dan meningkatkan lapangan kerja yang berkualitas, mendorong kewirausahaan, mengembangkan industri kreatif serta mengembangkan agromaritim industri di sentra produksi melalui peran aktif koperasi.	Penguatan Landasan Tata Kelola Pemerintahan Berintegritas Dan Dinamis Penguatan ekonomi lokal dan infrastruktur dengan tetap mempertahankan kelestarian lingkungan	Karyawan DPUTR Kab Pati	-	320.664.000,00	DINAS PEKERJAAN UMUM DAN PENATAAN RUANG
	1.03.01.2.01.0001	Penyusunan Dokumen Perencanaan Perangkat Daerah														

NO	KODE	URUSAN / BIDANG URUSAN / PROGRAM / OUTCOME / KEGIATAN / SUB KEGIATAN	INDIKATOR PROGRAM / KEGIATAN / SUB KEGIATAN	TARGET AKHIR PERIODE RENSTRA OPD	REALISASI CAPAIAN RENJA OPD TAHUN 2024	PRAKIRAAN CAPAIAN TARGET RENJA OPD TAHUN 2025	CAPAIAN KINERJA DAN KERANGKA PENDANAAN						KELOMPOK SASARAN	PRAKIRAAN MAJU RENCANA TAHUN 2027		PERANGKAT DAERAH PENANGGUNG JAWAB
							TARGET 2026	PAGU INDIKATIF (Rp)	LOKASI	SUMBER DANA	PRIORITAS			TARGET	PAGU INDIKATIF (Rp)	
											NASIONAL	DAERAH				
1	2	3	4	5	6	7	8	9	10	11	12	13	14	15	16	17
			Jumlah Dokumen Perencanaan Perangkat Daerah				2 Dokumen	15.575.850,00	Kab. Pati, Semua Kecamatan, Semua Kel/Desa	DANA ALOKASI UMUM (DAU), PENDAPATAN BAGI HASIL PAJAK KENDARAAN BERMOTOR	Melanjutkan pengembangan infrastruktur dan meningkatkan lapangan kerja yang berkualitas, mendorong kewirausahaan, mengembangkan industri kreatif serta mengembangkan agromaritim industri di sentra produksi melalui peran aktif koperasi.	Penguatan Landasan Tata Kelola Pemerintahan Berintegritas Dan Dinamis Penguatan ekonomi lokal dan infrastruktur dengan tetap mempertahankan kelestarian lingkungan	Karyawan DPUTR Kab Pati		24.960.000,00	DINAS PEKERJAAN UMUM DAN PENATAAN RUANG
	1.03.01.2.01.0002	Koordinasi dan Penyusunan Dokumen RKA-SKPD														
			Jumlah Dokumen RKA-SKPD dan Laporan Hasil Koordinasi Penyusunan Dokumen RKA-SKPD				1 Dokumen	7.836.000,00	Kab. Pati, Semua Kecamatan, Semua Kel/Desa	PENDAPATAN BAGI HASIL PAJAK KENDARAAN BERMOTOR	Melanjutkan pengembangan infrastruktur dan meningkatkan lapangan kerja yang berkualitas, mendorong kewirausahaan, mengembangkan industri kreatif serta mengembangkan agromaritim industri di sentra produksi melalui peran aktif koperasi.	Penguatan Landasan Tata Kelola Pemerintahan Berintegritas Dan Dinamis Penguatan ekonomi lokal dan infrastruktur dengan tetap mempertahankan kelestarian lingkungan	Karyawan DPUTR Kab Pati		14.499.000,00	DINAS PEKERJAAN UMUM DAN PENATAAN RUANG
	1.03.01.2.01.0003	Koordinasi dan Penyusunan Dokumen Perubahan RKA-SKPD														

NO	KODE	URUSAN / BIDANG URUSAN / PROGRAM / OUTCOME / KEGIATAN / SUB KEGIATAN	INDIKATOR PROGRAM / KEGIATAN / SUB KEGIATAN	TARGET AKHIR PERIODE RENSTRA OPD	REALISASI CAPAIAN RENJA OPD TAHUN 2024	PRAKIRAAN CAPAIAN TARGET RENJA OPD TAHUN 2025	CAPAIAN KINERJA DAN KERANGKA PENDANAAN						KELOMPOK SASARAN	PRAKIRAAN MAJU RENCANA TAHUN 2027		PERANGKAT DAERAH PENANGGUNG JAWAB
							TARGET 2026	PAGU INDIKATIF (Rp)	LOKASI	SUMBER DANA	PRIORITAS			TARGET	PAGU INDIKATIF (Rp)	
											NASIONAL	DAERAH				
1	2	3	4	5	6	7	8	9	10	11	12	13	14	15	16	17
			Jumlah Dokumen Perubahan RKA-SKPD dan Laporan Hasil Koordinasi Penyusunan Dokumen Perubahan RKA-SKPD				1 Dokumen	10.826.000,00	Kab. Pati, Semua Kecamatan, Semua Kel/Desa	PENDAPATAN BAGI HASIL PAJAK KENDARAAN BERMOTOR	Melanjutkan pengembangan infrastruktur dan meningkatkan lapangan kerja yang berkualitas, mendorong kewirausahaan, mengembangkan industri kreatif serta mengembangkan agromaritim industri di sentra produksi melalui peran aktif koperasi.	Penguatan Landasan Tata Kelola Pemerintahan Berintegritas Dan Dinamis Penguatan ekonomi lokal dan infrastruktur dengan tetap mempertahankan kelestarian lingkungan	Karyawan DPUTR Kab Pati		11.236.000,00	DINAS PEKERJAAN UMUM DAN PENATAAN RUANG
	1.03.01.2.01.0006	Koordinasi dan Penyusunan Laporan Capaian Kinerja dan Ikhtisar Realisasi Kinerja SKPD														
			Jumlah Laporan Capaian Kinerja dan Ikhtisar Realisasi Kinerja SKPD dan Laporan Hasil Koordinasi Penyusunan Laporan Capaian Kinerja dan Ikhtisar Realisasi Kinerja SKPD				36 Laporan	16.584.000,00	Kab. Pati, Semua Kecamatan, Semua Kel/Desa	PENDAPATAN BAGI HASIL PAJAK KENDARAAN BERMOTOR	Melanjutkan pengembangan infrastruktur dan meningkatkan lapangan kerja yang berkualitas, mendorong kewirausahaan, mengembangkan industri kreatif serta mengembangkan agromaritim industri di sentra produksi melalui peran aktif koperasi.	Penguatan Landasan Tata Kelola Pemerintahan Berintegritas Dan Dinamis Penguatan ekonomi lokal dan infrastruktur dengan tetap mempertahankan kelestarian lingkungan	Karyawan DPUTR Kab Pati		11.236.000,00	DINAS PEKERJAAN UMUM DAN PENATAAN RUANG
	1.03.01.2.01.0007	Evaluasi Kinerja Perangkat Daerah														

NO	KODE	URUSAN / BIDANG URUSAN / PROGRAM / OUTCOME / KEGIATAN / SUB KEGIATAN	INDIKATOR PROGRAM / KEGIATAN / SUB KEGIATAN	TARGET AKHIR PERIODE RENSTRA OPD	REALISASI CAPAIAN RENJA OPD TAHUN 2024	PRAKIRAAN CAPAIAN TARGET RENJA OPD TAHUN 2025	CAPAIAN KINERJA DAN KERANGKA PENDANAAN						KELOMPOK SASARAN	PRAKIRAAN MAJU RENCANA TAHUN 2027		PERANGKAT DAERAH PENANGGUNG JAWAB
							TARGET 2026	PAGU INDIKATIF (Rp)	LOKASI	SUMBER DANA	PRIORITAS			TARGET	PAGU INDIKATIF (Rp)	
											NASIONAL	DAERAH				
1	2	3	4	5	6	7	8	9	10	11	12	13	14	15	16	17
			Jumlah Laporan Evaluasi Kinerja Perangkat Daerah				4 Laporan	87.852.500,00	Kab. Pati, Semua Kecamatan, Semua Kel/Desa	PENDAPATAN BAGI HASIL PAJAK KENDARAAN BERMOTOR	Melanjutkan pengembangan infrastruktur dan meningkatkan lapangan kerja yang berkualitas, mendorong kewirausahaan, mengembangkan industri kreatif serta mengembangkan agromaritim industri di sentra produksi melalui peran aktif koperasi.	Penguatan Landasan Perekonomian Yang Berdaya Saing, Inklusif, Dan Berkelanjutan Penguatan ekonomi lokal dan infrastruktur dengan tetap mempertahankan kelestarian lingkungan	Karyawan DPUTR Kab Pati		247.497.000,00	DINAS PEKERJAAN UMUM DAN PENATAAN RUANG
	1.03.01.2.01.0009	Pelaksanaan Pengumpulan Data Statistik Sektoral Daerah														
			Jumlah Data Statistik Sektoral Daerah yang Telah Dikumpulkan dan Diperiksa Lingkup Perangkat Daerah				1 Data	10.265.000,00	Kab. Pati, Semua Kecamatan, Semua Kel/Desa	DANA ALOKASI UMUM (DAU)	Melanjutkan pengembangan infrastruktur dan meningkatkan lapangan kerja yang berkualitas, mendorong kewirausahaan, mengembangkan industri kreatif serta mengembangkan agromaritim industri di sentra produksi melalui peran aktif koperasi.	Penguatan Landasan Tata Kelola Pemerintahan Berintegritas Dan Dinamis Penguatan ekonomi lokal dan infrastruktur dengan tetap mempertahankan kelestarian lingkungan	Karyawan DPUTR Kab Pati		11.236.000,00	DINAS PEKERJAAN UMUM DAN PENATAAN RUANG

NO	KODE	URUSAN / BIDANG URUSAN / PROGRAM / OUTCOME / KEGIATAN / SUB KEGIATAN	INDIKATOR PROGRAM / KEGIATAN / SUB KEGIATAN	TARGET AKHIR PERIODE RENSTRA OPD	REALISASI CAPAIAN RENJA OPD TAHUN 2024	PRAKIRAAN CAPAIAN TARGET RENJA OPD TAHUN 2025	CAPAIAN KINERJA DAN KERANGKA PENDANAAN						KELOMPOK SASARAN	PRAKIRAAN MAJU RENCANA TAHUN 2027		PERANGKAT DAERAH PENANGGUNG JAWAB
							TARGET 2026	PAGU INDIKATIF (Rp)	LOKASI	SUMBER DANA	PRIORITAS			TARGET	PAGU INDIKATIF (Rp)	
											NASIONAL	DAERAH				
1	2	3	4	5	6	7	8	9	10	11	12	13	14	15	16	17
	1.03.01.2.02	Administrasi Keuangan Perangkat Daerah	*Persentase capaian Pelayanan administrasi keuangan*	-			100 %	22.067.894.800,00			Melanjutkan pengembangan infrastruktur dan meningkatkan lapangan kerja yang berkualitas, mendorong kewirausahaan, mengembangkan industri kreatif serta mengembangkan agromaritim industri di sentra produksi melalui peran aktif koperasi.	Penguatan Landasan Perekonomian Yang Berdaya Saing, Inklusif, Dan Berkelanjutan Penguatan ekonomi lokal dan infrastruktur dengan tetap mempertahankan kelestarian lingkungan	Karyawan DPUTR Kab Pati	-	22.140.534.000,00	DINAS PEKERJAAN UMUM DAN PENATAAN RUANG
	1.03.01.2.02.0001	Penyediaan Gaji dan Tunjangan ASN														
			Jumlah Orang yang Menerima Gaji dan Tunjangan ASN				213 Orang/bulan	21.734.934.000,00	Kab. Pati, Semua Kecamatan, Semua Kel/Desa	RETRIBUSI DAERAH - LRA, DANA ALOKASI UMUM (DAU)	Melanjutkan pengembangan infrastruktur dan meningkatkan lapangan kerja yang berkualitas, mendorong kewirausahaan, mengembangkan industri kreatif serta mengembangkan agromaritim industri di sentra produksi melalui peran aktif koperasi.	Penguatan Landasan Perekonomian Yang Berdaya Saing, Inklusif, Dan Berkelanjutan Penguatan ekonomi lokal dan infrastruktur dengan tetap mempertahankan kelestarian lingkungan	Karyawan DPUTR Kab Pati		21.678.674.000,00	DINAS PEKERJAAN UMUM DAN PENATAAN RUANG
	1.03.01.2.02.0002	Penyediaan Administrasi Pelaksanaan Tugas ASN														

NO	KODE	URUSAN / BIDANG URUSAN / PROGRAM / OUTCOME / KEGIATAN / SUB KEGIATAN	INDIKATOR PROGRAM / KEGIATAN / SUB KEGIATAN	TARGET AKHIR PERIODE RENSTRA OPD	REALISASI CAPAIAN RENJA OPD TAHUN 2024	PRAKIRAAN CAPAIAN TARGET RENJA OPD TAHUN 2025	CAPAIAN KINERJA DAN KERANGKA PENDANAAN						KELOMPOK SASARAN	PRAKIRAAN MAJU RENCANA TAHUN 2027		PERANGKAT DAERAH PENANGGUNG JAWAB
							TARGET 2026	PAGU INDIKATIF (Rp)	LOKASI	SUMBER DANA	PRIORITAS			TARGET	PAGU INDIKATIF (Rp)	
											NASIONAL	DAERAH				
1	2	3	4	5	6	7	8	9	10	11	12	13	14	15	16	17
			Jumlah Dokumen Hasil Penyediaan Administrasi Pelaksanaan Tugas ASN				12 Dokumen	100.440.000,00	Kab. Pati, Semua Kecamatan, Semua Kel/Desa	PENDAPATAN BAGI HASIL PAJAK KENDARAAN BERMOTOR	Melanjutkan pengembangan infrastruktur dan meningkatkan lapangan kerja yang berkualitas, mendorong kewirausahaan, mengembangkan industri kreatif serta mengembangkan agromaritim industri di sentra produksi melalui peran aktif koperasi.	Penguatan Landasan Perekonomian Yang Berdaya Saing, Inklusif, Dan Berkelanjutan Penguatan ekonomi lokal dan infrastruktur dengan tetap mempertahankan kelestarian lingkungan	Karyawan DPUTR Kab Pati		121.642.000,00	DINAS PEKERJAAN UMUM DAN PENATAAN RUANG
	1.03.01.2.02.0003	Pelaksanaan Penatausahaan dan Pengujian/Verifikasi Keuangan SKPD														
			Jumlah Dokumen Penatausahaan dan Pengujian/Verifikasi Keuangan SKPD				12 Dokumen	221.704.700,00	Kab. Pati, Semua Kecamatan, Semua Kel/Desa	PENDAPATAN BAGI HASIL PAJAK KENDARAAN BERMOTOR	Melanjutkan pengembangan infrastruktur dan meningkatkan lapangan kerja yang berkualitas, mendorong kewirausahaan, mengembangkan industri kreatif serta mengembangkan agromaritim industri di sentra produksi melalui peran aktif koperasi.	Penguatan Landasan Tata Kelola Pemerintahan Berintegritas Dan Dinamis Penguatan ekonomi lokal dan infrastruktur dengan tetap mempertahankan kelestarian lingkungan	Karyawan DPUTR Kab Pati		329.280.000,00	DINAS PEKERJAAN UMUM DAN PENATAAN RUANG
	1.03.01.2.02.0005	Koordinasi dan Penyusunan Laporan Keuangan Akhir Tahun SKPD														

NO	KODE	URUSAN / BIDANG URUSAN / PROGRAM / OUTCOME / KEGIATAN / SUB KEGIATAN	INDIKATOR PROGRAM / KEGIATAN / SUB KEGIATAN	TARGET AKHIR PERIODE RENSTRA OPD	REALISASI CAPAIAN RENJA OPD TAHUN 2024	PRAKIRAAN CAPAIAN TARGET RENJA OPD TAHUN 2025	CAPAIAN KINERJA DAN KERANGKA PENDANAAN						KELOMPOK SASARAN	PRAKIRAAN MAJU RENCANA TAHUN 2027		PERANGKAT DAERAH PENANGGUNG JAWAB
							TARGET 2026	PAGU INDIKATIF (Rp)	LOKASI	SUMBER DANA	PRIORITAS			TARGET	PAGU INDIKATIF (Rp)	
											NASIONAL	DAERAH				
1	2	3	4	5	6	7	8	9	10	11	12	13	14	15	16	17
			Jumlah Laporan Keuangan Akhir Tahun SKPD dan Laporan Hasil Koordinasi Penyusunan Laporan Keuangan Akhir Tahun SKPD				1 Laporan	4.805.400,00	Kab. Pati, Semua Kecamatan, Semua Kel/Desa	PENDAPATAN BAGI HASIL PAJAK KENDARAAN BERMOTOR	Melanjutkan pengembangan infrastruktur dan meningkatkan lapangan kerja yang berkualitas, mendorong kewirausahaan, mengembangkan industri kreatif serta mengembangkan agromaritim industri di sentra produksi melalui peran aktif koperasi.	Penguatan Landasan Tata Kelola Pemerintahan Berintegritas Dan Dinamis Penguatan ekonomi lokal dan infrastruktur dengan tetap mempertahankan kelestarian lingkungan	Karyawan DPUTR Kab Pati		2.187.000,00	DINAS PEKERJAAN UMUM DAN PENATAAN RUANG
	1.03.01.2.02.0007	Koordinasi dan Penyusunan Laporan Keuangan Bulanan/ Triwulanan/ Semesteran SKPD														
			Jumlah Laporan Keuangan Bulanan/ Triwulanan/ Semesteran SKPD dan Laporan Koordinasi Penyusunan Laporan Keuangan Bulanan/Triwulanan/Semesteran SKPD				4 Laporan	6.010.700,00	Kab. Pati, Semua Kecamatan, Semua Kel/Desa	PENDAPATAN BAGI HASIL PAJAK KENDARAAN BERMOTOR	Melanjutkan pengembangan infrastruktur dan meningkatkan lapangan kerja yang berkualitas, mendorong kewirausahaan, mengembangkan industri kreatif serta mengembangkan agromaritim industri di sentra produksi melalui peran aktif koperasi.	Penguatan Landasan Tata Kelola Pemerintahan Berintegritas Dan Dinamis Penguatan ekonomi lokal dan infrastruktur dengan tetap mempertahankan kelestarian lingkungan	Karyawan DPUTR Kab Pati		8.751.000,00	DINAS PEKERJAAN UMUM DAN PENATAAN RUANG

NO	KODE	URUSAN / BIDANG URUSAN / PROGRAM / OUTCOME / KEGIATAN / SUB KEGIATAN	INDIKATOR PROGRAM / KEGIATAN / SUB KEGIATAN	TARGET AKHIR PERIODE RENSTRA OPD	REALISASI CAPAIAN RENJA OPD TAHUN 2024	PRAKIRAAN CAPAIAN TARGET RENJA OPD TAHUN 2025	CAPAIAN KINERJA DAN KERANGKA PENDANAAN						KELOMPOK SASARAN	PRAKIRAAN MAJU RENCANA TAHUN 2027		PERANGKAT DAERAH PENANGGUNG JAWAB
							TARGET 2026	PAGU INDIKATIF (Rp)	LOKASI	SUMBER DANA	PRIORITAS			TARGET	PAGU INDIKATIF (Rp)	
											NASIONAL	DAERAH				
1	2	3	4	5	6	7	8	9	10	11	12	13	14	15	16	17
	1.03.01.2.03	Administrasi Barang Milik Daerah pada Perangkat Daerah	*Persentase capaian Pelayanan administrasi Barang Milik Daerah pada Perangkat Daerah*	-			100 %	36.000.000,00			Melanjutkan pengembangan infrastruktur dan meningkatkan lapangan kerja yang berkualitas, mendorong kewirausahaan, mengembangkan industri kreatif serta mengembangkan agromaritim industri di sentra produksi melalui peran aktif koperasi.	Penguatan Landasan Tata Kelola Pemerintahan Berintegritas Dan Dinamis Penguatan ekonomi lokal dan infrastruktur dengan tetap mempertahankan kelestarian lingkungan	Karyawan DPUTR Kab Pati	-	77.782.000,00	DINAS PEKERJAAN UMUM DAN PENATAAN RUANG
	1.03.01.2.03.0006	Penatausahaan Barang Milik Daerah pada SKPD														
			Jumlah Laporan Penatausahaan Barang Milik Daerah pada SKPD				4 Laporan	36.000.000,00	Kab. Pati, Semua Kecamatan, Semua Kel/Desa	PENDAPATAN BAGI HASIL PAJAK KENDARAAN BERMOTOR	Melanjutkan pengembangan infrastruktur dan meningkatkan lapangan kerja yang berkualitas, mendorong kewirausahaan, mengembangkan industri kreatif serta mengembangkan agromaritim industri di sentra produksi melalui peran aktif koperasi.	Penguatan Landasan Tata Kelola Pemerintahan Berintegritas Dan Dinamis Penguatan ekonomi lokal dan infrastruktur dengan tetap mempertahankan kelestarian lingkungan	Karyawan DPUTR Kab Pati		77.782.000,00	DINAS PEKERJAAN UMUM DAN PENATAAN RUANG

NO	KODE	URUSAN / BIDANG URUSAN / PROGRAM / OUTCOME / KEGIATAN / SUB KEGIATAN	INDIKATOR PROGRAM / KEGIATAN / SUB KEGIATAN	TARGET AKHIR PERIODE RENSTRA OPD	REALISASI CAPAIAN RENJA OPD TAHUN 2024	PRAKIRAAN CAPAIAN TARGET RENJA OPD TAHUN 2025	CAPAIAN KINERJA DAN KERANGKA PENDANAAN						KELOMPOK SASARAN	PRAKIRAAN MAJU RENCANA TAHUN 2027		PERANGKAT DAERAH PENANGGUNG JAWAB
							TARGET 2026	PAGU INDIKATIF (Rp)	LOKASI	SUMBER DANA	PRIORITAS			TARGET	PAGU INDIKATIF (Rp)	
											NASIONAL	DAERAH				
1	2	3	4	5	6	7	8	9	10	11	12	13	14	15	16	17
	1.03.01.2.05	Administrasi Kepegawaian Perangkat Daerah	*Persentase capaian Pelayanan Administrasi Kepegawaian Perangkat Daerah*	-			100 %	0,00			Melanjutkan pengembangan infrastruktur dan meningkatkan lapangan kerja yang berkualitas, mendorong kewirausahaan, mengembangkan industri kreatif serta mengembangkan agromaritim industri di sentra produksi melalui peran aktif koperasi.	Penguatan Landasan Perekonomian Yang Berdaya Saing, Inklusif, Dan Berkelanjutan Penguatan ekonomi lokal dan infrastruktur dengan tetap mempertahankan kelestarian lingkungan	Karyawan DPUTR Kab Pati	-	208.188.000,00	DINAS PEKERJAAN UMUM DAN PENATAAN RUANG
	1.03.01.2.05.0002	Pengadaan Pakaian Dinas beserta Atribut Kelengkapannya														
			Jumlah Paket Pakaian Dinas beserta Atribut Kelengkapan				1 Paket	0,00	Kab. Pati, Semua Kecamatan, Semua Kel/Desa	PENDAPATAN BAGI HASIL PAJAK KENDARAAN BERMOTOR	Melanjutkan pengembangan infrastruktur dan meningkatkan lapangan kerja yang berkualitas, mendorong kewirausahaan, mengembangkan industri kreatif serta mengembangkan agromaritim industri di sentra produksi melalui peran aktif koperasi.	Penguatan Landasan Perekonomian Yang Berdaya Saing, Inklusif, Dan Berkelanjutan Penguatan ekonomi lokal dan infrastruktur dengan tetap mempertahankan kelestarian lingkungan	Karyawan DPUTR Kab Pati		186.946.000,00	DINAS PEKERJAAN UMUM DAN PENATAAN RUANG
	1.03.01.2.05.0009	Pendidikan dan Pelatihan Pegawai Berdasarkan Tugas dan Fungsi														

NO	KODE	URUSAN / BIDANG URUSAN / PROGRAM / OUTCOME / KEGIATAN / SUB KEGIATAN	INDIKATOR PROGRAM / KEGIATAN / SUB KEGIATAN	TARGET AKHIR PERIODE RENSTRA OPD	REALISASI CAPAIAN RENJA OPD TAHUN 2024	PRAKIRAAN CAPAIAN TARGET RENJA OPD TAHUN 2025	CAPAIAN KINERJA DAN KERANGKA PENDANAAN						KELOMPOK SASARAN	PRAKIRAAN MAJU RENCANA TAHUN 2027		PERANGKAT DAERAH PENANGGUNG JAWAB
							TARGET 2026	PAGU INDIKATIF (Rp)	LOKASI	SUMBER DANA	PRIORITAS			TARGET	PAGU INDIKATIF (Rp)	
											NASIONAL	DAERAH				
1	2	3	4	5	6	7	8	9	10	11	12	13	14	15	16	17
			Jumlah Pegawai Berdasarkan Tugas dan Fungsi yang Mengikuti Pendidikan dan Pelatihan				5 Orang	0,00	Kab. Pati, Semua Kecamatan, Semua Kel/Desa	PENDAPATAN BAGI HASIL PAJAK KENDARAAN BERMOTOR	Melanjutkan pengembangan infrastruktur dan meningkatkan lapangan kerja yang berkualitas, mendorong kewirausahaan, mengembangkan industri kreatif serta mengembangkan agromaritim industri di sentra produksi melalui peran aktif koperasi.	Penguatan Landasan Tata Kelola Pemerintahan Berintegritas Dan Dinamis Penguatan ekonomi lokal dan infrastruktur dengan tetap mempertahankan kelestarian lingkungan	Karyawan DPUTR Kab Pati		5.310.000,00	DINAS PEKERJAAN UMUM DAN PENATAAN RUANG
	1.03.01.2.05.0011	Bimbingan Teknis Implementasi Peraturan Perundang-Undangan														
			Jumlah Orang yang Mengikuti Bimbingan Teknis Implementasi Peraturan Perundang-Undangan				10 Orang	0,00	Kab. Pati, Semua Kecamatan, Semua Kel/Desa	PENDAPATAN BAGI HASIL PAJAK KENDARAAN BERMOTOR	Melanjutkan pengembangan infrastruktur dan meningkatkan lapangan kerja yang berkualitas, mendorong kewirausahaan, mengembangkan industri kreatif serta mengembangkan agromaritim industri di sentra produksi melalui peran aktif koperasi.	Penguatan Landasan Tata Kelola Pemerintahan Berintegritas Dan Dinamis Penguatan ekonomi lokal dan infrastruktur dengan tetap mempertahankan kelestarian lingkungan	Karyawan DPUTR Kab Pati		15.932.000,00	DINAS PEKERJAAN UMUM DAN PENATAAN RUANG

NO	KODE	URUSAN / BIDANG URUSAN / PROGRAM / OUTCOME / KEGIATAN / SUB KEGIATAN	INDIKATOR PROGRAM / KEGIATAN / SUB KEGIATAN	TARGET AKHIR PERIODE RENSTRA OPD	REALISASI CAPAIAN RENJA OPD TAHUN 2024	PRAKIRAAN CAPAIAN TARGET RENJA OPD TAHUN 2025	CAPAIAN KINERJA DAN KERANGKA PENDANAAN						KELOMPOK SASARAN	PRAKIRAAN MAJU RENCANA TAHUN 2027		PERANGKAT DAERAH PENANGGUNG JAWAB
							TARGET 2026	PAGU INDIKATIF (Rp)	LOKASI	SUMBER DANA	PRIORITAS			TARGET	PAGU INDIKATIF (Rp)	
											NASIONAL	DAERAH				
1	2	3	4	5	6	7	8	9	10	11	12	13	14	15	16	17
	1.03.01.2.06	Administrasi Umum Perangkat Daerah	*Persentase capaian Pelayanan Administrasi Umum Perangkat Daerah*	-			100 %	529.993.250,00			Melanjutkan pengembangan infrastruktur dan meningkatkan lapangan kerja yang berkualitas, mendorong kewirausahaan, mengembangkan industri kreatif serta mengembangkan agromaritim industri di sentra produksi melalui peran aktif koperasi.	Penguatan Landasan Perekonomian Yang Berdaya Saing, Inklusif, Dan Berkelanjutan Penguatan ekonomi lokal dan infrastruktur dengan tetap mempertahankan kelestarian lingkungan	Karyawan DPUTR Kab Pati	-	656.830.000,00	DINAS PEKERJAAN UMUM DAN PENATAAN RUANG
	1.03.01.2.06.0001	Penyediaan Komponen Instalasi Listrik/Penerangan Bangunan Kantor														
			Jumlah Paket Komponen Instalasi Listrik/Penerangan Bangunan Kantor yang Disediakan				12 Paket	21.910.000,00	Kab. Pati, Semua Kecamatan, Semua Kel/Desa	PENDAPATAN BAGI HASIL PAJAK KENDARAAN BERMOTOR	Melanjutkan pengembangan infrastruktur dan meningkatkan lapangan kerja yang berkualitas, mendorong kewirausahaan, mengembangkan industri kreatif serta mengembangkan agromaritim industri di sentra produksi melalui peran aktif koperasi.	Penguatan Landasan Perekonomian Yang Berdaya Saing, Inklusif, Dan Berkelanjutan Penguatan ekonomi lokal dan infrastruktur dengan tetap mempertahankan kelestarian lingkungan	Karyawan DPUTR Kab Pati		80.170.000,00	DINAS PEKERJAAN UMUM DAN PENATAAN RUANG
	1.03.01.2.06.0002	Penyediaan Peralatan dan Perlengkapan Kantor														

NO	KODE	URUSAN / BIDANG URUSAN / PROGRAM / OUTCOME / KEGIATAN / SUB KEGIATAN	INDIKATOR PROGRAM / KEGIATAN / SUB KEGIATAN	TARGET AKHIR PERIODE RENSTRA OPD	REALISASI CAPAIAN RENJA OPD TAHUN 2024	PRAKIRAAN CAPAIAN TARGET RENJA OPD TAHUN 2025	CAPAIAN KINERJA DAN KERANGKA PENDANAAN						KELOMPOK SASARAN	PRAKIRAAN MAJU RENCANA TAHUN 2027		PERANGKAT DAERAH PENANGGUNG JAWAB
							TARGET 2026	PAGU INDIKATIF (Rp)	LOKASI	SUMBER DANA	PRIORITAS			TARGET	PAGU INDIKATIF (Rp)	
											NASIONAL	DAERAH				
1	2	3	4	5	6	7	8	9	10	11	12	13	14	15	16	17
			Jumlah Paket Peralatan dan Perlengkapan Kantor yang Disediakan				1 Paket	5.400.000,00	Kab. Pati, Semua Kecamatan, Semua Kel/Desa	PAJAK DAERAH, PENDAPATAN BAGI HASIL PAJAK KENDARAAN BERMOTOR	Melanjutkan pengembangan infrastruktur dan meningkatkan lapangan kerja yang berkualitas, mendorong kewirausahaan, mengembangkan industri kreatif serta mengembangkan agromaritim industri di sentra produksi melalui peran aktif koperasi.	Penguatan Landasan Perekonomian Yang Berdaya Saing, Inklusif, Dan Berkelanjutan Penguatan ekonomi lokal dan infrastruktur dengan tetap mempertahankan kelestarian lingkungan	Karyawan DPUTR Kab Pati		89.357.000,00	DINAS PEKERJAAN UMUM DAN PENATAAN RUANG
	1.03.01.2.06.0004	Penyediaan Bahan Logistik Kantor														
			Jumlah Paket Bahan Logistik Kantor yang Disediakan				12 Paket	278.381.000,00	Kab. Pati, Semua Kecamatan, Semua Kel/Desa	LAIN-LAIN PAD YANG SAH, PENDAPATAN BAGI HASIL PAJAK KENDARAAN BERMOTOR	Melanjutkan pengembangan infrastruktur dan meningkatkan lapangan kerja yang berkualitas, mendorong kewirausahaan, mengembangkan industri kreatif serta mengembangkan agromaritim industri di sentra produksi melalui peran aktif koperasi.	Penguatan Landasan Tata Kelola Pemerintahan Berintegritas Dan Dinamis Penguatan ekonomi lokal dan infrastruktur dengan tetap mempertahankan kelestarian lingkungan	Karyawan DPUTR Kab Pati		122.318.000,00	DINAS PEKERJAAN UMUM DAN PENATAAN RUANG
	1.03.01.2.06.0005	Penyediaan Barang Cetakan dan Penggandaan														

NO	KODE	URUSAN / BIDANG URUSAN / PROGRAM / OUTCOME / KEGIATAN / SUB KEGIATAN	INDIKATOR PROGRAM / KEGIATAN / SUB KEGIATAN	TARGET AKHIR PERIODE RENSTRA OPD	REALISASI CAPAIAN RENJA OPD TAHUN 2024	PRAKIRAAN CAPAIAN TARGET RENJA OPD TAHUN 2025	CAPAIAN KINERJA DAN KERANGKA PENDANAAN						KELOMPOK SASARAN	PRAKIRAAN MAJU RENCANA TAHUN 2027		PERANGKAT DAERAH PENANGGUNG JAWAB
							TARGET 2026	PAGU INDIKATIF (Rp)	LOKASI	SUMBER DANA	PRIORITAS			TARGET	PAGU INDIKATIF (Rp)	
											NASIONAL	DAERAH				
1	2	3	4	5	6	7	8	9	10	11	12	13	14	15	16	17
			Jumlah Paket Barang Cetakan dan Penggandaan yang Disediakan				12 Paket	30.223.750,00	Kab. Pati, Semua Kecamatan, Semua Kel/Desa	PENDAPATAN BAGI HASIL PAJAK KENDARAAN BERMOTOR	Melanjutkan pengembangan infrastruktur dan meningkatkan lapangan kerja yang berkualitas, mendorong kewirausahaan, mengembangkan industri kreatif serta mengembangkan agromaritim industri di sentra produksi melalui peran aktif koperasi.	Penguatan Landasan Perekonomian Yang Berdaya Saing, Inklusif, Dan Berkelanjutan Penguatan ekonomi lokal dan infrastruktur dengan tetap mempertahankan kelestarian lingkungan	Karyawan DPUTR Kab Pati		78.495.000,00	DINAS PEKERJAAN UMUM DAN PENATAAN RUANG
	1.03.01.2.06.0006	Penyediaan Bahan Bacaan dan Peraturan Perundang-undangan														
			Jumlah Dokumen Bahan Bacaan dan Peraturan Perundang-Undangan yang Disediakan				2202 Dokumen	2.180.000,00	-	PENDAPATAN BAGI HASIL PAJAK KENDARAAN BERMOTOR	Melanjutkan pengembangan infrastruktur dan meningkatkan lapangan kerja yang berkualitas, mendorong kewirausahaan, mengembangkan industri kreatif serta mengembangkan agromaritim industri di sentra produksi melalui peran aktif koperasi.	Penguatan Landasan Tata Kelola Pemerintahan Berintegritas Dan Dinamis Penguatan ekonomi lokal dan infrastruktur dengan tetap mempertahankan kelestarian lingkungan	Karyawan DPUTR Kab Pati		9.540.000,00	DINAS PEKERJAAN UMUM DAN PENATAAN RUANG
	1.03.01.2.06.0009	Penyelenggaraan Rapat Koordinasi dan Konsultasi SKPD														

NO	KODE	URUSAN / BIDANG URUSAN / PROGRAM / OUTCOME / KEGIATAN / SUB KEGIATAN	INDIKATOR PROGRAM / KEGIATAN / SUB KEGIATAN	TARGET AKHIR PERIODE RENSTRA OPD	REALISASI CAPAIAN RENJA OPD TAHUN 2024	PRAKIRAAN CAPAIAN TARGET RENJA OPD TAHUN 2025	CAPAIAN KINERJA DAN KERANGKA PENDANAAN						KELOMPOK SASARAN	PRAKIRAAN MAJU RENCANA TAHUN 2027		PERANGKAT DAERAH PENANGGUNG JAWAB
							TARGET 2026	PAGU INDIKATIF (Rp)	LOKASI	SUMBER DANA	PRIORITAS			TARGET	PAGU INDIKATIF (Rp)	
											NASIONAL	DAERAH				
1	2	3	4	5	6	7	8	9	10	11	12	13	14	15	16	17
			Jumlah Laporan Penyelenggaraan Rapat Koordinasi dan Konsultasi SKPD				24 Laporan	147.826.000,00	Kab. Pati, Semua Kecamatan, Semua Kel/Desa	PENDAPATAN BAGI HASIL PAJAK KENDARAAN BERMOTOR	Melanjutkan pengembangan infrastruktur dan meningkatkan lapangan kerja yang berkualitas, mendorong kewirausahaan, mengembangkan industri kreatif serta mengembangkan agromaritim industri di sentra produksi melalui peran aktif koperasi.	Penguatan Landasan Tata Kelola Pemerintahan Berintegritas Dan Dinamis Penguatan ekonomi lokal dan infrastruktur dengan tetap mempertahankan kelestarian lingkungan	Karyawan DPUTR Kab Pati		263.242.000,00	DINAS PEKERJAAN UMUM DAN PENATAAN RUANG
	1.03.01.2.06.0010	Penatausahaan Arsip Dinamis pada SKPD														
			Jumlah Dokumen Penatausahaan Arsip Dinamis pada SKPD				4 Dokumen	872.500,00	Kab. Pati, Semua Kecamatan, Semua Kel/Desa	PENDAPATAN BAGI HASIL PAJAK KENDARAAN BERMOTOR	Melanjutkan pengembangan infrastruktur dan meningkatkan lapangan kerja yang berkualitas, mendorong kewirausahaan, mengembangkan industri kreatif serta mengembangkan agromaritim industri di sentra produksi melalui peran aktif koperasi.	Penguatan Landasan Perekonomian Yang Berdaya Saing, Inklusif, Dan Berkelanjutan Penguatan ekonomi lokal dan infrastruktur dengan tetap mempertahankan kelestarian lingkungan	Karyawan DPUTR Kab Pati		3.618.000,00	DINAS PEKERJAAN UMUM DAN PENATAAN RUANG
	1.03.01.2.06.0011	Dukungan Pelaksanaan Sistem Pemerintahan Berbasis Elektronik pada SKPD														

NO	KODE	URUSAN / BIDANG URUSAN / PROGRAM / OUTCOME / KEGIATAN / SUB KEGIATAN	INDIKATOR PROGRAM / KEGIATAN / SUB KEGIATAN	TARGET AKHIR PERIODE RENSTRA OPD	REALISASI CAPAIAN RENJA OPD TAHUN 2024	PRAKIRAAN CAPAIAN TARGET RENJA OPD TAHUN 2025	CAPAIAN KINERJA DAN KERANGKA PENDANAAN						KELOMPOK SASARAN	PRAKIRAAN MAJU RENCANA TAHUN 2027		PERANGKAT DAERAH PENANGGUNG JAWAB
							TARGET 2026	PAGU INDIKATIF (Rp)	LOKASI	SUMBER DANA	PRIORITAS			TARGET	PAGU INDIKATIF (Rp)	
											NASIONAL	DAERAH				
1	2	3	4	5	6	7	8	9	10	11	12	13	14	15	16	17
			Jumlah Dokumen Dukungan Pelaksanaan Sistem Pemerintahan Berbasis Elektronik pada SKPD				6 Dokumen	43.200.000,00	Kab. Pati, Semua Kecamatan, Semua Kel/Desa	PENDAPATAN BAGI HASIL PAJAK KENDARAAN BERMOTOR	Melanjutkan pengembangan infrastruktur dan meningkatkan lapangan kerja yang berkualitas, mendorong kewirausahaan, mengembangkan industri kreatif serta mengembangkan agromaritim industri di sentra produksi melalui peran aktif koperasi.	Penguatan Landasan Tata Kelola Pemerintahan Berintegritas Dan Dinamis Penguatan ekonomi lokal dan infrastruktur dengan tetap mempertahankan kelestarian lingkungan	Karyawan DPUTR Kab Pati		10.090.000,00	DINAS PEKERJAAN UMUM DAN PENATAAN RUANG
	1.03.01.2.07	Pengadaan Barang Milik Daerah Penunjang Urusan Pemerintah Daerah	-	-			-	0,00			Melanjutkan pengembangan infrastruktur dan meningkatkan lapangan kerja yang berkualitas, mendorong kewirausahaan, mengembangkan industri kreatif serta mengembangkan agromaritim industri di sentra produksi melalui peran aktif koperasi.	Penguatan Landasan Tata Kelola Pemerintahan Berintegritas Dan Dinamis Penguatan ekonomi lokal dan infrastruktur dengan tetap mempertahankan kelestarian lingkungan	Karyawan DPUTR Kab Pati	-	138.086.000,00	DINAS PEKERJAAN UMUM DAN PENATAAN RUANG
	1.03.01.2.07.0001	Pengadaan Kendaraan Perorangan Dinas atau Kendaraan Dinas Jabatan														

NO	KODE	URUSAN / BIDANG URUSAN / PROGRAM / OUTCOME / KEGIATAN / SUB KEGIATAN	INDIKATOR PROGRAM / KEGIATAN / SUB KEGIATAN	TARGET AKHIR PERIODE RENSTRA OPD	REALISASI CAPAIAN RENJA OPD TAHUN 2024	PRAKIRAAN CAPAIAN TARGET RENJA OPD TAHUN 2025	CAPAIAN KINERJA DAN KERANGKA PENDANAAN						KELOMPOK SASARAN	PRAKIRAAN MAJU RENCANA TAHUN 2027		PERANGKAT DAERAH PENANGGUNG JAWAB
							TARGET 2026	PAGU INDIKATIF (Rp)	LOKASI	SUMBER DANA	PRIORITAS			TARGET	PAGU INDIKATIF (Rp)	
											NASIONAL	DAERAH				
1	2	3	4	5	6	7	8	9	10	11	12	13	14	15	16	17
			Jumlah Unit Kendaraan Perorangan Dinas atau Kendaraan Dinas Jabatan yang Disediakan				3 Unit	0,00	Kab. Pati, Semua Kecamatan, Semua Kel/Desa	DANA ALOKASI UMUM (DAU)	Melanjutkan pengembangan infrastruktur dan meningkatkan lapangan kerja yang berkualitas, mendorong kewirausahaan, mengembangkan industri kreatif serta mengembangkan agromaritim industri di sentra produksi melalui peran aktif koperasi.	Penguatan Landasan Tata Kelola Pemerintahan Berintegritas Dan Dinamis Penguatan ekonomi lokal dan infrastruktur dengan tetap mempertahankan kelestarian lingkungan	Karyawan DPUTR Kab Pati		53.110.000,00	DINAS PEKERJAAN UMUM DAN PENATAAN RUANG
	1.03.01.2.07.0005	Pengadaan Mebel														
			Jumlah Paket Mebel yang Disediakan				20 Unit	0,00	Kab. Pati, Semua Kecamatan, Semua Kel/Desa	PENDAPATAN BAGI HASIL PAJAK KENDARAAN BERMOTOR	Melanjutkan pengembangan infrastruktur dan meningkatkan lapangan kerja yang berkualitas, mendorong kewirausahaan, mengembangkan industri kreatif serta mengembangkan agromaritim industri di sentra produksi melalui peran aktif koperasi.	Penguatan Landasan Tata Kelola Pemerintahan Berintegritas Dan Dinamis Penguatan ekonomi lokal dan infrastruktur dengan tetap mempertahankan kelestarian lingkungan	Karyawan DPUTR Kab Pati		42.488.000,00	DINAS PEKERJAAN UMUM DAN PENATAAN RUANG
	1.03.01.2.07.0006	Pengadaan Peralatan dan Mesin Lainnya														

NO	KODE	URUSAN / BIDANG URUSAN / PROGRAM / OUTCOME / KEGIATAN / SUB KEGIATAN	INDIKATOR PROGRAM / KEGIATAN / SUB KEGIATAN	TARGET AKHIR PERIODE RENSTRA OPD	REALISASI CAPAIAN RENJA OPD TAHUN 2024	PRAKIRAAN CAPAIAN TARGET RENJA OPD TAHUN 2025	CAPAIAN KINERJA DAN KERANGKA PENDANAAN						KELOMPOK SASARAN	PRAKIRAAN MAJU RENCANA TAHUN 2027		PERANGKAT DAERAH PENANGGUNG JAWAB
							TARGET 2026	PAGU INDIKATIF (Rp)	LOKASI	SUMBER DANA	PRIORITAS			TARGET	PAGU INDIKATIF (Rp)	
											NASIONAL	DAERAH				
1	2	3	4	5	6	7	8	9	10	11	12	13	14	15	16	17
			Jumlah Unit Peralatan dan Mesin Lainnya yang Disediakan				10 Unit	0,00	Kab. Pati, Semua Kecamatan, Semua Kel/Desa	PENDAPATAN BAGI HASIL PAJAK KENDARAAN BERMOTOR	Melanjutkan pengembangan infrastruktur dan meningkatkan lapangan kerja yang berkualitas, mendorong kewirausahaan, mengembangkan industri kreatif serta mengembangkan agromaritim industri di sentra produksi melalui peran aktif koperasi.	Penguatan Landasan Perekonomian Yang Berdaya Saing, Inklusif, Dan Berkelanjutan Penguatan ekonomi lokal dan infrastruktur dengan tetap mempertahankan kelestarian lingkungan	Karyawan DPUTR Kab Pati		42.488.000,00	DINAS PEKERJAAN UMUM DAN PENATAAN RUANG
	1.03.01.2.08	Penyediaan Jasa Penunjang Urusan Pemerintahan Daerah	*Persentase capaian Penyediaan Jasa Penunjang Urusan Pemerintahan Daerah*	-			100 %	399.960.000,00			Melanjutkan pengembangan infrastruktur dan meningkatkan lapangan kerja yang berkualitas, mendorong kewirausahaan, mengembangkan industri kreatif serta mengembangkan agromaritim industri di sentra produksi melalui peran aktif koperasi.	Penguatan Landasan Perekonomian Yang Berdaya Saing, Inklusif, Dan Berkelanjutan Penguatan ekonomi lokal dan infrastruktur dengan tetap mempertahankan kelestarian lingkungan	Karyawan DPUTR Kab Pati	-	2.480.578.000,00	DINAS PEKERJAAN UMUM DAN PENATAAN RUANG
	1.03.01.2.08.0001	Penyediaan Jasa Surat Menyurat														

NO	KODE	URUSAN / BIDANG URUSAN / PROGRAM / OUTCOME / KEGIATAN / SUB KEGIATAN	INDIKATOR PROGRAM / KEGIATAN / SUB KEGIATAN	TARGET AKHIR PERIODE RENSTRA OPD	REALISASI CAPAIAN RENJA OPD TAHUN 2024	PRAKIRAAN CAPAIAN TARGET RENJA OPD TAHUN 2025	CAPAIAN KINERJA DAN KERANGKA PENDANAAN						KELOMPOK SASARAN	PRAKIRAAN MAJU RENCANA TAHUN 2027		PERANGKAT DAERAH PENANGGUNG JAWAB
							TARGET 2026	PAGU INDIKATIF (Rp)	LOKASI	SUMBER DANA	PRIORITAS			TARGET	PAGU INDIKATIF (Rp)	
											NASIONAL	DAERAH				
1	2	3	4	5	6	7	8	9	10	11	12	13	14	15	16	17
			Jumlah Laporan Penyediaan Jasa Surat Menyurat				500 Laporan	1.000.000,00	Kab. Pati, Semua Kecamatan, Semua Kel/Desa	PENDAPATAN BAGI HASIL PAJAK KENDARAAN BERMOTOR	Melanjutkan pengembangan infrastruktur dan meningkatkan lapangan kerja yang berkualitas, mendorong kewirausahaan, mengembangkan industri kreatif serta mengembangkan agromaritim industri di sentra produksi melalui peran aktif koperasi.	Penguatan Landasan Perekonomian Yang Berdaya Saing, Inklusif, Dan Berkelanjutan Penguatan ekonomi lokal dan infrastruktur dengan tetap mempertahankan kelestarian lingkungan	Karyawan DPUTR Kab Pati		955.000,00	DINAS PEKERJAAN UMUM DAN PENATAAN RUANG
	1.03.01.2.08.0002	Penyediaan Jasa Komunikasi, Sumber Daya Air dan Listrik														
			Jumlah Laporan Penyediaan Jasa Komunikasi, Sumber Daya Air dan Listrik yang Disediakan				79 Laporan	386.000.000,00	Kab. Pati, Semua Kecamatan, Semua Kel/Desa	PENDAPATAN BAGI HASIL PAJAK KENDARAAN BERMOTOR	Melanjutkan pengembangan infrastruktur dan meningkatkan lapangan kerja yang berkualitas, mendorong kewirausahaan, mengembangkan industri kreatif serta mengembangkan agromaritim industri di sentra produksi melalui peran aktif koperasi.	Penguatan Landasan Tata Kelola Pemerintahan Berintegritas Dan Dinamis Penguatan ekonomi lokal dan infrastruktur dengan tetap mempertahankan kelestarian lingkungan	Karyawan DPUTR Kab Pati		517.131.000,00	DINAS PEKERJAAN UMUM DAN PENATAAN RUANG
	1.03.01.2.08.0003	Penyediaan Jasa Peralatan dan Perlengkapan Kantor														

NO	KODE	URUSAN / BIDANG URUSAN / PROGRAM / OUTCOME / KEGIATAN / SUB KEGIATAN	INDIKATOR PROGRAM / KEGIATAN / SUB KEGIATAN	TARGET AKHIR PERIODE RENSTRA OPD	REALISASI CAPAIAN RENJA OPD TAHUN 2024	PRAKIRAAN CAPAIAN TARGET RENJA OPD TAHUN 2025	CAPAIAN KINERJA DAN KERANGKA PENDANAAN						KELOMPOK SASARAN	PRAKIRAAN MAJU RENCANA TAHUN 2027		PERANGKAT DAERAH PENANGGUNG JAWAB
							TARGET 2026	PAGU INDIKATIF (Rp)	LOKASI	SUMBER DANA	PRIORITAS			TARGET	PAGU INDIKATIF (Rp)	
											NASIONAL	DAERAH				
1	2	3	4	5	6	7	8	9	10	11	12	13	14	15	16	17
			Jumlah Laporan Penyediaan Jasa Peralatan dan Perlengkapan Kantor yang Disediakan				2 Laporan	9.000.000,00	Kab. Pati, Semua Kecamatan, Semua Kel/Desa	PENDAPATAN BAGI HASIL PAJAK KENDARAAN BERMOTOR	Melanjutkan pengembangan infrastruktur dan meningkatkan lapangan kerja yang berkualitas, mendorong kewirausahaan, mengembangkan industri kreatif serta mengembangkan agromaritim industri di sentra produksi melalui peran aktif koperasi.	Penguatan Landasan Perekonomian Yang Berdaya Saing, Inklusif, Dan Berkelanjutan Penguatan ekonomi lokal dan infrastruktur dengan tetap mempertahankan kelestarian lingkungan	Karyawan DPUTR Kab Pati		3.441.000,00	DINAS PEKERJAAN UMUM DAN PENATAAN RUANG
	1.03.01.2.08.0004	Penyediaan Jasa Pelayanan Umum Kantor														
			Jumlah Laporan Penyediaan Jasa Pelayanan Umum Kantor yang Disediakan				40 Laporan	3.960.000,00	Kab. Pati, Semua Kecamatan, Semua Kel/Desa	PAJAK DAERAH, PENDAPATAN BAGI HASIL PAJAK KENDARAAN BERMOTOR	Melanjutkan pengembangan infrastruktur dan meningkatkan lapangan kerja yang berkualitas, mendorong kewirausahaan, mengembangkan industri kreatif serta mengembangkan agromaritim industri di sentra produksi melalui peran aktif koperasi.	Penguatan Landasan Tata Kelola Pemerintahan Berintegritas Dan Dinamis Penguatan ekonomi lokal dan infrastruktur dengan tetap mempertahankan kelestarian lingkungan	Karyawan DPUTR Kab Pati		1.959.051.000,00	DINAS PEKERJAAN UMUM DAN PENATAAN RUANG

NO	KODE	URUSAN / BIDANG URUSAN / PROGRAM / OUTCOME / KEGIATAN / SUB KEGIATAN	INDIKATOR PROGRAM / KEGIATAN / SUB KEGIATAN	TARGET AKHIR PERIODE RENSTRA OPD	REALISASI CAPAIAN RENJA OPD TAHUN 2024	PRAKIRAAN CAPAIAN TARGET RENJA OPD TAHUN 2025	CAPAIAN KINERJA DAN KERANGKA PENDANAAN						KELOMPOK SASARAN	PRAKIRAAN MAJU RENCANA TAHUN 2027		PERANGKAT DAERAH PENANGGUNG JAWAB
							TARGET 2026	PAGU INDIKATIF (Rp)	LOKASI	SUMBER DANA	PRIORITAS			TARGET	PAGU INDIKATIF (Rp)	
											NASIONAL	DAERAH				
1	2	3	4	5	6	7	8	9	10	11	12	13	14	15	16	17
	1.03.01.2.09	Pemeliharaan Barang Milik Daerah Penunjang Urusan Pemerintahan Daerah	*Persentase capaian Pemeliharaan Barang Milik Daerah Penunjang Urusan Pemerintahan Daerah*	-			100 %	527.465.500,00			-	Penguatan Landasan Perekonomian Yang Berdaya Saing, Inklusif, Dan Berkelanjutan Penguatan ekonomi lokal dan infrastruktur dengan tetap mempertahankan kelestarian lingkungan	Karyawan DPUTR Kab Pati	-	915.203.000,00	DINAS PEKERJAAN UMUM DAN PENATAAN RUANG
	1.03.01.2.09.0002	Penyediaan Jasa Pemeliharaan, Biaya Pemeliharaan, Pajak dan Perizinan Kendaraan Dinas Operasional atau Lapangan														
			Jumlah Kendaraan Dinas Operasional atau Lapangan yang Dipelihara dan dibayarkan Pajak dan Perizinannya				138 Unit	365.590.000,00	Kab. Pati, Semua Kecamatan, Semua Kel/Desa	PENDAPATAN BAGI HASIL PAJAK KENDARAAN BERMOTOR	-	Penguatan Landasan Perekonomian Yang Berdaya Saing, Inklusif, Dan Berkelanjutan Penguatan ekonomi lokal dan infrastruktur dengan tetap mempertahankan kelestarian lingkungan	Karyawan DPUTR Kab Pati		304.051.000,00	DINAS PEKERJAAN UMUM DAN PENATAAN RUANG
	1.03.01.2.09.0003	Penyediaan Jasa Pemeliharaan, Biaya Pemeliharaan dan Perizinan Alat Besar														

NO	KODE	URUSAN / BIDANG URUSAN / PROGRAM / OUTCOME / KEGIATAN / SUB KEGIATAN	INDIKATOR PROGRAM / KEGIATAN / SUB KEGIATAN	TARGET AKHIR PERIODE RENSTRA OPD	REALISASI CAPAIAN RENJA OPD TAHUN 2024	PRAKIRAAN CAPAIAN TARGET RENJA OPD TAHUN 2025	CAPAIAN KINERJA DAN KERANGKA PENDANAAN						KELOMPOK SASARAN	PRAKIRAAN MAJU RENCANA TAHUN 2027		PERANGKAT DAERAH PENANGGUNG JAWAB
							TARGET 2026	PAGU INDIKATIF (Rp)	LOKASI	SUMBER DANA	PRIORITAS			TARGET	PAGU INDIKATIF (Rp)	
											NASIONAL	DAERAH				
1	2	3	4	5	6	7	8	9	10	11	12	13	14	15	16	17
			Jumlah Alat Besar yang Dipelihara dan dibayarkan Perizinannya				26 Unit	0,00	Kab. Pati, Semua Kecamatan, Semua Kel/Desa	PAJAK DAERAH	Melanjutkan pengembangan infrastruktur dan meningkatkan lapangan kerja yang berkualitas, mendorong kewirausahaan, mengembangkan industri kreatif serta mengembangkan agromaritim industri di sentra produksi melalui peran aktif koperasi.	Penguatan Landasan Tata Kelola Pemerintahan Berintegritas Dan Dinamis Penguatan ekonomi lokal dan infrastruktur dengan tetap mempertahankan kelestarian lingkungan	Karyawan DPUTR Kab Pati		455.712.000,00	DINAS PEKERJAAN UMUM DAN PENATAAN RUANG
	1.03.01.2.09.0005	Pemeliharaan Mebel														
			Jumlah Mebel yang Dipelihara				23 Unit	4.350.000,00	Kab. Pati, Semua Kecamatan, Semua Kel/Desa	PENDAPATAN BAGI HASIL PAJAK KENDARAAN BERMOTOR	Melanjutkan pengembangan infrastruktur dan meningkatkan lapangan kerja yang berkualitas, mendorong kewirausahaan, mengembangkan industri kreatif serta mengembangkan agromaritim industri di sentra produksi melalui peran aktif koperasi.	Penguatan Landasan Perekonomian Yang Berdaya Saing, Inklusif, Dan Berkelanjutan Penguatan ekonomi lokal dan infrastruktur dengan tetap mempertahankan kelestarian lingkungan	Karyawan DPUTR Kab Pati		4.376.000,00	DINAS PEKERJAAN UMUM DAN PENATAAN RUANG
	1.03.01.2.09.0006	Pemeliharaan Peralatan dan Mesin Lainnya														

NO	KODE	URUSAN / BIDANG URUSAN / PROGRAM / OUTCOME / KEGIATAN / SUB KEGIATAN	INDIKATOR PROGRAM / KEGIATAN / SUB KEGIATAN	TARGET AKHIR PERIODE RENSTRA OPD	REALISASI CAPAIAN RENJA OPD TAHUN 2024	PRAKIRAAN CAPAIAN TARGET RENJA OPD TAHUN 2025	CAPAIAN KINERJA DAN KERANGKA PENDANAAN						KELOMPOK SASARAN	PRAKIRAAN MAJU RENCANA TAHUN 2027		PERANGKAT DAERAH PENANGGUNG JAWAB
							TARGET 2026	PAGU INDIKATIF (Rp)	LOKASI	SUMBER DANA	PRIORITAS			TARGET	PAGU INDIKATIF (Rp)	
											NASIONAL	DAERAH				
1	2	3	4	5	6	7	8	9	10	11	12	13	14	15	16	17
			Jumlah Peralatan dan Mesin Lainnya yang Dipelihara				205 Unit	94.650.000,00	Kab. Pati, Semua Kecamatan, Semua Kel/Desa	PENDAPATAN BAGI HASIL PAJAK KENDARAAN BERMOTOR	Melanjutkan pengembangan infrastruktur dan meningkatkan lapangan kerja yang berkualitas, mendorong kewirausahaan, mengembangkan industri kreatif serta mengembangkan agromaritim industri di sentra produksi melalui peran aktif koperasi.	Penguatan Landasan Perekonomian Yang Berdaya Saing, Inklusif, Dan Berkelanjutan Penguatan ekonomi lokal dan infrastruktur dengan tetap mempertahankan kelestarian lingkungan	Karyawan DPUTR Kab Pati		92.062.000,00	DINAS PEKERJAAN UMUM DAN PENATAAN RUANG
	1.03.01.2.09.0009	Pemeliharaan/Rehabilitasi Gedung Kantor dan Bangunan Lainnya														
			Jumlah Gedung Kantor dan Bangunan Lainnya yang Dipelihara/Direhabilitasi				6 Unit	62.875.500,00	Kab. Pati, Semua Kecamatan, Semua Kel/Desa	PAJAK DAERAH, DANA ALOKASI UMUM (DAU), PENDAPATAN BAGI HASIL PAJAK KENDARAAN BERMOTOR	Melanjutkan pengembangan infrastruktur dan meningkatkan lapangan kerja yang berkualitas, mendorong kewirausahaan, mengembangkan industri kreatif serta mengembangkan agromaritim industri di sentra produksi melalui peran aktif koperasi.	Penguatan Landasan Perekonomian Yang Berdaya Saing, Inklusif, Dan Berkelanjutan Penguatan ekonomi lokal dan infrastruktur dengan tetap mempertahankan kelestarian lingkungan	Karyawan DPUTR Kab Pati		59.002.000,00	DINAS PEKERJAAN UMUM DAN PENATAAN RUANG
2.	**1.03.02**	**PROGRAM PENGELOLAAN SUMBER DAYA AIR (SDA)**					**7,584 %**	**972.149.600,00**							**22.886.580.000,00**	

NO	KODE	URUSAN / BIDANG URUSAN / PROGRAM / OUTCOME / KEGIATAN / SUB KEGIATAN	INDIKATOR PROGRAM / KEGIATAN / SUB KEGIATAN	TARGET AKHIR PERIODE RENSTRA OPD	REALISASI CAPAIAN RENJA OPD TAHUN 2024	PRAKIRAAN CAPAIAN TARGET RENJA OPD TAHUN 2025	CAPAIAN KINERJA DAN KERANGKA PENDANAAN						KELOMPOK SASARAN	PRAKIRAAN MAJU RENCANA TAHUN 2027		PERANGKAT DAERAH PENANGGUNG JAWAB
							TARGET 2026	PAGU INDIKATIF (Rp)	LOKASI	SUMBER DANA	PRIORITAS			TARGET	PAGU INDIKATIF (Rp)	
											NASIONAL	DAERAH				
1	2	3	4	5	6	7	8	9	10	11	12	13	14	15	16	17
	1.03.02.2.01	Pengelolaan SDA dan Bangunan Pengaman Pantai pada Wilayah Sungai (WS) dalam 1 (Satu) Daerah Kabupaten/Kota	*Luas kawasan Permukiman rawan banjir di WS kewenangan Kabupaten/ kota* *Panjang jaringan air baku kewenangan Kabupaten/Kota dalam kondisi baik*	-			4580.55 Ha 17882 m	84.163.650,00			Melanjutkan pengembangan infrastruktur dan meningkatkan lapangan kerja yang berkualitas, mendorong kewirausahaan, mengembangkan industri kreatif serta mengembangkan agromaritim industri di sentra produksi melalui peran aktif koperasi.	Penguatan Landasan Perekonomian Yang Berdaya Saing, Inklusif, Dan Berkelanjutan Penguatan ekonomi lokal dan infrastruktur dengan tetap mempertahankan kelestarian lingkungan	Sungai di Wilayah Kab. Pati	-	7.072.391.000,00	DINAS PEKERJAAN UMUM DAN PENATAAN RUANG
	1.03.02.2.01.0072	Evaluasi dan Rekomendasi Teknis (Rekomtek) Pemanfaatan Sumber Daya Air Wilayah Sungai Kewenangan Kabupaten/Kota														
			Jumlah Dokumen Evaluasi dan Rekomendasi Teknis (Rekomtek) Pemanfaatan SDA WS Kewenangan Kabupaten/Kota				51 Dokumen	8.160.500,00	Kab. Pati, Semua Kecamatan, Semua Kel/Desa	PENDAPATAN BAGI HASIL PAJAK KENDARAAN BERMOTOR	Melanjutkan pengembangan infrastruktur dan meningkatkan lapangan kerja yang berkualitas, mendorong kewirausahaan, mengembangkan industri kreatif serta mengembangkan agromaritim industri di sentra produksi melalui peran aktif koperasi.	Penguatan Landasan Perekonomian Yang Berdaya Saing, Inklusif, Dan Berkelanjutan Penguatan ekonomi lokal dan infrastruktur dengan tetap mempertahankan kelestarian lingkungan	Sungai di Wilayah Kab. Pati		31.503.000,00	DINAS PEKERJAAN UMUM DAN PENATAAN RUANG
	1.03.02.2.01.0073	Operasi dan Pemeliharaan Sungai														

NO	KODE	URUSAN / BIDANG URUSAN / PROGRAM / OUTCOME / KEGIATAN / SUB KEGIATAN	INDIKATOR PROGRAM / KEGIATAN / SUB KEGIATAN	TARGET AKHIR PERIODE RENSTRA OPD	REALISASI CAPAIAN RENJA OPD TAHUN 2024	PRAKIRAAN CAPAIAN TARGET RENJA OPD TAHUN 2025	CAPAIAN KINERJA DAN KERANGKA PENDANAAN						KELOMPOK SASARAN	PRAKIRAAN MAJU RENCANA TAHUN 2027		PERANGKAT DAERAH PENANGGUNG JAWAB
							TARGET 2026	PAGU INDIKATIF (Rp)	LOKASI	SUMBER DANA	PRIORITAS			TARGET	PAGU INDIKATIF (Rp)	
											NASIONAL	DAERAH				
1	2	3	4	5	6	7	8	9	10	11	12	13	14	15	16	17
			Panjang Sungai yang Dioperasikan dan Dipelihara				0.9 KM	52.500.000,00	Kab. Pati, Semua Kecamatan, Semua Kel/Desa	PENDAPATAN BAGI HASIL PAJAK KENDARAAN BERMOTOR	Melanjutkan pengembangan infrastruktur dan meningkatkan lapangan kerja yang berkualitas, mendorong kewirausahaan, mengembangkan industri kreatif serta mengembangkan agromaritim industri di sentra produksi melalui peran aktif koperasi.	Penguatan Landasan Perekonomian Yang Berdaya Saing, Inklusif, Dan Berkelanjutan Penguatan ekonomi lokal dan infrastruktur dengan tetap mempertahankan kelestarian lingkungan	Sungai di Wilayah Kab. Pati		162.490.000,00	DINAS PEKERJAAN UMUM DAN PENATAAN RUANG
	1.03.02.2.01.0075	Pembinaan dan Pemberdayaan Kelembagaan Pengelolaan SDA Kewenangan Kabupaten/Kota														
			Jumlah Lembaga Pengelolaan SDA Kewenangan Kabupaten/Kota yang Dibina dan Diberdayakan				104 Lembaga	23.503.150,00	Kab. Pati, Semua Kecamatan, Semua Kel/Desa	PENDAPATAN BAGI HASIL PAJAK KENDARAAN BERMOTOR	Melanjutkan pengembangan infrastruktur dan meningkatkan lapangan kerja yang berkualitas, mendorong kewirausahaan, mengembangkan industri kreatif serta mengembangkan agromaritim industri di sentra produksi melalui peran aktif koperasi.	Penguatan Landasan Perekonomian Yang Berdaya Saing, Inklusif, Dan Berkelanjutan Penguatan ekonomi lokal dan infrastruktur dengan tetap mempertahankan kelestarian lingkungan	Sungai di Wilayah Kab. Pati		31.865.000,00	DINAS PEKERJAAN UMUM DAN PENATAAN RUANG
	1.03.02.2.01.0080	Operasi dan Pemeliharaan Tanggul dan Tebing Sungai														

NO	KODE	URUSAN / BIDANG URUSAN / PROGRAM / OUTCOME / KEGIATAN / SUB KEGIATAN	INDIKATOR PROGRAM / KEGIATAN / SUB KEGIATAN	TARGET AKHIR PERIODE RENSTRA OPD	REALISASI CAPAIAN RENJA OPD TAHUN 2024	PRAKIRAAN CAPAIAN TARGET RENJA OPD TAHUN 2025	CAPAIAN KINERJA DAN KERANGKA PENDANAAN						KELOMPOK SASARAN	PRAKIRAAN MAJU RENCANA TAHUN 2027		PERANGKAT DAERAH PENANGGUNG JAWAB
							TARGET 2026	PAGU INDIKATIF (Rp)	LOKASI	SUMBER DANA	PRIORITAS			TARGET	PAGU INDIKATIF (Rp)	
											NASIONAL	DAERAH				
1	2	3	4	5	6	7	8	9	10	11	12	13	14	15	16	17
			Panjang Tanggul dan Tebing Sungai yang Dipelihara				3 KM	0,00	Kab. Pati, Semua Kecamatan, Semua Kel/Desa	DANA ALOKASI UMUM (DAU), INSENTIF FISKAL UNTUK PENGHARGAAN KINERJA TAHUN SEBELUMNYA, PENDAPATAN BAGI HASIL PAJAK KENDARAAN BERMOTOR	Melanjutkan pengembangan infrastruktur dan meningkatkan lapangan kerja yang berkualitas, mendorong kewirausahaan, mengembangkan industri kreatif serta mengembangkan agromaritim industri di sentra produksi melalui peran aktif koperasi.	Penguatan Landasan Perekonomian Yang Berdaya Saing, Inklusif, Dan Berkelanjutan Penguatan ekonomi lokal dan infrastruktur dengan tetap mempertahankan kelestarian lingkungan	Sungai di Wilayah Kab. Pati		159.330.000,00	DINAS PEKERJAAN UMUM DAN PENATAAN RUANG
	1.03.02.2.01.0088	Pembangunan Infrastruktur untuk Melindungi Mata Air														
			Jumlah Infrastruktur untuk Melindungi Mata Air yang Dibangun				1 Unit	0,00	Kab. Pati, Semua Kecamatan, Semua Kel/Desa	PENDAPATAN BAGI HASIL PAJAK KENDARAAN BERMOTOR	Melanjutkan pengembangan infrastruktur dan meningkatkan lapangan kerja yang berkualitas, mendorong kewirausahaan, mengembangkan industri kreatif serta mengembangkan agromaritim industri di sentra produksi melalui peran aktif koperasi.	Penguatan Landasan Perekonomian Yang Berdaya Saing, Inklusif, Dan Berkelanjutan Penguatan ekonomi lokal dan infrastruktur dengan tetap mempertahankan kelestarian lingkungan	Sungai di Wilayah Kab. Pati		42.486.000,00	DINAS PEKERJAAN UMUM DAN PENATAAN RUANG
	1.03.02.2.01.0093	Normalisasi/Restorasi Sungai														

NO	KODE	URUSAN / BIDANG URUSAN / PROGRAM / OUTCOME / KEGIATAN / SUB KEGIATAN	INDIKATOR PROGRAM / KEGIATAN / SUB KEGIATAN	TARGET AKHIR PERIODE RENSTRA OPD	REALISASI CAPAIAN RENJA OPD TAHUN 2024	PRAKIRAAN CAPAIAN TARGET RENJA OPD TAHUN 2025	CAPAIAN KINERJA DAN KERANGKA PENDANAAN						KELOMPOK SASARAN	PRAKIRAAN MAJU RENCANA TAHUN 2027		PERANGKAT DAERAH PENANGGUNG JAWAB
							TARGET 2026	PAGU INDIKATIF (Rp)	LOKASI	SUMBER DANA	PRIORITAS			TARGET	PAGU INDIKATIF (Rp)	
											NASIONAL	DAERAH				
1	2	3	4	5	6	7	8	9	10	11	12	13	14	15	16	17
			Panjang Sungai yang Dinormalisasi/Direstorasi				17.5 KM	0,00	Kab. Pati, Semua Kecamatan, Semua Kel/Desa	PENDAPATAN BAGI HASIL PAJAK KENDARAAN BERMOTOR	Melanjutkan pengembangan infrastruktur dan meningkatkan lapangan kerja yang berkualitas, mendorong kewirausahaan, mengembangkan industri kreatif serta mengembangkan agromaritim industri di sentra produksi melalui peran aktif koperasi.	Penguatan Landasan Perekonomian Yang Berdaya Saing, Inklusif, Dan Berkelanjutan Penguatan ekonomi lokal dan infrastruktur dengan tetap mempertahankan kelestarian lingkungan	Sungai di Wilayah Kab. Pati		5.310.989.000,00	DINAS PEKERJAAN UMUM DAN PENATAAN RUANG
	1.03.02.2.01.0103	Peningkatan Tanggul Sungai														
			Panjang Tanggul Sungai yang Ditingkatkan				0,325 KM	0,00	Kab. Pati, Semua Kecamatan, Semua Kel/Desa	PENDAPATAN BAGI HASIL PAJAK KENDARAAN BERMOTOR	-	Penguatan Landasan Perekonomian Yang Berdaya Saing, Inklusif, Dan Berkelanjutan Penguatan ekonomi lokal dan infrastruktur dengan tetap mempertahankan kelestarian lingkungan	Sungai di Wilayah Kab. Pati		1.000.000.000,00	DINAS PEKERJAAN UMUM DAN PENATAAN RUANG
	1.03.02.2.01.0108	Rehabilitasi Unit Air Baku														
			Jumlah Unit Air Baku yang Direhabilitasi				0.05 KM	0,00	Kab. Pati, Semua Kecamatan, Semua Kel/Desa	PENDAPATAN BAGI HASIL PAJAK KENDARAAN BERMOTOR	-	Penguatan Landasan Perekonomian Yang Berdaya Saing, Inklusif, Dan Berkelanjutan Penguatan ekonomi lokal dan infrastruktur dengan tetap mempertahankan kelestarian lingkungan	Sungai di Wilayah Kab. Pati		220.000.000,00	DINAS PEKERJAAN UMUM DAN PENATAAN RUANG

NO	KODE	URUSAN / BIDANG URUSAN / PROGRAM / OUTCOME / KEGIATAN / SUB KEGIATAN	INDIKATOR PROGRAM / KEGIATAN / SUB KEGIATAN	TARGET AKHIR PERIODE RENSTRA OPD	REALISASI CAPAIAN RENJA OPD TAHUN 2024	PRAKIRAAN CAPAIAN TARGET RENJA OPD TAHUN 2025	CAPAIAN KINERJA DAN KERANGKA PENDANAAN						KELOMPOK SASARAN	PRAKIRAAN MAJU RENCANA TAHUN 2027		PERANGKAT DAERAH PENANGGUNG JAWAB
							TARGET 2026	PAGU INDIKATIF (Rp)	LOKASI	SUMBER DANA	PRIORITAS			TARGET	PAGU INDIKATIF (Rp)	
											NASIONAL	DAERAH				
1	2	3	4	5	6	7	8	9	10	11	12	13	14	15	16	17
	1.03.02.2.01.0125	Pembangunan Pintu Air/Bendung Pengendali Banjir														
			Jumlah Pintu Air/Bendung Pengendali Banjir yang Dibangun				2 Unit	0,00	Kab. Pati, Semua Kecamatan, Semua Kel/Desa	PENDAPATAN BAGI HASIL PAJAK KENDARAAN BERMOTOR	Melanjutkan pengembangan infrastruktur dan meningkatkan lapangan kerja yang berkualitas, mendorong kewirausahaan, mengembangkan industri kreatif serta mengembangkan agromaritim industri di sentra produksi melalui peran aktif koperasi.	Penguatan Landasan Perekonomian Yang Berdaya Saing, Inklusif, Dan Berkelanjutan Penguatan ekonomi lokal dan infrastruktur dengan tetap mempertahankan kelestarian lingkungan	Sungai di Wilayah Kab. Pati		63.728.000,00	DINAS PEKERJAAN UMUM DAN PENATAAN RUANG
	1.03.02.2.01.0128	Penyusunan Rencana Teknis dan Dokumen Lingkungan Hidup untuk Konstruksi Bendungan, Embung, dan Bangunan Penampung Air Lainnya														
			Jumlah Dokumen Rencana Teknis dan Dokumen Lingkungan Hidup untuk Konstruksi Bendungan, Danau dan Bangunan Penampung Air Lainnya yang Disusun				1 Dokumen	0,00	Kab. Pati, Semua Kecamatan, Semua Kel/Desa	DAK FISIK-BIDANG IRIGASI-PENUGASAN, PENDAPATAN BAGI HASIL PAJAK KENDARAAN BERMOTOR	Melanjutkan pengembangan infrastruktur dan meningkatkan lapangan kerja yang berkualitas, mendorong kewirausahaan, mengembangkan industri kreatif serta mengembangkan agromaritim industri di sentra produksi melalui peran aktif koperasi.	Penguatan Landasan Perekonomian Yang Berdaya Saing, Inklusif, Dan Berkelanjutan Penguatan ekonomi lokal dan infrastruktur dengan tetap mempertahankan kelestarian lingkungan	Sungai di Wilayah Kab. Pati		50.000.000,00	DINAS PEKERJAAN UMUM DAN PENATAAN RUANG

NO	KODE	URUSAN / BIDANG URUSAN / PROGRAM / OUTCOME / KEGIATAN / SUB KEGIATAN	INDIKATOR PROGRAM / KEGIATAN / SUB KEGIATAN	TARGET AKHIR PERIODE RENSTRA OPD	REALISASI CAPAIAN RENJA OPD TAHUN 2024	PRAKIRAAN CAPAIAN TARGET RENJA OPD TAHUN 2025	CAPAIAN KINERJA DAN KERANGKA PENDANAAN						KELOMPOK SASARAN	PRAKIRAAN MAJU RENCANA TAHUN 2027		PERANGKAT DAERAH PENANGGUNG JAWAB
							TARGET 2026	PAGU INDIKATIF (Rp)	LOKASI	SUMBER DANA	PRIORITAS			TARGET	PAGU INDIKATIF (Rp)	
											NASIONAL	DAERAH				
1	2	3	4	5	6	7	8	9	10	11	12	13	14	15	16	17
	1.03.02.2.02	Pengembangan dan Pengelolaan Sistem Irigasi Primer dan Sekunder pada Daerah Irigasi yang Luasnya di Bawah 1000 Ha dalam 1 (Satu) Daerah Kabupaten/Kota	*Persentase panjang jaringan irigasi primer kondisi baik* *Persentase panjang jaringan irigasi sekunder dalam kondisi baik*	-			77 % 80 %	887.985.950,00			Melanjutkan pengembangan infrastruktur dan meningkatkan lapangan kerja yang berkualitas, mendorong kewirausahaan, mengembangkan industri kreatif serta mengembangkan agromaritim industri di sentra produksi melalui peran aktif koperasi.	Penguatan Landasan Tata Kelola Pemerintahan Berintegritas Dan Dinamis Penguatan ekonomi lokal dan infrastruktur dengan tetap mempertahankan kelestarian lingkungan	Daerah Irigasi di Kab. Pati	-	15.814.189.000,00	DINAS PEKERJAAN UMUM DAN PENATAAN RUANG
	1.03.02.2.02.0014	Rehabilitasi Jaringan Irigasi Permukaan														
			Panjang Jaringan Irigasi Permukaan yang Direhabilitasi				5 KM	0,00	Kab. Pati, Semua Kecamatan, Semua Kel/Desa	DANA ALOKASI UMUM (DAU), PBJT-KONSUMSI TENAGA LISTRIK DARI SUMBER LAIN, INSENTIF FISKAL UNTUK PENGHARGAAN KINERJA TAHUN SEBELUMNYA, DAK FISIK-BIDANG IRIGASI-PENUGASAN	Melanjutkan pengembangan infrastruktur dan meningkatkan lapangan kerja yang berkualitas, mendorong kewirausahaan, mengembangkan industri kreatif serta mengembangkan agromaritim industri di sentra produksi melalui peran aktif koperasi.	Penguatan Landasan Tata Kelola Pemerintahan Berintegritas Dan Dinamis Penguatan ekonomi lokal dan infrastruktur dengan tetap mempertahankan kelestarian lingkungan	Daerah Irigasi di Kab. Pati		13.474.379.000,00	DINAS PEKERJAAN UMUM DAN PENATAAN RUANG
	1.03.02.2.02.0021	Operasi dan Pemeliharaan Jaringan Irigasi Permukaan														

NO	KODE	URUSAN / BIDANG URUSAN / PROGRAM / OUTCOME / KEGIATAN / SUB KEGIATAN	INDIKATOR PROGRAM / KEGIATAN / SUB KEGIATAN	TARGET AKHIR PERIODE RENSTRA OPD	REALISASI CAPAIAN RENJA OPD TAHUN 2024	PRAKIRAAN CAPAIAN TARGET RENJA OPD TAHUN 2025	CAPAIAN KINERJA DAN KERANGKA PENDANAAN						KELOMPOK SASARAN	PRAKIRAAN MAJU RENCANA TAHUN 2027		PERANGKAT DAERAH PENANGGUNG JAWAB
							TARGET 2026	PAGU INDIKATIF (Rp)	LOKASI	SUMBER DANA	PRIORITAS			TARGET	PAGU INDIKATIF (Rp)	
											NASIONAL	DAERAH				
1	2	3	4	5	6	7	8	9	10	11	12	13	14	15	16	17
			Panjang Jaringan Irigasi Permukaan yang Dioperasikan dan Dipelihara				3,5 KM	0,00	Kab. Pati, Semua Kecamatan, Semua Kel/Desa	PENDAPATAN BAGI HASIL PAJAK KENDARAAN BERMOTOR	-	Penguatan Landasan Perekonomian Yang Berdaya Saing, Inklusif, Dan Berkelanjutan Penguatan ekonomi lokal dan infrastruktur dengan tetap mempertahankan kelestarian lingkungan	Daerah Irigasi di Kab. Pati		592.000.000,00	DINAS PEKERJAAN UMUM DAN PENATAAN RUANG
	1.03.02.2.02.0044	Operasional Kelembagaan Pengelola Irigasi														
			Jumlah Lembaga Pengelola Irigasi yang beroperasi				4 Lembaga	87.985.950,00	Kab. Pati, Semua Kecamatan, Semua Kel/Desa	INSENTIF FISKAL UNTUK PENGHARGAAN KINERJA TAHUN SEBELUMNYA, PENDAPATAN BAGI HASIL PAJAK KENDARAAN BERMOTOR	Melanjutkan pengembangan infrastruktur dan meningkatkan lapangan kerja yang berkualitas, mendorong kewirausahaan, mengembangkan industri kreatif serta mengembangkan agromaritim industri di sentra produksi melalui peran aktif koperasi.	Penguatan Landasan Tata Kelola Pemerintahan Berintegritas Dan Dinamis Penguatan ekonomi lokal dan infrastruktur dengan tetap mempertahankan kelestarian lingkungan	Daerah Irigasi di Kab. Pati		1.485.367.000,00	DINAS PEKERJAAN UMUM DAN PENATAAN RUANG
	1.03.02.2.02.0050	Penyusunan Dukungan Teknis bidang Irigasi dan Rawa														
			Jumlah Dukungan Teknis bidang Irigasi dan Rawa yang Disusun				1 Dokumen	0,00	Kab. Pati, Semua Kecamatan, Semua Kel/Desa	DANA ALOKASI UMUM (DAU), INSENTIF FISKAL UNTUK PENGHARGAAN KINERJA TAHUN SEBELUMNYA	-	Penguatan Landasan Tata Kelola Pemerintahan Berintegritas Dan Dinamis Penguatan ekonomi lokal dan infrastruktur dengan tetap mempertahankan kelestarian lingkungan	Daerah Irigasi di Kab. Pati		50.000.000,00	DINAS PEKERJAAN UMUM DAN PENATAAN RUANG
	1.03.02.2.02.0053	Rehabilitasi Bendung Irigasi														

NO	KODE	URUSAN / BIDANG URUSAN / PROGRAM / OUTCOME / KEGIATAN / SUB KEGIATAN	INDIKATOR PROGRAM / KEGIATAN / SUB KEGIATAN	TARGET AKHIR PERIODE RENSTRA OPD	REALISASI CAPAIAN RENJA OPD TAHUN 2024	PRAKIRAAN CAPAIAN TARGET RENJA OPD TAHUN 2025	CAPAIAN KINERJA DAN KERANGKA PENDANAAN						KELOMPOK SASARAN	PRAKIRAAN MAJU RENCANA TAHUN 2027		PERANGKAT DAERAH PENANGGUNG JAWAB
							TARGET 2026	PAGU INDIKATIF (Rp)	LOKASI	SUMBER DANA	PRIORITAS			TARGET	PAGU INDIKATIF (Rp)	
											NASIONAL	DAERAH				
1	2	3	4	5	6	7	8	9	10	11	12	13	14	15	16	17
			Jumlah Bendung Irigasi yang Direhabilitasi				7 UNIT	800.000.000,00	Kab. Pati, Semua Kecamatan, Semua Kel/Desa	INSENTIF FISKAL UNTUK PENGHARGAAN KINERJA TAHUN SEBELUMNYA, PENDAPATAN BAGI HASIL PAJAK KENDARAAN BERMOTOR	Melanjutkan pengembangan infrastruktur dan meningkatkan lapangan kerja yang berkualitas, mendorong kewirausahaan, mengembangkan industri kreatif serta mengembangkan agromaritim industri di sentra produksi melalui peran aktif koperasi.	Penguatan Landasan Perekonomian Yang Berdaya Saing, Inklusif, Dan Berkelanjutan Penguatan ekonomi lokal dan infrastruktur dengan tetap mempertahankan kelestarian lingkungan	Daerah Irigasi di Kab. Pati		212.443.000,00	DINAS PEKERJAAN UMUM DAN PENATAAN RUANG
3.	**1.03.03**	**PROGRAM PENGELOLAAN DAN PENGEMBANGAN SISTEM PENYEDIAAN AIR MINUM**					**100 %**	**0,00**							**5.558.512.000,00**	
	1.03.03.2.01	Pengelolaan dan Pengembangan Sistem Penyediaan Air Minum (SPAM) di Daerah Kabupaten/Kota	*Persentase Rumah Tangga yang terlayani Jaringan Perpipaan*	-			84.79 %	0,00			Melanjutkan pengembangan infrastruktur dan meningkatkan lapangan kerja yang berkualitas, mendorong kewirausahaan, mengembangkan industri kreatif serta mengembangkan agromaritim industri di sentra produksi melalui peran aktif koperasi.	Penguatan Landasan Perekonomian Yang Berdaya Saing, Inklusif, Dan Berkelanjutan Penguatan ekonomi lokal dan infrastruktur dengan tetap mempertahankan kelestarian lingkungan	Rumah Tangga di Wilayah Kab. Pati	-	5.558.512.000,00	DINAS PEKERJAAN UMUM DAN PENATAAN RUANG
	1.03.03.2.01.0024	Pembinaan dan Pemberdayaan Masyarakat dalam Pengelolaan dan Pengembangan Sistem Penyediaan Air Minum (SPAM)														

NO	KODE	URUSAN / BIDANG URUSAN / PROGRAM / OUTCOME / KEGIATAN / SUB KEGIATAN	INDIKATOR PROGRAM / KEGIATAN / SUB KEGIATAN	TARGET AKHIR PERIODE RENSTRA OPD	REALISASI CAPAIAN RENJA OPD TAHUN 2024	PRAKIRAAN CAPAIAN TARGET RENJA OPD TAHUN 2025	CAPAIAN KINERJA DAN KERANGKA PENDANAAN						KELOMPOK SASARAN	PRAKIRAAN MAJU RENCANA TAHUN 2027		PERANGKAT DAERAH PENANGGUNG JAWAB
							TARGET 2026	PAGU INDIKATIF (Rp)	LOKASI	SUMBER DANA	PRIORITAS			TARGET	PAGU INDIKATIF (Rp)	
											NASIONAL	DAERAH				
1	2	3	4	5	6	7	8	9	10	11	12	13	14	15	16	17
			Jumlah Masyarakat yang dibina dan diberdayakan dalam Pengelolaan dan Pengembangan Sistem Penyediaan Air Minum (SPAM)				20 Orang	0,00	Kab. Pati, Semua Kecamatan, Semua Kel/Desa	DANA ALOKASI UMUM (DAU)	Melanjutkan pengembangan infrastruktur dan meningkatkan lapangan kerja yang berkualitas, mendorong kewirausahaan, mengembangkan industri kreatif serta mengembangkan agromaritim industri di sentra produksi melalui peran aktif koperasi.	Penguatan Landasan Perekonomian Yang Berdaya Saing, Inklusif, Dan Berkelanjutan Penguatan ekonomi lokal dan infrastruktur dengan tetap mempertahankan kelestarian lingkungan	Rumah Tangga di Wilayah Kab. Pati		50.000.000,00	DINAS PEKERJAAN UMUM DAN PENATAAN RUANG
	1.03.03.2.01.0025	Penyusunan Rencana, Kebijakan, Strategi dan Teknis Sistem Penyediaan Air Minum (SPAM)														
			Jumlah Dokumen Rencana, Kebijakan, Strategi dan Teknis Sistem Penyediaan Air Minum (SPAM) yang disusun				20 Dokumen	0,00	Kab. Pati, Semua Kecamatan, Semua Kel/Desa	DANA ALOKASI UMUM (DAU)	Melanjutkan pengembangan infrastruktur dan meningkatkan lapangan kerja yang berkualitas, mendorong kewirausahaan, mengembangkan industri kreatif serta mengembangkan agromaritim industri di sentra produksi melalui peran aktif koperasi.	Penguatan Landasan Perekonomian Yang Berdaya Saing, Inklusif, Dan Berkelanjutan Penguatan ekonomi lokal dan infrastruktur dengan tetap mempertahankan kelestarian lingkungan	Rumah Tangga di Wilayah Kab. Pati		250.000.000,00	DINAS PEKERJAAN UMUM DAN PENATAAN RUANG
	1.03.03.2.01.0026	Peningkatan Sistem Penyediaan Air Minum (SPAM) Jaringan Perpipaan														

NO	KODE	URUSAN / BIDANG URUSAN / PROGRAM / OUTCOME / KEGIATAN / SUB KEGIATAN	INDIKATOR PROGRAM / KEGIATAN / SUB KEGIATAN	TARGET AKHIR PERIODE RENSTRA OPD	REALISASI CAPAIAN RENJA OPD TAHUN 2024	PRAKIRAAN CAPAIAN TARGET RENJA OPD TAHUN 2025	CAPAIAN KINERJA DAN KERANGKA PENDANAAN						KELOMPOK SASARAN	PRAKIRAAN MAJU RENCANA TAHUN 2027		PERANGKAT DAERAH PENANGGUNG JAWAB
							TARGET 2026	PAGU INDIKATIF (Rp)	LOKASI	SUMBER DANA	PRIORITAS			TARGET	PAGU INDIKATIF (Rp)	
											NASIONAL	DAERAH				
1	2	3	4	5	6	7	8	9	10	11	12	13	14	15	16	17
			Kapasitas Sistem Penyediaan Air Minum (SPAM) Jaringan Perpipaan yang ditingkatkan				650 Liter/Detik	0,00	Kab. Pati, Semua Kecamatan, Semua Kel/Desa	DANA ALOKASI UMUM (DAU), PBJT-KONSUMSI TENAGA LISTRIK DARI SUMBER LAIN	Melanjutkan pengembangan infrastruktur dan meningkatkan lapangan kerja yang berkualitas, mendorong kewirausahaan, mengembangkan industri kreatif serta mengembangkan agromaritim industri di sentra produksi melalui peran aktif koperasi.	Penguatan Landasan Perekonomian Yang Berdaya Saing, Inklusif, Dan Berkelanjutan Penguatan ekonomi lokal dan infrastruktur dengan tetap mempertahankan kelestarian lingkungan	Rumah Tangga di Wilayah Kab. Pati		5.008.512.000,00	DINAS PEKERJAAN UMUM DAN PENATAAN RUANG
	1.03.03.2.01.0028	Pembangunan Sistem Penyediaan Air Minum (SPAM) Jaringan Perpipaan														
			Kapasitas Sistem Penyediaan Air Minum (SPAM) Jaringan Perpipaan yang dibangun				500 Liter/Detik	0,00	Kab. Pati, Semua Kecamatan, Semua Kel/Desa	DANA ALOKASI UMUM (DAU)	-	Penguatan Landasan Tata Kelola Pemerintahan Berintegritas Dan Dinamis Penguatan ekonomi lokal dan infrastruktur dengan tetap mempertahankan kelestarian lingkungan	Rumah Tangga di Wilayah Kab. Pati		250.000.000,00	DINAS PEKERJAAN UMUM DAN PENATAAN RUANG
4.	**1.03.04**	**PROGRAM PENGEMBANGAN SISTEM DAN PENGELOLAAN PERSAMPAHAN REGIONAL**					**33,3 %**	**0,00**							**10.000.000.000,00**	

NO	KODE	URUSAN / BIDANG URUSAN / PROGRAM / OUTCOME / KEGIATAN / SUB KEGIATAN	INDIKATOR PROGRAM / KEGIATAN / SUB KEGIATAN	TARGET AKHIR PERIODE RENSTRA OPD	REALISASI CAPAIAN RENJA OPD TAHUN 2024	PRAKIRAAN CAPAIAN TARGET RENJA OPD TAHUN 2025	CAPAIAN KINERJA DAN KERANGKA PENDANAAN						KELOMPOK SASARAN	PRAKIRAAN MAJU RENCANA TAHUN 2027		PERANGKAT DAERAH PENANGGUNG JAWAB
							TARGET 2026	PAGU INDIKATIF (Rp)	LOKASI	SUMBER DANA	PRIORITAS			TARGET	PAGU INDIKATIF (Rp)	
											NASIONAL	DAERAH				
1	2	3	4	5	6	7	8	9	10	11	12	13	14	15	16	17
	1.03.04.2.01	Pengembangan Sistem dan Pengelolaan Persampahan di Daerah Kabupaten/Kota	*Kapasitas TPA/TPST/SPA/TPS-3R/TPS yang ditingkatkan kapasitas daya tampung TPA yang di Rehabilitasi*	-			1 Ton/hari 0 0	0,00			Melanjutkan pengembangan infrastruktur dan meningkatkan lapangan kerja yang berkualitas, mendorong kewirausahaan, mengembangkan industri kreatif serta mengembangkan agromaritim industri di sentra produksi melalui peran aktif koperasi.	Penguatan Landasan Perekonomian Yang Berdaya Saing, Inklusif, Dan Berkelanjutan Penguatan ekonomi lokal dan infrastruktur dengan tetap mempertahankan kelestarian lingkungan	Wilayah Kab. Pati	-	10.000.000.000,00	DINAS PEKERJAAN UMUM DAN PENATAAN RUANG
	1.03.04.2.01.0013	Peningkatan TPA/TPST/SPA/TPS-3R/TPS														
			Kapasitas TPA/TPST/SPA/TPS-3R/TPS yang ditingkatkan				40 Ton/hari	0,00	Kab. Pati, Semua Kecamatan, Semua Kel/Desa	DAK FISIK-BIDANG SANITASI-PENUGASAN	Melanjutkan pengembangan infrastruktur dan meningkatkan lapangan kerja yang berkualitas, mendorong kewirausahaan, mengembangkan industri kreatif serta mengembangkan agromaritim industri di sentra produksi melalui peran aktif koperasi.	Penguatan Landasan Perekonomian Yang Berdaya Saing, Inklusif, Dan Berkelanjutan Penguatan ekonomi lokal dan infrastruktur dengan tetap mempertahankan kelestarian lingkungan	Wilayah Kab. Pati		10.000.000.000,00	DINAS PEKERJAAN UMUM DAN PENATAAN RUANG
5.	**1.03.05**	**PROGRAM PENGELOLAAN DAN PENGEMBANGAN SISTEM AIR LIMBAH**					**100 % 18,95 %**	**0,00**							**4.267.993.000,00**	

NO	KODE	URUSAN / BIDANG URUSAN / PROGRAM / OUTCOME / KEGIATAN / SUB KEGIATAN	INDIKATOR PROGRAM / KEGIATAN / SUB KEGIATAN	TARGET AKHIR PERIODE RENSTRA OPD	REALISASI CAPAIAN RENJA OPD TAHUN 2024	PRAKIRAAN CAPAIAN TARGET RENJA OPD TAHUN 2025	CAPAIAN KINERJA DAN KERANGKA PENDANAAN						KELOMPOK SASARAN	PRAKIRAAN MAJU RENCANA TAHUN 2027		PERANGKAT DAERAH PENANGGUNG JAWAB
							TARGET 2026	PAGU INDIKATIF (Rp)	LOKASI	SUMBER DANA	PRIORITAS			TARGET	PAGU INDIKATIF (Rp)	
											NASIONAL	DAERAH				
1	2	3	4	5	6	7	8	9	10	11	12	13	14	15	16	17
	1.03.05.2.01	Pengelolaan dan Pengembangan Sistem Air Limbah Domestik dalam Daerah Kabupaten/Kota	*Kinerja penyediaan prasarana pengolahan lumpur tinja*	-			0.18 %	0,00			Melanjutkan pengembangan infrastruktur dan meningkatkan lapangan kerja yang berkualitas, mendorong kewirausahaan, mengembangkan industri kreatif serta mengembangkan agromaritim industri di sentra produksi melalui peran aktif koperasi.	Penguatan Landasan Tata Kelola Pemerintahan Berintegritas Dan Dinamis Penguatan ekonomi lokal dan infrastruktur dengan tetap mempertahankan kelestarian lingkungan	Rumah Tangga di Wilayah Kab. Pati	-	4.267.993.000,00	DINAS PEKERJAAN UMUM DAN PENATAAN RUANG
	1.03.05.2.01.0026	Fasilitasi Kerja Sama Penyelenggaraan Sistem Pengelolaan Air Limbah Domestik (SPALD) di Daerah Kabupaten/Kota														
			Jumlah Sistem Pengelolaan Air Limbah Domestik (SPALD) di Daerah Kabupaten/Kota yang Difasilitasi Kerja Sama				22 Unit	0,00	Kab. Pati, Semua Kecamatan, Semua Kel/Desa	PENDAPATAN BAGI HASIL PAJAK KENDARAAN BERMOTOR	Melanjutkan pengembangan infrastruktur dan meningkatkan lapangan kerja yang berkualitas, mendorong kewirausahaan, mengembangkan industri kreatif serta mengembangkan agromaritim industri di sentra produksi melalui peran aktif koperasi.	Penguatan Landasan Tata Kelola Pemerintahan Berintegritas Dan Dinamis Penguatan ekonomi lokal dan infrastruktur dengan tetap mempertahankan kelestarian lingkungan	Rumah Tangga di Wilayah Kab. Pati		50.000.000,00	DINAS PEKERJAAN UMUM DAN PENATAAN RUANG
	1.03.05.2.01.0037	Penyediaan Sarana Pengangkutan Lumpur Tinja														

NO	KODE	URUSAN / BIDANG URUSAN / PROGRAM / OUTCOME / KEGIATAN / SUB KEGIATAN	INDIKATOR PROGRAM / KEGIATAN / SUB KEGIATAN	TARGET AKHIR PERIODE RENSTRA OPD	REALISASI CAPAIAN RENJA OPD TAHUN 2024	PRAKIRAAN CAPAIAN TARGET RENJA OPD TAHUN 2025	CAPAIAN KINERJA DAN KERANGKA PENDANAAN						KELOMPOK SASARAN	PRAKIRAAN MAJU RENCANA TAHUN 2027		PERANGKAT DAERAH PENANGGUNG JAWAB
							TARGET 2026	PAGU INDIKATIF (Rp)	LOKASI	SUMBER DANA	PRIORITAS			TARGET	PAGU INDIKATIF (Rp)	
											NASIONAL	DAERAH				
1	2	3	4	5	6	7	8	9	10	11	12	13	14	15	16	17
			Jumlah Sarana Pengangkutan Lumpur Tinja yang Disediakan				3 Unit	0,00	Kab. Pati, Semua Kecamatan, Semua Kel/Desa	PENDAPATAN BAGI HASIL PAJAK KENDARAAN BERMOTOR	Melanjutkan pengembangan infrastruktur dan meningkatkan lapangan kerja yang berkualitas, mendorong kewirausahaan, mengembangkan industri kreatif serta mengembangkan agromaritim industri di sentra produksi melalui peran aktif koperasi.	Penguatan Landasan Perekonomian Yang Berdaya Saing, Inklusif, Dan Berkelanjutan Penguatan ekonomi lokal dan infrastruktur dengan tetap mempertahankan kelestarian lingkungan	Rumah Tangga di Wilayah Kab. Pati		60.000.000,00	DINAS PEKERJAAN UMUM DAN PENATAAN RUANG
	1.03.05.2.01.0038	Operasi dan Pemeliharaan Sistem Pengelolaan Air Limbah Domestik (SPALD)														
			Jumlah Sistem Pengelolaan Air Limbah Domestik (SPALD) yang Dioperasikan dan Dipelihara				1 Unit	0,00	Kab. Pati, Semua Kecamatan, Semua Kel/Desa	RETRIBUSI DAERAH - LRA	Melanjutkan pengembangan infrastruktur dan meningkatkan lapangan kerja yang berkualitas, mendorong kewirausahaan, mengembangkan industri kreatif serta mengembangkan agromaritim industri di sentra produksi melalui peran aktif koperasi.	Penguatan Landasan Tata Kelola Pemerintahan Berintegritas Dan Dinamis Penguatan ekonomi lokal dan infrastruktur dengan tetap mempertahankan kelestarian lingkungan	Rumah Tangga di Wilayah Kab. Pati		150.000.000,00	DINAS PEKERJAAN UMUM DAN PENATAAN RUANG
	1.03.05.2.01.0040	Pembinaan dan Pemberdayaan Masyarakat dalam Pengembangan Sistem Pengelolaan Air Limbah Domestik (SPALD)														

NO	KODE	URUSAN / BIDANG URUSAN / PROGRAM / OUTCOME / KEGIATAN / SUB KEGIATAN	INDIKATOR PROGRAM / KEGIATAN / SUB KEGIATAN	TARGET AKHIR PERIODE RENSTRA OPD	REALISASI CAPAIAN RENJA OPD TAHUN 2024	PRAKIRAAN CAPAIAN TARGET RENJA OPD TAHUN 2025	CAPAIAN KINERJA DAN KERANGKA PENDANAAN						KELOMPOK SASARAN	PRAKIRAAN MAJU RENCANA TAHUN 2027		PERANGKAT DAERAH PENANGGUNG JAWAB
							TARGET 2026	PAGU INDIKATIF (Rp)	LOKASI	SUMBER DANA	PRIORITAS			TARGET	PAGU INDIKATIF (Rp)	
											NASIONAL	DAERAH				
1	2	3	4	5	6	7	8	9	10	11	12	13	14	15	16	17
			Jumlah Masyarakat yang dibina dan diberdayakan dalam Pengembangan Sistem Pengelolaan Air Limbah Domestik (SPALD)				35 Orang	0,00	Kab. Pati, Semua Kecamatan, Semua Kel/Desa	PENDAPATAN BAGI HASIL PAJAK KENDARAAN BERMOTOR	Melanjutkan pengembangan infrastruktur dan meningkatkan lapangan kerja yang berkualitas, mendorong kewirausahaan, mengembangkan industri kreatif serta mengembangkan agromaritim industri di sentra produksi melalui peran aktif koperasi.	Penguatan Landasan Perekonomian Yang Berdaya Saing, Inklusif, Dan Berkelanjutan Penguatan ekonomi lokal dan infrastruktur dengan tetap mempertahankan kelestarian lingkungan	Rumah Tangga di Wilayah Kab. Pati		50.000.000,00	DINAS PEKERJAAN UMUM DAN PENATAAN RUANG
	1.03.05.2.01.0044	Penyediaan Unit pengolahan setempat														
			Jumlah Rumah Tangga yang memiliki fasilitas buang air besar individual dengan kloset leher angsa dan unit pengolahan setempat anaerob (yang dapat berupa tangki septik dengan pengolahan lanjutan/sesuai SNI 2398) atau unit pengolahan setempat aerob.				575 Rumah Tangga	0,00	Kab. Pati, Semua Kecamatan, Semua Kel/Desa	DANA ALOKASI UMUM (DAU)	-	Penguatan Landasan Tata Kelola Pemerintahan Berintegritas Dan Dinamis Penguatan ekonomi lokal dan infrastruktur dengan tetap mempertahankan kelestarian lingkungan	Rumah Tangga di Wilayah Kab. Pati		3.957.993.000,00	DINAS PEKERJAAN UMUM DAN PENATAAN RUANG
6.	**1.03.06**	**PROGRAM PENGELOLAAN DAN PENGEMBANGAN SISTEM DRAINASE**					**13,617 %**	**0,00**							**3.225.152.000,00**	

NO	KODE	URUSAN / BIDANG URUSAN / PROGRAM / OUTCOME / KEGIATAN / SUB KEGIATAN	INDIKATOR PROGRAM / KEGIATAN / SUB KEGIATAN	TARGET AKHIR PERIODE RENSTRA OPD	REALISASI CAPAIAN RENJA OPD TAHUN 2024	PRAKIRAAN CAPAIAN TARGET RENJA OPD TAHUN 2025	CAPAIAN KINERJA DAN KERANGKA PENDANAAN						KELOMPOK SASARAN	PRAKIRAAN MAJU RENCANA TAHUN 2027		PERANGKAT DAERAH PENANGGUNG JAWAB
							TARGET 2026	PAGU INDIKATIF (Rp)	LOKASI	SUMBER DANA	PRIORITAS			TARGET	PAGU INDIKATIF (Rp)	
											NASIONAL	DAERAH				
1	2	3	4	5	6	7	8	9	10	11	12	13	14	15	16	17
	1.03.06.2.01	Pengelolaan dan Pengembangan Sistem Drainase yang Terhubung Langsung dengan Sungai dalam Daerah Kabupaten/Kota	*Panjang drainase yang terbangun dan/atau beroperasi*	-			10300 m	0,00			Melanjutkan pengembangan infrastruktur dan meningkatkan lapangan kerja yang berkualitas, mendorong kewirausahaan, mengembangkan industri kreatif serta mengembangkan agromaritim industri di sentra produksi melalui peran aktif koperasi.	Penguatan Landasan Tata Kelola Pemerintahan Berintegritas Dan Dinamis Penguatan ekonomi lokal dan infrastruktur dengan tetap mempertahankan kelestarian lingkungan	Drainase di wilayah Kab. Pati	-	3.225.152.000,00	DINAS PEKERJAAN UMUM DAN PENATAAN RUANG
	1.03.06.2.01.0012	Pembangunan Sistem Drainase Lingkungan														
			Panjang Saluran Drainase Lingkungan yang Dibangun				6250 M	0,00	Kab. Pati, Semua Kecamatan, Semua Kel/Desa	DANA ALOKASI UMUM (DAU), PBJT-KONSUMSI TENAGA LISTRIK DARI SUMBER LAIN, PENDAPATAN BAGI HASIL PAJAK KENDARAAN BERMOTOR	Melanjutkan pengembangan infrastruktur dan meningkatkan lapangan kerja yang berkualitas, mendorong kewirausahaan, mengembangkan industri kreatif serta mengembangkan agromaritim industri di sentra produksi melalui peran aktif koperasi.	Penguatan Landasan Tata Kelola Pemerintahan Berintegritas Dan Dinamis Penguatan ekonomi lokal dan infrastruktur dengan tetap mempertahankan kelestarian lingkungan	Drainase di wilayah Kab. Pati		2.562.576.000,00	DINAS PEKERJAAN UMUM DAN PENATAAN RUANG
	1.03.06.2.01.0019	Operasi dan Pemeliharaan Sistem Drainase Lingkungan														

NO	KODE	URUSAN / BIDANG URUSAN / PROGRAM / OUTCOME / KEGIATAN / SUB KEGIATAN	INDIKATOR PROGRAM / KEGIATAN / SUB KEGIATAN	TARGET AKHIR PERIODE RENSTRA OPD	REALISASI CAPAIAN RENJA OPD TAHUN 2024	PRAKIRAAN CAPAIAN TARGET RENJA OPD TAHUN 2025	CAPAIAN KINERJA DAN KERANGKA PENDANAAN						KELOMPOK SASARAN	PRAKIRAAN MAJU RENCANA TAHUN 2027		PERANGKAT DAERAH PENANGGUNG JAWAB
							TARGET 2026	PAGU INDIKATIF (Rp)	LOKASI	SUMBER DANA	PRIORITAS			TARGET	PAGU INDIKATIF (Rp)	
											NASIONAL	DAERAH				
1	2	3	4	5	6	7	8	9	10	11	12	13	14	15	16	17
			Panjang Sistem Drainase Lingkungan yang Beroperasi dan Terpelihara				1550 Meter	0,00	Kab. Pati, Semua Kecamatan, Semua Kel/Desa	PENDAPATAN BAGI HASIL PAJAK KENDARAAN BERMOTOR	Melanjutkan pengembangan infrastruktur dan meningkatkan lapangan kerja yang berkualitas, mendorong kewirausahaan, mengembangkan industri kreatif serta mengembangkan agromaritim industri di sentra produksi melalui peran aktif koperasi.	Penguatan Landasan Tata Kelola Pemerintahan Berintegritas Dan Dinamis Penguatan ekonomi lokal dan infrastruktur dengan tetap mempertahankan kelestarian lingkungan	Drainase di wilayah Kab. Pati		562.576.000,00	DINAS PEKERJAAN UMUM DAN PENATAAN RUANG
	1.03.06.2.01.0023	Penyusunan Rencana, Kebijakan, Strategi dan Teknis Sistem Drainase Lingkungan														
			Jumlah Dokumen Rencana, Kebijakan, Strategi dan Teknis Sistem Drainase Lingkungan yang disusun				1 Dokumen	0,00	Kab. Pati, Semua Kecamatan, Semua Kel/Desa	DANA ALOKASI UMUM (DAU)	-	Penguatan Landasan Perekonomian Yang Berdaya Saing, Inklusif, Dan Berkelanjutan Penguatan ekonomi lokal dan infrastruktur dengan tetap mempertahankan kelestarian lingkungan	Drainase di wilayah Kab. Pati		100.000.000,00	DINAS PEKERJAAN UMUM DAN PENATAAN RUANG
7.	**1.03.08**	**PROGRAM PENATAAN BANGUNAN GEDUNG**					**87,63 %**	**155.953.356.000,00**							**11.578.062.000,00**	

NO	KODE	URUSAN / BIDANG URUSAN / PROGRAM / OUTCOME / KEGIATAN / SUB KEGIATAN	INDIKATOR PROGRAM / KEGIATAN / SUB KEGIATAN	TARGET AKHIR PERIODE RENSTRA OPD	REALISASI CAPAIAN RENJA OPD TAHUN 2024	PRAKIRAAN CAPAIAN TARGET RENJA OPD TAHUN 2025	CAPAIAN KINERJA DAN KERANGKA PENDANAAN						KELOMPOK SASARAN	PRAKIRAAN MAJU RENCANA TAHUN 2027		PERANGKAT DAERAH PENANGGUNG JAWAB
							TARGET 2026	PAGU INDIKATIF (Rp)	LOKASI	SUMBER DANA	PRIORITAS			TARGET	PAGU INDIKATIF (Rp)	
											NASIONAL	DAERAH				
1	2	3	4	5	6	7	8	9	10	11	12	13	14	15	16	17
	1.03.08.2.01	Penyelenggaraan Bangunan Gedung di Wilayah Daerah Kabupaten/Kota, Pemberian Izin Mendirikan Bangunan (IMB) dan Sertifikat Laik Fungsi Bangunan Gedung	*Jumlah unit gedung pemerintahan yang dibangun dan mendapatkan rekomendasi*	-			4 unit	155.953.356.000,00			Melanjutkan pengembangan infrastruktur dan meningkatkan lapangan kerja yang berkualitas, mendorong kewirausahaan, mengembangkan industri kreatif serta mengembangkan agromaritim industri di sentra produksi melalui peran aktif koperasi.	Penguatan Landasan Tata Kelola Pemerintahan Berintegritas Dan Dinamis Penguatan ekonomi lokal dan infrastruktur dengan tetap mempertahankan kelestarian lingkungan	Gedung di Wilayah Kab.Pati	-	11.578.062.000,00	DINAS PEKERJAAN UMUM DAN PENATAAN RUANG
	1.03.08.2.01.0017	Pengubahsuaian Bangunan Gedung untuk Kepentingan Strategis Daerah Kabupaten/Kota														
			Jumlah Bangunan Gedung untuk Kepentingan Strategis Daerah Kabupaten/Kota yang Diubahsuaikan				6 Bangunan Gedung	23.374.016.000,00	Kab. Pati, Semua Kecamatan, Semua Kel/Desa	PAJAK DAERAH, DANA ALOKASI UMUM (DAU), PENDAPATAN BAGI HASIL PAJAK KENDARAAN BERMOTOR	Melanjutkan pengembangan infrastruktur dan meningkatkan lapangan kerja yang berkualitas, mendorong kewirausahaan, mengembangkan industri kreatif serta mengembangkan agromaritim industri di sentra produksi melalui peran aktif koperasi.	Penguatan Landasan Tata Kelola Pemerintahan Berintegritas Dan Dinamis Penguatan ekonomi lokal dan infrastruktur dengan tetap mempertahankan kelestarian lingkungan	Gedung di Wilayah Kab.Pati		508.700.000,00	DINAS PEKERJAAN UMUM DAN PENATAAN RUANG
	1.03.08.2.01.0018	Pemeliharaan, Perawatan, dan Pemeriksaan Berkala Bangunan Gedung untuk Kepentingan Strategis Daerah Kabupaten/Kota														

NO	KODE	URUSAN / BIDANG URUSAN / PROGRAM / OUTCOME / KEGIATAN / SUB KEGIATAN	INDIKATOR PROGRAM / KEGIATAN / SUB KEGIATAN	TARGET AKHIR PERIODE RENSTRA OPD	REALISASI CAPAIAN RENJA OPD TAHUN 2024	PRAKIRAAN CAPAIAN TARGET RENJA OPD TAHUN 2025	CAPAIAN KINERJA DAN KERANGKA PENDANAAN						KELOMPOK SASARAN	PRAKIRAAN MAJU RENCANA TAHUN 2027		PERANGKAT DAERAH PENANGGUNG JAWAB
							TARGET 2026	PAGU INDIKATIF (Rp)	LOKASI	SUMBER DANA	PRIORITAS			TARGET	PAGU INDIKATIF (Rp)	
											NASIONAL	DAERAH				
1	2	3	4	5	6	7	8	9	10	11	12	13	14	15	16	17
			Jumlah Bangunan Gedung untuk Kepentingan Strategis Kabupaten/Kota yang Dipelihara, Dirawat, dan Diperiksa Berkala				1 Bangunan Gedung	0,00	Kab. Pati, Semua Kecamatan, Semua Kel/Desa	DANA ALOKASI UMUM (DAU), PENDAPATAN BAGI HASIL PAJAK KENDARAAN BERMOTOR	Melanjutkan pengembangan infrastruktur dan meningkatkan lapangan kerja yang berkualitas, mendorong kewirausahaan, mengembangkan industri kreatif serta mengembangkan agromaritim industri di sentra produksi melalui peran aktif koperasi.	Penguatan Landasan Perekonomian Yang Berdaya Saing, Inklusif, Dan Berkelanjutan Penguatan ekonomi lokal dan infrastruktur dengan tetap mempertahankan kelestarian lingkungan	Gedung di Wilayah Kab.Pati		424.876.000,00	DINAS PEKERJAAN UMUM DAN PENATAAN RUANG
	1.03.08.2.01.0021	Pembangunan, Pemanfaatan, Pelestariaan dan Pembongkaran Bangunan Gedung untuk Kepentingan Strategis Daerah Kabupaten/Kota														
			Jumlah Dokumen Pembangunan, Pemanfaatan, Pelestariaan dan Pembongkaran Bangunan Gedung untuk Kepentingan Strategis Daerah Kabupaten/Kota				4 Dokumen	132.579.340.000,00	Kab. Pati, Semua Kecamatan, Semua Kel/Desa	PAJAK DAERAH, DANA ALOKASI UMUM (DAU), PENDAPATAN BAGI HASIL PAJAK KENDARAAN BERMOTOR	Melanjutkan pengembangan infrastruktur dan meningkatkan lapangan kerja yang berkualitas, mendorong kewirausahaan, mengembangkan industri kreatif serta mengembangkan agromaritim industri di sentra produksi melalui peran aktif koperasi.	Penguatan Landasan Perekonomian Yang Berdaya Saing, Inklusif, Dan Berkelanjutan Penguatan ekonomi lokal dan infrastruktur dengan tetap mempertahankan kelestarian lingkungan	Gedung di Wilayah Kab.Pati		10.007.161.000,00	DINAS PEKERJAAN UMUM DAN PENATAAN RUANG
	1.03.08.2.01.0023	Penyelenggaraan Penerbitan Persetujuan Bangunan Gedung (PBG), Sertifikat Laik Fungsi (SLF), Surat Bukti Kepemilikan Bangunan Gedung (SBKBG), Rencana Teknis Pembongkaran Bangunan Gedung (RTB), Tim Profesi Ahli (TPA), Tim Penilai Teknis (TPT), Penilik, dan Pendataan Bangunan Gedung melalui SIMBG														

NO	KODE	URUSAN / BIDANG URUSAN / PROGRAM / OUTCOME / KEGIATAN / SUB KEGIATAN	INDIKATOR PROGRAM / KEGIATAN / SUB KEGIATAN	TARGET AKHIR PERIODE RENSTRA OPD	REALISASI CAPAIAN RENJA OPD TAHUN 2024	PRAKIRAAN CAPAIAN TARGET RENJA OPD TAHUN 2025	CAPAIAN KINERJA DAN KERANGKA PENDANAAN						KELOMPOK SASARAN	PRAKIRAAN MAJU RENCANA TAHUN 2027		PERANGKAT DAERAH PENANGGUNG JAWAB
							TARGET 2026	PAGU INDIKATIF (Rp)	LOKASI	SUMBER DANA	PRIORITAS			TARGET	PAGU INDIKATIF (Rp)	
											NASIONAL	DAERAH				
1	2	3	4	5	6	7	8	9	10	11	12	13	14	15	16	17
			Jumlah Penerbitan Persetujuan Bangunan Gedung (PBG), Sertifikat Laik Fungsi (SLF), Surat Bukti Kepemilikan Bangunan Gedung (SBKBG), Rencana Teknis Pembongkaran Bangunan Gedung (RTB), Tim Profesi Ahli (TPA), Tim Penilai Teknis (TPT), Penilik, dan Pendataan Bangunan Gedung melalui SIMBG				150 Dokumen	0,00	Kab. Pati, Semua Kecamatan, Semua Kel/Desa	DANA ALOKASI UMUM (DAU)	Melanjutkan pengembangan infrastruktur dan meningkatkan lapangan kerja yang berkualitas, mendorong kewirausahaan, mengembangkan industri kreatif serta mengembangkan agromaritim industri di sentra produksi melalui peran aktif koperasi.	Penguatan Landasan Perekonomian Yang Berdaya Saing, Inklusif, Dan Berkelanjutan Penguatan ekonomi lokal dan infrastruktur dengan tetap mempertahankan kelestarian lingkungan	Gedung di Wilayah Kab.Pati		637.325.000,00	DINAS PEKERJAAN UMUM DAN PENATAAN RUANG
8.	**1.03.10**	**PROGRAM PENYELENGGARAAN JALAN**					**77,95 %**	**232.815.000.000,00**							**124.506.000.000,00**	
	1.03.10.2.01	Penyelenggaraan Jalan Kabupaten/Kota	*Panjang Jalan Kondisi Mantap* *Panjang Jembatan Kondisi Mantap*	-			1032,155 Km 5547,57 m	232.815.000.000,00			Melanjutkan pengembangan infrastruktur dan meningkatkan lapangan kerja yang berkualitas, mendorong kewirausahaan, mengembangkan industri kreatif serta mengembangkan agromaritim industri di sentra produksi melalui peran aktif koperasi.	Penguatan Landasan Perekonomian Yang Berdaya Saing, Inklusif, Dan Berkelanjutan Penguatan ekonomi lokal dan infrastruktur dengan tetap mempertahankan kelestarian lingkungan	Jalan dan Jembatan Rusak di Wilayah Kab Pati	-	124.506.000.000,00	DINAS PEKERJAAN UMUM DAN PENATAAN RUANG
	1.03.10.2.01.0029	Penyusunan Rencana, Kebijakan, Strategi dan Teknis Pengembangan Jaringan Jalan serta Perencanaan Teknis Penyelenggaraan Jalan dan Jembatan														

NO	KODE	URUSAN / BIDANG URUSAN / PROGRAM / OUTCOME / KEGIATAN / SUB KEGIATAN	INDIKATOR PROGRAM / KEGIATAN / SUB KEGIATAN	TARGET AKHIR PERIODE RENSTRA OPD	REALISASI CAPAIAN RENJA OPD TAHUN 2024	PRAKIRAAN CAPAIAN TARGET RENJA OPD TAHUN 2025	CAPAIAN KINERJA DAN KERANGKA PENDANAAN						KELOMPOK SASARAN	PRAKIRAAN MAJU RENCANA TAHUN 2027		PERANGKAT DAERAH PENANGGUNG JAWAB
							TARGET 2026	PAGU INDIKATIF (Rp)	LOKASI	SUMBER DANA	PRIORITAS			TARGET	PAGU INDIKATIF (Rp)	
											NASIONAL	DAERAH				
1	2	3	4	5	6	7	8	9	10	11	12	13	14	15	16	17
			Jumlah Dokumen Rencana, Kebijakan, Strategi dan Teknis Pengembangan Jaringan Jalan serta Perencanaan Teknis Penyelenggaraan Jalan dan Jembatan yang Disusun				5 Dokumen	0,00	Kab. Pati, Semua Kecamatan, Semua Kel/Desa	DANA ALOKASI UMUM (DAU), PBJT-KONSUMSI TENAGA LISTRIK DARI SUMBER LAIN	Melanjutkan pengembangan infrastruktur dan meningkatkan lapangan kerja yang berkualitas, mendorong kewirausahaan, mengembangkan industri kreatif serta mengembangkan agromaritim industri di sentra produksi melalui peran aktif koperasi.	Penguatan Landasan Perekonomian Yang Berdaya Saing, Inklusif, Dan Berkelanjutan Penguatan ekonomi lokal dan infrastruktur dengan tetap mempertahankan kelestarian lingkungan	Jalan dan Jembatan Rusak di Wilayah Kab Pati		80.000.000,00	DINAS PEKERJAAN UMUM DAN PENATAAN RUANG
	1.03.10.2.01.0043	Survey Kondisi Jalan/Jembatan														
			Panjang Jalan/Jembatan yang Disurvey Kondisinya				6 KM	0,00	Kab. Pati, Semua Kecamatan, Semua Kel/Desa	DANA ALOKASI UMUM (DAU)	Melanjutkan pengembangan infrastruktur dan meningkatkan lapangan kerja yang berkualitas, mendorong kewirausahaan, mengembangkan industri kreatif serta mengembangkan agromaritim industri di sentra produksi melalui peran aktif koperasi.	Penguatan Landasan Tata Kelola Pemerintahan Berintegritas Dan Dinamis Penguatan ekonomi lokal dan infrastruktur dengan tetap mempertahankan kelestarian lingkungan	Jalan dan Jembatan Rusak di Wilayah Kab Pati		212.000.000,00	DINAS PEKERJAAN UMUM DAN PENATAAN RUANG
	1.03.10.2.01.0049	Pelebaran Jembatan														

NO	KODE	URUSAN / BIDANG URUSAN / PROGRAM / OUTCOME / KEGIATAN / SUB KEGIATAN	INDIKATOR PROGRAM / KEGIATAN / SUB KEGIATAN	TARGET AKHIR PERIODE RENSTRA OPD	REALISASI CAPAIAN RENJA OPD TAHUN 2024	PRAKIRAAN CAPAIAN TARGET RENJA OPD TAHUN 2025	CAPAIAN KINERJA DAN KERANGKA PENDANAAN						KELOMPOK SASARAN	PRAKIRAAN MAJU RENCANA TAHUN 2027		PERANGKAT DAERAH PENANGGUNG JAWAB
							TARGET 2026	PAGU INDIKATIF (Rp)	LOKASI	SUMBER DANA	PRIORITAS			TARGET	PAGU INDIKATIF (Rp)	
											NASIONAL	DAERAH				
1	2	3	4	5	6	7	8	9	10	11	12	13	14	15	16	17
			Panjang jembatan yang dilebarkan				5 Meter	0,00	Kab. Pati, Semua Kecamatan, Semua Kel/Desa	LAIN-LAIN PAD YANG SAH, DANA ALOKASI UMUM (DAU)	Melanjutkan pengembangan infrastruktur dan meningkatkan lapangan kerja yang berkualitas, mendorong kewirausahaan, mengembangkan industri kreatif serta mengembangkan agromaritim industri di sentra produksi melalui peran aktif koperasi.	Penguatan Landasan Tata Kelola Pemerintahan Berintegritas Dan Dinamis Penguatan ekonomi lokal dan infrastruktur dengan tetap mempertahankan kelestarian lingkungan	Jalan dan Jembatan Rusak di Wilayah Kab Pati		481.000.000,00	DINAS PEKERJAAN UMUM DAN PENATAAN RUANG
	1.03.10.2.01.0051	Pemeliharaan Rutin Jalan														
			Panjang Jalan yang Dipelihara Secara Rutin				36 KM	0,00	Kab. Pati, Semua Kecamatan, Semua Kel/Desa	SISA LEBIH PERHITUNGAN ANGGARAN TAHUN SEBELUMNYA, DANA ALOKASI UMUM (DAU), PBJT-KONSUMSI TENAGA LISTRIK DARI SUMBER LAIN, OPSEN PKB	Melanjutkan pengembangan infrastruktur dan meningkatkan lapangan kerja yang berkualitas, mendorong kewirausahaan, mengembangkan industri kreatif serta mengembangkan agromaritim industri di sentra produksi melalui peran aktif koperasi.	Penguatan Landasan Tata Kelola Pemerintahan Berintegritas Dan Dinamis Penguatan ekonomi lokal dan infrastruktur dengan tetap mempertahankan kelestarian lingkungan	Jalan dan Jembatan Rusak di Wilayah Kab Pati		5.190.000.000,00	DINAS PEKERJAAN UMUM DAN PENATAAN RUANG
	1.03.10.2.01.0052	Pemantauan dan Evaluasi Penyelenggaraan Jalan Kewenangan Kabupaten/Kota dan Desa														

NO	KODE	URUSAN / BIDANG URUSAN / PROGRAM / OUTCOME / KEGIATAN / SUB KEGIATAN	INDIKATOR PROGRAM / KEGIATAN / SUB KEGIATAN	TARGET AKHIR PERIODE RENSTRA OPD	REALISASI CAPAIAN RENJA OPD TAHUN 2024	PRAKIRAAN CAPAIAN TARGET RENJA OPD TAHUN 2025	CAPAIAN KINERJA DAN KERANGKA PENDANAAN						KELOMPOK SASARAN	PRAKIRAAN MAJU RENCANA TAHUN 2027		PERANGKAT DAERAH PENANGGUNG JAWAB
							TARGET 2026	PAGU INDIKATIF (Rp)	LOKASI	SUMBER DANA	PRIORITAS			TARGET	PAGU INDIKATIF (Rp)	
											NASIONAL	DAERAH				
1	2	3	4	5	6	7	8	9	10	11	12	13	14	15	16	17
			Panjang Jalan Kewenangan Kabupaten/Kota dan Desa yang Dipantau dan Dievaluasi Penyelenggaraannya				2 KM	0,00	Kab. Pati, Semua Kecamatan, Semua Kel/Desa	DANA ALOKASI UMUM (DAU), DAK FISIK-BIDANG JALAN-PENUGASAN-JALAN	Melanjutkan pengembangan infrastruktur dan meningkatkan lapangan kerja yang berkualitas, mendorong kewirausahaan, mengembangkan industri kreatif serta mengembangkan agromaritim industri di sentra produksi melalui peran aktif koperasi.	Penguatan Landasan Tata Kelola Pemerintahan Berintegritas Dan Dinamis Penguatan ekonomi lokal dan infrastruktur dengan tetap mempertahankan kelestarian lingkungan	Jalan dan Jembatan Rusak di Wilayah Kab Pati		318.000.000,00	DINAS PEKERJAAN UMUM DAN PENATAAN RUANG
	1.03.10.2.01.0055	Rehabilitasi Jalan														
			Panjang Jalan yang Direhabilitasi				55 KM	230.615.000.000,00	Kab. Pati, Semua Kecamatan, Semua Kel/Desa	PAJAK DAERAH, SISA LEBIH PERHITUNGAN ANGGARAN TAHUN SEBELUMNYA, OPSEN PAJAK KENDARAAN BERMOTOR (PKB), DANA ALOKASI UMUM (DAU), INSENTIF FISKAL UNTUK PENGHARGAAN KINERJA TAHUN SEBELUMNYA, PENDAPATAN BAGI HASIL PAJAK KENDARAAN BERMOTOR	Melanjutkan pengembangan infrastruktur dan meningkatkan lapangan kerja yang berkualitas, mendorong kewirausahaan, mengembangkan industri kreatif serta mengembangkan agromaritim industri di sentra produksi melalui peran aktif koperasi.	Penguatan Landasan Tata Kelola Pemerintahan Berintegritas Dan Dinamis Penguatan ekonomi lokal dan infrastruktur dengan tetap mempertahankan kelestarian lingkungan	Jalan dan Jembatan Rusak di Wilayah Kab Pati		28.678.000.000,00	DINAS PEKERJAAN UMUM DAN PENATAAN RUANG
	1.03.10.2.01.0057	Penggantian Jembatan														

NO	KODE	URUSAN / BIDANG URUSAN / PROGRAM / OUTCOME / KEGIATAN / SUB KEGIATAN	INDIKATOR PROGRAM / KEGIATAN / SUB KEGIATAN	TARGET AKHIR PERIODE RENSTRA OPD	REALISASI CAPAIAN RENJA OPD TAHUN 2024	PRAKIRAAN CAPAIAN TARGET RENJA OPD TAHUN 2025	CAPAIAN KINERJA DAN KERANGKA PENDANAAN						KELOMPOK SASARAN	PRAKIRAAN MAJU RENCANA TAHUN 2027		PERANGKAT DAERAH PENANGGUNG JAWAB
							TARGET 2026	PAGU INDIKATIF (Rp)	LOKASI	SUMBER DANA	PRIORITAS			TARGET	PAGU INDIKATIF (Rp)	
											NASIONAL	DAERAH				
1	2	3	4	5	6	7	8	9	10	11	12	13	14	15	16	17
			Panjang Jembatan yang dilakukan penggantian				1 Meter	2.200.000.000,00	Kab. Pati, Semua Kecamatan, Semua Kel/Desa	DANA ALOKASI UMUM (DAU), OPSEN PKB	Melanjutkan pengembangan infrastruktur dan meningkatkan lapangan kerja yang berkualitas, mendorong kewirausahaan, mengembangkan industri kreatif serta mengembangkan agromaritim industri di sentra produksi melalui peran aktif koperasi.	Penguatan Landasan Tata Kelola Pemerintahan Berintegritas Dan Dinamis Penguatan ekonomi lokal dan infrastruktur dengan tetap mempertahankan kelestarian lingkungan	Jalan dan Jembatan Rusak di Wilayah Kab Pati		2.032.000.000,00	DINAS PEKERJAAN UMUM DAN PENATAAN RUANG
	1.03.10.2.01.0058	Rehabilitasi Jembatan														
			Panjang Jembatan yang Direhabilitasi				15 Meter	0,00	Kab. Pati, Semua Kecamatan, Semua Kel/Desa	DANA ALOKASI UMUM (DAU)	Melanjutkan pengembangan infrastruktur dan meningkatkan lapangan kerja yang berkualitas, mendorong kewirausahaan, mengembangkan industri kreatif serta mengembangkan agromaritim industri di sentra produksi melalui peran aktif koperasi.	Penguatan Landasan Tata Kelola Pemerintahan Berintegritas Dan Dinamis Penguatan ekonomi lokal dan infrastruktur dengan tetap mempertahankan kelestarian lingkungan	Jalan dan Jembatan Rusak di Wilayah Kab Pati		692.000.000,00	DINAS PEKERJAAN UMUM DAN PENATAAN RUANG
	1.03.10.2.01.0060	Pengawasan Penyelenggaraan Jalan Kewenangan Kabupaten/Kota dan Desa														

NO	KODE	URUSAN / BIDANG URUSAN / PROGRAM / OUTCOME / KEGIATAN / SUB KEGIATAN	INDIKATOR PROGRAM / KEGIATAN / SUB KEGIATAN	TARGET AKHIR PERIODE RENSTRA OPD	REALISASI CAPAIAN RENJA OPD TAHUN 2024	PRAKIRAAN CAPAIAN TARGET RENJA OPD TAHUN 2025	CAPAIAN KINERJA DAN KERANGKA PENDANAAN						KELOMPOK SASARAN	PRAKIRAAN MAJU RENCANA TAHUN 2027		PERANGKAT DAERAH PENANGGUNG JAWAB
							TARGET 2026	PAGU INDIKATIF (Rp)	LOKASI	SUMBER DANA	PRIORITAS			TARGET	PAGU INDIKATIF (Rp)	
											NASIONAL	DAERAH				
1	2	3	4	5	6	7	8	9	10	11	12	13	14	15	16	17
			Panjang Jalan/Jembatan Kewenangan Kabupaten/Kota yang Penyelenggaraannya Diawasi				4 KM	0,00	Kab. Pati, Semua Kecamatan, Semua Kel/Desa	DANA ALOKASI UMUM (DAU), PBJT-KONSUMSI TENAGA LISTRIK DARI SUMBER LAIN	Melanjutkan pengembangan infrastruktur dan meningkatkan lapangan kerja yang berkualitas, mendorong kewirausahaan, mengembangkan industri kreatif serta mengembangkan agromaritim industri di sentra produksi melalui peran aktif koperasi.	Penguatan Landasan Tata Kelola Pemerintahan Berintegritas Dan Dinamis Penguatan ekonomi lokal dan infrastruktur dengan tetap mempertahankan kelestarian lingkungan	Jalan dan Jembatan Rusak di Wilayah Kab Pati		53.000.000,00	DINAS PEKERJAAN UMUM DAN PENATAAN RUANG
	1.03.10.2.01.0061	Pemeliharaan Berkala Jembatan														
			Panjang Jembatan yang Dipelihara Secara Berkala				80 Meter	0,00	Kab. Pati, Semua Kecamatan, Semua Kel/Desa	DANA ALOKASI UMUM (DAU)	Melanjutkan pengembangan infrastruktur dan meningkatkan lapangan kerja yang berkualitas, mendorong kewirausahaan, mengembangkan industri kreatif serta mengembangkan agromaritim industri di sentra produksi melalui peran aktif koperasi.	Penguatan Landasan Perekonomian Yang Berdaya Saing, Inklusif, Dan Berkelanjutan Penguatan ekonomi lokal dan infrastruktur dengan tetap mempertahankan kelestarian lingkungan	Jalan dan Jembatan Rusak di Wilayah Kab Pati		53.000.000,00	DINAS PEKERJAAN UMUM DAN PENATAAN RUANG
	1.03.10.2.01.0067	Pemeliharaan Rutin Jembatan														

NO	KODE	URUSAN / BIDANG URUSAN / PROGRAM / OUTCOME / KEGIATAN / SUB KEGIATAN	INDIKATOR PROGRAM / KEGIATAN / SUB KEGIATAN	TARGET AKHIR PERIODE RENSTRA OPD	REALISASI CAPAIAN RENJA OPD TAHUN 2024	PRAKIRAAN CAPAIAN TARGET RENJA OPD TAHUN 2025	CAPAIAN KINERJA DAN KERANGKA PENDANAAN						KELOMPOK SASARAN	PRAKIRAAN MAJU RENCANA TAHUN 2027		PERANGKAT DAERAH PENANGGUNG JAWAB
							TARGET 2026	PAGU INDIKATIF (Rp)	LOKASI	SUMBER DANA	PRIORITAS			TARGET	PAGU INDIKATIF (Rp)	
											NASIONAL	DAERAH				
1	2	3	4	5	6	7	8	9	10	11	12	13	14	15	16	17
			Jumlah Jembatan yang Dipelihara Secara Rutin				90 Jembatan	0,00	Kab. Pati, Semua Kecamatan, Semua Kel/Desa	DANA ALOKASI UMUM (DAU)	Melanjutkan pengembangan infrastruktur dan meningkatkan lapangan kerja yang berkualitas, mendorong kewirausahaan, mengembangkan industri kreatif serta mengembangkan agromaritim industri di sentra produksi melalui peran aktif koperasi.	Penguatan Landasan Tata Kelola Pemerintahan Berintegritas Dan Dinamis Penguatan ekonomi lokal dan infrastruktur dengan tetap mempertahankan kelestarian lingkungan	Jalan dan Jembatan Rusak di Wilayah Kab Pati		53.000.000,00	DINAS PEKERJAAN UMUM DAN PENATAAN RUANG
	1.03.10.2.01.0068	Pelebaran Jalan Menuju Standar														
			Panjang Jalan yang Dilebarkan Menuju Standar				2 KM	0,00	Kab. Pati, Semua Kecamatan, Semua Kel/Desa	OPSEN PAJAK KENDARAAN BERMOTOR (PKB), PBJT-KONSUMSI TENAGA LISTRIK DARI SUMBER LAIN, DAK FISIK-BIDANG JALAN-PENUGASAN-JALAN	Melanjutkan pengembangan infrastruktur dan meningkatkan lapangan kerja yang berkualitas, mendorong kewirausahaan, mengembangkan industri kreatif serta mengembangkan agromaritim industri di sentra produksi melalui peran aktif koperasi.	Penguatan Landasan Tata Kelola Pemerintahan Berintegritas Dan Dinamis Penguatan ekonomi lokal dan infrastruktur dengan tetap mempertahankan kelestarian lingkungan	Jalan dan Jembatan Rusak di Wilayah Kab Pati		86.664.000.000,00	DINAS PEKERJAAN UMUM DAN PENATAAN RUANG
9.	**1.03.11**	**PROGRAM PENGEMBANGAN JASA KONSTRUKSI**					**30 %**	**0,00**							**106.226.000,00**	

NO	KODE	URUSAN / BIDANG URUSAN / PROGRAM / OUTCOME / KEGIATAN / SUB KEGIATAN	INDIKATOR PROGRAM / KEGIATAN / SUB KEGIATAN	TARGET AKHIR PERIODE RENSTRA OPD	REALISASI CAPAIAN RENJA OPD TAHUN 2024	PRAKIRAAN CAPAIAN TARGET RENJA OPD TAHUN 2025	CAPAIAN KINERJA DAN KERANGKA PENDANAAN						KELOMPOK SASARAN	PRAKIRAAN MAJU RENCANA TAHUN 2027		PERANGKAT DAERAH PENANGGUNG JAWAB
							TARGET 2026	PAGU INDIKATIF (Rp)	LOKASI	SUMBER DANA	PRIORITAS			TARGET	PAGU INDIKATIF (Rp)	
											NASIONAL	DAERAH				
1	2	3	4	5	6	7	8	9	10	11	12	13	14	15	16	17
	1.03.11.2.01	Penyelenggaraan Pelatihan Tenaga Terampil Konstruksi	*Jumlah tenaga kerja konstruksi terlatih yang tersertifikasi perator/teknisi/analis di wilayah kabupaten/kota*	-			40 Orang	0,00			Melanjutkan pengembangan infrastruktur dan meningkatkan lapangan kerja yang berkualitas, mendorong kewirausahaan, mengembangkan industri kreatif serta mengembangkan agromaritim industri di sentra produksi melalui peran aktif koperasi.	Penguatan Landasan Tata Kelola Pemerintahan Berintegritas Dan Dinamis Penguatan ekonomi lokal dan infrastruktur dengan tetap mempertahankan kelestarian lingkungan	Tenaga Kerja Konstruksi di Wilayah Kab Pati	-	79.226.000,00	DINAS PEKERJAAN UMUM DAN PENATAAN RUANG
	1.03.11.2.01.0010	Fasilitasi Sertifikasi Tenaga Kerja Konstruksi Kualifikasi Jabatan Operator dan Teknisi atau Analis														
			Jumlah Tenaga Kerja Konstruksi Kualifikasi Jabatan Operator dan Teknisi atau Analis yang Difasilitasi Sertifikasi				40 Orang	0,00	Kab. Pati, Semua Kecamatan, Semua Kel/Desa	PENDAPATAN BAGI HASIL PAJAK KENDARAAN BERMOTOR	Melanjutkan pengembangan infrastruktur dan meningkatkan lapangan kerja yang berkualitas, mendorong kewirausahaan, mengembangkan industri kreatif serta mengembangkan agromaritim industri di sentra produksi melalui peran aktif koperasi.	Penguatan Landasan Tata Kelola Pemerintahan Berintegritas Dan Dinamis Penguatan ekonomi lokal dan infrastruktur dengan tetap mempertahankan kelestarian lingkungan	Tenaga Kerja Konstruksi di Wilayah Kab Pati		23.810.000,00	DINAS PEKERJAAN UMUM DAN PENATAAN RUANG
	1.03.11.2.01.0011	Pembinaan dan Peningkatan Kapasitas Kelembagaan Jasa Konstruksi														

NO	KODE	URUSAN / BIDANG URUSAN / PROGRAM / OUTCOME / KEGIATAN / SUB KEGIATAN	INDIKATOR PROGRAM / KEGIATAN / SUB KEGIATAN	TARGET AKHIR PERIODE RENSTRA OPD	REALISASI CAPAIAN RENJA OPD TAHUN 2024	PRAKIRAAN CAPAIAN TARGET RENJA OPD TAHUN 2025	CAPAIAN KINERJA DAN KERANGKA PENDANAAN						KELOMPOK SASARAN	PRAKIRAAN MAJU RENCANA TAHUN 2027		PERANGKAT DAERAH PENANGGUNG JAWAB
							TARGET 2026	PAGU INDIKATIF (Rp)	LOKASI	SUMBER DANA	PRIORITAS			TARGET	PAGU INDIKATIF (Rp)	
											NASIONAL	DAERAH				
1	2	3	4	5	6	7	8	9	10	11	12	13	14	15	16	17
			Jumlah Lembaga Jasa Konstruksi yang Dibina dan Ditingkatkan Kapasitasnya				40 Lembaga	0,00	Kab. Pati, Semua Kecamatan, Semua Kel/Desa	PENDAPATAN BAGI HASIL PAJAK KENDARAAN BERMOTOR	Melanjutkan pengembangan infrastruktur dan meningkatkan lapangan kerja yang berkualitas, mendorong kewirausahaan, mengembangkan industri kreatif serta mengembangkan agromaritim industri di sentra produksi melalui peran aktif koperasi.	Penguatan Landasan Perekonomian Yang Berdaya Saing, Inklusif, Dan Berkelanjutan Penguatan ekonomi lokal dan infrastruktur dengan tetap mempertahankan kelestarian lingkungan	Tenaga Kerja Konstruksi di Wilayah Kab Pati		12.980.000,00	DINAS PEKERJAAN UMUM DAN PENATAAN RUANG
	1.03.11.2.01.0016	Pelatihan Tenaga Kerja Konstruksi Kualifikasi Jabatan Operator, Teknisi atau Analis														
			Jumlah Tenaga Kerja Konstruksi Kualifikasi Jabatan Operator, Teknisi atau Analis yang Dilatih				40 Orang	0,00	Kab. Pati, Semua Kecamatan, Semua Kel/Desa	PENDAPATAN BAGI HASIL PAJAK KENDARAAN BERMOTOR	Melanjutkan pengembangan infrastruktur dan meningkatkan lapangan kerja yang berkualitas, mendorong kewirausahaan, mengembangkan industri kreatif serta mengembangkan agromaritim industri di sentra produksi melalui peran aktif koperasi.	Penguatan Landasan Tata Kelola Pemerintahan Berintegritas Dan Dinamis Penguatan ekonomi lokal dan infrastruktur dengan tetap mempertahankan kelestarian lingkungan	Tenaga Kerja Konstruksi di Wilayah Kab Pati		42.436.000,00	DINAS PEKERJAAN UMUM DAN PENATAAN RUANG

NO	KODE	URUSAN / BIDANG URUSAN / PROGRAM / OUTCOME / KEGIATAN / SUB KEGIATAN	INDIKATOR PROGRAM / KEGIATAN / SUB KEGIATAN	TARGET AKHIR PERIODE RENSTRA OPD	REALISASI CAPAIAN RENJA OPD TAHUN 2024	PRAKIRAAN CAPAIAN TARGET RENJA OPD TAHUN 2025	CAPAIAN KINERJA DAN KERANGKA PENDANAAN						KELOMPOK SASARAN	PRAKIRAAN MAJU RENCANA TAHUN 2027		PERANGKAT DAERAH PENANGGUNG JAWAB
							TARGET 2026	PAGU INDIKATIF (Rp)	LOKASI	SUMBER DANA	PRIORITAS			TARGET	PAGU INDIKATIF (Rp)	
											NASIONAL	DAERAH				
1	2	3	4	5	6	7	8	9	10	11	12	13	14	15	16	17
	1.03.11.2.04	Pengawasan Tertib Usaha, Tertib Penyelenggaraan dan Tertib Pemanfaatan Jasa Konstruksi	*Jumlah pengawasan terkait ketidaksesuaian jenis, sifat, klasifikasi, layanan usaha, bentuk dan/atau kualifikasi usaha dengan segmentasi pasar jasa konstruksi yang menjadi kewenangan pengawasannya.*	-			40 Badan Usaha	0,00			Melanjutkan pengembangan infrastruktur dan meningkatkan lapangan kerja yang berkualitas, mendorong kewirausahaan, mengembangkan industri kreatif serta mengembangkan agromaritim industri di sentra produksi melalui peran aktif koperasi.	Penguatan Landasan Perekonomian Yang Berdaya Saing, Inklusif, Dan Berkelanjutan Penguatan ekonomi lokal dan infrastruktur dengan tetap mempertahankan kelestarian lingkungan	Badan Usaha Konstruksi di Wilayah Kab. Pati	-	27.000.000,00	DINAS PEKERJAAN UMUM DAN PENATAAN RUANG
	1.03.11.2.04.0004	Pengawasan dan Evaluasi Tertib Penyelenggaraan Jasa Konstruksi Kabupaten/Kota														
			Jumlah Paket Pekerjaan Jasa Konstruksi Kabupaten/Kota yang Diawasi dan Dievaluasi Tertib Penyelenggaraan				2 Paket Pekerjaan	0,00	Kab. Pati, Semua Kecamatan, Semua Kel/Desa	PENDAPATAN BAGI HASIL PAJAK KENDARAAN BERMOTOR	Melanjutkan pengembangan infrastruktur dan meningkatkan lapangan kerja yang berkualitas, mendorong kewirausahaan, mengembangkan industri kreatif serta mengembangkan agromaritim industri di sentra produksi melalui peran aktif koperasi.	Penguatan Landasan Perekonomian Yang Berdaya Saing, Inklusif, Dan Berkelanjutan Penguatan ekonomi lokal dan infrastruktur dengan tetap mempertahankan kelestarian lingkungan	Badan Usaha Konstruksi di Wilayah Kab. Pati		27.000.000,00	DINAS PEKERJAAN UMUM DAN PENATAAN RUANG
10.	**1.03.12**	**PROGRAM PENYELENGGARAAN PENATAAN RUANG**					**86.13 %**	**695.658.500,00**							**1.240.600.000,00**	

NO	KODE	URUSAN / BIDANG URUSAN / PROGRAM / OUTCOME / KEGIATAN / SUB KEGIATAN	INDIKATOR PROGRAM / KEGIATAN / SUB KEGIATAN	TARGET AKHIR PERIODE RENSTRA OPD	REALISASI CAPAIAN RENJA OPD TAHUN 2024	PRAKIRAAN CAPAIAN TARGET RENJA OPD TAHUN 2025	CAPAIAN KINERJA DAN KERANGKA PENDANAAN						KELOMPOK SASARAN	PRAKIRAAN MAJU RENCANA TAHUN 2027		PERANGKAT DAERAH PENANGGUNG JAWAB
							TARGET 2026	PAGU INDIKATIF (Rp)	LOKASI	SUMBER DANA	PRIORITAS			TARGET	PAGU INDIKATIF (Rp)	
											NASIONAL	DAERAH				
1	2	3	4	5	6	7	8	9	10	11	12	13	14	15	16	17
	1.03.12.2.01	Penetapan Rencana Tata Ruang Wilayah (RTRW) dan Rencana Rinci Tata Ruang (RRTR) Kabupaten/Kota	*jumlah perkada tata ruang yang ditetapkan*	-			1 Dokumen	290.158.500,00			Melanjutkan pengembangan infrastruktur dan meningkatkan lapangan kerja yang berkualitas, mendorong kewirausahaan, mengembangkan industri kreatif serta mengembangkan agromaritim industri di sentra produksi melalui peran aktif koperasi.	Penguatan Landasan Tata Kelola Pemerintahan Berintegritas Dan Dinamis Penguatan ekonomi lokal dan infrastruktur dengan tetap mempertahankan kelestarian lingkungan	Tata Ruang Wilayah Kab.Pati	-	27.000.000,00	DINAS PEKERJAAN UMUM DAN PENATAAN RUANG
	1.03.12.2.01.0006	Pelaksanaan Persetujuan Substansi RDTR Kabupaten/Kota														
			Jumlah dokumen administrasi persetujuan substansi RDTR Kabupaten/Kota				2 Dokumen	290.158.500,00	Kab. Pati, Semua Kecamatan, Semua Kel/Desa	PAJAK DAERAH, DANA ALOKASI UMUM (DAU)	Melanjutkan pengembangan infrastruktur dan meningkatkan lapangan kerja yang berkualitas, mendorong kewirausahaan, mengembangkan industri kreatif serta mengembangkan agromaritim industri di sentra produksi melalui peran aktif koperasi.	Penguatan Landasan Tata Kelola Pemerintahan Berintegritas Dan Dinamis Penguatan ekonomi lokal dan infrastruktur dengan tetap mempertahankan kelestarian lingkungan	Tata Ruang Wilayah Kab.Pati		27.000.000,00	DINAS PEKERJAAN UMUM DAN PENATAAN RUANG

NO	KODE	URUSAN / BIDANG URUSAN / PROGRAM / OUTCOME / KEGIATAN / SUB KEGIATAN	INDIKATOR PROGRAM / KEGIATAN / SUB KEGIATAN	TARGET AKHIR PERIODE RENSTRA OPD	REALISASI CAPAIAN RENJA OPD TAHUN 2024	PRAKIRAAN CAPAIAN TARGET RENJA OPD TAHUN 2025	CAPAIAN KINERJA DAN KERANGKA PENDANAAN						KELOMPOK SASARAN	PRAKIRAAN MAJU RENCANA TAHUN 2027		PERANGKAT DAERAH PENANGGUNG JAWAB
							TARGET 2026	PAGU INDIKATIF (Rp)	LOKASI	SUMBER DANA	PRIORITAS			TARGET	PAGU INDIKATIF (Rp)	
											NASIONAL	DAERAH				
1	2	3	4	5	6	7	8	9	10	11	12	13	14	15	16	17
	1.03.12.2.02	Koordinasi dan Sinkronisasi Perencanaan Tata Ruang Daerah Kabupaten/Kota	*jumlah rapat koordinasi terkait tata ruang*	-			11 Rakor	153.000.000,00			Melanjutkan pengembangan infrastruktur dan meningkatkan lapangan kerja yang berkualitas, mendorong kewirausahaan, mengembangkan industri kreatif serta mengembangkan agromaritim industri di sentra produksi melalui peran aktif koperasi.	Penguatan Landasan Tata Kelola Pemerintahan Berintegritas Dan Dinamis Penguatan ekonomi lokal dan infrastruktur dengan tetap mempertahankan kelestarian lingkungan	Tata Ruang Wilayah Kab.Pati	-	821.400.000,00	DINAS PEKERJAAN UMUM DAN PENATAAN RUANG
	1.03.12.2.02.0004	Penyusunan Peta Dasar														
			Jumlah data SHP Peta Dasar				8 Peta	0,00	Kab. Pati, Semua Kecamatan, Semua Kel/Desa	RETRIBUSI DAERAH - LRA	Melanjutkan pengembangan infrastruktur dan meningkatkan lapangan kerja yang berkualitas, mendorong kewirausahaan, mengembangkan industri kreatif serta mengembangkan agromaritim industri di sentra produksi melalui peran aktif koperasi.	Penguatan Landasan Tata Kelola Pemerintahan Berintegritas Dan Dinamis Penguatan ekonomi lokal dan infrastruktur dengan tetap mempertahankan kelestarian lingkungan	Tata Ruang Wilayah Kab.Pati		266.050.000,00	DINAS PEKERJAAN UMUM DAN PENATAAN RUANG
	1.03.12.2.02.0005	Penyusunan RDTR Kabupaten/Kota														

NO	KODE	URUSAN / BIDANG URUSAN / PROGRAM / OUTCOME / KEGIATAN / SUB KEGIATAN	INDIKATOR PROGRAM / KEGIATAN / SUB KEGIATAN	TARGET AKHIR PERIODE RENSTRA OPD	REALISASI CAPAIAN RENJA OPD TAHUN 2024	PRAKIRAAN CAPAIAN TARGET RENJA OPD TAHUN 2025	CAPAIAN KINERJA DAN KERANGKA PENDANAAN						KELOMPOK SASARAN	PRAKIRAAN MAJU RENCANA TAHUN 2027		PERANGKAT DAERAH PENANGGUNG JAWAB
							TARGET 2026	PAGU INDIKATIF (Rp)	LOKASI	SUMBER DANA	PRIORITAS			TARGET	PAGU INDIKATIF (Rp)	
											NASIONAL	DAERAH				
1	2	3	4	5	6	7	8	9	10	11	12	13	14	15	16	17
			Jumlah materi teknis dan ranperkada RDTR Kabupaten/Kota				2 Dokumen	0,00	Kab. Pati, Semua Kecamatan, Semua Kel/Desa	DANA ALOKASI UMUM (DAU)	-	Penguatan Landasan Perekonomian Yang Berdaya Saing, Inklusif, Dan Berkelanjutan Penguatan ekonomi lokal dan infrastruktur dengan tetap mempertahankan kelestarian lingkungan	Tata Ruang Wilayah Kab.Pati		400.000.000,00	DINAS PEKERJAAN UMUM DAN PENATAAN RUANG
	1.03.12.2.02.0007	Penyusunan RTRW Kabupaten/Kota														
			Jumlah materi teknis dan ranperda RTRW Kabupaten/Kota				1 Dokumen	0,00	Kab. Pati, Semua Kecamatan, Semua Kel/Desa	DANA ALOKASI UMUM (DAU)	-	Penguatan Landasan Perekonomian Yang Berdaya Saing, Inklusif, Dan Berkelanjutan Penguatan ekonomi lokal dan infrastruktur dengan tetap mempertahankan kelestarian lingkungan	Tata Ruang Wilayah Kab.Pati		150.000.000,00	DINAS PEKERJAAN UMUM DAN PENATAAN RUANG
	1.03.12.2.02.0008	Peningkatan Peran Masyarakat dalam Penataan Ruang														
			Jumlah Kegiatan Peningkatan pemahaman dan tanggung jawab Masyarakat				2 Kegiatan	153.000.000,00	Kab. Pati, Semua Kecamatan, Semua Kel/Desa	DANA ALOKASI UMUM (DAU)	Melanjutkan pengembangan infrastruktur dan meningkatkan lapangan kerja yang berkualitas, mendorong kewirausahaan, mengembangkan industri kreatif serta mengembangkan agromaritim industri di sentra produksi melalui peran aktif koperasi.	Penguatan Landasan Perekonomian Yang Berdaya Saing, Inklusif, Dan Berkelanjutan Penguatan ekonomi lokal dan infrastruktur dengan tetap mempertahankan kelestarian lingkungan	Tata Ruang Wilayah Kab.Pati		5.350.000,00	DINAS PEKERJAAN UMUM DAN PENATAAN RUANG

NO	KODE	URUSAN / BIDANG URUSAN / PROGRAM / OUTCOME / KEGIATAN / SUB KEGIATAN	INDIKATOR PROGRAM / KEGIATAN / SUB KEGIATAN	TARGET AKHIR PERIODE RENSTRA OPD	REALISASI CAPAIAN RENJA OPD TAHUN 2024	PRAKIRAAN CAPAIAN TARGET RENJA OPD TAHUN 2025	CAPAIAN KINERJA DAN KERANGKA PENDANAAN						KELOMPOK SASARAN	PRAKIRAAN MAJU RENCANA TAHUN 2027		PERANGKAT DAERAH PENANGGUNG JAWAB
							TARGET 2026	PAGU INDIKATIF (Rp)	LOKASI	SUMBER DANA	PRIORITAS			TARGET	PAGU INDIKATIF (Rp)	
											NASIONAL	DAERAH				
1	2	3	4	5	6	7	8	9	10	11	12	13	14	15	16	17
	1.03.12.2.03	Koordinasi dan Sinkronisasi Pemanfaatan Ruang Daerah Kabupaten/Kota	*Jumlah pemohon Kesesuaian Kegiatan Pemanfaatan Ruang*	-			50 Pemohon	134.500.000,00			Melanjutkan pengembangan infrastruktur dan meningkatkan lapangan kerja yang berkualitas, mendorong kewirausahaan, mengembangkan industri kreatif serta mengembangkan agromaritim industri di sentra produksi melalui peran aktif koperasi.	Penguatan Landasan Tata Kelola Pemerintahan Berintegritas Dan Dinamis Penguatan ekonomi lokal dan infrastruktur dengan tetap mempertahankan kelestarian lingkungan	Pemohon Kesesuaian Kegiatan Pemanfaatan Ruang	-	246.100.000,00	DINAS PEKERJAAN UMUM DAN PENATAAN RUANG
	1.03.12.2.03.0004	Pelaksanaan Persetujuan Kesesuaian Kegiatan Pemanfaatan Ruang														
			Jumlah layanan Persetujuan KKPR sesuai dengan ketentuan waktu yang berlaku				4 Layanan	103.000.000,00	Kab. Pati, Semua Kecamatan, Semua Kel/Desa	DANA ALOKASI UMUM (DAU), PENDAPATAN BAGI HASIL PAJAK KENDARAAN BERMOTOR	Melanjutkan pengembangan infrastruktur dan meningkatkan lapangan kerja yang berkualitas, mendorong kewirausahaan, mengembangkan industri kreatif serta mengembangkan agromaritim industri di sentra produksi melalui peran aktif koperasi.	Penguatan Landasan Tata Kelola Pemerintahan Berintegritas Dan Dinamis Penguatan ekonomi lokal dan infrastruktur dengan tetap mempertahankan kelestarian lingkungan	Pemohon Kesesuaian Kegiatan Pemanfaatan Ruang		126.100.000,00	DINAS PEKERJAAN UMUM DAN PENATAAN RUANG
	1.03.12.2.03.0005	Pelaksanaan Sinkronisasi Program Pemanfaatan Ruang														

NO	KODE	URUSAN / BIDANG URUSAN / PROGRAM / OUTCOME / KEGIATAN / SUB KEGIATAN	INDIKATOR PROGRAM / KEGIATAN / SUB KEGIATAN	TARGET AKHIR PERIODE RENSTRA OPD	REALISASI CAPAIAN RENJA OPD TAHUN 2024	PRAKIRAAN CAPAIAN TARGET RENJA OPD TAHUN 2025	CAPAIAN KINERJA DAN KERANGKA PENDANAAN						KELOMPOK SASARAN	PRAKIRAAN MAJU RENCANA TAHUN 2027		PERANGKAT DAERAH PENANGGUNG JAWAB
							TARGET 2026	PAGU INDIKATIF (Rp)	LOKASI	SUMBER DANA	PRIORITAS			TARGET	PAGU INDIKATIF (Rp)	
											NASIONAL	DAERAH				
1	2	3	4	5	6	7	8	9	10	11	12	13	14	15	16	17
			Jumlah dokumen sinkronisasi program pemanfaatan ruang				1 Dokumen	27.000.000,00	Kab. Pati, Semua Kecamatan, Semua Kel/Desa	PENDAPATAN BAGI HASIL PAJAK KENDARAAN BERMOTOR	-	Penguatan Landasan Perekonomian Yang Berdaya Saing, Inklusif, Dan Berkelanjutan Penguatan ekonomi lokal dan infrastruktur dengan tetap mempertahankan kelestarian lingkungan	Pemohon Kesesuaian Kegiatan Pemanfaatan Ruang		110.000.000,00	DINAS PEKERJAAN UMUM DAN PENATAAN RUANG
	1.03.12.2.03.0007	Sistem informasi dan komunikasi penataan ruang														
			Jumlah sistem informasi dan komunikasi penataan ruang				1 Sistem Informasi	4.500.000,00	Kab. Pati, Semua Kecamatan, Semua Kel/Desa	PENDAPATAN BAGI HASIL PAJAK KENDARAAN BERMOTOR	-	Penguatan Landasan Perekonomian Yang Berdaya Saing, Inklusif, Dan Berkelanjutan Penguatan ekonomi lokal dan infrastruktur dengan tetap mempertahankan kelestarian lingkungan	Pemohon Kesesuaian Kegiatan Pemanfaatan Ruang		10.000.000,00	DINAS PEKERJAAN UMUM DAN PENATAAN RUANG
	1.03.12.2.04	Koordinasi dan Sinkronisasi Pengendalian Pemanfaatan Ruang Daerah Kabupaten/Kota	*Jumlah Rakor Hasil Pemantauan Kesesuaian Kegiatan Pemanfaatan Ruang*	-			2 Rakor	118.000.000,00			Melanjutkan pengembangan infrastruktur dan meningkatkan lapangan kerja yang berkualitas, mendorong kewirausahaan, mengembangkan industri kreatif serta mengembangkan agromaritim industri di sentra produksi melalui peran aktif koperasi.	Penguatan Landasan Tata Kelola Pemerintahan Berintegritas Dan Dinamis Penguatan ekonomi lokal dan infrastruktur dengan tetap mempertahankan kelestarian lingkungan	Tata Ruang Wilayah Kab.Pati	-	146.100.000,00	DINAS PEKERJAAN UMUM DAN PENATAAN RUANG
	1.03.12.2.04.0004	Koordinasi Pelaksanaan Penataan Ruang														

NO	KODE	URUSAN / BIDANG URUSAN / PROGRAM / OUTCOME / KEGIATAN / SUB KEGIATAN	INDIKATOR PROGRAM / KEGIATAN / SUB KEGIATAN	TARGET AKHIR PERIODE RENSTRA OPD	REALISASI CAPAIAN RENJA OPD TAHUN 2024	PRAKIRAAN CAPAIAN TARGET RENJA OPD TAHUN 2025	CAPAIAN KINERJA DAN KERANGKA PENDANAAN						KELOMPOK SASARAN	PRAKIRAAN MAJU RENCANA TAHUN 2027		PERANGKAT DAERAH PENANGGUNG JAWAB
							TARGET 2026	PAGU INDIKATIF (Rp)	LOKASI	SUMBER DANA	PRIORITAS			TARGET	PAGU INDIKATIF (Rp)	
											NASIONAL	DAERAH				
1	2	3	4	5	6	7	8	9	10	11	12	13	14	15	16	17
			Jumlah Dokumen Koordinasi Pelaksanaan Penataan Ruang				2 Dokumen	90.000.000,00	Kab. Pati, Semua Kecamatan, Semua Kel/Desa	PENDAPATAN BAGI HASIL PAJAK KENDARAAN BERMOTOR	Melanjutkan pengembangan infrastruktur dan meningkatkan lapangan kerja yang berkualitas, mendorong kewirausahaan, mengembangkan industri kreatif serta mengembangkan agromaritim industri di sentra produksi melalui peran aktif koperasi.	Penguatan Landasan Tata Kelola Pemerintahan Berintegritas Dan Dinamis Penguatan ekonomi lokal dan infrastruktur dengan tetap mempertahankan kelestarian lingkungan	Tata Ruang Wilayah Kab.Pati		126.100.000,00	DINAS PEKERJAAN UMUM DAN PENATAAN RUANG
	1.03.12.2.04.0008	Penilaian Pelaksanaan Kesesuaian Kegiatan Pemanfaatan Ruang dan/atau pernyataan mandiri pelaku UMK														
			Dokumen tekstual dan spasial hasil Penilaian Pelaksanaan Kesesuaian Kegiatan Pemanfaatan Ruang				8 Dokumen	1.000.000,00	Kab. Pati, Semua Kecamatan, Semua Kel/Desa	PENDAPATAN BAGI HASIL PAJAK KENDARAAN BERMOTOR	-	Penguatan Landasan Perekonomian Yang Berdaya Saing, Inklusif, Dan Berkelanjutan Penguatan ekonomi lokal dan infrastruktur dengan tetap mempertahankan kelestarian lingkungan	Tata Ruang Wilayah Kab.Pati		20.000.000,00	DINAS PEKERJAAN UMUM DAN PENATAAN RUANG
	1.03.12.2.04.0012	Penilaian Perwujudan RTR														
			Jumlah dokumen tekstual dan spasial hasil Penilaian Perwujudan RTR				1 Dokumen	27.000.000,00	Kab. Pati, Semua Kecamatan, Semua Kel/Desa	PENDAPATAN BAGI HASIL PAJAK KENDARAAN BERMOTOR	-	Penguatan Landasan Perekonomian Yang Berdaya Saing, Inklusif, Dan Berkelanjutan Penguatan ekonomi lokal dan infrastruktur dengan tetap mempertahankan kelestarian lingkungan	Tata Ruang Wilayah Kab.Pati		0,00	DINAS PEKERJAAN UMUM DAN PENATAAN RUANG

NO	KODE	URUSAN / BIDANG URUSAN / PROGRAM / OUTCOME / KEGIATAN / SUB KEGIATAN	INDIKATOR PROGRAM / KEGIATAN / SUB KEGIATAN	TARGET AKHIR PERIODE RENSTRA OPD	REALISASI CAPAIAN RENJA OPD TAHUN 2024	PRAKIRAAN CAPAIAN TARGET RENJA OPD TAHUN 2025	CAPAIAN KINERJA DAN KERANGKA PENDANAAN						KELOMPOK SASARAN	PRAKIRAAN MAJU RENCANA TAHUN 2027		PERANGKAT DAERAH PENANGGUNG JAWAB
							TARGET 2026	PAGU INDIKATIF (Rp)	LOKASI	SUMBER DANA	PRIORITAS			TARGET	PAGU INDIKATIF (Rp)	
											NASIONAL	DAERAH				
1	2	3	4	5	6	7	8	9	10	11	12	13	14	15	16	17
	2	**URUSAN PEMERINTAHAN WAJIB YANG TIDAK BERKAITAN DENGAN PELAYANAN DASAR**						**0,00**							**108.170.000,00**	
	2.10	**URUSAN PEMERINTAHAN BIDANG PERTANAHAN**						**0,00**							**108.170.000,00**	
1.	**2.10.04**	**PROGRAM PENYELESAIAN SENGKETA TANAH GARAPAN**					**100 %**	**0,00**							**24.438.000,00**	
	2.10.04.2.01	Penyelesaian Sengketa Tanah Garapan dalam Daerah Kabupaten/Kota	*Jumlah Permasalahan Pertanahan yang ditangani*	-			6 laporan	0,00			Melanjutkan pengembangan infrastruktur dan meningkatkan lapangan kerja yang berkualitas, mendorong kewirausahaan, mengembangkan industri kreatif serta mengembangkan agromaritim industri di sentra produksi melalui peran aktif koperasi.	Penguatan Landasan Tata Kelola Pemerintahan Berintegritas Dan Dinamis Penguatan ekonomi lokal dan infrastruktur dengan tetap mempertahankan kelestarian lingkungan	Tanah di Wilayah Kab Pati	-	24.438.000,00	DINAS PEKERJAAN UMUM DAN PENATAAN RUANG
	2.10.04.2.01.0005	Inventarisasi Kasus Pertanahan dalam 1 (satu) Daerah Kabupaten/Kota														
			Jumlah Data Kasus Pertanahan dalam 1 (Satu) Daerah Kabupaten/Kota				1 Dokumen	0,00	Kab. Pati, Semua Kecamatan, Semua Kel/Desa	PAJAK DAERAH, DANA ALOKASI UMUM (DAU)	Melanjutkan pengembangan infrastruktur dan meningkatkan lapangan kerja yang berkualitas, mendorong kewirausahaan, mengembangkan industri kreatif serta mengembangkan agromaritim industri di sentra produksi melalui peran aktif koperasi.	Penguatan Landasan Tata Kelola Pemerintahan Berintegritas Dan Dinamis Penguatan ekonomi lokal dan infrastruktur dengan tetap mempertahankan kelestarian lingkungan	Tanah di Wilayah Kab Pati		24.438.000,00	DINAS PEKERJAAN UMUM DAN PENATAAN RUANG

NO	KODE	URUSAN / BIDANG URUSAN / PROGRAM / OUTCOME / KEGIATAN / SUB KEGIATAN	INDIKATOR PROGRAM / KEGIATAN / SUB KEGIATAN	TARGET AKHIR PERIODE RENSTRA OPD	REALISASI CAPAIAN RENJA OPD TAHUN 2024	PRAKIRAAN CAPAIAN TARGET RENJA OPD TAHUN 2025	CAPAIAN KINERJA DAN KERANGKA PENDANAAN						KELOMPOK SASARAN	PRAKIRAAN MAJU RENCANA TAHUN 2027		PERANGKAT DAERAH PENANGGUNG JAWAB
							TARGET 2026	PAGU INDIKATIF (Rp)	LOKASI	SUMBER DANA	PRIORITAS			TARGET	PAGU INDIKATIF (Rp)	
											NASIONAL	DAERAH				
1	2	3	4	5	6	7	8	9	10	11	12	13	14	15	16	17
2.	**2.10.10**	**PROGRAM PENATAGUNAAN TANAH**					**14,9 %**	**0,00**							**83.732.000,00**	
	2.10.10.2.01	Penggunaan Tanah yang Hamparannya dalam satu Daerah Kabupaten/Kota	*Jumlah rekomendasi kesiapan lahan untuk rencana pembangunan infrastruktur*	-			1 dokumen	0,00			Melanjutkan pengembangan infrastruktur dan meningkatkan lapangan kerja yang berkualitas, mendorong kewirausahaan, mengembangkan industri kreatif serta mengembangkan agromaritim industri di sentra produksi melalui peran aktif koperasi.	Penguatan Landasan Tata Kelola Pemerintahan Berintegritas Dan Dinamis Penguatan ekonomi lokal dan infrastruktur dengan tetap mempertahankan kelestarian lingkungan	Tanah di Wilayah Kab Pati	-	83.732.000,00	DINAS PEKERJAAN UMUM DAN PENATAAN RUANG
	2.10.10.2.01.0001	Koordinasi dan Sinkronisasi Perencanaan Penggunaan Tanah														
			Jumlah Laporan Koordinasi dan Sinkronisasi Perencanaan Penggunaan Tanah dalam 1 (Satu) Kabupaten/Kota				1 Laporan	0,00	Kab. Pati, Semua Kecamatan, Semua Kel/Desa	PAJAK DAERAH	Melanjutkan pengembangan infrastruktur dan meningkatkan lapangan kerja yang berkualitas, mendorong kewirausahaan, mengembangkan industri kreatif serta mengembangkan agromaritim industri di sentra produksi melalui peran aktif koperasi.	Penguatan Landasan Tata Kelola Pemerintahan Berintegritas Dan Dinamis Penguatan ekonomi lokal dan infrastruktur dengan tetap mempertahankan kelestarian lingkungan	Tanah di Wilayah Kab Pati		83.732.000,00	DINAS PEKERJAAN UMUM DAN PENATAAN RUANG
		DINAS PERUMAHAN DAN KAWASAN PERMUKIMAN						**4.815.259.000,00**							**7.318.048.000,00**	
	1	**URUSAN PEMERINTAHAN WAJIB YANG BERKAITAN DENGAN PELAYANAN DASAR**						**4.815.259.000,00**							**7.318.048.000,00**	
	1.04	**URUSAN PEMERINTAHAN BIDANG PERUMAHAN DAN KAWASAN PERMUKIMAN**						**4.815.259.000,00**							**7.318.048.000,00**	

NO	KODE	URUSAN / BIDANG URUSAN / PROGRAM / OUTCOME / KEGIATAN / SUB KEGIATAN	INDIKATOR PROGRAM / KEGIATAN / SUB KEGIATAN	TARGET AKHIR PERIODE RENSTRA OPD	REALISASI CAPAIAN RENJA OPD TAHUN 2024	PRAKIRAAN CAPAIAN TARGET RENJA OPD TAHUN 2025	CAPAIAN KINERJA DAN KERANGKA PENDANAAN						KELOMPOK SASARAN	PRAKIRAAN MAJU RENCANA TAHUN 2027		PERANGKAT DAERAH PENANGGUNG JAWAB
							TARGET 2026	PAGU INDIKATIF (Rp)	LOKASI	SUMBER DANA	PRIORITAS			TARGET	PAGU INDIKATIF (Rp)	
											NASIONAL	DAERAH				
1	2	3	4	5	6	7	8	9	10	11	12	13	14	15	16	17
1.	**1.04.01**	**PROGRAM PENUNJANG URUSAN PEMERINTAHAN DAERAH KABUPATEN/KOTA**					**100 %**	**4.048.153.000,00**							**4.142.845.000,00**	
	1.04.01.2.01	Perencanaan, Penganggaran, dan Evaluasi Kinerja Perangkat Daerah	*Jumlah dokumen perencanaan, penganggaran dan evaluasi kinerja perangkat daerah*	-			6 dokumen	37.441.200,00			Membangun dari desa dan dari bawah untuk pertumbuhan ekonomi, pemerataan ekonomi dan pemberantasan kemiskinan.	Penguatan Landasan Tata Kelola Pemerintahan Berintegritas Dan Dinamis Penurunan Kemiskinan dengan menekankan pada peningkatan keberdayaan masyarakat	Disperkim Kab. Pati	-	52.000.000,00	DINAS PERUMAHAN DAN KAWASAN PERMUKIMAN
	1.04.01.2.01.0001	Penyusunan Dokumen Perencanaan Perangkat Daerah														
			Jumlah Dokumen Perencanaan Perangkat Daerah				2 Dokumen	10.440.000,00	Kab. Pati, Semua Kecamatan, Semua Kel/Desa	DANA ALOKASI UMUM (DAU)	Membangun dari desa dan dari bawah untuk pertumbuhan ekonomi, pemerataan ekonomi dan pemberantasan kemiskinan.	Penguatan Landasan Tata Kelola Pemerintahan Berintegritas Dan Dinamis Penurunan Kemiskinan dengan menekankan pada peningkatan keberdayaan masyarakat	Disperkim Kab. Pati		25.000.000,00	DINAS PERUMAHAN DAN KAWASAN PERMUKIMAN
	1.04.01.2.01.0002	Koordinasi dan Penyusunan Dokumen RKA-SKPD														
			Jumlah Dokumen RKA-SKPD dan Laporan Hasil Koordinasi Penyusunan Dokumen RKA-SKPD				1 Dokumen	5.000.000,00	Kab. Pati, Semua Kecamatan, Semua Kel/Desa	DANA ALOKASI UMUM (DAU)	Membangun dari desa dan dari bawah untuk pertumbuhan ekonomi, pemerataan ekonomi dan pemberantasan kemiskinan.	Penguatan Landasan Tata Kelola Pemerintahan Berintegritas Dan Dinamis Penurunan Kemiskinan dengan menekankan pada peningkatan keberdayaan masyarakat	Disperkim Kab. Pati		5.000.000,00	DINAS PERUMAHAN DAN KAWASAN PERMUKIMAN
	1.04.01.2.01.0003	Koordinasi dan Penyusunan Dokumen Perubahan RKA-SKPD														

NO	KODE	URUSAN / BIDANG URUSAN / PROGRAM / OUTCOME / KEGIATAN / SUB KEGIATAN	INDIKATOR PROGRAM / KEGIATAN / SUB KEGIATAN	TARGET AKHIR PERIODE RENSTRA OPD	REALISASI CAPAIAN RENJA OPD TAHUN 2024	PRAKIRAAN CAPAIAN TARGET RENJA OPD TAHUN 2025	CAPAIAN KINERJA DAN KERANGKA PENDANAAN						KELOMPOK SASARAN	PRAKIRAAN MAJU RENCANA TAHUN 2027		PERANGKAT DAERAH PENANGGUNG JAWAB
							TARGET 2026	PAGU INDIKATIF (Rp)	LOKASI	SUMBER DANA	PRIORITAS			TARGET	PAGU INDIKATIF (Rp)	
											NASIONAL	DAERAH				
1	2	3	4	5	6	7	8	9	10	11	12	13	14	15	16	17
			Jumlah Dokumen Perubahan RKA-SKPD dan Laporan Hasil Koordinasi Penyusunan Dokumen Perubahan RKA-SKPD				1 Dokumen	3.001.200,00	Kab. Pati, Semua Kecamatan, Semua Kel/Desa	DANA ALOKASI UMUM (DAU)	Membangun dari desa dan dari bawah untuk pertumbuhan ekonomi, pemerataan ekonomi dan pemberantasan kemiskinan.	Penguatan Landasan Tata Kelola Pemerintahan Berintegritas Dan Dinamis Penurunan Kemiskinan dengan menekankan pada peningkatan keberdayaan masyarakat	Disperkim Kab. Pati		3.000.000,00	DINAS PERUMAHAN DAN KAWASAN PERMUKIMAN
	1.04.01.2.01.0006	Koordinasi dan Penyusunan Laporan Capaian Kinerja dan Ikhtisar Realisasi Kinerja SKPD														
			Jumlah Laporan Capaian Kinerja dan Ikhtisar Realisasi Kinerja SKPD dan Laporan Hasil Koordinasi Penyusunan Laporan Capaian Kinerja dan Ikhtisar Realisasi Kinerja SKPD				1 Laporan	3.000.000,00	Kab. Pati, Semua Kecamatan, Semua Kel/Desa	DANA ALOKASI UMUM (DAU)	Membangun dari desa dan dari bawah untuk pertumbuhan ekonomi, pemerataan ekonomi dan pemberantasan kemiskinan.	Penguatan Landasan Tata Kelola Pemerintahan Berintegritas Dan Dinamis Penurunan Kemiskinan dengan menekankan pada peningkatan keberdayaan masyarakat	Disperkim Kab. Pati		3.000.000,00	DINAS PERUMAHAN DAN KAWASAN PERMUKIMAN
	1.04.01.2.01.0007	Evaluasi Kinerja Perangkat Daerah														
			Jumlah Laporan Evaluasi Kinerja Perangkat Daerah				1 Laporan	5.000.000,00	Kab. Pati, Semua Kecamatan, Semua Kel/Desa	DANA ALOKASI UMUM (DAU)	Membangun dari desa dan dari bawah untuk pertumbuhan ekonomi, pemerataan ekonomi dan pemberantasan kemiskinan.	Penguatan Landasan Tata Kelola Pemerintahan Berintegritas Dan Dinamis Penurunan Kemiskinan dengan menekankan pada peningkatan keberdayaan masyarakat	Disperkim Kab. Pati		5.000.000,00	DINAS PERUMAHAN DAN KAWASAN PERMUKIMAN
	1.04.01.2.01.0009	Pelaksanaan Pengumpulan Data Statistik Sektoral Daerah														

NO	KODE	URUSAN / BIDANG URUSAN / PROGRAM / OUTCOME / KEGIATAN / SUB KEGIATAN	INDIKATOR PROGRAM / KEGIATAN / SUB KEGIATAN	TARGET AKHIR PERIODE RENSTRA OPD	REALISASI CAPAIAN RENJA OPD TAHUN 2024	PRAKIRAAN CAPAIAN TARGET RENJA OPD TAHUN 2025	CAPAIAN KINERJA DAN KERANGKA PENDANAAN						KELOMPOK SASARAN	PRAKIRAAN MAJU RENCANA TAHUN 2027		PERANGKAT DAERAH PENANGGUNG JAWAB
							TARGET 2026	PAGU INDIKATIF (Rp)	LOKASI	SUMBER DANA	PRIORITAS			TARGET	PAGU INDIKATIF (Rp)	
											NASIONAL	DAERAH				
1	2	3	4	5	6	7	8	9	10	11	12	13	14	15	16	17
			Jumlah Data Statistik Sektoral Daerah yang Telah Dikumpulkan dan Diperiksa Lingkup Perangkat Daerah				6 dokumen Data	11.000.000,00	Kab. Pati, Semua Kecamatan, Semua Kel/Desa	HASIL PENGELOLAAN KEKAYAAN DAERAH YANG DIPISAHKAN	Membangun dari desa dan dari bawah untuk pertumbuhan ekonomi, pemerataan ekonomi dan pemberantasan kemiskinan.	Penguatan Landasan Tata Kelola Pemerintahan Berintegritas Dan Dinamis Penurunan Kemiskinan dengan menekankan pada peningkatan keberdayaan masyarakat	Disperkim Kab. Pati		11.000.000,00	DINAS PERUMAHAN DAN KAWASAN PERMUKIMAN
	1.04.01.2.02	Administrasi Keuangan Perangkat Daerah	*Jumlah dokumen administrasi keuangan perangkat daerah*	-			4 dokumen	3.068.638.000,00			Membangun dari desa dan dari bawah untuk pertumbuhan ekonomi, pemerataan ekonomi dan pemberantasan kemiskinan.	Penguatan Landasan Tata Kelola Pemerintahan Berintegritas Dan Dinamis Penurunan Kemiskinan dengan menekankan pada peningkatan keberdayaan masyarakat	Disperkim Kab. Pati	-	2.932.600.000,00	DINAS PERUMAHAN DAN KAWASAN PERMUKIMAN
	1.04.01.2.02.0001	Penyediaan Gaji dan Tunjangan ASN														
			Jumlah Orang yang Menerima Gaji dan Tunjangan ASN				25 Orang/bulan	2.978.478.000,00	Kab. Pati, Semua Kecamatan, Semua Kel/Desa	DANA ALOKASI UMUM (DAU)	Membangun dari desa dan dari bawah untuk pertumbuhan ekonomi, pemerataan ekonomi dan pemberantasan kemiskinan.	Penguatan Landasan Tata Kelola Pemerintahan Berintegritas Dan Dinamis Penurunan Kemiskinan dengan menekankan pada peningkatan keberdayaan masyarakat	Disperkim Kab. Pati		2.850.000.000,00	DINAS PERUMAHAN DAN KAWASAN PERMUKIMAN
	1.04.01.2.02.0002	Penyediaan Administrasi Pelaksanaan Tugas ASN														

NO	KODE	URUSAN / BIDANG URUSAN / PROGRAM / OUTCOME / KEGIATAN / SUB KEGIATAN	INDIKATOR PROGRAM / KEGIATAN / SUB KEGIATAN	TARGET AKHIR PERIODE RENSTRA OPD	REALISASI CAPAIAN RENJA OPD TAHUN 2024	PRAKIRAAN CAPAIAN TARGET RENJA OPD TAHUN 2025	CAPAIAN KINERJA DAN KERANGKA PENDANAAN						KELOMPOK SASARAN	PRAKIRAAN MAJU RENCANA TAHUN 2027		PERANGKAT DAERAH PENANGGUNG JAWAB
							TARGET 2026	PAGU INDIKATIF (Rp)	LOKASI	SUMBER DANA	PRIORITAS			TARGET	PAGU INDIKATIF (Rp)	
											NASIONAL	DAERAH				
1	2	3	4	5	6	7	8	9	10	11	12	13	14	15	16	17
			Jumlah Dokumen Hasil Penyediaan Administrasi Pelaksanaan Tugas ASN				8 Dokumen	33.960.000,00	Kab. Pati, Semua Kecamatan, Semua Kel/Desa	PAJAK DAERAH	Membangun dari desa dan dari bawah untuk pertumbuhan ekonomi, pemerataan ekonomi dan pemberantasan kemiskinan.	Penguatan Landasan Tata Kelola Pemerintahan Berintegritas Dan Dinamis Penurunan Kemiskinan dengan menekankan pada peningkatan keberdayaan masyarakat	Disperkim Kab. Pati		26.400.000,00	DINAS PERUMAHAN DAN KAWASAN PERMUKIMAN
	1.04.01.2.02.0003	Pelaksanaan Penatausahaan dan Pengujian/Verifikasi Keuangan SKPD														
			Jumlah Dokumen Penatausahaan dan Pengujian/Verifikasi Keuangan SKPD				1 Dokumen	46.200.000,00	Kab. Pati, Semua Kecamatan, Semua Kel/Desa	PAJAK DAERAH	Membangun dari desa dan dari bawah untuk pertumbuhan ekonomi, pemerataan ekonomi dan pemberantasan kemiskinan.	Penguatan Landasan Tata Kelola Pemerintahan Berintegritas Dan Dinamis Penurunan Kemiskinan dengan menekankan pada peningkatan keberdayaan masyarakat	Disperkim Kab. Pati		46.200.000,00	DINAS PERUMAHAN DAN KAWASAN PERMUKIMAN
	1.04.01.2.02.0005	Koordinasi dan Penyusunan Laporan Keuangan Akhir Tahun SKPD														
			Jumlah Laporan Keuangan Akhir Tahun SKPD dan Laporan Hasil Koordinasi Penyusunan Laporan Keuangan Akhir Tahun SKPD				1 Laporan	5.000.000,00	Kab. Pati, Semua Kecamatan, Semua Kel/Desa	PAJAK DAERAH	Membangun dari desa dan dari bawah untuk pertumbuhan ekonomi, pemerataan ekonomi dan pemberantasan kemiskinan.	Penguatan Landasan Tata Kelola Pemerintahan Berintegritas Dan Dinamis Penurunan Kemiskinan dengan menekankan pada peningkatan keberdayaan masyarakat	Disperkim Kab. Pati		5.000.000,00	DINAS PERUMAHAN DAN KAWASAN PERMUKIMAN
	1.04.01.2.02.0007	Koordinasi dan Penyusunan Laporan Keuangan Bulanan/ Triwulanan/ Semesteran SKPD														

NO	KODE	URUSAN / BIDANG URUSAN / PROGRAM / OUTCOME / KEGIATAN / SUB KEGIATAN	INDIKATOR PROGRAM / KEGIATAN / SUB KEGIATAN	TARGET AKHIR PERIODE RENSTRA OPD	REALISASI CAPAIAN RENJA OPD TAHUN 2024	PRAKIRAAN CAPAIAN TARGET RENJA OPD TAHUN 2025	CAPAIAN KINERJA DAN KERANGKA PENDANAAN						KELOMPOK SASARAN	PRAKIRAAN MAJU RENCANA TAHUN 2027		PERANGKAT DAERAH PENANGGUNG JAWAB
							TARGET 2026	PAGU INDIKATIF (Rp)	LOKASI	SUMBER DANA	PRIORITAS			TARGET	PAGU INDIKATIF (Rp)	
											NASIONAL	DAERAH				
1	2	3	4	5	6	7	8	9	10	11	12	13	14	15	16	17
			Jumlah Laporan Keuangan Bulanan/ Triwulanan/ Semesteran SKPD dan Laporan Koordinasi Penyusunan Laporan Keuangan Bulanan/Triwulanan/Semesteran SKPD				4 Laporan	5.000.000,00	Kab. Pati, Semua Kecamatan, Semua Kel/Desa	PAJAK DAERAH	Membangun dari desa dan dari bawah untuk pertumbuhan ekonomi, pemerataan ekonomi dan pemberantasan kemiskinan.	Penguatan Landasan Tata Kelola Pemerintahan Berintegritas Dan Dinamis Penurunan Kemiskinan dengan menekankan pada peningkatan keberdayaan masyarakat	Disperkim Kab. Pati		5.000.000,00	DINAS PERUMAHAN DAN KAWASAN PERMUKIMAN
	1.04.01.2.03	Administrasi Barang Milik Daerah pada Perangkat Daerah	*Jumlah dokumenadministrasi Barang Milik Daerah*	-			1 dokumen	18.000.000,00			Membangun dari desa dan dari bawah untuk pertumbuhan ekonomi, pemerataan ekonomi dan pemberantasan kemiskinan.	Penguatan Landasan Tata Kelola Pemerintahan Berintegritas Dan Dinamis Penurunan Kemiskinan dengan menekankan pada peningkatan keberdayaan masyarakat	Disperkim Kab. Pati	-	31.680.000,00	DINAS PERUMAHAN DAN KAWASAN PERMUKIMAN
	1.04.01.2.03.0006	Penatausahaan Barang Milik Daerah pada SKPD														
			Jumlah Laporan Penatausahaan Barang Milik Daerah pada SKPD				1 Laporan	18.000.000,00	Kab. Pati, Semua Kecamatan, Semua Kel/Desa	SISA LEBIH PERHITUNGAN ANGGARAN TAHUN SEBELUMNYA	Membangun dari desa dan dari bawah untuk pertumbuhan ekonomi, pemerataan ekonomi dan pemberantasan kemiskinan.	Penguatan Landasan Tata Kelola Pemerintahan Berintegritas Dan Dinamis Penurunan Kemiskinan dengan menekankan pada peningkatan keberdayaan masyarakat	Disperkim Kab. Pati		31.680.000,00	DINAS PERUMAHAN DAN KAWASAN PERMUKIMAN
	1.04.01.2.04	Administrasi Pendapatan Daerah Kewenangan Perangkat Daerah	*Jumlah Dokumen Administrasi Pendapatan Daerah Kewenangan Perangkat Daerah*	-			1 dokumen	897.000,00			Membangun dari desa dan dari bawah untuk pertumbuhan ekonomi, pemerataan ekonomi dan pemberantasan kemiskinan.	Penguatan Landasan Tata Kelola Pemerintahan Berintegritas Dan Dinamis Penurunan Kemiskinan dengan menekankan pada peningkatan keberdayaan masyarakat	Disperkim Kab. Pati	-	5.000.000,00	DINAS PERUMAHAN DAN KAWASAN PERMUKIMAN

NO	KODE	URUSAN / BIDANG URUSAN / PROGRAM / OUTCOME / KEGIATAN / SUB KEGIATAN	INDIKATOR PROGRAM / KEGIATAN / SUB KEGIATAN	TARGET AKHIR PERIODE RENSTRA OPD	REALISASI CAPAIAN RENJA OPD TAHUN 2024	PRAKIRAAN CAPAIAN TARGET RENJA OPD TAHUN 2025	CAPAIAN KINERJA DAN KERANGKA PENDANAAN						KELOMPOK SASARAN	PRAKIRAAN MAJU RENCANA TAHUN 2027		PERANGKAT DAERAH PENANGGUNG JAWAB
							TARGET 2026	PAGU INDIKATIF (Rp)	LOKASI	SUMBER DANA	PRIORITAS			TARGET	PAGU INDIKATIF (Rp)	
											NASIONAL	DAERAH				
1	2	3	4	5	6	7	8	9	10	11	12	13	14	15	16	17
	1.04.01.2.04.0007	Pelaporan Pengelolaan Retribusi Daerah														
			Jumlah Laporan Pengelolaan Retribusi Daerah				1 Dokumen	897.000,00	Kab. Pati, Semua Kecamatan, Semua Kel/Desa	RETRIBUSI DAERAH - LRA	Membangun dari desa dan dari bawah untuk pertumbuhan ekonomi, pemerataan ekonomi dan pemberantasan kemiskinan.	Penguatan Landasan Tata Kelola Pemerintahan Berintegritas Dan Dinamis Penurunan Kemiskinan dengan menekankan pada peningkatan keberdayaan masyarakat	Disperkim Kab. Pati		5.000.000,00	DINAS PERUMAHAN DAN KAWASAN PERMUKIMAN
	1.04.01.2.05	Administrasi Kepegawaian Perangkat Daerah	*umlah Dokumen Administrasi Kepegawaian Perangkat Daerah*	-			1 dokumen	45.000.000,00			Membangun dari desa dan dari bawah untuk pertumbuhan ekonomi, pemerataan ekonomi dan pemberantasan kemiskinan.	Penguatan Landasan Tata Kelola Pemerintahan Berintegritas Dan Dinamis Penurunan Kemiskinan dengan menekankan pada peningkatan keberdayaan masyarakat	Disperkim Kab. Pati	-	72.000.000,00	DINAS PERUMAHAN DAN KAWASAN PERMUKIMAN
	1.04.01.2.05.0002	Pengadaan Pakaian Dinas beserta Atribut Kelengkapannya														
			Jumlah Paket Pakaian Dinas beserta Atribut Kelengkapan				44 Paket	20.000.000,00	Kab. Pati, Semua Kecamatan, Semua Kel/Desa	HASIL PENGELOLAAN KEKAYAAN DAERAH YANG DIPISAHKAN	Membangun dari desa dan dari bawah untuk pertumbuhan ekonomi, pemerataan ekonomi dan pemberantasan kemiskinan.	Penguatan Landasan Tata Kelola Pemerintahan Berintegritas Dan Dinamis Penurunan Kemiskinan dengan menekankan pada peningkatan keberdayaan masyarakat	Disperkim Kab. Pati		22.000.000,00	DINAS PERUMAHAN DAN KAWASAN PERMUKIMAN
	1.04.01.2.05.0009	Pendidikan dan Pelatihan Pegawai Berdasarkan Tugas dan Fungsi														

NO	KODE	URUSAN / BIDANG URUSAN / PROGRAM / OUTCOME / KEGIATAN / SUB KEGIATAN	INDIKATOR PROGRAM / KEGIATAN / SUB KEGIATAN	TARGET AKHIR PERIODE RENSTRA OPD	REALISASI CAPAIAN RENJA OPD TAHUN 2024	PRAKIRAAN CAPAIAN TARGET RENJA OPD TAHUN 2025	CAPAIAN KINERJA DAN KERANGKA PENDANAAN						KELOMPOK SASARAN	PRAKIRAAN MAJU RENCANA TAHUN 2027		PERANGKAT DAERAH PENANGGUNG JAWAB
							TARGET 2026	PAGU INDIKATIF (Rp)	LOKASI	SUMBER DANA	PRIORITAS			TARGET	PAGU INDIKATIF (Rp)	
											NASIONAL	DAERAH				
1	2	3	4	5	6	7	8	9	10	11	12	13	14	15	16	17
			Jumlah Pegawai Berdasarkan Tugas dan Fungsi yang Mengikuti Pendidikan dan Pelatihan				5 Orang	25.000.000,00	Kab. Pati, Semua Kecamatan, Semua Kel/Desa	DANA ALOKASI UMUM (DAU)	Membangun dari desa dan dari bawah untuk pertumbuhan ekonomi, pemerataan ekonomi dan pemberantasan kemiskinan.	Penguatan Landasan Tata Kelola Pemerintahan Berintegritas Dan Dinamis Penurunan Kemiskinan dengan menekankan pada peningkatan keberdayaan masyarakat	Disperkim Kab. Pati		50.000.000,00	DINAS PERUMAHAN DAN KAWASAN PERMUKIMAN
	1.04.01.2.06	Administrasi Umum Perangkat Daerah	*umlah layanan administrasi umum perangkat daerah*	-			7 laporan	271.719.000,00			Membangun dari desa dan dari bawah untuk pertumbuhan ekonomi, pemerataan ekonomi dan pemberantasan kemiskinan.	Penguatan Landasan Tata Kelola Pemerintahan Berintegritas Dan Dinamis Penurunan Kemiskinan dengan menekankan pada peningkatan keberdayaan masyarakat	Disperkim Kab. Pati	-	314.000.000,00	DINAS PERUMAHAN DAN KAWASAN PERMUKIMAN
	1.04.01.2.06.0001	Penyediaan Komponen Instalasi Listrik/Penerangan Bangunan Kantor														
			Jumlah Paket Komponen Instalasi Listrik/Penerangan Bangunan Kantor yang Disediakan				12 Paket	5.691.000,00	Kab. Pati, Semua Kecamatan, Semua Kel/Desa	DANA ALOKASI UMUM (DAU)	Membangun dari desa dan dari bawah untuk pertumbuhan ekonomi, pemerataan ekonomi dan pemberantasan kemiskinan.	Penguatan Landasan Tata Kelola Pemerintahan Berintegritas Dan Dinamis Penurunan Kemiskinan dengan menekankan pada peningkatan keberdayaan masyarakat	Disperkim Kab. Pati		8.000.000,00	DINAS PERUMAHAN DAN KAWASAN PERMUKIMAN
	1.04.01.2.06.0002	Penyediaan Peralatan dan Perlengkapan Kantor														

NO	KODE	URUSAN / BIDANG URUSAN / PROGRAM / OUTCOME / KEGIATAN / SUB KEGIATAN	INDIKATOR PROGRAM / KEGIATAN / SUB KEGIATAN	TARGET AKHIR PERIODE RENSTRA OPD	REALISASI CAPAIAN RENJA OPD TAHUN 2024	PRAKIRAAN CAPAIAN TARGET RENJA OPD TAHUN 2025	CAPAIAN KINERJA DAN KERANGKA PENDANAAN						KELOMPOK SASARAN	PRAKIRAAN MAJU RENCANA TAHUN 2027		PERANGKAT DAERAH PENANGGUNG JAWAB
							TARGET 2026	PAGU INDIKATIF (Rp)	LOKASI	SUMBER DANA	PRIORITAS			TARGET	PAGU INDIKATIF (Rp)	
											NASIONAL	DAERAH				
1	2	3	4	5	6	7	8	9	10	11	12	13	14	15	16	17
			Jumlah Paket Peralatan dan Perlengkapan Kantor yang Disediakan				12 Paket	11.500.000,00	Kab. Pati, Semua Kecamatan, Semua Kel/Desa	DANA ALOKASI UMUM (DAU)	Membangun dari desa dan dari bawah untuk pertumbuhan ekonomi, pemerataan ekonomi dan pemberantasan kemiskinan.	Penguatan Landasan Tata Kelola Pemerintahan Berintegritas Dan Dinamis Penurunan Kemiskinan dengan menekankan pada peningkatan keberdayaan masyarakat	Disperkim Kab. Pati		20.000.000,00	DINAS PERUMAHAN DAN KAWASAN PERMUKIMAN
	1.04.01.2.06.0004	Penyediaan Bahan Logistik Kantor														
			Jumlah Paket Bahan Logistik Kantor yang Disediakan				12 Paket	146.789.000,00	Kab. Pati, Semua Kecamatan, Semua Kel/Desa	DANA ALOKASI UMUM (DAU)	Membangun dari desa dan dari bawah untuk pertumbuhan ekonomi, pemerataan ekonomi dan pemberantasan kemiskinan.	Penguatan Landasan Tata Kelola Pemerintahan Berintegritas Dan Dinamis Penurunan Kemiskinan dengan menekankan pada peningkatan keberdayaan masyarakat	Disperkim Kab. Pati		157.000.000,00	DINAS PERUMAHAN DAN KAWASAN PERMUKIMAN
	1.04.01.2.06.0005	Penyediaan Barang Cetakan dan Penggandaan														
			Jumlah Paket Barang Cetakan dan Penggandaan yang Disediakan				12 Paket	7.656.000,00	Kab. Pati, Semua Kecamatan, Semua Kel/Desa	DANA ALOKASI UMUM (DAU)	Membangun dari desa dan dari bawah untuk pertumbuhan ekonomi, pemerataan ekonomi dan pemberantasan kemiskinan.	Penguatan Landasan Tata Kelola Pemerintahan Berintegritas Dan Dinamis Penurunan Kemiskinan dengan menekankan pada peningkatan keberdayaan masyarakat	Disperkim Kab. Pati		20.000.000,00	DINAS PERUMAHAN DAN KAWASAN PERMUKIMAN
	1.04.01.2.06.0006	Penyediaan Bahan Bacaan dan Peraturan Perundang-undangan														

NO	KODE	URUSAN / BIDANG URUSAN / PROGRAM / OUTCOME / KEGIATAN / SUB KEGIATAN	INDIKATOR PROGRAM / KEGIATAN / SUB KEGIATAN	TARGET AKHIR PERIODE RENSTRA OPD	REALISASI CAPAIAN RENJA OPD TAHUN 2024	PRAKIRAAN CAPAIAN TARGET RENJA OPD TAHUN 2025	CAPAIAN KINERJA DAN KERANGKA PENDANAAN						KELOMPOK SASARAN	PRAKIRAAN MAJU RENCANA TAHUN 2027		PERANGKAT DAERAH PENANGGUNG JAWAB
							TARGET 2026	PAGU INDIKATIF (Rp)	LOKASI	SUMBER DANA	PRIORITAS			TARGET	PAGU INDIKATIF (Rp)	
											NASIONAL	DAERAH				
1	2	3	4	5	6	7	8	9	10	11	12	13	14	15	16	17
			Jumlah Dokumen Bahan Bacaan dan Peraturan Perundang-Undangan yang Disediakan				12 Dokumen	0,00	Kab. Pati, Semua Kecamatan, Semua Kel/Desa	DANA ALOKASI UMUM (DAU)	Membangun dari desa dan dari bawah untuk pertumbuhan ekonomi, pemerataan ekonomi dan pemberantasan kemiskinan.	Penguatan Landasan Tata Kelola Pemerintahan Berintegritas Dan Dinamis Penurunan Kemiskinan dengan menekankan pada peningkatan keberdayaan masyarakat	Disperkim Kab. Pati		3.000.000,00	DINAS PERUMAHAN DAN KAWASAN PERMUKIMAN
	1.04.01.2.06.0009	Penyelenggaraan Rapat Koordinasi dan Konsultasi SKPD														
			Jumlah Laporan Penyelenggaraan Rapat Koordinasi dan Konsultasi SKPD				12 Laporan	100.083.000,00	Kab. Pati, Semua Kecamatan, Semua Kel/Desa	DANA ALOKASI UMUM (DAU)	Membangun dari desa dan dari bawah untuk pertumbuhan ekonomi, pemerataan ekonomi dan pemberantasan kemiskinan.	Penguatan Landasan Tata Kelola Pemerintahan Berintegritas Dan Dinamis Penurunan Kemiskinan dengan menekankan pada peningkatan keberdayaan masyarakat	Disperkim Kab. Pati		103.000.000,00	DINAS PERUMAHAN DAN KAWASAN PERMUKIMAN
	1.04.01.2.06.0010	Penatausahaan Arsip Dinamis pada SKPD														
			Jumlah Dokumen Penatausahaan Arsip Dinamis pada SKPD				1 Dokumen	0,00	Kab. Pati, Semua Kecamatan, Semua Kel/Desa	DANA ALOKASI UMUM (DAU)	Membangun dari desa dan dari bawah untuk pertumbuhan ekonomi, pemerataan ekonomi dan pemberantasan kemiskinan.	Penguatan Landasan Tata Kelola Pemerintahan Berintegritas Dan Dinamis Penurunan Kemiskinan dengan menekankan pada peningkatan keberdayaan masyarakat	Disperkim Kab. Pati		3.000.000,00	DINAS PERUMAHAN DAN KAWASAN PERMUKIMAN

NO	KODE	URUSAN / BIDANG URUSAN / PROGRAM / OUTCOME / KEGIATAN / SUB KEGIATAN	INDIKATOR PROGRAM / KEGIATAN / SUB KEGIATAN	TARGET AKHIR PERIODE RENSTRA OPD	REALISASI CAPAIAN RENJA OPD TAHUN 2024	PRAKIRAAN CAPAIAN TARGET RENJA OPD TAHUN 2025	CAPAIAN KINERJA DAN KERANGKA PENDANAAN						KELOMPOK SASARAN	PRAKIRAAN MAJU RENCANA TAHUN 2027		PERANGKAT DAERAH PENANGGUNG JAWAB
							TARGET 2026	PAGU INDIKATIF (Rp)	LOKASI	SUMBER DANA	PRIORITAS			TARGET	PAGU INDIKATIF (Rp)	
											NASIONAL	DAERAH				
1	2	3	4	5	6	7	8	9	10	11	12	13	14	15	16	17
	1.04.01.2.07	Pengadaan Barang Milik Daerah Penunjang Urusan Pemerintah Daerah	*umlah dokumen Pengadaan Barang Milik Daerah Penunjang Urusan Pemerintah Daerah*	-			1 dokumen	0,00			Membangun dari desa dan dari bawah untuk pertumbuhan ekonomi, pemerataan ekonomi dan pemberantasan kemiskinan.	Penguatan Landasan Tata Kelola Pemerintahan Berintegritas Dan Dinamis Penurunan Kemiskinan dengan menekankan pada peningkatan keberdayaan masyarakat	Disperkim Kab. Pati	-	25.200.000,00	DINAS PERUMAHAN DAN KAWASAN PERMUKIMAN
	1.04.01.2.07.0005	Pengadaan Mebel														
			Jumlah Paket Mebel yang Disediakan				4 Unit	0,00	Kab. Pati, Semua Kecamatan, Semua Kel/Desa	DANA ALOKASI UMUM (DAU)	Membangun dari desa dan dari bawah untuk pertumbuhan ekonomi, pemerataan ekonomi dan pemberantasan kemiskinan.	Penguatan Landasan Tata Kelola Pemerintahan Berintegritas Dan Dinamis Penurunan Kemiskinan dengan menekankan pada peningkatan keberdayaan masyarakat	Disperkim Kab. Pati		25.200.000,00	DINAS PERUMAHAN DAN KAWASAN PERMUKIMAN
	1.04.01.2.08	Penyediaan Jasa Penunjang Urusan Pemerintahan Daerah	*Jumlah dokumen Penyediaan Jasa Penunjang Urusan Pemerintahan Daerah*	-			3 dokumen	572.102.800,00			-	Penguatan Landasan Tata Kelola Pemerintahan Berintegritas Dan Dinamis Penurunan Kemiskinan dengan menekankan pada peningkatan keberdayaan masyarakat	-	-	562.365.000,00	DINAS PERUMAHAN DAN KAWASAN PERMUKIMAN
	1.04.01.2.08.0001	Penyediaan Jasa Surat Menyurat														

NO	KODE	URUSAN / BIDANG URUSAN / PROGRAM / OUTCOME / KEGIATAN / SUB KEGIATAN	INDIKATOR PROGRAM / KEGIATAN / SUB KEGIATAN	TARGET AKHIR PERIODE RENSTRA OPD	REALISASI CAPAIAN RENJA OPD TAHUN 2024	PRAKIRAAN CAPAIAN TARGET RENJA OPD TAHUN 2025	CAPAIAN KINERJA DAN KERANGKA PENDANAAN						KELOMPOK SASARAN	PRAKIRAAN MAJU RENCANA TAHUN 2027		PERANGKAT DAERAH PENANGGUNG JAWAB
							TARGET 2026	PAGU INDIKATIF (Rp)	LOKASI	SUMBER DANA	PRIORITAS			TARGET	PAGU INDIKATIF (Rp)	
											NASIONAL	DAERAH				
1	2	3	4	5	6	7	8	9	10	11	12	13	14	15	16	17
			Jumlah Laporan Penyediaan Jasa Surat Menyurat				12 Laporan	800.000,00	Kab. Pati, Semua Kecamatan, Semua Kel/Desa	DANA ALOKASI UMUM (DAU)	-	Penguatan Landasan Tata Kelola Pemerintahan Berintegritas Dan Dinamis Penurunan Kemiskinan dengan menekankan pada peningkatan kberdayaan masyarakat	-		4.000.000,00	DINAS PERUMAHAN DAN KAWASAN PERMUKIMAN
	1.04.01.2.08.0002	Penyediaan Jasa Komunikasi, Sumber Daya Air dan Listrik														
			Jumlah Laporan Penyediaan Jasa Komunikasi, Sumber Daya Air dan Listrik yang Disediakan				12 Laporan	64.200.000,00	Kab. Pati, Semua Kecamatan, Semua Kel/Desa	PAJAK DAERAH	-	Penguatan Landasan Tata Kelola Pemerintahan Berintegritas Dan Dinamis Penurunan Kemiskinan dengan menekankan pada peningkatan kberdayaan masyarakat	-		70.000.000,00	DINAS PERUMAHAN DAN KAWASAN PERMUKIMAN
	1.04.01.2.08.0004	Penyediaan Jasa Pelayanan Umum Kantor														
			Jumlah Laporan Penyediaan Jasa Pelayanan Umum Kantor yang Disediakan				12 Laporan	507.102.800,00	Kab. Pati, Semua Kecamatan, Semua Kel/Desa	DANA ALOKASI UMUM (DAU)	-	Penguatan Landasan Tata Kelola Pemerintahan Berintegritas Dan Dinamis Penurunan Kemiskinan dengan menekankan pada peningkatan kberdayaan masyarakat	-		488.365.000,00	DINAS PERUMAHAN DAN KAWASAN PERMUKIMAN

NO	KODE	URUSAN / BIDANG URUSAN / PROGRAM / OUTCOME / KEGIATAN / SUB KEGIATAN	INDIKATOR PROGRAM / KEGIATAN / SUB KEGIATAN	TARGET AKHIR PERIODE RENSTRA OPD	REALISASI CAPAIAN RENJA OPD TAHUN 2024	PRAKIRAAN CAPAIAN TARGET RENJA OPD TAHUN 2025	CAPAIAN KINERJA DAN KERANGKA PENDANAAN						KELOMPOK SASARAN	PRAKIRAAN MAJU RENCANA TAHUN 2027		PERANGKAT DAERAH PENANGGUNG JAWAB
							TARGET 2026	PAGU INDIKATIF (Rp)	LOKASI	SUMBER DANA	PRIORITAS			TARGET	PAGU INDIKATIF (Rp)	
											NASIONAL	DAERAH				
1	2	3	4	5	6	7	8	9	10	11	12	13	14	15	16	17
	1.04.01.2.09	Pemeliharaan Barang Milik Daerah Penunjang Urusan Pemerintahan Daerah	*Jumlah Pemeliharaan Barang Milik Daerah Penunjang UrusanPemerintahan Daerah Jumlah Kendaraan*	-			2 dokumen	34.355.000,00			Membangun dari desa dan dari bawah untuk pertumbuhan ekonomi, pemerataan ekonomi dan pemberantasan kemiskinan.	Penguatan Landasan Tata Kelola Pemerintahan Berintegritas Dan Dinamis Penurunan Kemiskinan dengan menekankan pada peningkatan kberdayaan masyarakat	Disperkim Kab. Pati	-	148.000.000,00	DINAS PERUMAHAN DAN KAWASAN PERMUKIMAN
	1.04.01.2.09.0002	Penyediaan Jasa Pemeliharaan, Biaya Pemeliharaan, Pajak dan Perizinan Kendaraan Dinas Operasional atau Lapangan														
			Jumlah Kendaraan Dinas Operasional atau Lapangan yang Dipelihara dan dibayarkan Pajak dan Perizinannya				25 Unit	28.120.000,00	Kab. Pati, Semua Kecamatan, Semua Kel/Desa	DANA ALOKASI UMUM (DAU)	Membangun dari desa dan dari bawah untuk pertumbuhan ekonomi, pemerataan ekonomi dan pemberantasan kemiskinan.	Penguatan Landasan Tata Kelola Pemerintahan Berintegritas Dan Dinamis Penurunan Kemiskinan dengan menekankan pada peningkatan kberdayaan masyarakat	Disperkim Kab. Pati		52.000.000,00	DINAS PERUMAHAN DAN KAWASAN PERMUKIMAN
	1.04.01.2.09.0009	Pemeliharaan/Rehabilitasi Gedung Kantor dan Bangunan Lainnya														
			Jumlah Gedung Kantor dan Bangunan Lainnya yang Dipelihara/Direhabilitasi				1 Unit	6.235.000,00	Kab. Pati, Semua Kecamatan, Semua Kel/Desa	PAJAK DAERAH	Membangun dari desa dan dari bawah untuk pertumbuhan ekonomi, pemerataan ekonomi dan pemberantasan kemiskinan.	Penguatan Landasan Tata Kelola Pemerintahan Berintegritas Dan Dinamis Penurunan Kemiskinan dengan menekankan pada peningkatan kberdayaan masyarakat	Disperkim Kab. Pati		96.000.000,00	DINAS PERUMAHAN DAN KAWASAN PERMUKIMAN
2.	**1.04.02**	**PROGRAM PENGEMBANGAN PERUMAHAN**					**100 %**	**440.381.500,00**							**669.500.000,00**	

NO	KODE	URUSAN / BIDANG URUSAN / PROGRAM / OUTCOME / KEGIATAN / SUB KEGIATAN	INDIKATOR PROGRAM / KEGIATAN / SUB KEGIATAN	TARGET AKHIR PERIODE RENSTRA OPD	REALISASI CAPAIAN RENJA OPD TAHUN 2024	PRAKIRAAN CAPAIAN TARGET RENJA OPD TAHUN 2025	CAPAIAN KINERJA DAN KERANGKA PENDANAAN						KELOMPOK SASARAN	PRAKIRAAN MAJU RENCANA TAHUN 2027		PERANGKAT DAERAH PENANGGUNG JAWAB
							TARGET 2026	PAGU INDIKATIF (Rp)	LOKASI	SUMBER DANA	PRIORITAS			TARGET	PAGU INDIKATIF (Rp)	
											NASIONAL	DAERAH				
1	2	3	4	5	6	7	8	9	10	11	12	13	14	15	16	17
	1.04.02.2.01	Pendataan Penyediaan dan Rehabilitasi Rumah Korban Bencana atau Relokasi Program Kabupaten/Kota	*Jumlah rumah yang berada pada kawasan rawan bencana dan rencana penanganannya* *Jumlah rumah yang berada pada kawasan rawan bencana dan rencana penanganannya*	-			125 rumah 125 rumah	12.335.000,00			Membangun dari desa dan dari bawah untuk pertumbuhan ekonomi, pemerataan ekonomi dan pemberantasan kemiskinan.	Penguatan Landasan Tata Kelola Pemerintahan Berintegritas Dan Dinamis Penurunan Kemiskinan dengan menekankan pada peningkatan keberdayaan masyarakat	Masyarakat Kab. Pati	-	42.000.000,00	DINAS PERUMAHAN DAN KAWASAN PERMUKIMAN
	1.04.02.2.01.0002	Identifikasi Lahan-Lahan Potensial sebagai Lokasi Relokasi Perumahan														
			Jumlah Dokumen Data Identifikasi Lahan yang Potensial Sebagai Lokasi Relokasi Perumahan				1 Dokumen	1.200.000,00	Kab. Pati, Semua Kecamatan, Semua Kel/Desa	DANA ALOKASI UMUM (DAU)	Membangun dari desa dan dari bawah untuk pertumbuhan ekonomi, pemerataan ekonomi dan pemberantasan kemiskinan.	Penguatan Landasan Tata Kelola Pemerintahan Berintegritas Dan Dinamis Penurunan Kemiskinan dengan menekankan pada peningkatan keberdayaan masyarakat	Masyarakat Kab. Pati		4.000.000,00	DINAS PERUMAHAN DAN KAWASAN PERMUKIMAN
	1.04.02.2.01.0003	Pengumpulan Data Rumah Korban Bencana Kejadian Sebelumnya yang Belum Tertangani														
			Jumlah Dokumen Data Rumah Korban Bencana Kabupaten/Kota Kejadian Sebelumnya yang Belum Tertangani				1 Dokumen	1.800.000,00	Kab. Pati, Semua Kecamatan, Semua Kel/Desa	DANA ALOKASI UMUM (DAU)	Membangun dari desa dan dari bawah untuk pertumbuhan ekonomi, pemerataan ekonomi dan pemberantasan kemiskinan.	Penguatan Landasan Tata Kelola Pemerintahan Berintegritas Dan Dinamis Penurunan Kemiskinan dengan menekankan pada peningkatan keberdayaan masyarakat	Masyarakat Kab. Pati		5.000.000,00	DINAS PERUMAHAN DAN KAWASAN PERMUKIMAN
	1.04.02.2.01.0004	Pendataan Tingkat Kerusakan Rumah Akibat Bencana														

NO	KODE	URUSAN / BIDANG URUSAN / PROGRAM / OUTCOME / KEGIATAN / SUB KEGIATAN	INDIKATOR PROGRAM / KEGIATAN / SUB KEGIATAN	TARGET AKHIR PERIODE RENSTRA OPD	REALISASI CAPAIAN RENJA OPD TAHUN 2024	PRAKIRAAN CAPAIAN TARGET RENJA OPD TAHUN 2025	CAPAIAN KINERJA DAN KERANGKA PENDANAAN						KELOMPOK SASARAN	PRAKIRAAN MAJU RENCANA TAHUN 2027		PERANGKAT DAERAH PENANGGUNG JAWAB
							TARGET 2026	PAGU INDIKATIF (Rp)	LOKASI	SUMBER DANA	PRIORITAS			TARGET	PAGU INDIKATIF (Rp)	
											NASIONAL	DAERAH				
1	2	3	4	5	6	7	8	9	10	11	12	13	14	15	16	17
			Jumlah Dokumen data Rumah yang Terkena Bencana Kabupaten/Kota berdasarkan Tingkat Kerusakan Rumah				1 Dokumen	3.500.000,00	Kab. Pati, Semua Kecamatan, Semua Kel/Desa	DANA ALOKASI UMUM (DAU)	Membangun dari desa dan dari bawah untuk pertumbuhan ekonomi, pemerataan ekonomi dan pemberantasan kemiskinan.	Penguatan Landasan Tata Kelola Pemerintahan Berintegritas Dan Dinamis Penurunan Kemiskinan dengan menekankan pada peningkatan keberdayaan masyarakat	Masyarakat Kab. Pati		10.000.000,00	DINAS PERUMAHAN DAN KAWASAN PERMUKIMAN
	1.04.02.2.01.0007	Identifikasi Perumahan di Lokasi yang Berpotensi Terkena Relokasi Program Kabupaten/Kota														
			Jumlah Dokumen Data Rumah di Lokasi yang Berpotensi Terkena Relokasi Program Kabupaten/Kota				1 Dokumen	1.450.000,00	Kab. Pati, Semua Kecamatan, Semua Kel/Desa	DANA ALOKASI UMUM (DAU)	Membangun dari desa dan dari bawah untuk pertumbuhan ekonomi, pemerataan ekonomi dan pemberantasan kemiskinan.	Penguatan Landasan Tata Kelola Pemerintahan Berintegritas Dan Dinamis Penurunan Kemiskinan dengan menekankan pada peningkatan keberdayaan masyarakat	Masyarakat Kab. Pati		5.000.000,00	DINAS PERUMAHAN DAN KAWASAN PERMUKIMAN
	1.04.02.2.01.0008	Pendataan dan Verifikasi Calon Penerima Rumah bagi Masyarakat yang Terkena Relokasi Program Kabupaten/Kota														
			Jumlah Dokumen Data Bakal Calon Penerima Rumah bagi Masyarakat yang Terkena Relokasi Program Kabupaten/Kota yang Terverifikasi				1 Dokumen	0,00	Kab. Pati, Semua Kecamatan, Semua Kel/Desa	-	Membangun dari desa dan dari bawah untuk pertumbuhan ekonomi, pemerataan ekonomi dan pemberantasan kemiskinan.	Penguatan Landasan Tata Kelola Pemerintahan Berintegritas Dan Dinamis Penurunan Kemiskinan dengan menekankan pada peningkatan keberdayaan masyarakat	Masyarakat Kab. Pati		5.000.000,00	DINAS PERUMAHAN DAN KAWASAN PERMUKIMAN
	1.04.02.2.01.0009	Identifikasi Perumahan di Lokasi Rawan Bencana Kabupaten/Kota														

NO	KODE	URUSAN / BIDANG URUSAN / PROGRAM / OUTCOME / KEGIATAN / SUB KEGIATAN	INDIKATOR PROGRAM / KEGIATAN / SUB KEGIATAN	TARGET AKHIR PERIODE RENSTRA OPD	REALISASI CAPAIAN RENJA OPD TAHUN 2024	PRAKIRAAN CAPAIAN TARGET RENJA OPD TAHUN 2025	CAPAIAN KINERJA DAN KERANGKA PENDANAAN						KELOMPOK SASARAN	PRAKIRAAN MAJU RENCANA TAHUN 2027		PERANGKAT DAERAH PENANGGUNG JAWAB
							TARGET 2026	PAGU INDIKATIF (Rp)	LOKASI	SUMBER DANA	PRIORITAS			TARGET	PAGU INDIKATIF (Rp)	
											NASIONAL	DAERAH				
1	2	3	4	5	6	7	8	9	10	11	12	13	14	15	16	17
			Jumlah Dokumen Data Rumah di Lokasi Rawan Bencana Kabupaten/Kota				1 Dokumen	885.000,00	Kab. Pati, Semua Kecamatan, Semua Kel/Desa	DANA ALOKASI UMUM (DAU)	Membangun dari desa dan dari bawah untuk pertumbuhan ekonomi, pemerataan ekonomi dan pemberantasan kemiskinan.	Penguatan Landasan Tata Kelola Pemerintahan Berintegritas Dan Dinamis Penurunan Kemiskinan dengan menekankan pada peningkatan keberdayaan masyarakat	Masyarakat Kab. Pati		3.000.000,00	DINAS PERUMAHAN DAN KAWASAN PERMUKIMAN
	1.04.02.2.01.0010	Pendataan dan Verifikasi Calon Penerima Rumah bagi Korban Bencana Kabupaten/Kota														
			Jumlah Dokumen Data Bakal Calon Penerima Rumah bagi Korban Bencana Kabupaten/Kota yang Terverifikasi				1 Dokumen	3.500.000,00	Kab. Pati, Semua Kecamatan, Semua Kel/Desa	DANA ALOKASI UMUM (DAU)	Membangun dari desa dan dari bawah untuk pertumbuhan ekonomi, pemerataan ekonomi dan pemberantasan kemiskinan.	Penguatan Landasan Tata Kelola Pemerintahan Berintegritas Dan Dinamis Penurunan Kemiskinan dengan menekankan pada peningkatan keberdayaan masyarakat	Masyarakat Kab. Pati		10.000.000,00	DINAS PERUMAHAN DAN KAWASAN PERMUKIMAN
	1.04.02.2.05	Pembinaan Pengelolaan Rumah Susun Umum dan/atau Rumah Khusus	*Jumlah rumah susun yang dikelola* *jumlah rumah susun yang dikelola*	-			1 rusun 1 rumah susun	415.901.000,00			Membangun dari desa dan dari bawah untuk pertumbuhan ekonomi, pemerataan ekonomi dan pemberantasan kemiskinan.	Penguatan Landasan Tata Kelola Pemerintahan Berintegritas Dan Dinamis Penurunan Kemiskinan dengan menekankan pada peningkatan keberdayaan masyarakat	Masyarakat Berpenghasilan Rendah di Kab. Pati	-	500.000.000,00	DINAS PERUMAHAN DAN KAWASAN PERMUKIMAN
	1.04.02.2.05.0002	Penatausahaan Pemanfaatan Rumah Susun Umum dan/atau Rumah Khusus														

NO	KODE	URUSAN / BIDANG URUSAN / PROGRAM / OUTCOME / KEGIATAN / SUB KEGIATAN	INDIKATOR PROGRAM / KEGIATAN / SUB KEGIATAN	TARGET AKHIR PERIODE RENSTRA OPD	REALISASI CAPAIAN RENJA OPD TAHUN 2024	PRAKIRAAN CAPAIAN TARGET RENJA OPD TAHUN 2025	CAPAIAN KINERJA DAN KERANGKA PENDANAAN						KELOMPOK SASARAN	PRAKIRAAN MAJU RENCANA TAHUN 2027		PERANGKAT DAERAH PENANGGUNG JAWAB
							TARGET 2026	PAGU INDIKATIF (Rp)	LOKASI	SUMBER DANA	PRIORITAS			TARGET	PAGU INDIKATIF (Rp)	
											NASIONAL	DAERAH				
1	2	3	4	5	6	7	8	9	10	11	12	13	14	15	16	17
			Jumlah Dokumen Pemanfaatan Rumah Susun Umum dan/atau Rumah Khusus				1 Dokumen	415.901.000,00	Kab. Pati, Semua Kecamatan, Semua Kel/Desa	DANA ALOKASI UMUM (DAU)	Membangun dari desa dan dari bawah untuk pertumbuhan ekonomi, pemerataan ekonomi dan pemberantasan kemiskinan.	Penguatan Landasan Tata Kelola Pemerintahan Berintegritas Dan Dinamis Penurunan Kemiskinan dengan menekankan pada peningkatan keberdayaan masyarakat	Masyarakat Berpenghasilan Rendah di Kab. Pati		500.000.000,00	DINAS PERUMAHAN DAN KAWASAN PERMUKIMAN
	1.04.02.2.06	Penerbitan Izin Pembangunan dan Pengembangan Perumahan	*Jumlah perumahan yang berizin*	-			2 perumahan	12.145.500,00			Membangun dari desa dan dari bawah untuk pertumbuhan ekonomi, pemerataan ekonomi dan pemberantasan kemiskinan.	Penguatan Landasan Tata Kelola Pemerintahan Berintegritas Dan Dinamis Penurunan Kemiskinan dengan menekankan pada peningkatan keberdayaan masyarakat	Pengembang Perumahan di Kabupaten Pati	-	127.500.000,00	DINAS PERUMAHAN DAN KAWASAN PERMUKIMAN
	1.04.02.2.06.0001	Fasilitasi Pemenuhan Komitmen Penerbitan Izin Pembangunan dan Pengembangan Perumahan Terintegrasi Secara Elektronik														
			Jumlah Dokumen Kesepakatan dengan Pengembang/Pelaku Pembangunan Rumah untuk Penerbitan izin Pembangunan dan Pengembangan Perumahan Terintegrasi Secara Elektronik				1 Dokumen	6.635.000,00	Kab. Pati, Semua Kecamatan, Semua Kel/Desa	DANA ALOKASI UMUM (DAU)	Membangun dari desa dan dari bawah untuk pertumbuhan ekonomi, pemerataan ekonomi dan pemberantasan kemiskinan.	Penguatan Landasan Tata Kelola Pemerintahan Berintegritas Dan Dinamis Penurunan Kemiskinan dengan menekankan pada peningkatan keberdayaan masyarakat	Pengembang Perumahan di Kabupaten Pati		10.000.000,00	DINAS PERUMAHAN DAN KAWASAN PERMUKIMAN
	1.04.02.2.06.0003	Koordinasi dan Sinkronisasi Pengendalian Pembangunan dan Pengembangan Perumahan														

NO	KODE	URUSAN / BIDANG URUSAN / PROGRAM / OUTCOME / KEGIATAN / SUB KEGIATAN	INDIKATOR PROGRAM / KEGIATAN / SUB KEGIATAN	TARGET AKHIR PERIODE RENSTRA OPD	REALISASI CAPAIAN RENJA OPD TAHUN 2024	PRAKIRAAN CAPAIAN TARGET RENJA OPD TAHUN 2025	CAPAIAN KINERJA DAN KERANGKA PENDANAAN						KELOMPOK SASARAN	PRAKIRAAN MAJU RENCANA TAHUN 2027		PERANGKAT DAERAH PENANGGUNG JAWAB
							TARGET 2026	PAGU INDIKATIF (Rp)	LOKASI	SUMBER DANA	PRIORITAS			TARGET	PAGU INDIKATIF (Rp)	
											NASIONAL	DAERAH				
1	2	3	4	5	6	7	8	9	10	11	12	13	14	15	16	17
			Jumlah Laporan Hasil Koordinasi dan Sinkronisasi Pengendalian Pembangunan dan Pengembangan Perumahan				1 Laporan	5.510.500,00	Kab. Pati, Semua Kecamatan, Semua Kel/Desa	DANA ALOKASI UMUM (DAU)	Membangun dari desa dan dari bawah untuk pertumbuhan ekonomi, pemerataan ekonomi dan pemberantasan kemiskinan.	Penguatan Landasan Tata Kelola Pemerintahan Berintegritas Dan Dinamis Penurunan Kemiskinan dengan menekankan pada peningkatan kebderdayaan masyarakat	Pengembang Perumahan di Kabupaten Pati		117.500.000,00	DINAS PERUMAHAN DAN KAWASAN PERMUKIMAN
3.	**1.04.03**	**PROGRAM KAWASAN PERMUKIMAN**					**0 %**	**89.239.500,00**							**250.000.000,00**	
	1.04.03.2.01	Penerbitan Izin Pembangunan dan Pengembangan Kawasan Permukiman	*Jumlah laporan pembangunan dan pengembangan kawasan permukiman*	-			1 laporan	10.000.000,00			Membangun dari desa dan dari bawah untuk pertumbuhan ekonomi, pemerataan ekonomi dan pemberantasan kemiskinan.	Penguatan Landasan Tata Kelola Pemerintahan Berintegritas Dan Dinamis Penguatan ekonomi lokal dan infrastruktur dengan tetap mempertahankan kelestarian lingkungan	Kawasan Permukiman se kabupaten Pati	-	30.000.000,00	DINAS PERUMAHAN DAN KAWASAN PERMUKIMAN
	1.04.03.2.01.0004	Koordinasi dan Sinkronisasi Penyelenggaraan Kawasan Permukiman														
			Jumlah Laporan Hasil Koordinasi dan Sinkronisasi Penyelenggaraan Kawasan Permukiman				1 Laporan	10.000.000,00	Kab. Pati, Semua Kecamatan, Semua Kel/Desa	DANA ALOKASI UMUM (DAU)	Membangun dari desa dan dari bawah untuk pertumbuhan ekonomi, pemerataan ekonomi dan pemberantasan kemiskinan.	Penguatan Landasan Tata Kelola Pemerintahan Berintegritas Dan Dinamis Penguatan ekonomi lokal dan infrastruktur dengan tetap mempertahankan kelestarian lingkungan	Kawasan Permukiman se kabupaten Pati		30.000.000,00	DINAS PERUMAHAN DAN KAWASAN PERMUKIMAN

NO	KODE	URUSAN / BIDANG URUSAN / PROGRAM / OUTCOME / KEGIATAN / SUB KEGIATAN	INDIKATOR PROGRAM / KEGIATAN / SUB KEGIATAN	TARGET AKHIR PERIODE RENSTRA OPD	REALISASI CAPAIAN RENJA OPD TAHUN 2024	PRAKIRAAN CAPAIAN TARGET RENJA OPD TAHUN 2025	CAPAIAN KINERJA DAN KERANGKA PENDANAAN						KELOMPOK SASARAN	PRAKIRAAN MAJU RENCANA TAHUN 2027		PERANGKAT DAERAH PENANGGUNG JAWAB
							TARGET 2026	PAGU INDIKATIF (Rp)	LOKASI	SUMBER DANA	PRIORITAS			TARGET	PAGU INDIKATIF (Rp)	
											NASIONAL	DAERAH				
1	2	3	4	5	6	7	8	9	10	11	12	13	14	15	16	17
	1.04.03.2.02	Penataan dan Peningkatan Kualitas Kawasan Permukiman Kumuh dengan Luas di Bawah 10 (Sepuluh) Ha	*Jumlah luasan (Ha) kawasan permukiman kumuh < 10 Ha*	-			0 Ha	10.000.000,00			Membangun dari desa dan dari bawah untuk pertumbuhan ekonomi, pemerataan ekonomi dan pemberantasan kemiskinan.	Penguatan Landasan Tata Kelola Pemerintahan Berintegritas Dan Dinamis Penguatan ekonomi lokal dan infrastruktur dengan tetap mempertahankan kelestarian lingkungan	Kawasan Permukiman Kumuh dengan Luas di Bawah 10 (Sepuluh) Ha	-	50.000.000,00	DINAS PERUMAHAN DAN KAWASAN PERMUKIMAN
	1.04.03.2.02.0008	Penyusunan/Review/Legalisasi Kebijakan Bidang PKP														
			Jumlah Dokumen Kebijakan Bidang PKP yang Tersusun/Tereview/Terlegalisasi				1 Dokumen	10.000.000,00	-	DANA ALOKASI UMUM (DAU)	Membangun dari desa dan dari bawah untuk pertumbuhan ekonomi, pemerataan ekonomi dan pemberantasan kemiskinan.	Penguatan Landasan Tata Kelola Pemerintahan Berintegritas Dan Dinamis Penguatan ekonomi lokal dan infrastruktur dengan tetap mempertahankan kelestarian lingkungan	Kawasan Permukiman Kumuh dengan Luas di Bawah 10 (Sepuluh) Ha		50.000.000,00	DINAS PERUMAHAN DAN KAWASAN PERMUKIMAN
	1.04.03.2.03	Peningkatan Kualitas Kawasan Permukiman Kumuh dengan Luas di Bawah 10 (Sepuluh) Ha	*Jumlah unit peningkatan kualitas RTLH*	-			100 unit	69.239.500,00			Membangun dari desa dan dari bawah untuk pertumbuhan ekonomi, pemerataan ekonomi dan pemberantasan kemiskinan.	Penguatan Landasan Tata Kelola Pemerintahan Berintegritas Dan Dinamis Penguatan ekonomi lokal dan infrastruktur dengan tetap mempertahankan kelestarian lingkungan	Kawasan Permukiman Kumuh dengan Luas di Bawah 10 (Sepuluh) Ha	-	170.000.000,00	DINAS PERUMAHAN DAN KAWASAN PERMUKIMAN
	1.04.03.2.03.0003	Kerja Sama Perbaikan Rumah Tidak Layak Huni Beserta PSU														

NO	KODE	URUSAN / BIDANG URUSAN / PROGRAM / OUTCOME / KEGIATAN / SUB KEGIATAN	INDIKATOR PROGRAM / KEGIATAN / SUB KEGIATAN	TARGET AKHIR PERIODE RENSTRA OPD	REALISASI CAPAIAN RENJA OPD TAHUN 2024	PRAKIRAAN CAPAIAN TARGET RENJA OPD TAHUN 2025	CAPAIAN KINERJA DAN KERANGKA PENDANAAN						KELOMPOK SASARAN	PRAKIRAAN MAJU RENCANA TAHUN 2027		PERANGKAT DAERAH PENANGGUNG JAWAB
							TARGET 2026	PAGU INDIKATIF (Rp)	LOKASI	SUMBER DANA	PRIORITAS			TARGET	PAGU INDIKATIF (Rp)	
											NASIONAL	DAERAH				
1	2	3	4	5	6	7	8	9	10	11	12	13	14	15	16	17
			Jumlah Dokumen Kesepakatan Kerja Sama dalam Perbaikan Rumah Tidak Layak Huni Beserta PSU				1 Dokumen	48.220.000,00	Kab. Pati, Semua Kecamatan, Semua Kel/Desa	DANA ALOKASI UMUM (DAU)	Membangun dari desa dan dari bawah untuk pertumbuhan ekonomi, pemerataan ekonomi dan pemberantasan kemiskinan.	Penguatan Landasan Tata Kelola Pemerintahan Berintegritas Dan Dinamis Penguatan ekonomi lokal dan infrastruktur dengan tetap mempertahankan kelestarian lingkungan	Kawasan Permukiman Kumuh dengan Luas di Bawah 10 (Sepuluh) Ha		120.000.000,00	DINAS PERUMAHAN DAN KAWASAN PERMUKIMAN
	1.04.03.2.03.0004	Koordinasi dan Sinkronisasi Pengendalian Penyelenggaraan Pemugaran/Peremajaan Permukiman Kumuh														
			Jumlah Laporan Hasil Koordinasi dan Sinkronisasi Pengendalian Penyelenggaraan Pemugaran/Peremajaan Permukiman Kumuh				1 Laporan	10.740.000,00	Kab. Pati, Semua Kecamatan, Semua Kel/Desa	DANA ALOKASI UMUM (DAU)	Membangun dari desa dan dari bawah untuk pertumbuhan ekonomi, pemerataan ekonomi dan pemberantasan kemiskinan.	Penguatan Landasan Tata Kelola Pemerintahan Berintegritas Dan Dinamis Penguatan ekonomi lokal dan infrastruktur dengan tetap mempertahankan kelestarian lingkungan	Kawasan Permukiman Kumuh dengan Luas di Bawah 10 (Sepuluh) Ha		30.000.000,00	DINAS PERUMAHAN DAN KAWASAN PERMUKIMAN
	1.04.03.2.03.0007	Pendataan dan Verifikasi Penyelenggaraan Kawasan Permukiman Kumuh														
			Jumlah Dokumen Data Permukiman Kumuh yang Terverifikasi				1 Dokumen	10.279.500,00	Kab. Pati, Semua Kecamatan, Semua Kel/Desa	DANA ALOKASI UMUM (DAU)	Membangun dari desa dan dari bawah untuk pertumbuhan ekonomi, pemerataan ekonomi dan pemberantasan kemiskinan.	Penguatan Landasan Tata Kelola Pemerintahan Berintegritas Dan Dinamis Penguatan ekonomi lokal dan infrastruktur dengan tetap mempertahankan kelestarian lingkungan	Kawasan Permukiman Kumuh dengan Luas di Bawah 10 (Sepuluh) Ha		20.000.000,00	DINAS PERUMAHAN DAN KAWASAN PERMUKIMAN
4.	**1.04.04**	**PROGRAM PERUMAHAN DAN KAWASAN PERMUKIMAN KUMUH**					**35,98 %**	**194.500.000,00**							**815.250.000,00**	

NO	KODE	URUSAN / BIDANG URUSAN / PROGRAM / OUTCOME / KEGIATAN / SUB KEGIATAN	INDIKATOR PROGRAM / KEGIATAN / SUB KEGIATAN	TARGET AKHIR PERIODE RENSTRA OPD	REALISASI CAPAIAN RENJA OPD TAHUN 2024	PRAKIRAAN CAPAIAN TARGET RENJA OPD TAHUN 2025	CAPAIAN KINERJA DAN KERANGKA PENDANAAN						KELOMPOK SASARAN	PRAKIRAAN MAJU RENCANA TAHUN 2027		PERANGKAT DAERAH PENANGGUNG JAWAB
							TARGET 2026	PAGU INDIKATIF (Rp)	LOKASI	SUMBER DANA	PRIORITAS			TARGET	PAGU INDIKATIF (Rp)	
											NASIONAL	DAERAH				
1	2	3	4	5	6	7	8	9	10	11	12	13	14	15	16	17
	1.04.04.2.01	Pencegahan Perumahan dan Kawasan Permukiman Kumuh pada Daerah Kabupaten/Kota	*Jumlah unit peningkatan kualitas RTLH*	-			3740 unit	194.500.000,00			Membangun dari desa dan dari bawah untuk pertumbuhan ekonomi, pemerataan ekonomi dan pemberantasan kemiskinan.	Penguatan Landasan Tata Kelola Pemerintahan Berintegritas Dan Dinamis Penurunan Kemiskinan dengan menekankan pada peningkatan keberdayaan masyarakat	Masyarakat Berpenghasilan Rendah di Kab. Pati dan Masyarakat Miskin	-	815.250.000,00	DINAS PERUMAHAN DAN KAWASAN PERMUKIMAN
	1.04.04.2.01.0001	Perbaikan Rumah Tidak Layak Huni untuk Pencegahan Terhadap Tumbuh dan Berkembangnya Permukiman Kumuh di Luar Kawasan Permukiman Kumuh dengan Luas di Bawah 10 (Sepuluh) Ha														
			Jumlah Rumah Tidak Layak Huni untuk Pencegahan Terhadap Tumbuh dan Berkembangnya Permukiman Kumuh di Luar Kawasan Permukiman Kumuh dengan Luas di Bawah 10 (Sepuluh) Ha yang Diperbaiki				20 Unit Rumah	194.500.000,00	Kab. Pati, Semua Kecamatan, Semua Kel/Desa	DANA ALOKASI UMUM (DAU)	Membangun dari desa dan dari bawah untuk pertumbuhan ekonomi, pemerataan ekonomi dan pemberantasan kemiskinan.	Penguatan Landasan Tata Kelola Pemerintahan Berintegritas Dan Dinamis Penurunan Kemiskinan dengan menekankan pada peningkatan keberdayaan masyarakat	Masyarakat Berpenghasilan Rendah di Kab. Pati dan Masyarakat Miskin		735.250.000,00	DINAS PERUMAHAN DAN KAWASAN PERMUKIMAN
	1.04.04.2.01.0008	Penyadaran Publik Pencegahan Tumbuh dan Berkembangnya Permukiman Kumuh														
			Jumlah Orang yang Mengikuti Penyadaran Publik Pencegahan Tumbuh dan Berkembangnya Permukiman Kumuh				50 Orang	0,00	Kab. Pati, Semua Kecamatan, Semua Kel/Desa	DANA ALOKASI UMUM (DAU)	Membangun dari desa dan dari bawah untuk pertumbuhan ekonomi, pemerataan ekonomi dan pemberantasan kemiskinan.	Penguatan Landasan Tata Kelola Pemerintahan Berintegritas Dan Dinamis Penguatan ekonomi lokal dan infrastruktur dengan tetap mempertahankan kelestarian lingkungan	Masyarakat Berpenghasilan Rendah di Kab. Pati dan Masyarakat Miskin		80.000.000,00	DINAS PERUMAHAN DAN KAWASAN PERMUKIMAN
5.	**1.04.05**	**PROGRAM PENINGKATAN PRASARANA, SARANA DAN UTILITAS UMUM (PSU)**					**43 perumahan**	**40.985.000,00**							**1.434.453.000,00**	

NO	KODE	URUSAN / BIDANG URUSAN / PROGRAM / OUTCOME / KEGIATAN / SUB KEGIATAN	INDIKATOR PROGRAM / KEGIATAN / SUB KEGIATAN	TARGET AKHIR PERIODE RENSTRA OPD	REALISASI CAPAIAN RENJA OPD TAHUN 2024	PRAKIRAAN CAPAIAN TARGET RENJA OPD TAHUN 2025	CAPAIAN KINERJA DAN KERANGKA PENDANAAN						KELOMPOK SASARAN	PRAKIRAAN MAJU RENCANA TAHUN 2027		PERANGKAT DAERAH PENANGGUNG JAWAB
							TARGET 2026	PAGU INDIKATIF (Rp)	LOKASI	SUMBER DANA	PRIORITAS			TARGET	PAGU INDIKATIF (Rp)	
											NASIONAL	DAERAH				
1	2	3	4	5	6	7	8	9	10	11	12	13	14	15	16	17
	1.04.05.2.01	Urusan Penyelenggaraan PSU Perumahan	*Jumlah perumahan yang terfasilitasi PSU*	-			58 perumahan	40.985.000,00			-	Penguatan Landasan Tata Kelola Pemerintahan Berintegritas Dan Dinamis Penguatan ekonomi lokal dan infrastruktur dengan tetap mempertahankan kelestarian lingkungan	PSU Perumahan di Kabupaten Pati	-	1.434.453.000,00	DINAS PERUMAHAN DAN KAWASAN PERMUKIMAN
	1.04.05.2.01.0008	Operasional dan Pemeliharaan Prasarana, Sarana, dan Utilitas Umum di Perumahan														
			Jumlah Lokasi pada Perumahan yang Dilaksanakan Operasional dan Pemeliharaan Prasarana, Sarana, dan Utilitas Umum				7 Lokasi	29.485.000,00	Kab. Pati, Semua Kecamatan, Semua Kel/Desa	DANA ALOKASI UMUM (DAU)	-	Penguatan Landasan Tata Kelola Pemerintahan Berintegritas Dan Dinamis Penguatan ekonomi lokal dan infrastruktur dengan tetap mempertahankan kelestarian lingkungan	PSU Perumahan di Kabupaten Pati		620.815.000,00	DINAS PERUMAHAN DAN KAWASAN PERMUKIMAN
	1.04.05.2.01.0010	Verifikasi dan Penyerahan PSU Perumahan dari Pengembang														
			Jumlah Laporan Hasil Serah Terima PSU Perumahan yang Terverifikasi dari Pengembang				1 Laporan	11.500.000,00	Kab. Pati, Semua Kecamatan, Semua Kel/Desa	DANA ALOKASI UMUM (DAU)	Membangun dari desa dan dari bawah untuk pertumbuhan ekonomi, pemerataan ekonomi dan pemberantasan kemiskinan.	Penguatan Landasan Tata Kelola Pemerintahan Berintegritas Dan Dinamis Penurunan Kemiskinan dengan menekankan pada peningkatan keberdayaan masyarakat	PSU Perumahan di Kabupaten Pati		48.700.000,00	DINAS PERUMAHAN DAN KAWASAN PERMUKIMAN
	1.04.05.2.01.0012	Penyediaan Prasarana, Sarana, dan Utilitas Umum di Perumahan														

NO	KODE	URUSAN / BIDANG URUSAN / PROGRAM / OUTCOME / KEGIATAN / SUB KEGIATAN	INDIKATOR PROGRAM / KEGIATAN / SUB KEGIATAN	TARGET AKHIR PERIODE RENSTRA OPD	REALISASI CAPAIAN RENJA OPD TAHUN 2024	PRAKIRAAN CAPAIAN TARGET RENJA OPD TAHUN 2025	CAPAIAN KINERJA DAN KERANGKA PENDANAAN						KELOMPOK SASARAN	PRAKIRAAN MAJU RENCANA TAHUN 2027		PERANGKAT DAERAH PENANGGUNG JAWAB
							TARGET 2026	PAGU INDIKATIF (Rp)	LOKASI	SUMBER DANA	PRIORITAS			TARGET	PAGU INDIKATIF (Rp)	
											NASIONAL	DAERAH				
1	2	3	4	5	6	7	8	9	10	11	12	13	14	15	16	17
			Jumlah Lokasi Perumahan yang Disediakan Prasarana, Sarana, dan Utilitas Umum				5 Lokasi	0,00	Kab. Pati, Semua Kecamatan, Semua Kel/Desa	DANA ALOKASI UMUM (DAU)	Membangun dari desa dan dari bawah untuk pertumbuhan ekonomi, pemerataan ekonomi dan pemberantasan kemiskinan.	Penguatan Landasan Tata Kelola Pemerintahan Berintegritas Dan Dinamistif Penurunan Kemiskinan dengan menekankan pada peningkatan keberdayaan masyarakat	PSU Perumahan di Kabupaten Pati		764.938.000,00	DINAS PERUMAHAN DAN KAWASAN PERMUKIMAN
6.	**1.04.06**	**PROGRAM PENINGKATAN PELAYANAN SERTIFIKASI, KUALIFIKASI, KLASIFIKASI, DAN REGISTRASI BIDANG PERUMAHAN DAN KAWASAN PERMUKIMAN**					**100 %**	**2.000.000,00**							**6.000.000,00**	
	1.04.06.2.01	Sertifikasi dan Registrasi bagi Orang atau Badan Hukum yang Melaksanakan Perancangan dan Perencanaan Rumah serta Perencanaan Prasarana, Sarana dan Utilitas Umum PSU Tingkat Kemampuan Kecil	*umlah pengembang yang tersertifikasi*	-			42 pengembang	2.000.000,00			Membangun dari desa dan dari bawah untuk pertumbuhan ekonomi, pemerataan ekonomi dan pemberantasan kemiskinan.	Penguatan Landasan Tata Kelola Pemerintahan Berintegritas Dan Dinamis Penurunan Kemiskinan dengan menekankan pada peningkatan keberdayaan masyarakat	Orang atau Badan Hukum yang Melaksanakan Perancangan dan Perencanaan Rumah serta Perencanaan Prasarana, Sarana dan Utilitas Umum PSU Tingkat Kemampuan Kecil	-	6.000.000,00	DINAS PERUMAHAN DAN KAWASAN PERMUKIMAN
	1.04.06.2.01.0001	Koordinasi dan Sinkronisasi Penerbitan Sertifikasi dan Registrasi Pengembang Perumahan dengan Kualifikasi Kecil														
			Jumlah Laporan Hasil Koordinasi dan Sinkronisasi Penerbitan Sertifikasi dan Registrasi Pengembang Perumahan dengan Kualifikasi Kecil				1 Laporan	2.000.000,00	Kab. Pati, Semua Kecamatan, Semua Kel/Desa	DANA ALOKASI UMUM (DAU)	Membangun dari desa dan dari bawah untuk pertumbuhan ekonomi, pemerataan ekonomi dan pemberantasan kemiskinan.	Penguatan Landasan Tata Kelola Pemerintahan Berintegritas Dan Dinamis Penurunan Kemiskinan dengan menekankan pada peningkatan keberdayaan masyarakat	Orang atau Badan Hukum yang Melaksanakan Perancangan dan Perencanaan Rumah serta Perencanaan Prasarana, Sarana dan Utilitas Umum PSU Tingkat Kemampuan Kecil		6.000.000,00	DINAS PERUMAHAN DAN KAWASAN PERMUKIMAN
		SATUAN POLISI PAMONG PRAJA						**10.427.756.000,00**							**12.560.196.000,00**	
	1	**URUSAN PEMERINTAHAN WAJIB YANG BERKAITAN DENGAN PELAYANAN DASAR**						**10.427.756.000,00**							**12.560.196.000,00**	

NO	KODE	URUSAN / BIDANG URUSAN / PROGRAM / OUTCOME / KEGIATAN / SUB KEGIATAN	INDIKATOR PROGRAM / KEGIATAN / SUB KEGIATAN	TARGET AKHIR PERIODE RENSTRA OPD	REALISASI CAPAIAN RENJA OPD TAHUN 2024	PRAKIRAAN CAPAIAN TARGET RENJA OPD TAHUN 2025	CAPAIAN KINERJA DAN KERANGKA PENDANAAN						KELOMPOK SASARAN	PRAKIRAAN MAJU RENCANA TAHUN 2027		PERANGKAT DAERAH PENANGGUNG JAWAB
							TARGET 2026	PAGU INDIKATIF (Rp)	LOKASI	SUMBER DANA	PRIORITAS			TARGET	PAGU INDIKATIF (Rp)	
											NASIONAL	DAERAH				
1	2	3	4	5	6	7	8	9	10	11	12	13	14	15	16	17
	1.05	**URUSAN PEMERINTAHAN BIDANG KETENTERAMAN DAN KETERTIBAN UMUM SERTA PERLINDUNGAN MASYARAKAT**						**10.427.756.000,00**							**12.560.196.000,00**	
1.	**1.05.01**	**PROGRAM PENUNJANG URUSAN PEMERINTAHAN DAERAH KABUPATEN/KOTA**					**-**	**10.058.463.000,00**							**11.725.096.000,00**	
	1.05.01.2.01	Perencanaan, Penganggaran, dan Evaluasi Kinerja Perangkat Daerah	-	-			-	8.554.000,00			-	Penguatan Landasan Tata Kelola Pemerintahan Berintegritas Dan Dinamis Penurunan Kemiskinan dengan menekankan pada peningkatan keberdayaan masyarakat	-	-	61.000.000,00	SATUAN POLISI PAMONG PRAJA
	1.05.01.2.01.0001	Penyusunan Dokumen Perencanaan Perangkat Daerah														
			Jumlah Dokumen Perencanaan Perangkat Daerah				0 Dokumen	4.499.500,00	Semua Kota/Kab, Semua Kecamatan, Semua Kel/Desa Kab. Pati, Semua Kecamatan, Semua Kel/Desa	HASIL PENGELOLAAN KEKAYAAN DAERAH YANG DIPISAHKAN	-	Penguatan Landasan Tata Kelola Pemerintahan Berintegritas Dan Dinamis Penurunan Kemiskinan dengan menekankan pada peningkatan keberdayaan masyarakat	-		40.000.000,00	SATUAN POLISI PAMONG PRAJA
	1.05.01.2.01.0006	Koordinasi dan Penyusunan Laporan Capaian Kinerja dan Ikhtisar Realisasi Kinerja SKPD														
			Jumlah Laporan Capaian Kinerja dan Ikhtisar Realisasi Kinerja SKPD dan Laporan Hasil Koordinasi Penyusunan Laporan Capaian Kinerja dan Ikhtisar Realisasi Kinerja SKPD				12 Laporan	1.000.000,00	Kab. Pati, Semua Kecamatan, Semua Kel/Desa	DANA ALOKASI UMUM (DAU)	-	Penguatan Landasan Tata Kelola Pemerintahan Berintegritas Dan Dinamis Penurunan Kemiskinan dengan menekankan pada peningkatan keberdayaan masyarakat	-		5.000.000,00	SATUAN POLISI PAMONG PRAJA
	1.05.01.2.01.0007	Evaluasi Kinerja Perangkat Daerah														

NO	KODE	URUSAN / BIDANG URUSAN / PROGRAM / OUTCOME / KEGIATAN / SUB KEGIATAN	INDIKATOR PROGRAM / KEGIATAN / SUB KEGIATAN	TARGET AKHIR PERIODE RENSTRA OPD	REALISASI CAPAIAN RENJA OPD TAHUN 2024	PRAKIRAAN CAPAIAN TARGET RENJA OPD TAHUN 2025	CAPAIAN KINERJA DAN KERANGKA PENDANAAN						KELOMPOK SASARAN	PRAKIRAAN MAJU RENCANA TAHUN 2027		PERANGKAT DAERAH PENANGGUNG JAWAB
							TARGET 2026	PAGU INDIKATIF (Rp)	LOKASI	SUMBER DANA	PRIORITAS			TARGET	PAGU INDIKATIF (Rp)	
											NASIONAL	DAERAH				
1	2	3	4	5	6	7	8	9	10	11	12	13	14	15	16	17
			Jumlah Laporan Evaluasi Kinerja Perangkat Daerah				4 Laporan	1.000.000,00	Kab. Pati, Semua Kecamatan, Semua Kel/Desa	DANA ALOKASI UMUM (DAU)	-	Penguatan Landasan Tata Kelola Pemerintahan Berintegritas Dan Dinamis Penurunan Kemiskinan dengan menekankan pada peningkatan kberdayaan masyarakat	-		5.000.000,00	SATUAN POLISI PAMONG PRAJA
	1.05.01.2.01.0009	Pelaksanaan Pengumpulan Data Statistik Sektoral Daerah														
			Jumlah Data Statistik Sektoral Daerah yang Telah Dikumpulkan dan Diperiksa Lingkup Perangkat Daerah				1 Data	2.054.500,00	Semua Kota/Kab, Semua Kecamatan, Semua Kel/Desa Kab. Pati, Semua Kecamatan, Semua Kel/Desa	HASIL PENGELOLAAN KEKAYAAN DAERAH YANG DIPISAHKAN	-	Penguatan Landasan Tata Kelola Pemerintahan Berintegritas Dan Dinamis Penurunan Kemiskinan dengan menekankan pada peningkatan kberdayaan masyarakat	-		11.000.000,00	SATUAN POLISI PAMONG PRAJA
	1.05.01.2.02	Administrasi Keuangan Perangkat Daerah	-	-			-	7.414.493.500,00			-	Penguatan Landasan Tata Kelola Pemerintahan Berintegritas Dan Dinamis Penurunan Kemiskinan dengan menekankan pada peningkatan kberdayaan masyarakat	-	-	8.065.790.000,00	SATUAN POLISI PAMONG PRAJA
	1.05.01.2.02.0001	Penyediaan Gaji dan Tunjangan ASN														

NO	KODE	URUSAN / BIDANG URUSAN / PROGRAM / OUTCOME / KEGIATAN / SUB KEGIATAN	INDIKATOR PROGRAM / KEGIATAN / SUB KEGIATAN	TARGET AKHIR PERIODE RENSTRA OPD	REALISASI CAPAIAN RENJA OPD TAHUN 2024	PRAKIRAAN CAPAIAN TARGET RENJA OPD TAHUN 2025	CAPAIAN KINERJA DAN KERANGKA PENDANAAN						KELOMPOK SASARAN	PRAKIRAAN MAJU RENCANA TAHUN 2027		PERANGKAT DAERAH PENANGGUNG JAWAB
							TARGET 2026	PAGU INDIKATIF (Rp)	LOKASI	SUMBER DANA	PRIORITAS			TARGET	PAGU INDIKATIF (Rp)	
											NASIONAL	DAERAH				
1	2	3	4	5	6	7	8	9	10	11	12	13	14	15	16	17
			Jumlah Orang yang Menerima Gaji dan Tunjangan ASN				52 Orang/bulan	7.337.321.000,00	Kab. Pati, Semua Kecamatan, Semua Kel/Desa	DANA ALOKASI UMUM (DAU)	-	Penguatan Landasan Tata Kelola Pemerintahan Berintegritas Dan Dinamis Penurunan Kemiskinan dengan menekankan pada peningkatan kberdayaan masyarakat	-		7.968.150.000,00	SATUAN POLISI PAMONG PRAJA
	1.05.01.2.02.0002	Penyediaan Administrasi Pelaksanaan Tugas ASN														
			Jumlah Dokumen Hasil Penyediaan Administrasi Pelaksanaan Tugas ASN				12 Dokumen	7.200.000,00	Kab. Pati, Semua Kecamatan, Semua Kel/Desa	DANA ALOKASI UMUM (DAU)	-	Penguatan Landasan Tata Kelola Pemerintahan Berintegritas Dan Dinamis Penurunan Kemiskinan dengan menekankan pada peningkatan kberdayaan masyarakat	-		8.160.000,00	SATUAN POLISI PAMONG PRAJA
	1.05.01.2.02.0003	Pelaksanaan Penatausahaan dan Pengujian/Verifikasi Keuangan SKPD														
			Jumlah Dokumen Penatausahaan dan Pengujian/Verifikasi Keuangan SKPD				1 Dokumen	68.760.000,00	Semua Kota/Kab, Semua Kecamatan, Semua Kel/Desa Kab. Pati, Semua Kecamatan, Semua Kel/Desa	SISA LEBIH PERHITUNGAN ANGGARAN TAHUN SEBELUMNYA	-	Penguatan Landasan Tata Kelola Pemerintahan Berintegritas Dan Dinamis Penurunan Kemiskinan dengan menekankan pada peningkatan kberdayaan masyarakat	-		84.480.000,00	SATUAN POLISI PAMONG PRAJA
	1.05.01.2.02.0005	Koordinasi dan Penyusunan Laporan Keuangan Akhir Tahun SKPD														

NO	KODE	URUSAN / BIDANG URUSAN / PROGRAM / OUTCOME / KEGIATAN / SUB KEGIATAN	INDIKATOR PROGRAM / KEGIATAN / SUB KEGIATAN	TARGET AKHIR PERIODE RENSTRA OPD	REALISASI CAPAIAN RENJA OPD TAHUN 2024	PRAKIRAAN CAPAIAN TARGET RENJA OPD TAHUN 2025	CAPAIAN KINERJA DAN KERANGKA PENDANAAN						KELOMPOK SASARAN	PRAKIRAAN MAJU RENCANA TAHUN 2027		PERANGKAT DAERAH PENANGGUNG JAWAB
							TARGET 2026	PAGU INDIKATIF (Rp)	LOKASI	SUMBER DANA	PRIORITAS			TARGET	PAGU INDIKATIF (Rp)	
											NASIONAL	DAERAH				
1	2	3	4	5	6	7	8	9	10	11	12	13	14	15	16	17
			Jumlah Laporan Keuangan Akhir Tahun SKPD dan Laporan Hasil Koordinasi Penyusunan Laporan Keuangan Akhir Tahun SKPD				1 Laporan	1.212.500,00	Kab. Pati, Semua Kecamatan, Semua Kel/Desa	DANA ALOKASI UMUM (DAU)	-	Penguatan Landasan Tata Kelola Pemerintahan Berintegritas Dan Dinamis Penurunan Kemiskinan dengan menekankan pada peningkatan kberdayaan masyarakat	-		5.000.000,00	SATUAN POLISI PAMONG PRAJA
	1.05.01.2.05	Administrasi Kepegawaian Perangkat Daerah	-	-			-	0,00			-	Penguatan Landasan Tata Kelola Pemerintahan Berintegritas Dan Dinamis Penurunan Kemiskinan dengan menekankan pada peningkatan kberdayaan masyarakat	-	-	120.000.000,00	SATUAN POLISI PAMONG PRAJA
	1.05.01.2.05.0002	Pengadaan Pakaian Dinas beserta Atribut Kelengkapannya														
			Jumlah Paket Pakaian Dinas beserta Atribut Kelengkapan				1 Paket	0,00	Kab. Pati, Semua Kecamatan, Semua Kel/Desa	HASIL PENGELOLAAN KEKAYAAN DAERAH YANG DIPISAHKAN	-	Penguatan Landasan Tata Kelola Pemerintahan Berintegritas Dan Dinamis Penurunan Kemiskinan dengan menekankan pada peningkatan kberdayaan masyarakat	-		120.000.000,00	SATUAN POLISI PAMONG PRAJA
	1.05.01.2.06	Administrasi Umum Perangkat Daerah	-	-			-	197.806.500,00			-	Penguatan Landasan Tata Kelola Pemerintahan Berintegritas Dan Dinamis Penurunan Kemiskinan dengan menekankan pada peningkatan kberdayaan masyarakat	-	-	656.460.000,00	SATUAN POLISI PAMONG PRAJA

NO	KODE	URUSAN / BIDANG URUSAN / PROGRAM / OUTCOME / KEGIATAN / SUB KEGIATAN	INDIKATOR PROGRAM / KEGIATAN / SUB KEGIATAN	TARGET AKHIR PERIODE RENSTRA OPD	REALISASI CAPAIAN RENJA OPD TAHUN 2024	PRAKIRAAN CAPAIAN TARGET RENJA OPD TAHUN 2025	CAPAIAN KINERJA DAN KERANGKA PENDANAAN						KELOMPOK SASARAN	PRAKIRAAN MAJU RENCANA TAHUN 2027		PERANGKAT DAERAH PENANGGUNG JAWAB
							TARGET 2026	PAGU INDIKATIF (Rp)	LOKASI	SUMBER DANA	PRIORITAS			TARGET	PAGU INDIKATIF (Rp)	
											NASIONAL	DAERAH				
1	2	3	4	5	6	7	8	9	10	11	12	13	14	15	16	17
	1.05.01.2.06.0001	Penyediaan Komponen Instalasi Listrik/Penerangan Bangunan Kantor														
			Jumlah Paket Komponen Instalasi Listrik/Penerangan Bangunan Kantor yang Disediakan				4 Paket	3.000.000,00	Kab. Pati, Semua Kecamatan, Semua Kel/Desa	DANA ALOKASI UMUM (DAU)	-	Penguatan Landasan Tata Kelola Pemerintahan Berintegritas Dan Dinamis Penurunan Kemiskinan dengan menekankan pada peningkatan keberdayaan masyarakat	-		2.000.000,00	SATUAN POLISI PAMONG PRAJA
	1.05.01.2.06.0002	Penyediaan Peralatan dan Perlengkapan Kantor														
			Jumlah Paket Peralatan dan Perlengkapan Kantor yang Disediakan				4 Paket	12.160.000,00	Kab. Pati, Semua Kecamatan, Semua Kel/Desa	SISA LEBIH PERHITUNGAN ANGGARAN TAHUN SEBELUMNYA	-	Penguatan Landasan Tata Kelola Pemerintahan Berintegritas Dan Dinamis Penurunan Kemiskinan dengan menekankan pada peningkatan keberdayaan masyarakat	-		404.460.000,00	SATUAN POLISI PAMONG PRAJA
	1.05.01.2.06.0004	Penyediaan Bahan Logistik Kantor														
			Jumlah Paket Bahan Logistik Kantor yang Disediakan				4 Paket	113.511.500,00	Kab. Pati, Semua Kecamatan, Semua Kel/Desa	SISA LEBIH PERHITUNGAN ANGGARAN TAHUN SEBELUMNYA	-	Penguatan Landasan Tata Kelola Pemerintahan Berintegritas Dan Dinamis Penurunan Kemiskinan dengan menekankan pada peningkatan keberdayaan masyarakat	-		140.000.000,00	SATUAN POLISI PAMONG PRAJA
	1.05.01.2.06.0005	Penyediaan Barang Cetakan dan Penggandaan														

NO	KODE	URUSAN / BIDANG URUSAN / PROGRAM / OUTCOME / KEGIATAN / SUB KEGIATAN	INDIKATOR PROGRAM / KEGIATAN / SUB KEGIATAN	TARGET AKHIR PERIODE RENSTRA OPD	REALISASI CAPAIAN RENJA OPD TAHUN 2024	PRAKIRAAN CAPAIAN TARGET RENJA OPD TAHUN 2025	CAPAIAN KINERJA DAN KERANGKA PENDANAAN						KELOMPOK SASARAN	PRAKIRAAN MAJU RENCANA TAHUN 2027		PERANGKAT DAERAH PENANGGUNG JAWAB
							TARGET 2026	PAGU INDIKATIF (Rp)	LOKASI	SUMBER DANA	PRIORITAS			TARGET	PAGU INDIKATIF (Rp)	
											NASIONAL	DAERAH				
1	2	3	4	5	6	7	8	9	10	11	12	13	14	15	16	17
			Jumlah Paket Barang Cetakan dan Penggandaan yang Disediakan				4 Paket	6.422.000,00	Kab. Pati, Semua Kecamatan, Semua Kel/Desa	HASIL PENGELOLAAN KEKAYAAN DAERAH YANG DIPISAHKAN	-	Penguatan Landasan Tata Kelola Pemerintahan Berintegritas Dan Dinamis Penurunan Kemiskinan dengan menekankan pada peningkatan kberdayaan masyarakat	-		10.000.000,00	SATUAN POLISI PAMONG PRAJA
	1.05.01.2.06.0009	Penyelenggaraan Rapat Koordinasi dan Konsultasi SKPD														
			Jumlah Laporan Penyelenggaraan Rapat Koordinasi dan Konsultasi SKPD				50 Laporan	62.713.000,00	Kab. Pati, Semua Kecamatan, Semua Kel/Desa	SISA LEBIH PERHITUNGAN ANGGARAN TAHUN SEBELUMNYA	-	Penguatan Landasan Tata Kelola Pemerintahan Berintegritas Dan Dinamis Penurunan Kemiskinan dengan menekankan pada peningkatan kberdayaan masyarakat	-		100.000.000,00	SATUAN POLISI PAMONG PRAJA
	1.05.01.2.08	Penyediaan Jasa Penunjang Urusan Pemerintahan Daerah	-	-			-	2.376.776.500,00			-	Penguatan Landasan Tata Kelola Pemerintahan Berintegritas Dan Dinamistif Penurunan Kemiskinan dengan menekankan pada peningkatan kberdayaan masyarakat	-	-	2.691.846.000,00	SATUAN POLISI PAMONG PRAJA
	1.05.01.2.08.0001	Penyediaan Jasa Surat Menyurat														

NO	KODE	URUSAN / BIDANG URUSAN / PROGRAM / OUTCOME / KEGIATAN / SUB KEGIATAN	INDIKATOR PROGRAM / KEGIATAN / SUB KEGIATAN	TARGET AKHIR PERIODE RENSTRA OPD	REALISASI CAPAIAN RENJA OPD TAHUN 2024	PRAKIRAAN CAPAIAN TARGET RENJA OPD TAHUN 2025	CAPAIAN KINERJA DAN KERANGKA PENDANAAN						KELOMPOK SASARAN	PRAKIRAAN MAJU RENCANA TAHUN 2027		PERANGKAT DAERAH PENANGGUNG JAWAB
							TARGET 2026	PAGU INDIKATIF (Rp)	LOKASI	SUMBER DANA	PRIORITAS			TARGET	PAGU INDIKATIF (Rp)	
											NASIONAL	DAERAH				
1	2	3	4	5	6	7	8	9	10	11	12	13	14	15	16	17
			Jumlah Laporan Penyediaan Jasa Surat Menyurat				1 Laporan	2.500.000,00	Kab. Pati, Semua Kecamatan, Semua Kel/Desa	SISA LEBIH PERHITUNGAN ANGGARAN TAHUN SEBELUMNYA	-	Penguatan Landasan Tata Kelola Pemerintahan Berintegritas Dan Dinamistif Penurunan Kemiskinan dengan menekankan pada peningkatan keberdayaan masyarakat	-		6.000.000,00	SATUAN POLISI PAMONG PRAJA
	1.05.01.2.08.0002	Penyediaan Jasa Komunikasi, Sumber Daya Air dan Listrik														
			Jumlah Laporan Penyediaan Jasa Komunikasi, Sumber Daya Air dan Listrik yang Disediakan				12 Laporan	50.000.000,00	Kab. Pati, Semua Kecamatan, Semua Kel/Desa	HASIL PENGELOLAAN KEKAYAAN DAERAH YANG DIPISAHKAN	-	Penguatan Landasan Tata Kelola Pemerintahan Berintegritas Dan Dinamis Penurunan Kemiskinan dengan menekankan pada peningkatan keberdayaan masyarakat	-		60.000.000,00	SATUAN POLISI PAMONG PRAJA
	1.05.01.2.08.0004	Penyediaan Jasa Pelayanan Umum Kantor														
			Jumlah Laporan Penyediaan Jasa Pelayanan Umum Kantor yang Disediakan				12 Laporan	2.324.276.500,00	Kab. Pati, Semua Kecamatan, Semua Kel/Desa	PAJAK DAERAH	-	Penguatan Landasan Tata Kelola Pemerintahan Berintegritas Dan Dinamis Penurunan Kemiskinan dengan menekankan pada peningkatan keberdayaan masyarakat	-		2.625.846.000,00	SATUAN POLISI PAMONG PRAJA

NO	KODE	URUSAN / BIDANG URUSAN / PROGRAM / OUTCOME / KEGIATAN / SUB KEGIATAN	INDIKATOR PROGRAM / KEGIATAN / SUB KEGIATAN	TARGET AKHIR PERIODE RENSTRA OPD	REALISASI CAPAIAN RENJA OPD TAHUN 2024	PRAKIRAAN CAPAIAN TARGET RENJA OPD TAHUN 2025	CAPAIAN KINERJA DAN KERANGKA PENDANAAN						KELOMPOK SASARAN	PRAKIRAAN MAJU RENCANA TAHUN 2027		PERANGKAT DAERAH PENANGGUNG JAWAB
							TARGET 2026	PAGU INDIKATIF (Rp)	LOKASI	SUMBER DANA	PRIORITAS			TARGET	PAGU INDIKATIF (Rp)	
											NASIONAL	DAERAH				
1	2	3	4	5	6	7	8	9	10	11	12	13	14	15	16	17
	1.05.01.2.09	Pemeliharaan Barang Milik Daerah Penunjang Urusan Pemerintahan Daerah	-	-			-	60.832.500,00			-	Penguatan Landasan Tata Kelola Pemerintahan Berintegritas Dan Dinamis Penurunan Kemiskinan dengan menekankan pada peningkatan kberdayaan masyarakat	-	-	130.000.000,00	SATUAN POLISI PAMONG PRAJA
	1.05.01.2.09.0002	Penyediaan Jasa Pemeliharaan, Biaya Pemeliharaan, Pajak dan Perizinan Kendaraan Dinas Operasional atau Lapangan														
			Jumlah Kendaraan Dinas Operasional atau Lapangan yang Dipelihara dan dibayarkan Pajak dan Perizinannya				31 Unit	58.423.000,00	Kab. Pati, Semua Kecamatan, Semua Kel/Desa	DANA ALOKASI UMUM (DAU)	-	Penguatan Landasan Tata Kelola Pemerintahan Berintegritas Dan Dinamis Penurunan Kemiskinan dengan menekankan pada peningkatan kberdayaan masyarakat	-		75.000.000,00	SATUAN POLISI PAMONG PRAJA
	1.05.01.2.09.0009	Pemeliharaan/Rehabilitasi Gedung Kantor dan Bangunan Lainnya														
			Jumlah Gedung Kantor dan Bangunan Lainnya yang Dipelihara/Direhabilitasi				2 Unit	2.409.500,00	Kab. Pati, Semua Kecamatan, Semua Kel/Desa	HASIL PENGELOLAAN KEKAYAAN DAERAH YANG DIPISAHKAN	-	Penguatan Landasan Tata Kelola Pemerintahan Berintegritas Dan Dinamis Penurunan Kemiskinan dengan menekankan pada peningkatan kberdayaan masyarakat	-		55.000.000,00	SATUAN POLISI PAMONG PRAJA
2.	**1.05.02**	**PROGRAM PENINGKATAN KETENTERAMAN DAN KETERTIBAN UMUM**					**66 angka 100 %**	**168.014.000,00**							**478.500.000,00**	

NO	KODE	URUSAN / BIDANG URUSAN / PROGRAM / OUTCOME / KEGIATAN / SUB KEGIATAN	INDIKATOR PROGRAM / KEGIATAN / SUB KEGIATAN	TARGET AKHIR PERIODE RENSTRA OPD	REALISASI CAPAIAN RENJA OPD TAHUN 2024	PRAKIRAAN CAPAIAN TARGET RENJA OPD TAHUN 2025	CAPAIAN KINERJA DAN KERANGKA PENDANAAN						KELOMPOK SASARAN	PRAKIRAAN MAJU RENCANA TAHUN 2027		PERANGKAT DAERAH PENANGGUNG JAWAB
							TARGET 2026	PAGU INDIKATIF (Rp)	LOKASI	SUMBER DANA	PRIORITAS			TARGET	PAGU INDIKATIF (Rp)	
											NASIONAL	DAERAH				
1	2	3	4	5	6	7	8	9	10	11	12	13	14	15	16	17
	1.05.02.2.01	Penanganan Gangguan Ketenteraman dan Ketertiban Umum dalam 1 (Satu) Daerah Kabupaten/Kota	*Jumlah Kasus Gangguan Ketenteraman dan Ketertiban Umum yang Dicegah Melalui Deteksi Dini dan Cegah Dini, Pembinaan dan Penyuluhan, Pelaksanaan Patroli, Pengamanan, dan Pengawalan*	-			375 kasus	128.026.000,00			-	Penguatan Landasan Tata Kelola Pemerintahan Berintegritas Dan Dinamis Penurunan Kemiskinan dengan menekankan pada peningkatan keberdayaan masyarakat	-	-	258.500.000,00	SATUAN POLISI PAMONG PRAJA
	1.05.02.2.01.0004	Pemberdayaan Perlindungan Masyarakat dalam rangka Ketentraman dan Ketertiban Umum														
			Jumlah Dokumen yang Memuat Hasil Pemberdayaan Perlindungan Masyarakat dalam rangka Ketenteraman dan Ketertiban Umum				1 Dokumen	7.851.000,00	Kab. Pati, Semua Kecamatan, Semua Kel/Desa	SISA LEBIH PERHITUNGAN ANGGARAN TAHUN SEBELUMNYA	-	Penguatan Landasan Tata Kelola Pemerintahan Berintegritas Dan Dinamis Penurunan Kemiskinan dengan menekankan pada peningkatan keberdayaan masyarakat	-		18.000.000,00	SATUAN POLISI PAMONG PRAJA
	1.05.02.2.01.0006	Kerja Sama antar Lembaga dan Kemitraan dalam Teknik Pencegahan dan Penanganan Gangguan Ketentraman dan Ketertiban Umum														
			Jumlah Dokumen Hasil Pelaksanaan Kerja Sama antar Lembaga dan Kemitraan *dalam Teknik Pencegahan Kejahatan*				2 Dokumen	79.575.000,00	Kab. Pati, Semua Kecamatan, Semua Kel/Desa	SISA LEBIH PERHITUNGAN ANGGARAN TAHUN SEBELUMNYA	-	Penguatan Landasan Tata Kelola Pemerintahan Berintegritas Dan Dinamis Penurunan Kemiskinan dengan menekankan pada peningkatan keberdayaan masyarakat	-		100.000.000,00	SATUAN POLISI PAMONG PRAJA
	1.05.02.2.01.0015	Pencegahan Gangguan Ketenteraman dan Ketertiban Umum Melalui Deteksi Dini dan Cegah Dini, Pembinaan dan Penyuluhan, Pelaksanaan Patroli, Pengamanan, dan Pengawalan														

NO	KODE	URUSAN / BIDANG URUSAN / PROGRAM / OUTCOME / KEGIATAN / SUB KEGIATAN	INDIKATOR PROGRAM / KEGIATAN / SUB KEGIATAN	TARGET AKHIR PERIODE RENSTRA OPD	REALISASI CAPAIAN RENJA OPD TAHUN 2024	PRAKIRAAN CAPAIAN TARGET RENJA OPD TAHUN 2025	CAPAIAN KINERJA DAN KERANGKA PENDANAAN						KELOMPOK SASARAN	PRAKIRAAN MAJU RENCANA TAHUN 2027		PERANGKAT DAERAH PENANGGUNG JAWAB
							TARGET 2026	PAGU INDIKATIF (Rp)	LOKASI	SUMBER DANA	PRIORITAS			TARGET	PAGU INDIKATIF (Rp)	
											NASIONAL	DAERAH				
1	2	3	4	5	6	7	8	9	10	11	12	13	14	15	16	17
			Jumlah Laporan Gangguan Ketenteraman dan Ketertiban Umum yang Dicegah Melalui Deteksi Dini dan Cegah Dini, Pembinaan dan Penyuluhan, Patroli, Pengamanan, dan Pengawalan				1 laporan	25.500.000,00	Kab. Pati, Semua Kecamatan, Semua Kel/Desa	SISA LEBIH PERHITUNGAN ANGGARAN TAHUN SEBELUMNYA	-	Penguatan Landasan Tata Kelola Pemerintahan Berintegritas Dan Dinamis Penurunan Kemiskinan dengan menekankan pada peningkatan kberdayaan masyarakat	-		100.000.000,00	SATUAN POLISI PAMONG PRAJA
	1.05.02.2.01.0016	Penindakan Atas Gangguan Ketenteraman dan Ketertiban Umum berdasarkan Perda dan Perkada Melalui Penertiban dan Penanganan Unjuk Rasa dan Kerusuhan Massa														
			Jumlah Laporan Gangguan Ketenteraman dan Ketertiban Umum berdasarkan Perda dan Perkada Melalui Penertiban dan Penanganan Unjuk Rasa dan Kerusuhan Massa yang Dilakukan Penindakan				25 Laporan	14.100.000,00	Kab. Pati, Semua Kecamatan, Semua Kel/Desa	HASIL PENGELOLAAN KEKAYAAN DAERAH YANG DIPISAHKAN	-	Penguatan Landasan Tata Kelola Pemerintahan Berintegritas Dan Dinamis Penurunan Kemiskinan dengan menekankan pada peningkatan kberdayaan masyarakat	-		38.500.000,00	SATUAN POLISI PAMONG PRAJA
	1.05.02.2.01.0017	Penyediaan Layanan dasar dalam rangka Dampak Penegakan Peraturan Daerah dan Perturan kepala daerah														
			Jumlah Laporan Penyediaan Layanan Dampak Penegakan Perda dan Perkada yang Terlayaniumlah Laporan pemberian pelayanan dasar kepada warga Layanan yang ter Dampak Penegakan Perda dan Perkada yang Terlayani				1 Laporan	1.000.000,00	Kab. Pati, Semua Kecamatan, Semua Kel/Desa	HASIL PENGELOLAAN KEKAYAAN DAERAH YANG DIPISAHKAN	-	Penguatan Landasan Tata Kelola Pemerintahan Berintegritas Dan Dinamis Penurunan Kemiskinan dengan menekankan pada peningkatan kberdayaan masyarakat	-		2.000.000,00	SATUAN POLISI PAMONG PRAJA

NO	KODE	URUSAN / BIDANG URUSAN / PROGRAM / OUTCOME / KEGIATAN / SUB KEGIATAN	INDIKATOR PROGRAM / KEGIATAN / SUB KEGIATAN	TARGET AKHIR PERIODE RENSTRA OPD	REALISASI CAPAIAN RENJA OPD TAHUN 2024	PRAKIRAAN CAPAIAN TARGET RENJA OPD TAHUN 2025	CAPAIAN KINERJA DAN KERANGKA PENDANAAN						KELOMPOK SASARAN	PRAKIRAAN MAJU RENCANA TAHUN 2027		PERANGKAT DAERAH PENANGGUNG JAWAB
							TARGET 2026	PAGU INDIKATIF (Rp)	LOKASI	SUMBER DANA	PRIORITAS			TARGET	PAGU INDIKATIF (Rp)	
											NASIONAL	DAERAH				
1	2	3	4	5	6	7	8	9	10	11	12	13	14	15	16	17
	1.05.02.2.02	Penegakan Peraturan Daerah Kabupaten/Kota dan Peraturan Bupati/Wali Kota	-	-			-	39.988.000,00			-	Penguatan Landasan Tata Kelola Pemerintahan Berintegritas Dan Dinamis Penurunan Kemiskinan dengan menekankan pada peningkatan kberdayaan masyarakat	-	-	220.000.000,00	SATUAN POLISI PAMONG PRAJA
	1.05.02.2.02.0010	Sosialisasi Penegakan Peraturan Daerah dan Peraturan Kepala Daerah														
			Jumlah Laporan Hasil Pelaksanaan Sosialisasi Penegakan Peraturan Daerah dan Peraturan Kepala Daerah				2 Laporan	4.988.000,00	Kab. Pati, Semua Kecamatan, Semua Kel/Desa	HASIL PENGELOLAAN KEKAYAAN DAERAH YANG DIPISAHKAN	-	Penguatan Landasan Tata Kelola Pemerintahan Berintegritas Dan Dinamis Penurunan Kemiskinan dengan menekankan pada peningkatan kberdayaan masyarakat	-		10.000.000,00	SATUAN POLISI PAMONG PRAJA
	1.05.02.2.02.0011	Penanganan Atas Pelanggaran Peraturan Daerah dan Peraturan Kepala daerah														
			Jumlah Laporan Pelaksanaan Penanganan Atas Pelanggaran Peraturan Daerah dan Peraturan kepala daerah Sesuai SOP				55 Laporan	30.000.000,00	Kab. Pati, Semua Kecamatan, Semua Kel/Desa	HASIL PENGELOLAAN KEKAYAAN DAERAH YANG DIPISAHKAN, DBH CUKAI HASIL TEMBAKAU (CHT)	-	Penguatan Landasan Tata Kelola Pemerintahan Berintegritas Dan Dinamis Penurunan Kemiskinan dengan menekankan pada peningkatan kberdayaan masyarakat	-		200.000.000,00	SATUAN POLISI PAMONG PRAJA
	1.05.02.2.02.0012	Pengawasan Atas Kepatuhan Terhadap Pelaksanaan Peraturan Daerah dan Peraturan Kepala Daerah														

NO	KODE	URUSAN / BIDANG URUSAN / PROGRAM / OUTCOME / KEGIATAN / SUB KEGIATAN	INDIKATOR PROGRAM / KEGIATAN / SUB KEGIATAN	TARGET AKHIR PERIODE RENSTRA OPD	REALISASI CAPAIAN RENJA OPD TAHUN 2024	PRAKIRAAN CAPAIAN TARGET RENJA OPD TAHUN 2025	CAPAIAN KINERJA DAN KERANGKA PENDANAAN						KELOMPOK SASARAN	PRAKIRAAN MAJU RENCANA TAHUN 2027		PERANGKAT DAERAH PENANGGUNG JAWAB
							TARGET 2026	PAGU INDIKATIF (Rp)	LOKASI	SUMBER DANA	PRIORITAS			TARGET	PAGU INDIKATIF (Rp)	
											NASIONAL	DAERAH				
1	2	3	4	5	6	7	8	9	10	11	12	13	14	15	16	17
			Jumlah Laporan Hasil Pelaksanaan Pengawasan yang Dilakukan Terhadap Kepatuhan Terhadap Pelaksanaan Peraturan Daerah dan Peraturan Kepala Daerah				10 Laporan	5.000.000,00	Kab. Pati, Semua Kecamatan, Semua Kel/Desa	HASIL PENGELOLAAN KEKAYAAN DAERAH YANG DIPISAHKAN	-	Penguatan Landasan Tata Kelola Pemerintahan Berintegritas Dan Dinamis Penurunan Kemiskinan dengan menekankan pada peningkatan kberdayaan masyarakat	-		10.000.000,00	SATUAN POLISI PAMONG PRAJA
3.	**1.05.04**	**PROGRAM PENCEGAHAN, PENANGGULANGAN, PENYELAMATAN KEBAKARAN DAN PENYELAMATAN NON KEBAKARAN**					**-**	**201.279.000,00**							**356.600.000,00**	
	1.05.04.2.01	Pencegahan, Pengendalian, Pemadaman, Penyelamatan, dan Penanganan Bahan Berbahaya dan Beracun Kebakaran dalam Daerah Kabupaten/Kota	-	-			-	103.308.400,00			-	Penguatan Landasan Tata Kelola Pemerintahan Berintegritas Dan Dinamis Penurunan Kemiskinan dengan menekankan pada peningkatan kberdayaan masyarakat	-	-	202.000.000,00	SATUAN POLISI PAMONG PRAJA
	1.05.04.2.01.0002	Pemadaman dan Pengendalian Kebakaran dalam Daerah Kabupaten/Kota														
			Jumlah Laporan Hasil Pelaksanaan Kegiatan Kesiapsiagaan Petugas Piket dan Pemadaman Kebakaran dalam Daerah Kabupaten/Kota				79 Laporan	101.808.400,00	Kab. Pati, Semua Kecamatan, Semua Kel/Desa	HASIL PENGELOLAAN KEKAYAAN DAERAH YANG DIPISAHKAN	-	Penguatan Landasan Tata Kelola Pemerintahan Berintegritas Dan Dinamis Penurunan Kemiskinan dengan menekankan pada peningkatan kberdayaan masyarakat	-		200.000.000,00	SATUAN POLISI PAMONG PRAJA
	1.05.04.2.01.0019	Pelatihan Keluarga Tanggap Kebakaran Rumah Tangga														

NO	KODE	URUSAN / BIDANG URUSAN / PROGRAM / OUTCOME / KEGIATAN / SUB KEGIATAN	INDIKATOR PROGRAM / KEGIATAN / SUB KEGIATAN	TARGET AKHIR PERIODE RENSTRA OPD	REALISASI CAPAIAN RENJA OPD TAHUN 2024	PRAKIRAAN CAPAIAN TARGET RENJA OPD TAHUN 2025	CAPAIAN KINERJA DAN KERANGKA PENDANAAN						KELOMPOK SASARAN	PRAKIRAAN MAJU RENCANA TAHUN 2027		PERANGKAT DAERAH PENANGGUNG JAWAB
							TARGET 2026	PAGU INDIKATIF (Rp)	LOKASI	SUMBER DANA	PRIORITAS			TARGET	PAGU INDIKATIF (Rp)	
											NASIONAL	DAERAH				
1	2	3	4	5	6	7	8	9	10	11	12	13	14	15	16	17
			Jumlah Keluarga yang Mengikuti Pelatihan Keluarga Tanggap Kebakaran Rumah Tangga				50 Keluarga	1.500.000,00	Kab. Pati, Semua Kecamatan, Semua Kel/Desa	HASIL PENGELOLAAN KEKAYAAN DAERAH YANG DIPISAHKAN	-	Penguatan Landasan Tata Kelola Pemerintahan Berintegritas Dan Dinamis Penurunan Kemiskinan dengan menekankan pada peningkatan keberdayaan masyarakat	-		2.000.000,00	SATUAN POLISI PAMONG PRAJA
	1.05.04.2.02	Inspeksi Peralatan Proteksi Kebakaran	-	-			-	97.970.600,00			-	Penguatan Landasan Tata Kelola Pemerintahan Berintegritas Dan Dinamis Penurunan Kemiskinan dengan menekankan pada peningkatan keberdayaan masyarakat	-	-	154.600.000,00	SATUAN POLISI PAMONG PRAJA
	1.05.04.2.02.0002	Penilaian Sarana Prasarana Proteksi Kebakaran														
			Jumlah Dokumen yang Memuat Data Bangunan/Gedung/Lingkungan yang Memenuhi Kelaikan Standar Sarana Prasarana Proteksi Kebakaran				1 Dokumen	97.970.600,00	Kab. Pati, Semua Kecamatan, Semua Kel/Desa	HASIL PENGELOLAAN KEKAYAAN DAERAH YANG DIPISAHKAN	-	Penguatan Landasan Tata Kelola Pemerintahan Berintegritas Dan Dinamis Penurunan Kemiskinan dengan menekankan pada peningkatan keberdayaan masyarakat	-		154.600.000,00	SATUAN POLISI PAMONG PRAJA
		BADAN PENANGGULANGAN BENCANA DAERAH						**4.025.402.000,00**							**6.074.874.300,00**	
	1	**URUSAN PEMERINTAHAN WAJIB YANG BERKAITAN DENGAN PELAYANAN DASAR**						**4.025.402.000,00**							**6.074.874.300,00**	
	1.05	**URUSAN PEMERINTAHAN BIDANG KETENTERAMAN DAN KETERTIBAN UMUM SERTA PERLINDUNGAN MASYARAKAT**						**4.025.402.000,00**							**6.074.874.300,00**	

NO	KODE	URUSAN / BIDANG URUSAN / PROGRAM / OUTCOME / KEGIATAN / SUB KEGIATAN	INDIKATOR PROGRAM / KEGIATAN / SUB KEGIATAN	TARGET AKHIR PERIODE RENSTRA OPD	REALISASI CAPAIAN RENJA OPD TAHUN 2024	PRAKIRAAN CAPAIAN TARGET RENJA OPD TAHUN 2025	CAPAIAN KINERJA DAN KERANGKA PENDANAAN						KELOMPOK SASARAN	PRAKIRAAN MAJU RENCANA TAHUN 2027		PERANGKAT DAERAH PENANGGUNG JAWAB
							TARGET 2026	PAGU INDIKATIF (Rp)	LOKASI	SUMBER DANA	PRIORITAS			TARGET	PAGU INDIKATIF (Rp)	
											NASIONAL	DAERAH				
1	2	3	4	5	6	7	8	9	10	11	12	13	14	15	16	17
1.	**1.05.01**	**PROGRAM PENUNJANG URUSAN PEMERINTAHAN DAERAH KABUPATEN/KOTA**					**-**	**3.616.823.200,00**							**4.693.486.250,00**	
	1.05.01.2.01	Perencanaan, Penganggaran, dan Evaluasi Kinerja Perangkat Daerah	-	-			-	37.182.000,00			-	Penguatan Landasan Tata Kelola Pemerintahan Berintegritas Dan Dinamis Penguatan ekonomi lokal dan infrastruktur dengan tetap mempertahankan kelestarian lingkungan	-	-	68.064.350,00	BADAN PENANGGULANGAN BENCANA DAERAH
	1.05.01.2.01.0001	Penyusunan Dokumen Perencanaan Perangkat Daerah														
			Jumlah Dokumen Perencanaan Perangkat Daerah				2 Dokumen	14.000.000,00	Kab. Pati, Semua Kecamatan, Semua Kel/Desa	DANA ALOKASI UMUM (DAU)	-	Penguatan Landasan Tata Kelola Pemerintahan Berintegritas Dan Dinamis Penguatan ekonomi lokal dan infrastruktur dengan tetap mempertahankan kelestarian lingkungan	-		16.500.000,00	BADAN PENANGGULANGAN BENCANA DAERAH
	1.05.01.2.01.0002	Koordinasi dan Penyusunan Dokumen RKA-SKPD														
			Jumlah Dokumen RKA-SKPD dan Laporan Hasil Koordinasi Penyusunan Dokumen RKA-SKPD				1 Dokumen	4.202.000,00	Kab. Pati, Semua Kecamatan, Semua Kel/Desa	DANA ALOKASI UMUM (DAU)	-	Penguatan Landasan Tata Kelola Pemerintahan Berintegritas Dan Dinamis Penguatan ekonomi lokal dan infrastruktur dengan tetap mempertahankan kelestarian lingkungan	-		6.215.000,00	BADAN PENANGGULANGAN BENCANA DAERAH
	1.05.01.2.01.0003	Koordinasi dan Penyusunan Dokumen Perubahan RKA-SKPD														

NO	KODE	URUSAN / BIDANG URUSAN / PROGRAM / OUTCOME / KEGIATAN / SUB KEGIATAN	INDIKATOR PROGRAM / KEGIATAN / SUB KEGIATAN	TARGET AKHIR PERIODE RENSTRA OPD	REALISASI CAPAIAN RENJA OPD TAHUN 2024	PRAKIRAAN CAPAIAN TARGET RENJA OPD TAHUN 2025	CAPAIAN KINERJA DAN KERANGKA PENDANAAN						KELOMPOK SASARAN	PRAKIRAAN MAJU RENCANA TAHUN 2027		PERANGKAT DAERAH PENANGGUNG JAWAB
							TARGET 2026	PAGU INDIKATIF (Rp)	LOKASI	SUMBER DANA	PRIORITAS			TARGET	PAGU INDIKATIF (Rp)	
											NASIONAL	DAERAH				
1	2	3	4	5	6	7	8	9	10	11	12	13	14	15	16	17
			Jumlah Dokumen Perubahan RKA-SKPD dan Laporan Hasil Koordinasi Penyusunan Dokumen Perubahan RKA-SKPD				1 Dokumen	3.206.000,00	Kab. Pati, Semua Kecamatan, Semua Kel/Desa	DANA ALOKASI UMUM (DAU)	-	Penguatan Landasan Tata Kelola Pemerintahan Berintegritas Dan Dinamis Penguatan ekonomi lokal dan infrastruktur dengan tetap mempertahankan kelestarian lingkungan	-		5.749.350,00	BADAN PENANGGULANGAN BENCANA DAERAH
	1.05.01.2.01.0006	Koordinasi dan Penyusunan Laporan Capaian Kinerja dan Ikhtisar Realisasi Kinerja SKPD														
			Jumlah Laporan Capaian Kinerja dan Ikhtisar Realisasi Kinerja SKPD dan Laporan Hasil Koordinasi Penyusunan Laporan Capaian Kinerja dan Ikhtisar Realisasi Kinerja SKPD				1 Laporan	10.000.000,00	Kab. Pati, Semua Kecamatan, Semua Kel/Desa	DANA ALOKASI UMUM (DAU)	-	Penguatan Landasan Tata Kelola Pemerintahan Berintegritas Dan Dinamis Penguatan ekonomi lokal dan infrastruktur dengan tetap mempertahankan kelestarian lingkungan	-		27.500.000,00	BADAN PENANGGULANGAN BENCANA DAERAH
	1.05.01.2.01.0009	Pelaksanaan Pengumpulan Data Statistik Sektoral Daerah														
			Jumlah Data Statistik Sektoral Daerah yang Telah Dikumpulkan dan Diperiksa Lingkup Perangkat Daerah				1 Data	5.774.000,00	Kab. Pati, Semua Kecamatan, Semua Kel/Desa	DANA ALOKASI UMUM (DAU)	-	Penguatan Landasan Tata Kelola Pemerintahan Berintegritas Dan Dinamis Penguatan ekonomi lokal dan infrastruktur dengan tetap mempertahankan kelestarian lingkungan	-		12.100.000,00	BADAN PENANGGULANGAN BENCANA DAERAH

NO	KODE	URUSAN / BIDANG URUSAN / PROGRAM / OUTCOME / KEGIATAN / SUB KEGIATAN	INDIKATOR PROGRAM / KEGIATAN / SUB KEGIATAN	TARGET AKHIR PERIODE RENSTRA OPD	REALISASI CAPAIAN RENJA OPD TAHUN 2024	PRAKIRAAN CAPAIAN TARGET RENJA OPD TAHUN 2025	CAPAIAN KINERJA DAN KERANGKA PENDANAAN						KELOMPOK SASARAN	PRAKIRAAN MAJU RENCANA TAHUN 2027		PERANGKAT DAERAH PENANGGUNG JAWAB
							TARGET 2026	PAGU INDIKATIF (Rp)	LOKASI	SUMBER DANA	PRIORITAS			TARGET	PAGU INDIKATIF (Rp)	
											NASIONAL	DAERAH				
1	2	3	4	5	6	7	8	9	10	11	12	13	14	15	16	17
	1.05.01.2.02	Administrasi Keuangan Perangkat Daerah	-	-			-	2.844.474.200,00			-	Penguatan Landasan Tata Kelola Pemerintahan Berintegritas Dan Dinamis Penguatan ekonomi lokal dan infrastruktur dengan tetap mempertahankan kelestarian lingkungan	-	-	3.352.374.300,00	BADAN PENANGGULANGAN BENCANA DAERAH
	1.05.01.2.02.0001	Penyediaan Gaji dan Tunjangan ASN														
			Jumlah Orang yang Menerima Gaji dan Tunjangan ASN				22 Orang/bulan	2.812.237.000,00	Kab. Pati, Semua Kecamatan, Semua Kel/Desa	DANA ALOKASI UMUM (DAU)	-	Penguatan Landasan Tata Kelola Pemerintahan Berintegritas Dan Dinamis Penguatan ekonomi lokal dan infrastruktur dengan tetap mempertahankan kelestarian lingkungan	-		3.290.774.300,00	BADAN PENANGGULANGAN BENCANA DAERAH
	1.05.01.2.02.0002	Penyediaan Administrasi Pelaksanaan Tugas ASN														
			Jumlah Dokumen Hasil Penyediaan Administrasi Pelaksanaan Tugas ASN				2 Dokumen	24.300.000,00	Kab. Pati, Semua Kecamatan, Semua Kel/Desa	DANA ALOKASI UMUM (DAU)	-	Penguatan Landasan Tata Kelola Pemerintahan Berintegritas Dan Dinamis Penguatan ekonomi lokal dan infrastruktur dengan tetap mempertahankan kelestarian lingkungan	-		45.100.000,00	BADAN PENANGGULANGAN BENCANA DAERAH
	1.05.01.2.02.0005	Koordinasi dan Penyusunan Laporan Keuangan Akhir Tahun SKPD														

NO	KODE	URUSAN / BIDANG URUSAN / PROGRAM / OUTCOME / KEGIATAN / SUB KEGIATAN	INDIKATOR PROGRAM / KEGIATAN / SUB KEGIATAN	TARGET AKHIR PERIODE RENSTRA OPD	REALISASI CAPAIAN RENJA OPD TAHUN 2024	PRAKIRAAN CAPAIAN TARGET RENJA OPD TAHUN 2025	CAPAIAN KINERJA DAN KERANGKA PENDANAAN						KELOMPOK SASARAN	PRAKIRAAN MAJU RENCANA TAHUN 2027		PERANGKAT DAERAH PENANGGUNG JAWAB
							TARGET 2026	PAGU INDIKATIF (Rp)	LOKASI	SUMBER DANA	PRIORITAS			TARGET	PAGU INDIKATIF (Rp)	
											NASIONAL	DAERAH				
1	2	3	4	5	6	7	8	9	10	11	12	13	14	15	16	17
			Jumlah Laporan Keuangan Akhir Tahun SKPD dan Laporan Hasil Koordinasi Penyusunan Laporan Keuangan Akhir Tahun SKPD				1 Laporan	4.077.000,00	Kab. Pati, Semua Kecamatan, Semua Kel/Desa	DANA ALOKASI UMUM (DAU)	-	Penguatan Landasan Tata Kelola Pemerintahan Berintegritas Dan Dinamis Penguatan ekonomi lokal dan infrastruktur dengan tetap mempertahankan kelestarian lingkungan	-		5.500.000,00	BADAN PENANGGULANGAN BENCANA DAERAH
	1.05.01.2.02.0007	Koordinasi dan Penyusunan Laporan Keuangan Bulanan/ Triwulanan/ Semesteran SKPD														
			Jumlah Laporan Keuangan Bulanan/ Triwulanan/ Semesteran SKPD dan Laporan Koordinasi Penyusunan Laporan Keuangan Bulanan/Triwulanan/Semesteran SKPD				3 Laporan	3.860.200,00	Kab. Pati, Semua Kecamatan, Semua Kel/Desa	DANA ALOKASI UMUM (DAU)	-	Penguatan Landasan Tata Kelola Pemerintahan Berintegritas Dan Dinamis Penguatan ekonomi lokal dan infrastruktur dengan tetap mempertahankan kelestarian lingkungan	-		11.000.000,00	BADAN PENANGGULANGAN BENCANA DAERAH
	1.05.01.2.03	Administrasi Barang Milik Daerah pada Perangkat Daerah	-	-			-	13.800.000,00			-	Penguatan Landasan Tata Kelola Pemerintahan Berintegritas Dan Dinamis Penguatan ekonomi lokal dan infrastruktur dengan tetap mempertahankan kelestarian lingkungan	-	-	28.776.000,00	BADAN PENANGGULANGAN BENCANA DAERAH
	1.05.01.2.03.0006	Penatausahaan Barang Milik Daerah pada SKPD														

NO	KODE	URUSAN / BIDANG URUSAN / PROGRAM / OUTCOME / KEGIATAN / SUB KEGIATAN	INDIKATOR PROGRAM / KEGIATAN / SUB KEGIATAN	TARGET AKHIR PERIODE RENSTRA OPD	REALISASI CAPAIAN RENJA OPD TAHUN 2024	PRAKIRAAN CAPAIAN TARGET RENJA OPD TAHUN 2025	CAPAIAN KINERJA DAN KERANGKA PENDANAAN						KELOMPOK SASARAN	PRAKIRAAN MAJU RENCANA TAHUN 2027		PERANGKAT DAERAH PENANGGUNG JAWAB
							TARGET 2026	PAGU INDIKATIF (Rp)	LOKASI	SUMBER DANA	PRIORITAS			TARGET	PAGU INDIKATIF (Rp)	
											NASIONAL	DAERAH				
1	2	3	4	5	6	7	8	9	10	11	12	13	14	15	16	17
			Jumlah Laporan Penatausahaan Barang Milik Daerah pada SKPD				2 Laporan	13.800.000,00	Kab. Pati, Semua Kecamatan, Semua Kel/Desa	DANA ALOKASI UMUM (DAU)	-	Penguatan Landasan Tata Kelola Pemerintahan Berintegritas Dan Dinamis Penguatan ekonomi lokal dan infrastruktur dengan tetap mempertahankan kelestarian lingkungan	-		28.776.000,00	BADAN PENANGGULANGAN BENCANA DAERAH
	1.05.01.2.05	Administrasi Kepegawaian Perangkat Daerah	-	-			-	65.000.000,00			-	Penguatan Landasan Tata Kelola Pemerintahan Berintegritas Dan Dinamis Penguatan ekonomi lokal dan infrastruktur dengan tetap mempertahankan	-	-	86.900.000,00	BADAN PENANGGULANGAN BENCANA DAERAH
	1.05.01.2.05.0001	Peningkatan Sarana dan Prasarana Disiplin Pegawai														
			Jumlah Unit Peningkatan Sarana dan Prasarana Disiplin Pegawai				30 Unit	50.000.000,00	Kab. Pati, Semua Kecamatan, Semua Kel/Desa	DANA ALOKASI UMUM (DAU)	-	Penguatan Landasan Tata Kelola Pemerintahan Berintegritas Dan Dinamis Penguatan ekonomi lokal dan infrastruktur dengan tetap mempertahankan kelestarian lingkungan	-		70.400.000,00	BADAN PENANGGULANGAN BENCANA DAERAH
	1.05.01.2.05.0002	Pengadaan Pakaian Dinas beserta Atribut Kelengkapannya														

NO	KODE	URUSAN / BIDANG URUSAN / PROGRAM / OUTCOME / KEGIATAN / SUB KEGIATAN	INDIKATOR PROGRAM / KEGIATAN / SUB KEGIATAN	TARGET AKHIR PERIODE RENSTRA OPD	REALISASI CAPAIAN RENJA OPD TAHUN 2024	PRAKIRAAN CAPAIAN TARGET RENJA OPD TAHUN 2025	CAPAIAN KINERJA DAN KERANGKA PENDANAAN						KELOMPOK SASARAN	PRAKIRAAN MAJU RENCANA TAHUN 2027		PERANGKAT DAERAH PENANGGUNG JAWAB
							TARGET 2026	PAGU INDIKATIF (Rp)	LOKASI	SUMBER DANA	PRIORITAS			TARGET	PAGU INDIKATIF (Rp)	
											NASIONAL	DAERAH				
1	2	3	4	5	6	7	8	9	10	11	12	13	14	15	16	17
			Jumlah Paket Pakaian Dinas beserta Atribut Kelengkapan				30 Paket	15.000.000,00	Kab. Pati, Semua Kecamatan, Semua Kel/Desa	DANA ALOKASI UMUM (DAU)	-	Penguatan Landasan Tata Kelola Pemerintahan Berintegritas Dan Dinamis Penguatan ekonomi lokal dan infrastruktur dengan tetap mempertahankan kelestarian lingkungan	-		16.500.000,00	BADAN PENANGGULANGAN BENCANA DAERAH
	1.05.01.2.06	Administrasi Umum Perangkat Daerah	-	-			-	184.067.000,00			-	Penguatan Landasan Tata Kelola Pemerintahan Berintegritas Dan Dinamis Penguatan ekonomi lokal dan infrastruktur dengan tetap mempertahankan	-	-	290.486.790,00	BADAN PENANGGULANGAN BENCANA DAERAH
	1.05.01.2.06.0001	Penyediaan Komponen Instalasi Listrik/Penerangan Bangunan Kantor														
			Jumlah Paket Komponen Instalasi Listrik/Penerangan Bangunan Kantor yang Disediakan				5 Paket	1.310.000,00	Kab. Pati, Semua Kecamatan, Semua Kel/Desa	DANA ALOKASI UMUM (DAU)	-	Penguatan Landasan Tata Kelola Pemerintahan Berintegritas Dan Dinamis Penguatan ekonomi lokal dan infrastruktur dengan tetap mempertahankan kelestarian lingkungan	-		3.018.950,00	BADAN PENANGGULANGAN BENCANA DAERAH
	1.05.01.2.06.0002	Penyediaan Peralatan dan Perlengkapan Kantor														

NO	KODE	URUSAN / BIDANG URUSAN / PROGRAM / OUTCOME / KEGIATAN / SUB KEGIATAN	INDIKATOR PROGRAM / KEGIATAN / SUB KEGIATAN	TARGET AKHIR PERIODE RENSTRA OPD	REALISASI CAPAIAN RENJA OPD TAHUN 2024	PRAKIRAAN CAPAIAN TARGET RENJA OPD TAHUN 2025	CAPAIAN KINERJA DAN KERANGKA PENDANAAN						KELOMPOK SASARAN	PRAKIRAAN MAJU RENCANA TAHUN 2027		PERANGKAT DAERAH PENANGGUNG JAWAB
							TARGET 2026	PAGU INDIKATIF (Rp)	LOKASI	SUMBER DANA	PRIORITAS			TARGET	PAGU INDIKATIF (Rp)	
											NASIONAL	DAERAH				
1	2	3	4	5	6	7	8	9	10	11	12	13	14	15	16	17
			Jumlah Paket Peralatan dan Perlengkapan Kantor yang Disediakan				5 Paket	2.740.000,00	Kab. Pati, Semua Kecamatan, Semua Kel/Desa	DANA ALOKASI UMUM (DAU)	-	Penguatan Landasan Tata Kelola Pemerintahan Berintegritas Dan Dinamis Penguatan ekonomi lokal dan infrastruktur dengan tetap mempertahankan kelestarian lingkungan	-		6.847.500,00	BADAN PENANGGULANGAN BENCANA DAERAH
	1.05.01.2.06.0004	Penyediaan Bahan Logistik Kantor														
			Jumlah Paket Bahan Logistik Kantor yang Disediakan				6 Paket	102.304.000,00	Kab. Pati, Semua Kecamatan, Semua Kel/Desa	DANA ALOKASI UMUM (DAU)	-	Penguatan Landasan Tata Kelola Pemerintahan Berintegritas Dan Dinamis Penguatan ekonomi lokal dan infrastruktur dengan tetap mempertahankan kelestarian lingkungan	-		138.325.825,00	BADAN PENANGGULANGAN BENCANA DAERAH
	1.05.01.2.06.0005	Penyediaan Barang Cetakan dan Penggandaan														
			Jumlah Paket Barang Cetakan dan Penggandaan yang Disediakan				6 Paket	4.483.000,00	Kab. Pati, Semua Kecamatan, Semua Kel/Desa	DANA ALOKASI UMUM (DAU)	-	Penguatan Landasan Tata Kelola Pemerintahan Berintegritas Dan Dinamis Penguatan ekonomi lokal dan infrastruktur dengan tetap mempertahankan kelestarian lingkungan	-		4.519.515,00	BADAN PENANGGULANGAN BENCANA DAERAH
	1.05.01.2.06.0006	Penyediaan Bahan Bacaan dan Peraturan Perundang-undangan														

NO	KODE	URUSAN / BIDANG URUSAN / PROGRAM / OUTCOME / KEGIATAN / SUB KEGIATAN	INDIKATOR PROGRAM / KEGIATAN / SUB KEGIATAN	TARGET AKHIR PERIODE RENSTRA OPD	REALISASI CAPAIAN RENJA OPD TAHUN 2024	PRAKIRAAN CAPAIAN TARGET RENJA OPD TAHUN 2025	CAPAIAN KINERJA DAN KERANGKA PENDANAAN						KELOMPOK SASARAN	PRAKIRAAN MAJU RENCANA TAHUN 2027		PERANGKAT DAERAH PENANGGUNG JAWAB
							TARGET 2026	PAGU INDIKATIF (Rp)	LOKASI	SUMBER DANA	PRIORITAS			TARGET	PAGU INDIKATIF (Rp)	
											NASIONAL	DAERAH				
1	2	3	4	5	6	7	8	9	10	11	12	13	14	15	16	17
			Jumlah Dokumen Bahan Bacaan dan Peraturan Perundang-Undangan yang Disediakan				24 Dokumen	0,00	Kab. Pati, Semua Kecamatan, Semua Kel/Desa	DANA ALOKASI UMUM (DAU)	-	Penguatan Landasan Tata Kelola Pemerintahan Berintegritas Dan Dinamis Penguatan ekonomi lokal dan infrastruktur dengan tetap mempertahankan kelestarian lingkungan	-		4.092.000,00	BADAN PENANGGULANGAN BENCANA DAERAH
	1.05.01.2.06.0009	Penyelenggaraan Rapat Koordinasi dan Konsultasi SKPD														
			Jumlah Laporan Penyelenggaraan Rapat Koordinasi dan Konsultasi SKPD				5 Laporan	73.230.000,00	Kab. Pati, Semua Kecamatan, Semua Kel/Desa	DANA ALOKASI UMUM (DAU)	-	Penguatan Landasan Tata Kelola Pemerintahan Berintegritas Dan Dinamis Penguatan ekonomi lokal dan infrastruktur dengan tetap mempertahankan kelestarian lingkungan	-		133.683.000,00	BADAN PENANGGULANGAN BENCANA DAERAH
	1.05.01.2.07	Pengadaan Barang Milik Daerah Penunjang Urusan Pemerintah Daerah	-	-			-	33.380.000,00			-	Penguatan Landasan Tata Kelola Pemerintahan Berintegritas Dan Dinamis Penguatan ekonomi lokal dan infrastruktur dengan tetap mempertahankan kelestarian lingkungan	-	-	190.682.250,00	BADAN PENANGGULANGAN BENCANA DAERAH
	1.05.01.2.07.0009	Pengadaan Gedung Kantor atau Bangunan Lainnya														

NO	KODE	URUSAN / BIDANG URUSAN / PROGRAM / OUTCOME / KEGIATAN / SUB KEGIATAN	INDIKATOR PROGRAM / KEGIATAN / SUB KEGIATAN	TARGET AKHIR PERIODE RENSTRA OPD	REALISASI CAPAIAN RENJA OPD TAHUN 2024	PRAKIRAAN CAPAIAN TARGET RENJA OPD TAHUN 2025	CAPAIAN KINERJA DAN KERANGKA PENDANAAN						KELOMPOK SASARAN	PRAKIRAAN MAJU RENCANA TAHUN 2027		PERANGKAT DAERAH PENANGGUNG JAWAB
							TARGET 2026	PAGU INDIKATIF (Rp)	LOKASI	SUMBER DANA	PRIORITAS			TARGET	PAGU INDIKATIF (Rp)	
											NASIONAL	DAERAH				
1	2	3	4	5	6	7	8	9	10	11	12	13	14	15	16	17
			Jumlah Unit Gedung Kantor atau Bangunan Lainnya yang Disediakan				1 Unit	0,00	Kab. Pati, Semua Kecamatan, Semua Kel/Desa	DANA ALOKASI UMUM (DAU)	-	Penguatan Landasan Tata Kelola Pemerintahan Berintegritas Dan Dinamis Penguatan ekonomi lokal dan infrastruktur dengan tetap mempertahankan kelestarian lingkungan	-		167.417.250,00	BADAN PENANGGULANGAN BENCANA DAERAH
	1.05.01.2.07.0010	Pengadaan Sarana dan Prasarana Gedung Kantor atau Bangunan Lainnya														
			Jumlah Unit Sarana dan Prasarana Gedung Kantor atau Bangunan Lainnya yang Disediakan				4 Unit	33.380.000,00	Kab. Pati, Semua Kecamatan, Semua Kel/Desa	DANA ALOKASI UMUM (DAU)	-	Penguatan Landasan Tata Kelola Pemerintahan Berintegritas Dan Dinamis Penguatan ekonomi lokal dan infrastruktur dengan tetap mempertahankan kelestarian lingkungan	-		23.265.000,00	BADAN PENANGGULANGAN BENCANA DAERAH
	1.05.01.2.08	Penyediaan Jasa Penunjang Urusan Pemerintahan Daerah	-	-			-	341.360.000,00			-	Penguatan Landasan Tata Kelola Pemerintahan Berintegritas Dan Dinamis Penguatan ekonomi lokal dan infrastruktur dengan tetap mempertahankan kelestarian lingkungan	-	-	384.747.000,00	BADAN PENANGGULANGAN BENCANA DAERAH
	1.05.01.2.08.0001	Penyediaan Jasa Surat Menyurat														

NO	KODE	URUSAN / BIDANG URUSAN / PROGRAM / OUTCOME / KEGIATAN / SUB KEGIATAN	INDIKATOR PROGRAM / KEGIATAN / SUB KEGIATAN	TARGET AKHIR PERIODE RENSTRA OPD	REALISASI CAPAIAN RENJA OPD TAHUN 2024	PRAKIRAAN CAPAIAN TARGET RENJA OPD TAHUN 2025	CAPAIAN KINERJA DAN KERANGKA PENDANAAN						KELOMPOK SASARAN	PRAKIRAAN MAJU RENCANA TAHUN 2027		PERANGKAT DAERAH PENANGGUNG JAWAB
							TARGET 2026	PAGU INDIKATIF (Rp)	LOKASI	SUMBER DANA	PRIORITAS			TARGET	PAGU INDIKATIF (Rp)	
											NASIONAL	DAERAH				
1	2	3	4	5	6	7	8	9	10	11	12	13	14	15	16	17
			Jumlah Laporan Penyediaan Jasa Surat Menyurat				300 Laporan	800.000,00	Kab. Pati, Semua Kecamatan, Semua Kel/Desa	DANA ALOKASI UMUM (DAU)	-	Penguatan Landasan Tata Kelola Pemerintahan Berintegritas Dan Dinamis Penguatan ekonomi lokal dan infrastruktur dengan tetap mempertahankan kelestarian lingkungan	-		3.036.000,00	BADAN PENANGGULANGAN BENCANA DAERAH
	1.05.01.2.08.0002	Penyediaan Jasa Komunikasi, Sumber Daya Air dan Listrik														
			Jumlah Laporan Penyediaan Jasa Komunikasi, Sumber Daya Air dan Listrik yang Disediakan				3 Laporan	87.000.000,00	Kab. Pati, Semua Kecamatan, Semua Kel/Desa	DANA ALOKASI UMUM (DAU)	-	Penguatan Landasan Tata Kelola Pemerintahan Berintegritas Dan Dinamis Penguatan ekonomi lokal dan infrastruktur dengan tetap mempertahankan kelestarian lingkungan	-		95.700.000,00	BADAN PENANGGULANGAN BENCANA DAERAH
	1.05.01.2.08.0004	Penyediaan Jasa Pelayanan Umum Kantor														
			Jumlah Laporan Penyediaan Jasa Pelayanan Umum Kantor yang Disediakan				9 Laporan	253.560.000,00	Kab. Pati, Semua Kecamatan, Semua Kel/Desa	DANA ALOKASI UMUM (DAU)	-	Penguatan Landasan Tata Kelola Pemerintahan Berintegritas Dan Dinamis Penguatan ekonomi lokal dan infrastruktur dengan tetap mempertahankan kelestarian lingkungan	-		286.011.000,00	BADAN PENANGGULANGAN BENCANA DAERAH

NO	KODE	URUSAN / BIDANG URUSAN / PROGRAM / OUTCOME / KEGIATAN / SUB KEGIATAN	INDIKATOR PROGRAM / KEGIATAN / SUB KEGIATAN	TARGET AKHIR PERIODE RENSTRA OPD	REALISASI CAPAIAN RENJA OPD TAHUN 2024	PRAKIRAAN CAPAIAN TARGET RENJA OPD TAHUN 2025	CAPAIAN KINERJA DAN KERANGKA PENDANAAN						KELOMPOK SASARAN	PRAKIRAAN MAJU RENCANA TAHUN 2027		PERANGKAT DAERAH PENANGGUNG JAWAB
							TARGET 2026	PAGU INDIKATIF (Rp)	LOKASI	SUMBER DANA	PRIORITAS			TARGET	PAGU INDIKATIF (Rp)	
											NASIONAL	DAERAH				
1	2	3	4	5	6	7	8	9	10	11	12	13	14	15	16	17
	1.05.01.2.09	Pemeliharaan Barang Milik Daerah Penunjang Urusan Pemerintahan Daerah	-	-			-	97.560.000,00			-	Penguatan Landasan Tata Kelola Pemerintahan Berintegritas Dan Dinamis Penguatan ekonomi lokal dan infrastruktur dengan tetap mempertahankan kelestarian lingkungan	-	-	291.455.560,00	BADAN PENANGGULANGAN BENCANA DAERAH
	1.05.01.2.09.0002	Penyediaan Jasa Pemeliharaan, Biaya Pemeliharaan, Pajak dan Perizinan Kendaraan Dinas Operasional atau Lapangan														
			Jumlah Kendaraan Dinas Operasional atau Lapangan yang Dipelihara dan dibayarkan Pajak dan Perizinannya				35 Unit	81.920.000,00	Kab. Pati, Semua Kecamatan, Semua Kel/Desa	DANA ALOKASI UMUM (DAU)	-	Penguatan Landasan Tata Kelola Pemerintahan Berintegritas Dan Dinamis Penguatan ekonomi lokal dan infrastruktur dengan tetap mempertahankan kelestarian lingkungan	-		79.320.560,00	BADAN PENANGGULANGAN BENCANA DAERAH
	1.05.01.2.09.0010	Pemeliharaan/Rehabilitasi Sarana dan Prasarana Gedung Kantor atau Bangunan Lainnya														
			Jumlah Sarana dan Prasarana Gedung Kantor atau Bangunan Lainnya yang Dipelihara/Direhabilitasi				5 Unit	15.640.000,00	Kab. Pati, Semua Kecamatan, Semua Kel/Desa	DANA ALOKASI UMUM (DAU)	-	Penguatan Landasan Tata Kelola Pemerintahan Berintegritas Dan Dinamis Penguatan ekonomi lokal dan infrastruktur dengan tetap mempertahankan kelestarian lingkungan	-		212.135.000,00	BADAN PENANGGULANGAN BENCANA DAERAH
2.	**1.05.03**	**PROGRAM PENANGGULANGAN BENCANA**					**-**	**408.578.800,00**							**1.381.388.050,00**	

NO	KODE	URUSAN / BIDANG URUSAN / PROGRAM / OUTCOME / KEGIATAN / SUB KEGIATAN	INDIKATOR PROGRAM / KEGIATAN / SUB KEGIATAN	TARGET AKHIR PERIODE RENSTRA OPD	REALISASI CAPAIAN RENJA OPD TAHUN 2024	PRAKIRAAN CAPAIAN TARGET RENJA OPD TAHUN 2025	CAPAIAN KINERJA DAN KERANGKA PENDANAAN						KELOMPOK SASARAN	PRAKIRAAN MAJU RENCANA TAHUN 2027		PERANGKAT DAERAH PENANGGUNG JAWAB
							TARGET 2026	PAGU INDIKATIF (Rp)	LOKASI	SUMBER DANA	PRIORITAS			TARGET	PAGU INDIKATIF (Rp)	
											NASIONAL	DAERAH				
1	2	3	4	5	6	7	8	9	10	11	12	13	14	15	16	17
	1.05.03.2.01	Pelayanan Informasi Rawan Bencana Kabupaten/Kota	-	-			-	102.136.350,00			-	Penguatan Landasan Tata Kelola Pemerintahan Berintegritas Dan Dinamis Penguatan ekonomi lokal dan infrastruktur dengan tetap mempertahankan kelestarian lingkungan	-	-	348.548.715,00	BADAN PENANGGULANGAN BENCANA DAERAH
	1.05.03.2.01.0007	Sosialisasi, Komunikasi, Informasi dan Edukasi (KIE) Rawan Bencana Kabupaten/Kota (Per Jenis Ancaman Bencana)														
			Jumlah warga negara termasuk kelompok rentan di kawasan rawan bencana bencana Kabupaten/Kota yang memperoleh sosialisasi, komunikasi, informasi dan edukasi sesuai jenis ancaman bencana yang ada di kawasan tempat tinggalnya selama 1 (satu) tahun				71208 Orang	15.728.750,00	Kab. Pati, Semua Kecamatan, Semua Kel/Desa	DANA ALOKASI UMUM (DAU)	-	Penguatan Landasan Tata Kelola Pemerintahan Berintegritas Dan Dinamis Penguatan ekonomi lokal dan infrastruktur dengan tetap mempertahankan kelestarian lingkungan	-		52.402.370,00	BADAN PENANGGULANGAN BENCANA DAERAH
	1.05.03.2.01.0008	Penyusunan Kajian Risiko Bencana Kabupaten/Kota														
			Jumlah dokumen Kajian Risiko Bencana (KRB) sampai dengan dinyatakan sah/legal paling lama dalam 1 (satu) tahun				1 Dokumen	86.407.600,00	Kab. Pati, Semua Kecamatan, Semua Kel/Desa	DANA ALOKASI UMUM (DAU)	-	Penguatan Landasan Tata Kelola Pemerintahan Berintegritas Dan Dinamis Penguatan ekonomi lokal dan infrastruktur dengan tetap mempertahankan kelestarian lingkungan	-		296.146.345,00	BADAN PENANGGULANGAN BENCANA DAERAH

NO	KODE	URUSAN / BIDANG URUSAN / PROGRAM / OUTCOME / KEGIATAN / SUB KEGIATAN	INDIKATOR PROGRAM / KEGIATAN / SUB KEGIATAN	TARGET AKHIR PERIODE RENSTRA OPD	REALISASI CAPAIAN RENJA OPD TAHUN 2024	PRAKIRAAN CAPAIAN TARGET RENJA OPD TAHUN 2025	CAPAIAN KINERJA DAN KERANGKA PENDANAAN						KELOMPOK SASARAN	PRAKIRAAN MAJU RENCANA TAHUN 2027		PERANGKAT DAERAH PENANGGUNG JAWAB
							TARGET 2026	PAGU INDIKATIF (Rp)	LOKASI	SUMBER DANA	PRIORITAS			TARGET	PAGU INDIKATIF (Rp)	
											NASIONAL	DAERAH				
1	2	3	4	5	6	7	8	9	10	11	12	13	14	15	16	17
	1.05.03.2.02	Pelayanan Pencegahan dan Kesiapsiagaan Terhadap Bencana	-	-			-	33.686.100,00			-	Penguatan Landasan Tata Kelola Pemerintahan Berintegritas Dan Dinamis Penguatan ekonomi lokal dan infrastruktur dengan tetap mempertahankan kelestarian lingkungan	-	-	199.094.720,00	BADAN PENANGGULANGAN BENCANA DAERAH
	1.05.03.2.02.0015	Penyediaan Peralatan Perlindungan dan Kesiapsiagaan Terhadap Bencana kabupaten/kota														
			Jumlah Peralatan Penyelamatan Diri bagi Individu Warga Negara, Keluarga, maupun Petugas sesuai dengan jenis ancaman bencana di kawasan tempat tinggalnya				20 Unit	0,00	Kab. Pati, Semua Kecamatan, Semua Kel/Desa	DANA ALOKASI UMUM (DAU)	-	Penguatan Landasan Tata Kelola Pemerintahan Berintegritas Dan Dinamis Penguatan ekonomi lokal dan infrastruktur dengan tetap mempertahankan kelestarian lingkungan	-		43.866.900,00	BADAN PENANGGULANGAN BENCANA DAERAH
	1.05.03.2.02.0018	Gladi Kesiapsiagaan Terhadap Bencana kabupaten/kota														
			Jumlah warga negara yang mengikuti gladi kesiapsiagaan untuk menguji efektivitas SOP dan keberfungsian sarana prasarana dalam pengendalian operasi penanganan darurat bencana (per jenis ancaman) Kabupaten/Kota				300 Orang	4.433.000,00	Kab. Pati, Semua Kecamatan, Semua Kel/Desa	DANA ALOKASI UMUM (DAU)	-	Penguatan Landasan Tata Kelola Pemerintahan Berintegritas Dan Dinamis Penguatan ekonomi lokal dan infrastruktur dengan tetap mempertahankan kelestarian lingkungan	-		65.964.195,00	BADAN PENANGGULANGAN BENCANA DAERAH
	1.05.03.2.02.0027	Penyusunan Rencana Penanggulangan Bencana Kabupaten/Kota														

NO	KODE	URUSAN / BIDANG URUSAN / PROGRAM / OUTCOME / KEGIATAN / SUB KEGIATAN	INDIKATOR PROGRAM / KEGIATAN / SUB KEGIATAN	TARGET AKHIR PERIODE RENSTRA OPD	REALISASI CAPAIAN RENJA OPD TAHUN 2024	PRAKIRAAN CAPAIAN TARGET RENJA OPD TAHUN 2025	CAPAIAN KINERJA DAN KERANGKA PENDANAAN						KELOMPOK SASARAN	PRAKIRAAN MAJU RENCANA TAHUN 2027		PERANGKAT DAERAH PENANGGUNG JAWAB
							TARGET 2026	PAGU INDIKATIF (Rp)	LOKASI	SUMBER DANA	PRIORITAS			TARGET	PAGU INDIKATIF (Rp)	
											NASIONAL	DAERAH				
1	2	3	4	5	6	7	8	9	10	11	12	13	14	15	16	17
			Jumlah dokumen Rencana Penanggulangan Bencana (RPB) Kabupaten/Kota sampai dengan dinyatakan sah/legal paling lama dalam 1 (satu) tahun				1 Dokumen	0,00	Kab. Pati, Semua Kecamatan, Semua Kel/Desa	DANA ALOKASI UMUM (DAU)	-	Penguatan Landasan Tata Kelola Pemerintahan Berintegritas Dan Dinamis Penguatan ekonomi lokal dan infrastruktur dengan tetap mempertahankan kelestarian lingkungan	-		21.794.520,00	BADAN PENANGGULANGAN BENCANA DAERAH
	1.05.03.2.02.0028	Pelatihan Pencegahan dan Mitigasi Bencana Kabupaten/Kota														
			Jumlah warga negara termasuk kelompok rentan di kawasan rawan bencana Kabupaten/Kota yang mengikuti pelatihan pencegahan dan mitigasi bencana				40 Kawasan	29.253.100,00	Kab. Pati, Semua Kecamatan, Semua Kel/Desa	DANA ALOKASI UMUM (DAU)	-	Penguatan Landasan Tata Kelola Pemerintahan Berintegritas Dan Dinamis Penguatan ekonomi lokal dan infrastruktur dengan tetap mempertahankan kelestarian lingkungan	-		67.469.105,00	BADAN PENANGGULANGAN BENCANA DAERAH
	1.05.03.2.03	Pelayanan Penyelamatan dan Evakuasi Korban Bencana	-	-			-	233.836.900,00			-	Penguatan Landasan Tata Kelola Pemerintahan Berintegritas Dan Dinamis Penguatan ekonomi lokal dan infrastruktur dengan tetap mempertahankan kelestarian lingkungan	-	-	710.219.015,00	BADAN PENANGGULANGAN BENCANA DAERAH
	1.05.03.2.03.0003	Pencarian, Pertolongan dan Evakuasi Korban Bencana Kabupaten/Kota														

NO	KODE	URUSAN / BIDANG URUSAN / PROGRAM / OUTCOME / KEGIATAN / SUB KEGIATAN	INDIKATOR PROGRAM / KEGIATAN / SUB KEGIATAN	TARGET AKHIR PERIODE RENSTRA OPD	REALISASI CAPAIAN RENJA OPD TAHUN 2024	PRAKIRAAN CAPAIAN TARGET RENJA OPD TAHUN 2025	CAPAIAN KINERJA DAN KERANGKA PENDANAAN						KELOMPOK SASARAN	PRAKIRAAN MAJU RENCANA TAHUN 2027		PERANGKAT DAERAH PENANGGUNG JAWAB
							TARGET 2026	PAGU INDIKATIF (Rp)	LOKASI	SUMBER DANA	PRIORITAS			TARGET	PAGU INDIKATIF (Rp)	
											NASIONAL	DAERAH				
1	2	3	4	5	6	7	8	9	10	11	12	13	14	15	16	17
			Jumlah Korban yang Berhasil Ditemukan, Ditolong, dan Dievakuasi Per Jenis Kejadian Bencana				430 Orang	131.749.200,00	Kab. Pati, Semua Kecamatan, Semua Kel/Desa	DANA ALOKASI UMUM (DAU)	-	Penguatan Landasan Tata Kelola Pemerintahan Berintegritas Dan Dinamis Penguatan ekonomi lokal dan infrastruktur dengan tetap mempertahankan kelestarian lingkungan	-		231.328.900,00	BADAN PENANGGULANGAN BENCANA DAERAH
	1.05.03.2.03.0009	Penyediaan Logistik Penyelamatan dan Evakuasi Korban Bencana Kabupaten/Kota														
			Jumlah Korban Bencana yang Mendapatkan Distribusi Logistik Penyelamatan dan Evakuasi Korban Bencana				1250 Orang	102.087.700,00	Kab. Pati, Semua Kecamatan, Semua Kel/Desa	DANA ALOKASI UMUM (DAU)	-	Penguatan Landasan Tata Kelola Pemerintahan Berintegritas Dan Dinamis Penguatan ekonomi lokal dan infrastruktur dengan tetap mempertahankan kelestarian lingkungan	-		478.890.115,00	BADAN PENANGGULANGAN BENCANA DAERAH
	1.05.03.2.04	Penataan Sistem Dasar Penanggulangan Bencana	-	-			-	38.919.450,00			-	Penguatan Landasan Tata Kelola Pemerintahan Berintegritas Dan Dinamis Penguatan ekonomi lokal dan infrastruktur dengan tetap mempertahankan kelestarian lingkungan	-	-	123.525.600,00	BADAN PENANGGULANGAN BENCANA DAERAH
	1.05.03.2.04.0004	Pengelolaan dan Pemanfaatan Sistem Informasi Kebencanaan														

NO	KODE	URUSAN / BIDANG URUSAN / PROGRAM / OUTCOME / KEGIATAN / SUB KEGIATAN	INDIKATOR PROGRAM / KEGIATAN / SUB KEGIATAN	TARGET AKHIR PERIODE RENSTRA OPD	REALISASI CAPAIAN RENJA OPD TAHUN 2024	PRAKIRAAN CAPAIAN TARGET RENJA OPD TAHUN 2025	CAPAIAN KINERJA DAN KERANGKA PENDANAAN						KELOMPOK SASARAN	PRAKIRAAN MAJU RENCANA TAHUN 2027		PERANGKAT DAERAH PENANGGUNG JAWAB
							TARGET 2026	PAGU INDIKATIF (Rp)	LOKASI	SUMBER DANA	PRIORITAS			TARGET	PAGU INDIKATIF (Rp)	
											NASIONAL	DAERAH				
1	2	3	4	5	6	7	8	9	10	11	12	13	14	15	16	17
			Jumlah Data dan Informasi Kebencanaan yang tersedia				1 Dokumen	12.094.000,00	Kab. Pati, Semua Kecamatan, Semua Kel/Desa	DANA ALOKASI UMUM (DAU)	-	Penguatan Landasan Tata Kelola Pemerintahan Berintegritas Dan Dinamis Penguatan ekonomi lokal dan infrastruktur dengan tetap mempertahankan kelestarian lingkungan	-		71.500.000,00	BADAN PENANGGULANGAN BENCANA DAERAH
	1.05.03.2.04.0010	Koordinasi penanganan Pascabencana Kabupaten/Kota														
			Jumlah penyelesaian kegiatan pascabencana di semua sektor sesuai berdasarkan Rencana Rehabilitasi dan Rekontruksi Pascabencana (R3P) Kabupaten/Kota yang dilegalkan				1 Kegiatan	11.310.000,00	Kab. Pati, Semua Kecamatan, Semua Kel/Desa	DANA ALOKASI UMUM (DAU)	-	Penguatan Landasan Tata Kelola Pemerintahan Berintegritas Dan Dinamis Penguatan ekonomi lokal dan infrastruktur dengan tetap mempertahankan kelestarian lingkungan	-		30.025.600,00	BADAN PENANGGULANGAN BENCANA DAERAH
	1.05.03.2.04.0015	Penyusunan Kajian Kebutuhan Pascabencana (JITUPASNA) dan Rencana Rehabilitasi dan Rekontruksi Pascabencana (R3P) Kab/Kota														
			Jumlah penyelesaian dokumen Pengkajian Kebutuhan Pascabencana dan Rencana Rehabilitasi dan Rekonstruksi Pascabencana (R3P) Kab/Kota sampai dengan dinyatakan sah dan legal paling lama dalam 1 (satu) tahun				1 Dokumen	15.515.450,00	Kab. Pati, Semua Kecamatan, Semua Kel/Desa	DANA ALOKASI UMUM (DAU)	-	Penguatan Landasan Tata Kelola Pemerintahan Berintegritas Dan Dinamis Penguatan ekonomi lokal dan infrastruktur dengan tetap mempertahankan kelestarian lingkungan	-		22.000.000,00	BADAN PENANGGULANGAN BENCANA DAERAH
		DINAS SOSIAL, PEMBERDAYAAN PEREMPUAN, PERLINDUNGAN ANAK DAN KELUARGA BERENCANA						**7.317.355.000,00**							**9.883.663.000,00**	
	1	**URUSAN PEMERINTAHAN WAJIB YANG BERKAITAN DENGAN PELAYANAN DASAR**						**1.667.000.000,00**							**3.323.163.000,00**	
	1.06	**URUSAN PEMERINTAHAN BIDANG SOSIAL**						**1.667.000.000,00**							**3.323.163.000,00**	

NO	KODE	URUSAN / BIDANG URUSAN / PROGRAM / OUTCOME / KEGIATAN / SUB KEGIATAN	INDIKATOR PROGRAM / KEGIATAN / SUB KEGIATAN	TARGET AKHIR PERIODE RENSTRA OPD	REALISASI CAPAIAN RENJA OPD TAHUN 2024	PRAKIRAAN CAPAIAN TARGET RENJA OPD TAHUN 2025	CAPAIAN KINERJA DAN KERANGKA PENDANAAN						KELOMPOK SASARAN	PRAKIRAAN MAJU RENCANA TAHUN 2027		PERANGKAT DAERAH PENANGGUNG JAWAB
							TARGET 2026	PAGU INDIKATIF (Rp)	LOKASI	SUMBER DANA	PRIORITAS			TARGET	PAGU INDIKATIF (Rp)	
											NASIONAL	DAERAH				
1	2	3	4	5	6	7	8	9	10	11	12	13	14	15	16	17
1.	**1.06.02**	**PROGRAM PEMBERDAYAAN SOSIAL**					**-**	**274.000.000,00**							**628.000.000,00**	
	1.06.02.2.03	Pengembangan Potensi Sumber Kesejahteraan Sosial Daerah Kabupaten/Kota	-	-			-	274.000.000,00			-	Penguatan Landasan Tata Kelola Pemerintahan Berintegritas Dan Dinamis Peningkatan dan pemerataan Kualitas Sumber Daya Manusia	-	-	628.000.000,00	DINAS SOSIAL, PEMBERDAYAAN PEREMPUAN, PERLINDUNGAN ANAK DAN KELUARGA BERENCANA
	1.06.02.2.03.0014	Peningkatan Kemampuan Potensi Sumber Kesejahteraan Sosial Perseorangan Kewenangan Kabupaten/Kota														
			Jumlah Penyuluh Sosial, Penyuluh Sosial Masyarakat, Pekerja Sosial, Pekerja Sosial Masyarakat dan/atau Tenaga Kesejahteraan Sosial Kecamatan yang Meningkat Kapasitasnya				100 Orang	274.000.000,00	Semua Kota/Kab, Semua Kecamatan, Semua Kel/Desa Kab. Pati, Semua Kecamatan, Semua Kel/Desa	DANA ALOKASI UMUM (DAU)	-	Penguatan Landasan Tata Kelola Pemerintahan Berintegritas Dan Dinamis Peningkatan dan pemerataan Kualitas Sumber Daya Manusia	-		628.000.000,00	DINAS SOSIAL, PEMBERDAYAAN PEREMPUAN, PERLINDUNGAN ANAK DAN KELUARGA BERENCANA
2.	**1.06.04**	**PROGRAM REHABILITASI SOSIAL**					**-**	**1.168.000.000,00**							**2.453.163.000,00**	
	1.06.04.2.01	Rehabilitasi Sosial Dasar Penyandang Disabilitas Terlantar, Anak Terlantar, Lanjut Usia Terlantar, serta Gelandangan Pengemis di Luar Panti Sosial	-	-			-	1.168.000.000,00			-	Penguatan Landasan Tata Kelola Pemerintahan Berintegritas Dan Dinamis Peningkatan dan pemerataan Kualitas Sumber Daya Manusia	-	-	2.453.163.000,00	DINAS SOSIAL, PEMBERDAYAAN PEREMPUAN, PERLINDUNGAN ANAK DAN KELUARGA BERENCANA
	1.06.04.2.01.0001	Penyediaan Permakanan														

NO	KODE	URUSAN / BIDANG URUSAN / PROGRAM / OUTCOME / KEGIATAN / SUB KEGIATAN	INDIKATOR PROGRAM / KEGIATAN / SUB KEGIATAN	TARGET AKHIR PERIODE RENSTRA OPD	REALISASI CAPAIAN RENJA OPD TAHUN 2024	PRAKIRAAN CAPAIAN TARGET RENJA OPD TAHUN 2025	CAPAIAN KINERJA DAN KERANGKA PENDANAAN						KELOMPOK SASARAN	PRAKIRAAN MAJU RENCANA TAHUN 2027		PERANGKAT DAERAH PENANGGUNG JAWAB
							TARGET 2026	PAGU INDIKATIF (Rp)	LOKASI	SUMBER DANA	PRIORITAS			TARGET	PAGU INDIKATIF (Rp)	
											NASIONAL	DAERAH				
1	2	3	4	5	6	7	8	9	10	11	12	13	14	15	16	17
			Jumlah Orang yang Mendapatkan Pemenuhan Kebutuhan Permakanan Sesuai dengan Standar Gizi Minimal Kewenangan Kabupaten/Kota				3500 Orang	520.000.000,00	Semua Kota/Kab, Semua Kecamatan, Semua Kel/Desa Kab. Pati, Semua Kecamatan, Semua Kel/Desa	DANA ALOKASI UMUM (DAU)	-	Penguatan Landasan Tata Kelola Pemerintahan Berintegritas Dan Dinamis Peningkatan dan pemerataan Kualitas Sumber Daya Manusia	-		1.503.000.000,00	DINAS SOSIAL, PEMBERDAYAAN PEREMPUAN, PERLINDUNGAN ANAK DAN KELUARGA BERENCANA
	1.06.04.2.01.0002	Penyediaan Sandang														
			Jumlah Orang yang Menerima Pakaian dan Kelengkapan Lainnya yang Tersedia dalam 1 Tahun Kewenangan Kabupaten/Kota				40 Orang	1.000.000,00	Semua Kota/Kab, Semua Kecamatan, Semua Kel/Desa Kab. Pati, Semua Kecamatan, Semua Kel/Desa	DANA ALOKASI UMUM (DAU)	-	Penguatan Landasan Tata Kelola Pemerintahan Berintegritas Dan Dinamis Peningkatan dan pemerataan Kualitas Sumber Daya Manusia	-		9.655.000,00	DINAS SOSIAL, PEMBERDAYAAN PEREMPUAN, PERLINDUNGAN ANAK DAN KELUARGA BERENCANA
	1.06.04.2.01.0003	Penyediaan Alat Bantu														
			Jumlah Orang yang Mendapatkan Alat Bantu dan Alat Bantu Peraga Sesuai kebutuhan Kewenangan Kabupaten/Kota				225 Orang	607.000.000,00	Semua Kota/Kab, Semua Kecamatan, Semua Kel/Desa Kab. Pati, Semua Kecamatan, Semua Kel/Desa	DANA ALOKASI UMUM (DAU)	-	Penguatan Landasan Tata Kelola Pemerintahan Berintegritas Dan Dinamis Peningkatan dan pemerataan Kualitas Sumber Daya Manusia	-		746.648.000,00	DINAS SOSIAL, PEMBERDAYAAN PEREMPUAN, PERLINDUNGAN ANAK DAN KELUARGA BERENCANA
	1.06.04.2.01.0004	Pemberian Pelayanan Reunifikasi Keluarga														
			Jumlah Orang yang Mendapatkan Pelayanan Reunifikasi Keluarga Kewenangan Kabupaten/Kota				5 Orang	2.000.000,00	Semua Kota/Kab, Semua Kecamatan, Semua Kel/Desa Kab. Pati, Semua Kecamatan, Semua Kel/Desa	DANA ALOKASI UMUM (DAU)	-	Penguatan Landasan Tata Kelola Pemerintahan Berintegritas Dan Dinamis Peningkatan dan pemerataan Kualitas Sumber Daya Manusia	-		16.310.000,00	DINAS SOSIAL, PEMBERDAYAAN PEREMPUAN, PERLINDUNGAN ANAK DAN KELUARGA BERENCANA

NO	KODE	URUSAN / BIDANG URUSAN / PROGRAM / OUTCOME / KEGIATAN / SUB KEGIATAN	INDIKATOR PROGRAM / KEGIATAN / SUB KEGIATAN	TARGET AKHIR PERIODE RENSTRA OPD	REALISASI CAPAIAN RENJA OPD TAHUN 2024	PRAKIRAAN CAPAIAN TARGET RENJA OPD TAHUN 2025	CAPAIAN KINERJA DAN KERANGKA PENDANAAN						KELOMPOK SASARAN	PRAKIRAAN MAJU RENCANA TAHUN 2027		PERANGKAT DAERAH PENANGGUNG JAWAB
							TARGET 2026	PAGU INDIKATIF (Rp)	LOKASI	SUMBER DANA	PRIORITAS			TARGET	PAGU INDIKATIF (Rp)	
											NASIONAL	DAERAH				
1	2	3	4	5	6	7	8	9	10	11	12	13	14	15	16	17
	1.06.04.2.01.0005	Pemberian Bimbingan Fisik, Mental, Spiritual, dan Sosial														
			Jumlah Peserta Bimbingan Fisik, Mental, Spiritual dan Sosial Kewenangan Kabupaten/Kota				40 Orang	3.000.000,00	Semua Kota/Kab, Semua Kecamatan, Semua Kel/Desa Kab. Pati, Semua Kecamatan, Semua Kel/Desa	DANA ALOKASI UMUM (DAU)	-	Penguatan Landasan Tata Kelola Pemerintahan Berintegritas Dan Dinamis Peningkatan dan pemerataan Kualitas Sumber Daya Manusia	-		70.000.000,00	DINAS SOSIAL, PEMBERDAYAAN PEREMPUAN, PERLINDUNGAN ANAK DAN KELUARGA BERENCANA
	1.06.04.2.01.0006	Pemberian Bimbingan Sosial kepada Keluarga Penyandang Disabilitas Terlantar, Anak Terlantar, Lanjut Usia Terlantar, serta Gelandangan Pengemis dan Masyarakat														
			Jumlah Peserta Bimbingan Sosial kepada Keluarga Penyandang Disabilitas Terlantar, Anak Terlantar, Lanjut Usia Terlantar, serta Gelandangan Pengemis dan Masyarakat Kewenangan Kabupaten/Kota				25 Orang	3.000.000,00	Semua Kota/Kab, Semua Kecamatan, Semua Kel/Desa Kab. Pati, Semua Kecamatan, Semua Kel/Desa	DANA ALOKASI UMUM (DAU)	-	Penguatan Landasan Tata Kelola Pemerintahan Berintegritas Dan Dinamis Peningkatan dan pemerataan Kualitas Sumber Daya Manusia	-		26.000.000,00	DINAS SOSIAL, PEMBERDAYAAN PEREMPUAN, PERLINDUNGAN ANAK DAN KELUARGA BERENCANA
	1.06.04.2.01.0008	Pemberian Akses ke Layanan Pendidikan dan Kesehatan Dasar														
			Jumlah Orang yang Mendapatkan Akses ke Layanan Pendidikan dan Kesehatan Dasar Kewenangan Kabupaten/Kota				15 Orang	1.000.000,00	Semua Kota/Kab, Semua Kecamatan, Semua Kel/Desa Kab. Pati, Semua Kecamatan, Semua Kel/Desa	DANA ALOKASI UMUM (DAU)	-	Penguatan Landasan Tata Kelola Pemerintahan Berintegritas Dan Dinamis Peningkatan dan pemerataan Kualitas Sumber Daya Manusia	-		16.310.000,00	DINAS SOSIAL, PEMBERDAYAAN PEREMPUAN, PERLINDUNGAN ANAK DAN KELUARGA BERENCANA
	1.06.04.2.01.0009	Pemberian Layanan Data dan Pengaduan														

NO	KODE	URUSAN / BIDANG URUSAN / PROGRAM / OUTCOME / KEGIATAN / SUB KEGIATAN	INDIKATOR PROGRAM / KEGIATAN / SUB KEGIATAN	TARGET AKHIR PERIODE RENSTRA OPD	REALISASI CAPAIAN RENJA OPD TAHUN 2024	PRAKIRAAN CAPAIAN TARGET RENJA OPD TAHUN 2025	CAPAIAN KINERJA DAN KERANGKA PENDANAAN						KELOMPOK SASARAN	PRAKIRAAN MAJU RENCANA TAHUN 2027		PERANGKAT DAERAH PENANGGUNG JAWAB
							TARGET 2026	PAGU INDIKATIF (Rp)	LOKASI	SUMBER DANA	PRIORITAS			TARGET	PAGU INDIKATIF (Rp)	
											NASIONAL	DAERAH				
1	2	3	4	5	6	7	8	9	10	11	12	13	14	15	16	17
			Jumlah Orang yang Mendapatkan Layanan Data dan Pengaduan Kewenangan Kabupaten/Kota				5 Orang	3.000.000,00	Semua Kota/Kab, Semua Kecamatan, Semua Kel/Desa Kab. Pati, Semua Kecamatan, Semua Kel/Desa	DANA ALOKASI UMUM (DAU)	-	Penguatan Landasan Tata Kelola Pemerintahan Berintegritas Dan Dinamis Peningkatan dan pemerataan Kualitas Sumber Daya Manusia	-		16.310.000,00	DINAS SOSIAL, PEMBERDAYAAN PEREMPUAN, PERLINDUNGAN ANAK DAN KELUARGA BERENCANA
	1.06.04.2.01.0010	Pemberian Layanan Kedaruratan														
			Jumlah Orang yang Mendapatkan Pelayanan Kedaruratan Kewenangan Kabupaten/Kota				20 Orang	11.000.000,00	Semua Kota/Kab, Semua Kecamatan, Semua Kel/Desa Kab. Pati, Semua Kecamatan, Semua Kel/Desa	DANA ALOKASI UMUM (DAU)	-	Penguatan Landasan Tata Kelola Pemerintahan Berintegritas Dan Dinamis Peningkatan dan pemerataan Kualitas Sumber Daya Manusia	-		16.310.000,00	DINAS SOSIAL, PEMBERDAYAAN PEREMPUAN, PERLINDUNGAN ANAK DAN KELUARGA BERENCANA
	1.06.04.2.01.0011	Pemberian Pelayanan Penelusuran Keluarga														
			Jumlah Orang yang Mendapatkan Pelayanan Penelusuran Keluarga Kewenangan Kabupaten/Kota				20 Orang	7.000.000,00	Semua Kota/Kab, Semua Kecamatan, Semua Kel/Desa Kab. Pati, Semua Kecamatan, Semua Kel/Desa	DANA ALOKASI UMUM (DAU)	-	Penguatan Landasan Tata Kelola Pemerintahan Berintegritas Dan Dinamis Peningkatan dan pemerataan Kualitas Sumber Daya Manusia	-		16.310.000,00	DINAS SOSIAL, PEMBERDAYAAN PEREMPUAN, PERLINDUNGAN ANAK DAN KELUARGA BERENCANA
	1.06.04.2.01.0012	Pemberian Layanan Rujukan														
			Jumlah Orang Mendapatkan Layanan Rujukan Kewenangan Kabupaten/Kota				20 Orang	10.000.000,00	Semua Kota/Kab, Semua Kecamatan, Semua Kel/Desa Kab. Pati, Semua Kecamatan, Semua Kel/Desa	DANA ALOKASI UMUM (DAU)	-	Penguatan Landasan Tata Kelola Pemerintahan Berintegritas Dan Dinamis Peningkatan dan pemerataan Kualitas Sumber Daya Manusia	-		16.310.000,00	DINAS SOSIAL, PEMBERDAYAAN PEREMPUAN, PERLINDUNGAN ANAK DAN KELUARGA BERENCANA

NO	KODE	URUSAN / BIDANG URUSAN / PROGRAM / OUTCOME / KEGIATAN / SUB KEGIATAN	INDIKATOR PROGRAM / KEGIATAN / SUB KEGIATAN	TARGET AKHIR PERIODE RENSTRA OPD	REALISASI CAPAIAN RENJA OPD TAHUN 2024	PRAKIRAAN CAPAIAN TARGET RENJA OPD TAHUN 2025	CAPAIAN KINERJA DAN KERANGKA PENDANAAN						KELOMPOK SASARAN	PRAKIRAAN MAJU RENCANA TAHUN 2027		PERANGKAT DAERAH PENANGGUNG JAWAB
							TARGET 2026	PAGU INDIKATIF (Rp)	LOKASI	SUMBER DANA	PRIORITAS			TARGET	PAGU INDIKATIF (Rp)	
											NASIONAL	DAERAH				
1	2	3	4	5	6	7	8	9	10	11	12	13	14	15	16	17
3.	**1.06.05**	**PROGRAM PERLINDUNGAN DAN JAMINAN SOSIAL**					**-**	**56.000.000,00**							**63.000.000,00**	
	1.06.05.2.02	Pengelolaan Data Fakir Miskin Cakupan Daerah Kabupaten/Kota	-	-			-	56.000.000,00			-	Penguatan Landasan Tata Kelola Pemerintahan Berintegritas Dan Dinamis Peningkatan dan pemerataan Kualitas Sumber Daya Manusia	-	-	63.000.000,00	DINAS SOSIAL, PEMBERDAYAAN PEREMPUAN, PERLINDUNGAN ANAK DAN KELUARGA BERENCANA
	1.06.05.2.02.0006	Fasilitasi Bantuan Sosial Kesejahteraan Keluarga														
			Jumlah Penerima Manfaat (PM) yang Mendapatkan Bantuan Sosial Kesejahteraan Keluarga Kewenangan Kabupaten/Kota				38679 Orang	39.000.000,00	Semua Kota/Kab, Semua Kecamatan, Semua Kel/Desa Kab. Pati, Semua Kecamatan, Semua Kel/Desa	DANA ALOKASI UMUM (DAU)	-	Penguatan Landasan Tata Kelola Pemerintahan Berintegritas Dan Dinamis Peningkatan dan pemerataan Kualitas Sumber Daya Manusia	-		20.000.000,00	DINAS SOSIAL, PEMBERDAYAAN PEREMPUAN, PERLINDUNGAN ANAK DAN KELUARGA BERENCANA
	1.06.05.2.02.0008	Pengelolaan Data Fakir Miskin Cakupan Daerah Kabupaten/Kota														
			Jumlah Usulan Penindaklayakan, Usulan yang Terverifikasi dan Tervalidasi, dan Usulan Perbaikan yang dilaksanakan				38679 Usulan	17.000.000,00	Semua Kota/Kab, Semua Kecamatan, Semua Kel/Desa Kab. Pati, Semua Kecamatan, Semua Kel/Desa	DANA ALOKASI UMUM (DAU)	-	Penguatan Landasan Tata Kelola Pemerintahan Berintegritas Dan Dinamis Peningkatan dan pemerataan Kualitas Sumber Daya Manusia	-		43.000.000,00	DINAS SOSIAL, PEMBERDAYAAN PEREMPUAN, PERLINDUNGAN ANAK DAN KELUARGA BERENCANA
4.	**1.06.06**	**PROGRAM PENANGANAN BENCANA**					**-**	**169.000.000,00**							**120.000.000,00**	

NO	KODE	URUSAN / BIDANG URUSAN / PROGRAM / OUTCOME / KEGIATAN / SUB KEGIATAN	INDIKATOR PROGRAM / KEGIATAN / SUB KEGIATAN	TARGET AKHIR PERIODE RENSTRA OPD	REALISASI CAPAIAN RENJA OPD TAHUN 2024	PRAKIRAAN CAPAIAN TARGET RENJA OPD TAHUN 2025	CAPAIAN KINERJA DAN KERANGKA PENDANAAN						KELOMPOK SASARAN	PRAKIRAAN MAJU RENCANA TAHUN 2027		PERANGKAT DAERAH PENANGGUNG JAWAB
							TARGET 2026	PAGU INDIKATIF (Rp)	LOKASI	SUMBER DANA	PRIORITAS			TARGET	PAGU INDIKATIF (Rp)	
											NASIONAL	DAERAH				
1	2	3	4	5	6	7	8	9	10	11	12	13	14	15	16	17
	1.06.06.2.01	Perlindungan Sosial Korban Bencana Alam dan Sosial Kabupaten/Kota	-	-			-	15.000.000,00			-	Penguatan Landasan Tata Kelola Pemerintahan Berintegritas Dan Dinamis Peningkatan dan pemerataan Kualitas Sumber Daya Manusia	-	-	80.000.000,00	DINAS SOSIAL, PEMBERDAYAAN PEREMPUAN, PERLINDUNGAN ANAK DAN KELUARGA BERENCANA
	1.06.06.2.01.0001	Penyediaan Makanan														
			Jumlah Orang yang Mendapatkan Permakanan 3x1 Hari dalam Masa Tanggap Darurat (Pengungsian) Kewenangan Kabupaten/Kota				15000 Orang	9.000.000,00	Semua Kota/Kab, Semua Kecamatan, Semua Kel/Desa Kab. Pati, Semua Kecamatan, Semua Kel/Desa	DANA ALOKASI UMUM (DAU)	-	Penguatan Landasan Tata Kelola Pemerintahan Berintegritas Dan Dinamis Peningkatan dan pemerataan Kualitas Sumber Daya Manusia	-		40.000.000,00	DINAS SOSIAL, PEMBERDAYAAN PEREMPUAN, PERLINDUNGAN ANAK DAN KELUARGA BERENCANA
	1.06.06.2.01.0002	Penyediaan Sandang														
			Jumlah Orang yang Mendapatkan Pakaian dan Kelengkapan Lainnya yang Tersedia pada Masa Tanggap Darurat (Pengungsian) dan Pasca Bencana Kewenangan Kabupaten/Kota				15000 Orang	6.000.000,00	Semua Kota/Kab, Semua Kecamatan, Semua Kel/Desa Kab. Pati, Semua Kecamatan, Semua Kel/Desa	DANA ALOKASI UMUM (DAU)	-	Penguatan Landasan Tata Kelola Pemerintahan Berintegritas Dan Dinamis Peningkatan dan pemerataan Kualitas Sumber Daya Manusia	-		40.000.000,00	DINAS SOSIAL, PEMBERDAYAAN PEREMPUAN, PERLINDUNGAN ANAK DAN KELUARGA BERENCANA
	1.06.06.2.02	Penyelenggaraan Pemberdayaan Masyarakat Terhadap Kesiapsiagaan Bencana Kabupaten/Kota	-	-			-	154.000.000,00			-	Penguatan Landasan Tata Kelola Pemerintahan Berintegritas Dan Dinamis Peningkatan dan pemerataan Kualitas Sumber Daya Manusia	-	-	40.000.000,00	DINAS SOSIAL, PEMBERDAYAAN PEREMPUAN, PERLINDUNGAN ANAK DAN KELUARGA BERENCANA
	1.06.06.2.02.0002	Koordinasi, Sosialisasi dan Pelaksanaan Taruna Siaga Bencana														

NO	KODE	URUSAN / BIDANG URUSAN / PROGRAM / OUTCOME / KEGIATAN / SUB KEGIATAN	INDIKATOR PROGRAM / KEGIATAN / SUB KEGIATAN	TARGET AKHIR PERIODE RENSTRA OPD	REALISASI CAPAIAN RENJA OPD TAHUN 2024	PRAKIRAAN CAPAIAN TARGET RENJA OPD TAHUN 2025	CAPAIAN KINERJA DAN KERANGKA PENDANAAN						KELOMPOK SASARAN	PRAKIRAAN MAJU RENCANA TAHUN 2027		PERANGKAT DAERAH PENANGGUNG JAWAB
							TARGET 2026	PAGU INDIKATIF (Rp)	LOKASI	SUMBER DANA	PRIORITAS			TARGET	PAGU INDIKATIF (Rp)	
											NASIONAL	DAERAH				
1	2	3	4	5	6	7	8	9	10	11	12	13	14	15	16	17
			Jumlah Orang yang Melaksanakan Koordinasi, Sosialisasi dan Pelaksanaan Taruna Siaga Bencana Kewenangan Kabupaten/Kota				30 Orang	154.000.000,00	Semua Kota/Kab, Semua Kecamatan, Semua Kel/Desa Kab. Pati, Semua Kecamatan, Semua Kel/Desa	DANA ALOKASI UMUM (DAU)	-	Penguatan Landasan Tata Kelola Pemerintahan Berintegritas Dan Dinamis Peningkatan dan pemerataan Kualitas Sumber Daya Manusia	-		40.000.000,00	DINAS SOSIAL, PEMBERDAYAAN PEREMPUAN, PERLINDUNGAN ANAK DAN KELUARGA BERENCANA
5.	**1.06.07**	**PROGRAM PENGELOLAAN TAMAN MAKAM PAHLAWAN**					**-**	**0,00**							**59.000.000,00**	
	1.06.07.2.01	Pemeliharaan Taman Makam Pahlawan Nasional Kabupaten/Kota	-	-			-	0,00			-	-	-	-	59.000.000,00	DINAS SOSIAL, PEMBERDAYAAN PEREMPUAN, PERLINDUNGAN ANAK DAN KELUARGA BERENCANA
	1.06.07.2.01.0002	Pemeliharaan Taman Makam Pahlawan Nasional Kabupaten/Kota														
			-				-	0,00	-	-	-	-	-		59.000.000,00	DINAS SOSIAL, PEMBERDAYAAN PEREMPUAN, PERLINDUNGAN ANAK DAN KELUARGA BERENCANA
	2	**URUSAN PEMERINTAHAN WAJIB YANG TIDAK BERKAITAN DENGAN PELAYANAN DASAR**						**220.000.000,00**							**512.500.000,00**	
	2.08	**URUSAN PEMERINTAHAN BIDANG PEMBERDAYAAN PEREMPUAN DAN PERLINDUNGAN ANAK**						**135.000.000,00**							**344.500.000,00**	
1.	**2.08.02**	**PROGRAM PENGARUSUTAMAAN GENDER DAN PEMBERDAYAAN PEREMPUAN**					**-**	**20.000.000,00**							**93.000.000,00**	
	2.08.02.2.01	Pelembagaan Pengarusutamaan Gender (PUG) pada Lembaga Pemerintah Kewenangan Kabupaten/Kota	-	-			-	10.000.000,00			-	Penguatan Landasan Tata Kelola Pemerintahan Berintegritas Dan Dinamis Peningkatan dan pemerataan Kualitas Sumber Daya Manusia	-	-	14.000.000,00	DINAS SOSIAL, PEMBERDAYAAN PEREMPUAN, PERLINDUNGAN ANAK DAN KELUARGA BERENCANA
	2.08.02.2.01.0007	Koordinasi dan Sinkronisasi Pelaksanaan PUG Kewenangan Kabupaten/Kota														

NO	KODE	URUSAN / BIDANG URUSAN / PROGRAM / OUTCOME / KEGIATAN / SUB KEGIATAN	INDIKATOR PROGRAM / KEGIATAN / SUB KEGIATAN	TARGET AKHIR PERIODE RENSTRA OPD	REALISASI CAPAIAN RENJA OPD TAHUN 2024	PRAKIRAAN CAPAIAN TARGET RENJA OPD TAHUN 2025	CAPAIAN KINERJA DAN KERANGKA PENDANAAN						KELOMPOK SASARAN	PRAKIRAAN MAJU RENCANA TAHUN 2027		PERANGKAT DAERAH PENANGGUNG JAWAB
							TARGET 2026	PAGU INDIKATIF (Rp)	LOKASI	SUMBER DANA	PRIORITAS			TARGET	PAGU INDIKATIF (Rp)	
											NASIONAL	DAERAH				
1	2	3	4	5	6	7	8	9	10	11	12	13	14	15	16	17
			Jumlah laporan hasil koordinasi dan sinkronisasi penyelenggaraan PUG				51 Laporan	10.000.000,00	Semua Kota/Kab, Semua Kecamatan, Semua Kel/Desa Kab. Pati, Semua Kecamatan, Semua Kel/Desa	DANA ALOKASI UMUM (DAU)	-	Penguatan Landasan Tata Kelola Pemerintahan Berintegritas Dan Dinamis Peningkatan dan pemerataan Kualitas Sumber Daya Manusia	-		14.000.000,00	DINAS SOSIAL, PEMBERDAYAAN PEREMPUAN, PERLINDUNGAN ANAK DAN KELUARGA BERENCANA
	2.08.02.2.02	Pemberdayaan Perempuan Bidang Politik, Hukum, Sosial, dan Ekonomi pada Organisasi Kemasyarakatan Kewenangan Kabupaten/Kota	-	-			-	10.000.000,00			-	Penguatan Landasan Tata Kelola Pemerintahan Berintegritas Dan Dinamis Peningkatan dan pemerataan Kualitas Sumber Daya Manusia	-	-	79.000.000,00	DINAS SOSIAL, PEMBERDAYAAN PEREMPUAN, PERLINDUNGAN ANAK DAN KELUARGA BERENCANA
	2.08.02.2.02.0008	Sosialisasi Peningkatan Partisipasi Perempuan di Bidang Politik, Hukum, Sosial dan Ekonomi Kewenangan Kabupaten/Kota														
			jumlah SDM lembaga masyarakat dan perempuan yang mendapatkan sosialisasi tentang pemberdayaan perempuan bidang politik, hukum, sosial, ekonomi				25 orang	10.000.000,00	Semua Kota/Kab, Semua Kecamatan, Semua Kel/Desa Kab. Pati, Semua Kecamatan, Semua Kel/Desa	DANA ALOKASI UMUM (DAU)	-	Penguatan Landasan Tata Kelola Pemerintahan Berintegritas Dan Dinamis Peningkatan dan pemerataan Kualitas Sumber Daya Manusia	-		79.000.000,00	DINAS SOSIAL, PEMBERDAYAAN PEREMPUAN, PERLINDUNGAN ANAK DAN KELUARGA BERENCANA
2.	**2.08.03**	**PROGRAM PERLINDUNGAN PEREMPUAN**					**-**	**32.000.000,00**							**60.000.000,00**	
	2.08.03.2.01	Pencegahan Kekerasan Terhadap Perempuan Lingkup Daerah Kabupaten/Kota	-	-			-	2.000.000,00			-	Penguatan Landasan Tata Kelola Pemerintahan Berintegritas Dan Dinamis Peningkatan dan pemerataan Kualitas Sumber Daya Manusia	-	-	12.000.000,00	DINAS SOSIAL, PEMBERDAYAAN PEREMPUAN, PERLINDUNGAN ANAK DAN KELUARGA BERENCANA

NO	KODE	URUSAN / BIDANG URUSAN / PROGRAM / OUTCOME / KEGIATAN / SUB KEGIATAN	INDIKATOR PROGRAM / KEGIATAN / SUB KEGIATAN	TARGET AKHIR PERIODE RENSTRA OPD	REALISASI CAPAIAN RENJA OPD TAHUN 2024	PRAKIRAAN CAPAIAN TARGET RENJA OPD TAHUN 2025	CAPAIAN KINERJA DAN KERANGKA PENDANAAN						KELOMPOK SASARAN	PRAKIRAAN MAJU RENCANA TAHUN 2027		PERANGKAT DAERAH PENANGGUNG JAWAB
							TARGET 2026	PAGU INDIKATIF (Rp)	LOKASI	SUMBER DANA	PRIORITAS			TARGET	PAGU INDIKATIF (Rp)	
											NASIONAL	DAERAH				
1	2	3	4	5	6	7	8	9	10	11	12	13	14	15	16	17
	2.08.03.2.01.0003	monitoring evaluasi dan pelaporan dalam pencegahan KtP Kewenangan Kabupaten/Kota														
			jumlah dokumen hasil monitoring dan evaluasi pencegahan KtP Kewenangan Kabupaten/Kota				2 laporan	2.000.000,00	Semua Kota/Kab, Semua Kecamatan, Semua Kel/Desa Kab. Pati, Semua Kecamatan, Semua Kel/Desa	DANA ALOKASI UMUM (DAU)	-	Penguatan Landasan Tata Kelola Pemerintahan Berintegritas Dan Dinamis Peningkatan dan pemerataan Kualitas Sumber Daya Manusia	-		12.000.000,00	DINAS SOSIAL, PEMBERDAYAAN PEREMPUAN, PERLINDUNGAN ANAK DAN KELUARGA BERENCANA
	2.08.03.2.02	Penyediaan Layanan Rujukan Lanjutan bagi Perempuan Korban Kekerasan yang Memerlukan Koordinasi Kewenangan Kabupaten/Kota	-	-			-	29.000.000,00			-	Penguatan Landasan Tata Kelola Pemerintahan Berintegritas Dan Dinamis Peningkatan dan pemerataan Kualitas Sumber Daya Manusia	-	-	36.000.000,00	DINAS SOSIAL, PEMBERDAYAAN PEREMPUAN, PERLINDUNGAN ANAK DAN KELUARGA BERENCANA
	2.08.03.2.02.0008	Layanan Pengaduan atau Penjangkauan bagi Perempuan Korban Kekerasan Tingkat Kabupaten/Kota														
			Jumlah Perempuan Korban Kekerasan yang mendapatkan Layanan Pengaduan atau Penjangkauan korban Tingkat Kabupaten/Kota				2 orang	27.000.000,00	Semua Kota/Kab, Semua Kecamatan, Semua Kel/Desa Kab. Pati, Semua Kecamatan, Semua Kel/Desa	DANA ALOKASI UMUM (DAU)	-	Penguatan Landasan Tata Kelola Pemerintahan Berintegritas Dan Dinamis Peningkatan dan pemerataan Kualitas Sumber Daya Manusia	-		24.000.000,00	DINAS SOSIAL, PEMBERDAYAAN PEREMPUAN, PERLINDUNGAN ANAK DAN KELUARGA BERENCANA
	2.08.03.2.02.0009	Layanan pendampingan korban bagi Perempuan Korban Kekerasan Tingkat Kabupaten/Kota														
			Jumlah Perempuan Korban Kekerasan yang mendapatkan pendampingan korban Tingkat Kabupaten/Kota				2 orang	2.000.000,00	Semua Kota/Kab, Semua Kecamatan, Semua Kel/Desa Kab. Pati, Semua Kecamatan, Semua Kel/Desa	DANA ALOKASI UMUM (DAU)	-	Penguatan Landasan Tata Kelola Pemerintahan Berintegritas Dan Dinamis Peningkatan dan pemerataan Kualitas Sumber Daya Manusia	-		12.000.000,00	DINAS SOSIAL, PEMBERDAYAAN PEREMPUAN, PERLINDUNGAN ANAK DAN KELUARGA BERENCANA

NO	KODE	URUSAN / BIDANG URUSAN / PROGRAM / OUTCOME / KEGIATAN / SUB KEGIATAN	INDIKATOR PROGRAM / KEGIATAN / SUB KEGIATAN	TARGET AKHIR PERIODE RENSTRA OPD	REALISASI CAPAIAN RENJA OPD TAHUN 2024	PRAKIRAAN CAPAIAN TARGET RENJA OPD TAHUN 2025	CAPAIAN KINERJA DAN KERANGKA PENDANAAN						KELOMPOK SASARAN	PRAKIRAAN MAJU RENCANA TAHUN 2027		PERANGKAT DAERAH PENANGGUNG JAWAB
							TARGET 2026	PAGU INDIKATIF (Rp)	LOKASI	SUMBER DANA	PRIORITAS			TARGET	PAGU INDIKATIF (Rp)	
											NASIONAL	DAERAH				
1	2	3	4	5	6	7	8	9	10	11	12	13	14	15	16	17
	2.08.03.2.03	Penguatan dan Pengembangan Lembaga Penyedia Layanan Perlindungan Perempuan Tingkat Daerah Kabupaten/Kota	-	-			-	1.000.000,00			-	Penguatan Landasan Tata Kelola Pemerintahan Berintegritas Dan Dinamis Peningkatan dan pemerataan Kualitas Sumber Daya Manusia	-	-	12.000.000,00	DINAS SOSIAL, PEMBERDAYAAN PEREMPUAN, PERLINDUNGAN ANAK DAN KELUARGA BERENCANA
	2.08.03.2.03.0008	Peningkatan Kapasitas Lembaga Penyedia Layanan Perlindungan Perempuan Kewenangan Kabupaten/Kota														
			jumlah SDM lembaga penyedia Layanan Perlindungan Perempuan yang mendapatkan bimtek				25 orang	1.000.000,00	Semua Kota/Kab, Semua Kecamatan, Semua Kel/Desa Kab. Pati, Semua Kecamatan, Semua Kel/Desa	DANA ALOKASI UMUM (DAU)	-	Penguatan Landasan Tata Kelola Pemerintahan Berintegritas Dan Dinamis Peningkatan dan pemerataan Kualitas Sumber Daya Manusia	-		12.000.000,00	DINAS SOSIAL, PEMBERDAYAAN PEREMPUAN, PERLINDUNGAN ANAK DAN KELUARGA BERENCANA
3.	**2.08.04**	**PROGRAM PENINGKATAN KUALITAS KELUARGA**					**-**	**7.000.000,00**							**24.000.000,00**	
	2.08.04.2.01	Peningkatan Kualitas Keluarga dalam Mewujudkan Kesetaraan Gender (KG) dan Hak Anak Tingkat Daerah Kabupaten/Kota	-	-			-	7.000.000,00			-	Penguatan Landasan Tata Kelola Pemerintahan Berintegritas Dan Dinamis Peningkatan dan pemerataan Kualitas Sumber Daya Manusia	-	-	24.000.000,00	DINAS SOSIAL, PEMBERDAYAAN PEREMPUAN, PERLINDUNGAN ANAK DAN KELUARGA BERENCANA
	2.08.04.2.01.0007	monitoring evaluasi dan pelaporan dalam peningkatan kualitas keluarga untuk Mewujudkan KG dan Perlindungan Anak Kewenangan Kabupaten/Kota														

NO	KODE	URUSAN / BIDANG URUSAN / PROGRAM / OUTCOME / KEGIATAN / SUB KEGIATAN	INDIKATOR PROGRAM / KEGIATAN / SUB KEGIATAN	TARGET AKHIR PERIODE RENSTRA OPD	REALISASI CAPAIAN RENJA OPD TAHUN 2024	PRAKIRAAN CAPAIAN TARGET RENJA OPD TAHUN 2025	CAPAIAN KINERJA DAN KERANGKA PENDANAAN						KELOMPOK SASARAN	PRAKIRAAN MAJU RENCANA TAHUN 2027		PERANGKAT DAERAH PENANGGUNG JAWAB
							TARGET 2026	PAGU INDIKATIF (Rp)	LOKASI	SUMBER DANA	PRIORITAS			TARGET	PAGU INDIKATIF (Rp)	
											NASIONAL	DAERAH				
1	2	3	4	5	6	7	8	9	10	11	12	13	14	15	16	17
			proses perumusan kebijakan yang terintegrasi dan berbasis data untuk meningkatkan dimensi-dimensi kualitas keluarga, termasuk legalitas, ketahanan fisik, ekonomi, sosial psikologis, dan sosial budaya, guna menjamin tercapainya kesetaraan gender dan perlindungan hak anak di tingkat kabupaten/kota, sesuai dengan kebijakan pembangunan daerah yang ditetapkan oleh pemerintah.				10 Dokumen	7.000.000,00	Semua Kota/Kab, Semua Kecamatan, Semua Kel/Desa Kab. Pati, Semua Kecamatan, Semua Kel/Desa	DANA ALOKASI UMUM (DAU)	-	Penguatan Landasan Tata Kelola Pemerintahan Berintegritas Dan Dinamis Peningkatan dan pemerataan Kualitas Sumber Daya Manusia	-		24.000.000,00	DINAS SOSIAL, PEMBERDAYAAN PEREMPUAN, PERLINDUNGAN ANAK DAN KELUARGA BERENCANA
4.	**2.08.05**	**PROGRAM PENGELOLAAN SISTEM DATA GENDER DAN ANAK**					**-**	**17.000.000,00**							**24.000.000,00**	
	2.08.05.2.01	Pengumpulan, Pengolahan Analisis dan Penyajian Data Gender dan Anak Dalam Kelembagaan Data di Tingkat Daerah Kabupaten/Kota	-	-			-	17.000.000,00			-	Penguatan Landasan Tata Kelola Pemerintahan Berintegritas Dan Dinamis Peningkatan dan pemerataan Kualitas Sumber Daya Manusia	-	-	24.000.000,00	DINAS SOSIAL, PEMBERDAYAAN PEREMPUAN, PERLINDUNGAN ANAK DAN KELUARGA BERENCANA
	2.08.05.2.01.0003	Penyediaan, Penyajian, dan Pemanfaatan Data Gender dan Anak Kabupaten/Kota														
			Jumlah Dokumen Data Gender dan Anak Kabupaten/Kota yang Tersedia				25 Dokumen	17.000.000,00	Semua Kota/Kab, Semua Kecamatan, Semua Kel/Desa Kab. Pati, Semua Kecamatan, Semua Kel/Desa	DANA ALOKASI UMUM (DAU)	-	Penguatan Landasan Tata Kelola Pemerintahan Berintegritas Dan Dinamis Peningkatan dan pemerataan Kualitas Sumber Daya Manusia	-		24.000.000,00	DINAS SOSIAL, PEMBERDAYAAN PEREMPUAN, PERLINDUNGAN ANAK DAN KELUARGA BERENCANA
5.	**2.08.06**	**PROGRAM PEMENUHAN HAK ANAK (PHA)**					**-**	**20.000.000,00**							**43.000.000,00**	

NO	KODE	URUSAN / BIDANG URUSAN / PROGRAM / OUTCOME / KEGIATAN / SUB KEGIATAN	INDIKATOR PROGRAM / KEGIATAN / SUB KEGIATAN	TARGET AKHIR PERIODE RENSTRA OPD	REALISASI CAPAIAN RENJA OPD TAHUN 2024	PRAKIRAAN CAPAIAN TARGET RENJA OPD TAHUN 2025	CAPAIAN KINERJA DAN KERANGKA PENDANAAN						KELOMPOK SASARAN	PRAKIRAAN MAJU RENCANA TAHUN 2027		PERANGKAT DAERAH PENANGGUNG JAWAB
							TARGET 2026	PAGU INDIKATIF (Rp)	LOKASI	SUMBER DANA	PRIORITAS			TARGET	PAGU INDIKATIF (Rp)	
											NASIONAL	DAERAH				
1	2	3	4	5	6	7	8	9	10	11	12	13	14	15	16	17
	2.08.06.2.01	Pelembagaan PHA pada Lembaga Pemerintah, Nonpemerintah, dan Dunia Usaha Kewenangan Kabupaten/Kota	-	-			-	10.000.000,00			-	Penguatan Landasan Tata Kelola Pemerintahan Berintegritas Dan Dinamis Peningkatan dan pemerataan Kualitas Sumber Daya Manusia	-	-	23.000.000,00	DINAS SOSIAL, PEMBERDAYAAN PEREMPUAN, PERLINDUNGAN ANAK DAN KELUARGA BERENCANA
	2.08.06.2.01.0003	Advokasi dan sosialisasi Pelaksanaan Kebijakan Pemenuhan Hak Anak pada Lembaga Pemerintah, Non Pemerintah, Media dan Dunia Usaha Kewenangan Kabupaten/Kota														
			Jumlah pemangku kepentingan tingkat kabupaten/kota yang mendapatkan advokasi dan sosialisasi Pelaksanaan Kebijakan Pemenuhan Hak Anak pada Lembaga Pemerintah, Non Pemerintah, Media dan Dunia Usaha Kewenangan Kabupaten/Kota				20 Lembaga	10.000.000,00	Semua Kota/Kab, Semua Kecamatan, Semua Kel/Desa Kab. Pati, Semua Kecamatan, Semua Kel/Desa	DANA ALOKASI UMUM (DAU)	-	Penguatan Landasan Tata Kelola Pemerintahan Berintegritas Dan Dinamis Peningkatan dan pemerataan Kualitas Sumber Daya Manusia	-		23.000.000,00	DINAS SOSIAL, PEMBERDAYAAN PEREMPUAN, PERLINDUNGAN ANAK DAN KELUARGA BERENCANA
	2.08.06.2.02	Penguatan dan Pengembangan Lembaga Penyedia Layanan Peningkatan Kualitas Hidup Anak Kewenangan Kabupaten/Kota	-	-			-	10.000.000,00			-	Penguatan Landasan Tata Kelola Pemerintahan Berintegritas Dan Dinamis Peningkatan dan pemerataan Kualitas Sumber Daya Manusia	-	-	20.000.000,00	DINAS SOSIAL, PEMBERDAYAAN PEREMPUAN, PERLINDUNGAN ANAK DAN KELUARGA BERENCANA
	2.08.06.2.02.0007	Advokasi dan sosialisasi penguatan dan pengembangan lembaga penyedia layanan Peningkatan Kualitas Hidup Anak Kewenangan Kabupaten/Kota														
			Jumlah lembaga penyedia layanan Peningkatan Kualitas Hidup Anak tingkat provinsi yang mendapatkan advokasi dan sosialisasi (lembaga pemerintah dan non pemerintah)				1000 Lembaga	10.000.000,00	Semua Kota/Kab, Semua Kecamatan, Semua Kel/Desa Kab. Pati, Semua Kecamatan, Semua Kel/Desa	DANA ALOKASI UMUM (DAU)	-	Penguatan Landasan Tata Kelola Pemerintahan Berintegritas Dan Dinamis Peningkatan dan pemerataan Kualitas Sumber Daya Manusia	-		20.000.000,00	DINAS SOSIAL, PEMBERDAYAAN PEREMPUAN, PERLINDUNGAN ANAK DAN KELUARGA BERENCANA

NO	KODE	URUSAN / BIDANG URUSAN / PROGRAM / OUTCOME / KEGIATAN / SUB KEGIATAN	INDIKATOR PROGRAM / KEGIATAN / SUB KEGIATAN	TARGET AKHIR PERIODE RENSTRA OPD	REALISASI CAPAIAN RENJA OPD TAHUN 2024	PRAKIRAAN CAPAIAN TARGET RENJA OPD TAHUN 2025	CAPAIAN KINERJA DAN KERANGKA PENDANAAN						KELOMPOK SASARAN	PRAKIRAAN MAJU RENCANA TAHUN 2027		PERANGKAT DAERAH PENANGGUNG JAWAB
							TARGET 2026	PAGU INDIKATIF (Rp)	LOKASI	SUMBER DANA	PRIORITAS			TARGET	PAGU INDIKATIF (Rp)	
											NASIONAL	DAERAH				
1	2	3	4	5	6	7	8	9	10	11	12	13	14	15	16	17
6.	**2.08.07**	**PROGRAM PERLINDUNGAN KHUSUS ANAK**					**-**	**39.000.000,00**							**100.500.000,00**	
	2.08.07.2.01	Pencegahan Kekerasan Terhadap Anak yang Melibatkan para Pihak Lingkup Daerah Kabupaten/Kota	-	-			-	2.000.000,00			-	Penguatan Landasan Tata Kelola Pemerintahan Berintegritas Dan Dinamis Peningkatan dan pemerataan Kualitas Sumber Daya Manusia	-	-	42.000.000,00	DINAS SOSIAL, PEMBERDAYAAN PEREMPUAN, PERLINDUNGAN ANAK DAN KELUARGA BERENCANA
	2.08.07.2.01.0006	koordinasi dan sinkronisasi pencegahan kekerasan terhadap anak kewenangan kabupaten/kota														
			jumlah dokumen hasil koordinasi dan sinkronisasi pencegahan kekerasan terhadap anak kewenangan kabupaten/kota				12 Dokumen	2.000.000,00	Semua Kota/Kab, Semua Kecamatan, Semua Kel/Desa Kab. Pati, Semua Kecamatan, Semua Kel/Desa	DANA ALOKASI UMUM (DAU)	-	Penguatan Landasan Tata Kelola Pemerintahan Berintegritas Dan Dinamis Peningkatan dan pemerataan Kualitas Sumber Daya Manusia	-		42.000.000,00	DINAS SOSIAL, PEMBERDAYAAN PEREMPUAN, PERLINDUNGAN ANAK DAN KELUARGA BERENCANA
	2.08.07.2.02	Penyediaan Layanan bagi Anak yang Memerlukan Perlindungan Khusus yang Memerlukan Koordinasi Tingkat Daerah Kabupaten/Kota	-	-			-	29.000.000,00			-	Penguatan Landasan Tata Kelola Pemerintahan Berintegritas Dan Dinamis Peningkatan dan pemerataan Kualitas Sumber Daya Manusia	-	-	39.000.000,00	DINAS SOSIAL, PEMBERDAYAAN PEREMPUAN, PERLINDUNGAN ANAK DAN KELUARGA BERENCANA
	2.08.07.2.02.0008	Layanan Pengaduan atau Penjangkauan bagi Anak Korban Kekerasan Tingkat Kabupaten/Kota														

NO	KODE	URUSAN / BIDANG URUSAN / PROGRAM / OUTCOME / KEGIATAN / SUB KEGIATAN	INDIKATOR PROGRAM / KEGIATAN / SUB KEGIATAN	TARGET AKHIR PERIODE RENSTRA OPD	REALISASI CAPAIAN RENJA OPD TAHUN 2024	PRAKIRAAN CAPAIAN TARGET RENJA OPD TAHUN 2025	CAPAIAN KINERJA DAN KERANGKA PENDANAAN						KELOMPOK SASARAN	PRAKIRAAN MAJU RENCANA TAHUN 2027		PERANGKAT DAERAH PENANGGUNG JAWAB
							TARGET 2026	PAGU INDIKATIF (Rp)	LOKASI	SUMBER DANA	PRIORITAS			TARGET	PAGU INDIKATIF (Rp)	
											NASIONAL	DAERAH				
1	2	3	4	5	6	7	8	9	10	11	12	13	14	15	16	17
			Jumlah Anak Korban Kekerasan yang mendapatkan Layanan Pengaduan atau Penjangkauan korban Tingkat Kabupaten/Kota				30 Orang	27.000.000,00	Semua Kota/Kab, Semua Kecamatan, Semua Kel/Desa Kab. Pati, Semua Kecamatan, Semua Kel/Desa	DANA ALOKASI UMUM (DAU)	-	Penguatan Landasan Tata Kelola Pemerintahan Berintegritas Dan Dinamis Peningkatan dan pemerataan Kualitas Sumber Daya Manusia	-		19.500.000,00	DINAS SOSIAL, PEMBERDAYAAN PEREMPUAN, PERLINDUNGAN ANAK DAN KELUARGA BERENCANA
	2.08.07.2.02.0013	Layanan pendampingan korban bagi Anak Korban Kekerasan Tingkat Kabupaten/Kota														
			Jumlah Anak Korban Kekerasan yang mendapatkan pendampingan korban Tingkat Kabupaten/Kota				30 Orang	2.000.000,00	Semua Kota/Kab, Semua Kecamatan, Semua Kel/Desa Kab. Pati, Semua Kecamatan, Semua Kel/Desa	DANA ALOKASI UMUM (DAU)	-	Penguatan Landasan Tata Kelola Pemerintahan Berintegritas Dan Dinamis Peningkatan dan pemerataan Kualitas Sumber Daya Manusia	-		19.500.000,00	DINAS SOSIAL, PEMBERDAYAAN PEREMPUAN, PERLINDUNGAN ANAK DAN KELUARGA BERENCANA
	2.08.07.2.03	Penguatan dan Pengembangan Lembaga Penyedia Layanan bagi Anak yang Memerlukan Perlindungan Khusus Tingkat Daerah Kabupaten/Kota	-	-			-	8.000.000,00			-	Penguatan Landasan Tata Kelola Pemerintahan Berintegritas Dan Dinamis Peningkatan dan pemerataan Kualitas Sumber Daya Manusia	-	-	19.500.000,00	DINAS SOSIAL, PEMBERDAYAAN PEREMPUAN, PERLINDUNGAN ANAK DAN KELUARGA BERENCANA
	2.08.07.2.03.0007	Pengembangan KIE (komunikasi, informasi, dan edukasi) perlindungan khusus anak tingkat daerah kabupaten/kota														
			Jumlah KIE Perlindungan khusus anak				5 Dokumen	8.000.000,00	Semua Kota/Kab, Semua Kecamatan, Semua Kel/Desa Kab. Pati, Semua Kecamatan, Semua Kel/Desa	DANA ALOKASI UMUM (DAU)	-	Penguatan Landasan Tata Kelola Pemerintahan Berintegritas Dan Dinamis Peningkatan dan pemerataan Kualitas Sumber Daya Manusia	-		19.500.000,00	DINAS SOSIAL, PEMBERDAYAAN PEREMPUAN, PERLINDUNGAN ANAK DAN KELUARGA BERENCANA

NO	KODE	URUSAN / BIDANG URUSAN / PROGRAM / OUTCOME / KEGIATAN / SUB KEGIATAN	INDIKATOR PROGRAM / KEGIATAN / SUB KEGIATAN	TARGET AKHIR PERIODE RENSTRA OPD	REALISASI CAPAIAN RENJA OPD TAHUN 2024	PRAKIRAAN CAPAIAN TARGET RENJA OPD TAHUN 2025	CAPAIAN KINERJA DAN KERANGKA PENDANAAN						KELOMPOK SASARAN	PRAKIRAAN MAJU RENCANA TAHUN 2027		PERANGKAT DAERAH PENANGGUNG JAWAB
							TARGET 2026	PAGU INDIKATIF (Rp)	LOKASI	SUMBER DANA	PRIORITAS			TARGET	PAGU INDIKATIF (Rp)	
											NASIONAL	DAERAH				
1	2	3	4	5	6	7	8	9	10	11	12	13	14	15	16	17
	2.14	**URUSAN PEMERINTAHAN BIDANG PENGENDALIAN PENDUDUK DAN KELUARGA BERENCANA**						**85.000.000,00**							**168.000.000,00**	
1.	**2.14.02**	**PROGRAM PENGENDALIAN PENDUDUK**					**-**	**0,00**							**24.000.000,00**	
	2.14.02.2.02	Pemetaan Perkiraan Pengendalian Penduduk Cakupan Daerah Kabupaten/Kota	-	-			-	0,00			-	Penguatan Landasan Tata Kelola Pemerintahan Berintegritas Dan Dinamis Peningkatan dan pemerataan Kualitas Sumber Daya Manusia	-	-	24.000.000,00	DINAS SOSIAL, PEMBERDAYAAN PEREMPUAN, PERLINDUNGAN ANAK DAN KELUARGA BERENCANA
	2.14.02.2.02.0023	Penyediaan dan Pengolahan Data Kependudukan, Keluarga Berencana dan Pembangunan Keluarga (Bangga Kencana) melalui Sistem Informasi Keluarga														
			Jumlah Dokumen Penyediaan dan Pengolahan Data Kependudukan, Kleuarga Berencana dan Pembangunan Keluarga (Bangga Kencana) mellaui Sistem Informasi Keluarga				6 Dokumen	0,00	Semua Kota/Kab, Semua Kecamatan, Semua Kel/Desa Kab. Pati, Semua Kecamatan, Semua Kel/Desa	DANA ALOKASI UMUM (DAU)	-	Penguatan Landasan Tata Kelola Pemerintahan Berintegritas Dan Dinamis Peningkatan dan pemerataan Kualitas Sumber Daya Manusia	-		24.000.000,00	DINAS SOSIAL, PEMBERDAYAAN PEREMPUAN, PERLINDUNGAN ANAK DAN KELUARGA BERENCANA
2.	**2.14.03**	**PROGRAM PEMBINAAN KELUARGA BERENCANA (KB)**					**-**	**43.235.000,00**							**99.000.000,00**	
	2.14.03.2.01	Pelaksanaan Advokasi, Komunikasi, Informasi dan Edukasi (KIE) Pengendalian Penduduk dan KB Sesuai Kearifan Budaya Lokal	-	-			-	24.785.000,00			-	Penguatan Landasan Tata Kelola Pemerintahan Berintegritas Dan Dinamis Peningkatan dan pemerataan Kualitas Sumber Daya Manusia	-	-	48.000.000,00	DINAS SOSIAL, PEMBERDAYAAN PEREMPUAN, PERLINDUNGAN ANAK DAN KELUARGA BERENCANA
	2.14.03.2.01.0014	Advokasi Program Bangga kencana oleh pokja advokasi kepada Stakeholders dan Mitra Kerja														

NO	KODE	URUSAN / BIDANG URUSAN / PROGRAM / OUTCOME / KEGIATAN / SUB KEGIATAN	INDIKATOR PROGRAM / KEGIATAN / SUB KEGIATAN	TARGET AKHIR PERIODE RENSTRA OPD	REALISASI CAPAIAN RENJA OPD TAHUN 2024	PRAKIRAAN CAPAIAN TARGET RENJA OPD TAHUN 2025	CAPAIAN KINERJA DAN KERANGKA PENDANAAN						KELOMPOK SASARAN	PRAKIRAAN MAJU RENCANA TAHUN 2027		PERANGKAT DAERAH PENANGGUNG JAWAB
							TARGET 2026	PAGU INDIKATIF (Rp)	LOKASI	SUMBER DANA	PRIORITAS			TARGET	PAGU INDIKATIF (Rp)	
											NASIONAL	DAERAH				
1	2	3	4	5	6	7	8	9	10	11	12	13	14	15	16	17
			Jumlah Organisasi yang Mendapatkan Advokasi Program Bangga Kencana (Pembangunan Keluarga, Kependudukan, dan Keluarga Berencana) kepada Stakeholders dan Mitra Kerja				15 Organisasi	24.785.000,00	Semua Kota/Kab, Semua Kecamatan, Semua Kel/Desa Kab. Pati, Semua Kecamatan, Semua Kel/Desa	DANA ALOKASI UMUM (DAU)	-	Penguatan Landasan Tata Kelola Pemerintahan Berintegritas Dan Dinamis Peningkatan dan pemerataan Kualitas Sumber Daya Manusia	-		48.000.000,00	DINAS SOSIAL, PEMBERDAYAAN PEREMPUAN, PERLINDUNGAN ANAK DAN KELUARGA BERENCANA
	2.14.03.2.03	Pengendalian dan Pendistribusian Kebutuhan Alat dan Obat Kontrasepsi serta Pelaksanaan Pelayanan KB di Daerah Kabupaten/Kota	-	-			-	18.450.000,00			-	Penguatan Landasan Tata Kelola Pemerintahan Berintegritas Dan Dinamis Peningkatan dan pemerataan Kualitas Sumber Daya Manusia	-	-	51.000.000,00	DINAS SOSIAL, PEMBERDAYAAN PEREMPUAN, PERLINDUNGAN ANAK DAN KELUARGA BERENCANA
	2.14.03.2.03.0001	Pengendalian Pendistribusian Alat dan Obat Kontrasepsi dan Sarana Penunjang Pelayanan KB ke Fasilitas Kesehatan Termasuk Jaringan dan Jejaringnya														
			Jumlah Laporan Pengendalian Pendistribusian Alat dan Obat Kontrasepsi dan Sarana Penunjang Pelayanan KB ke Fasilitas Kesehatan Termasuk Jaringan dan Jejaringnya				59 Laporan	18.450.000,00	Semua Kota/Kab, Semua Kecamatan, Semua Kel/Desa Kab. Pati, Semua Kecamatan, Semua Kel/Desa	DANA ALOKASI UMUM (DAU)	-	Penguatan Landasan Tata Kelola Pemerintahan Berintegritas Dan Dinamis Peningkatan dan pemerataan Kualitas Sumber Daya Manusia	-		51.000.000,00	DINAS SOSIAL, PEMBERDAYAAN PEREMPUAN, PERLINDUNGAN ANAK DAN KELUARGA BERENCANA
3.	**2.14.04**	**PROGRAM PEMBERDAYAAN DAN PENINGKATAN KELUARGA SEJAHTERA (KS)**					**-**	**41.765.000,00**							**45.000.000,00**	

NO	KODE	URUSAN / BIDANG URUSAN / PROGRAM / OUTCOME / KEGIATAN / SUB KEGIATAN	INDIKATOR PROGRAM / KEGIATAN / SUB KEGIATAN	TARGET AKHIR PERIODE RENSTRA OPD	REALISASI CAPAIAN RENJA OPD TAHUN 2024	PRAKIRAAN CAPAIAN TARGET RENJA OPD TAHUN 2025	CAPAIAN KINERJA DAN KERANGKA PENDANAAN						KELOMPOK SASARAN	PRAKIRAAN MAJU RENCANA TAHUN 2027		PERANGKAT DAERAH PENANGGUNG JAWAB
							TARGET 2026	PAGU INDIKATIF (Rp)	LOKASI	SUMBER DANA	PRIORITAS			TARGET	PAGU INDIKATIF (Rp)	
											NASIONAL	DAERAH				
1	2	3	4	5	6	7	8	9	10	11	12	13	14	15	16	17
	2.14.04.2.01	Pelaksanaan Pembangunan Keluarga Melalui Pembinaan Ketahanan dan Kesejahteraan Keluarga	-	-			-	13.765.000,00			-	Penguatan Landasan Tata Kelola Pemerintahan Berintegritas Dan Dinamis Peningkatan dan pemerataan Kualitas Sumber Daya Manusia	-	-	33.000.000,00	DINAS SOSIAL, PEMBERDAYAAN PEREMPUAN, PERLINDUNGAN ANAK DAN KELUARGA BERENCANA
	2.14.04.2.01.0028	Pembentukan Kelompok Ketahanan dan Kesejahteraan Keluarga (Bina Keluarga Balita (BKB), Bina Keluarga Remaja (BKR), Pusat Informasi dan Konseling Remaja (PIK-R) Bina Keluarga Lansia (BKL), Usaha Peningkatan Pendapatan Keluarga Akseptor (UPPKA) dan Pemberdayaan Ekonomi Keluarga)															
			Jumlah Kelompok Ketahanan dan Kesejahteraan Keluarga (Bina Keluarga Balita (BKB), Bina Keluarga Remaja (BKR), Pusat Informasi dan Konseling Remaja (PIK-R) Bina Keluarga Lansia (BKL), Unit Peningkatan Pendapatan Keluarga Akseptor (UPPKA) dan Pemberdayaan Ekonomi Keluarga) yang dibentuk				43 Kelompok	13.765.000,00	Semua Kota/Kab, Semua Kecamatan, Semua Kel/Desa Kab. Pati, Semua Kecamatan, Semua Kel/Desa	DANA ALOKASI UMUM (DAU)	-	Penguatan Landasan Tata Kelola Pemerintahan Berintegritas Dan Dinamis Peningkatan dan pemerataan Kualitas Sumber Daya Manusia	-		33.000.000,00	DINAS SOSIAL, PEMBERDAYAAN PEREMPUAN, PERLINDUNGAN ANAK DAN KELUARGA BERENCANA
	2.14.04.2.02	Pelaksanaan dan Peningkatan Peran Serta Organisasi Kemasyarakatan Tingkat Daerah Kabupaten/ Kota dalam Pembangunan Keluarga Melalui Pembinaan Ketahanan dan Kesejahteraan Keluarga	-	-			-	28.000.000,00			-	Penguatan Landasan Tata Kelola Pemerintahan Berintegritas Dan Dinamis Peningkatan dan pemerataan Kualitas Sumber Daya Manusia	-	-	12.000.000,00	DINAS SOSIAL, PEMBERDAYAAN PEREMPUAN, PERLINDUNGAN ANAK DAN KELUARGA BERENCANA
	2.14.04.2.02.0007	Partisipasi Mitra Kerja dan Organisasi Kemasyarakatan dalam Penggerakan Operasional Pembinaan Program Pembangunan Keluarga														
			Jumlah Laporan Partisipasi Mitra Kerja dan Organisasi Kemasyarakatan dalam Penggerakan Operasional Pembinaan Program Pembangunan Keluarga				4 Laporan	28.000.000,00	Semua Kota/Kab, Semua Kecamatan, Semua Kel/Desa Kab. Pati, Semua Kecamatan, Semua Kel/Desa	DANA ALOKASI UMUM (DAU)	-	Penguatan Landasan Tata Kelola Pemerintahan Berintegritas Dan Dinamis Peningkatan dan pemerataan Kualitas Sumber Daya Manusia	-		12.000.000,00	DINAS SOSIAL, PEMBERDAYAAN PEREMPUAN, PERLINDUNGAN ANAK DAN KELUARGA BERENCANA
	X	**NON URUSAN**						**5.430.355.000,00**							**6.048.000.000,00**	

NO	KODE	URUSAN / BIDANG URUSAN / PROGRAM / OUTCOME / KEGIATAN / SUB KEGIATAN	INDIKATOR PROGRAM / KEGIATAN / SUB KEGIATAN	TARGET AKHIR PERIODE RENSTRA OPD	REALISASI CAPAIAN RENJA OPD TAHUN 2024	PRAKIRAAN CAPAIAN TARGET RENJA OPD TAHUN 2025	CAPAIAN KINERJA DAN KERANGKA PENDANAAN						KELOMPOK SASARAN	PRAKIRAAN MAJU RENCANA TAHUN 2027		PERANGKAT DAERAH PENANGGUNG JAWAB
							TARGET 2026	PAGU INDIKATIF (Rp)	LOKASI	SUMBER DANA	PRIORITAS			TARGET	PAGU INDIKATIF (Rp)	
											NASIONAL	DAERAH				
1	2	3	4	5	6	7	8	9	10	11	12	13	14	15	16	17
	X.XX	**URUSAN PEMERINTAHAN BIDANG XX**						**5.430.355.000,00**							**6.048.000.000,00**	
1.	**X.XX.01**	**PROGRAM PENUNJANG URUSAN PEMERINTAHAN DAERAH KABUPATEN/KOTA**					**-**	**5.430.355.000,00**							**6.048.000.000,00**	
	X.XX.01.2.01	Perencanaan, Penganggaran, dan Evaluasi Kinerja Perangkat Daerah	-	-			-	28.000.000,00			-	Penguatan Landasan Tata Kelola Pemerintahan Berintegritas Dan Dinamis Peningkatan dan pemerataan Kualitas Sumber Daya Manusia	-	-	420.000.000,00	DINAS SOSIAL, PEMBERDAYAAN PEREMPUAN, PERLINDUNGAN ANAK DAN KELUARGA BERENCANA
	X.XX.01.2.01.0001	Penyusunan Dokumen Perencanaan Perangkat Daerah														
			Jumlah Dokumen Perencanaan Perangkat Daerah				2 Dokumen	5.000.000,00	Semua Kota/Kab, Semua Kecamatan, Semua Kel/Desa Kab. Pati, Semua Kecamatan, Semua Kel/Desa	DANA ALOKASI UMUM (DAU)	-	Penguatan Landasan Tata Kelola Pemerintahan Berintegritas Dan Dinamis Peningkatan dan pemerataan Kualitas Sumber Daya Manusia	-		60.000.000,00	DINAS SOSIAL, PEMBERDAYAAN PEREMPUAN, PERLINDUNGAN ANAK DAN KELUARGA BERENCANA
	X.XX.01.2.01.0002	Koordinasi dan Penyusunan Dokumen RKA-SKPD														
			Jumlah Dokumen RKA-SKPD dan Laporan Hasil Koordinasi Penyusunan Dokumen RKA-SKPD				1 Dokumen	3.000.000,00	Semua Kota/Kab, Semua Kecamatan, Semua Kel/Desa Kab. Pati, Semua Kecamatan, Semua Kel/Desa	DANA ALOKASI UMUM (DAU)	-	Penguatan Landasan Tata Kelola Pemerintahan Berintegritas Dan Dinamis Peningkatan dan pemerataan Kualitas Sumber Daya Manusia	-		60.000.000,00	DINAS SOSIAL, PEMBERDAYAAN PEREMPUAN, PERLINDUNGAN ANAK DAN KELUARGA BERENCANA
	X.XX.01.2.01.0003	Koordinasi dan Penyusunan Dokumen Perubahan RKA-SKPD														

NO	KODE	URUSAN / BIDANG URUSAN / PROGRAM / OUTCOME / KEGIATAN / SUB KEGIATAN	INDIKATOR PROGRAM / KEGIATAN / SUB KEGIATAN	TARGET AKHIR PERIODE RENSTRA OPD	REALISASI CAPAIAN RENJA OPD TAHUN 2024	PRAKIRAAN CAPAIAN TARGET RENJA OPD TAHUN 2025	CAPAIAN KINERJA DAN KERANGKA PENDANAAN						KELOMPOK SASARAN	PRAKIRAAN MAJU RENCANA TAHUN 2027		PERANGKAT DAERAH PENANGGUNG JAWAB
							TARGET 2026	PAGU INDIKATIF (Rp)	LOKASI	SUMBER DANA	PRIORITAS			TARGET	PAGU INDIKATIF (Rp)	
											NASIONAL	DAERAH				
1	2	3	4	5	6	7	8	9	10	11	12	13	14	15	16	17
			Jumlah Dokumen Perubahan RKA-SKPD dan Laporan Hasil Koordinasi Penyusunan Dokumen Perubahan RKA-SKPD				1 Dokumen	3.000.000,00	Semua Kota/Kab, Semua Kecamatan, Semua Kel/Desa Kab. Pati, Semua Kecamatan, Semua Kel/Desa	DANA ALOKASI UMUM (DAU)	-	Penguatan Landasan Tata Kelola Pemerintahan Berintegritas Dan Dinamis Peningkatan dan pemerataan Kualitas Sumber Daya Manusia	-		60.000.000,00	DINAS SOSIAL, PEMBERDAYAAN PEREMPUAN, PERLINDUNGAN ANAK DAN KELUARGA BERENCANA
	X.XX.01.2.01.0004	Koordinasi dan Penyusunan DPA-SKPD														
			Jumlah Dokumen DPA-SKPD dan Laporan Hasil Koordinasi Penyusunan Dokumen DPA-SKPD				1 Dokumen	4.000.000,00	Semua Kota/Kab, Semua Kecamatan, Semua Kel/Desa Kab. Pati, Semua Kecamatan, Semua Kel/Desa	DANA ALOKASI UMUM (DAU)	-	Penguatan Landasan Tata Kelola Pemerintahan Berintegritas Dan Dinamis Peningkatan dan pemerataan Kualitas Sumber Daya Manusia	-		60.000.000,00	DINAS SOSIAL, PEMBERDAYAAN PEREMPUAN, PERLINDUNGAN ANAK DAN KELUARGA BERENCANA
	X.XX.01.2.01.0005	Koordinasi dan Penyusunan Perubahan DPA- SKPD														
			Jumlah Dokumen Perubahan DPA-SKPD dan Laporan Hasil Koordinasi Penyusunan Dokumen Perubahan DPA-SKPD				1 Dokumen	3.000.000,00	Semua Kota/Kab, Semua Kecamatan, Semua Kel/Desa Kab. Pati, Semua Kecamatan, Semua Kel/Desa	DANA ALOKASI UMUM (DAU)	-	Penguatan Landasan Tata Kelola Pemerintahan Berintegritas Dan Dinamis Peningkatan dan pemerataan Kualitas Sumber Daya Manusia	-		60.000.000,00	DINAS SOSIAL, PEMBERDAYAAN PEREMPUAN, PERLINDUNGAN ANAK DAN KELUARGA BERENCANA
	X.XX.01.2.01.0006	Koordinasi dan Penyusunan Laporan Capaian Kinerja dan Ikhtisar Realisasi Kinerja SKPD														
			Jumlah Laporan Capaian Kinerja dan Ikhtisar Realisasi Kinerja SKPD dan Laporan Hasil Koordinasi Penyusunan Laporan Capaian Kinerja dan Ikhtisar Realisasi Kinerja SKPD				12 Laporan	5.000.000,00	Semua Kota/Kab, Semua Kecamatan, Semua Kel/Desa Kab. Pati, Semua Kecamatan, Semua Kel/Desa	DANA ALOKASI UMUM (DAU)	-	Penguatan Landasan Tata Kelola Pemerintahan Berintegritas Dan Dinamis Peningkatan dan pemerataan Kualitas Sumber Daya Manusia	-		60.000.000,00	DINAS SOSIAL, PEMBERDAYAAN PEREMPUAN, PERLINDUNGAN ANAK DAN KELUARGA BERENCANA

NO	KODE	URUSAN / BIDANG URUSAN / PROGRAM / OUTCOME / KEGIATAN / SUB KEGIATAN	INDIKATOR PROGRAM / KEGIATAN / SUB KEGIATAN	TARGET AKHIR PERIODE RENSTRA OPD	REALISASI CAPAIAN RENJA OPD TAHUN 2024	PRAKIRAAN CAPAIAN TARGET RENJA OPD TAHUN 2025	CAPAIAN KINERJA DAN KERANGKA PENDANAAN						KELOMPOK SASARAN	PRAKIRAAN MAJU RENCANA TAHUN 2027		PERANGKAT DAERAH PENANGGUNG JAWAB
							TARGET 2026	PAGU INDIKATIF (Rp)	LOKASI	SUMBER DANA	PRIORITAS			TARGET	PAGU INDIKATIF (Rp)	
											NASIONAL	DAERAH				
1	2	3	4	5	6	7	8	9	10	11	12	13	14	15	16	17
	X.XX.01.2.01.0007	Evaluasi Kinerja Perangkat Daerah														
			Jumlah Laporan Evaluasi Kinerja Perangkat Daerah				4 Laporan	5.000.000,00	Semua Kota/Kab, Semua Kecamatan, Semua Kel/Desa Kab. Pati, Semua Kecamatan, Semua Kel/Desa	DANA ALOKASI UMUM (DAU)	-	Penguatan Landasan Tata Kelola Pemerintahan Berintegritas Dan Dinamis Peningkatan dan pemerataan Kualitas Sumber Daya Manusia	-		60.000.000,00	DINAS SOSIAL, PEMBERDAYAAN PEREMPUAN, PERLINDUNGAN ANAK DAN KELUARGA BERENCANA
	X.XX.01.2.02	Administrasi Keuangan Perangkat Daerah	-	-			-	3.790.735.000,00			-	Penguatan Landasan Tata Kelola Pemerintahan Berintegritas Dan Dinamis Peningkatan dan pemerataan Kualitas Sumber Daya Manusia	-	-	3.162.000.000,00	DINAS SOSIAL, PEMBERDAYAAN PEREMPUAN, PERLINDUNGAN ANAK DAN KELUARGA BERENCANA
	X.XX.01.2.02.0001	Penyediaan Gaji dan Tunjangan ASN														
			Jumlah Orang yang Menerima Gaji dan Tunjangan ASN				30 Orang/bulan	3.778.735.000,00	Semua Kota/Kab, Semua Kecamatan, Semua Kel/Desa Kab. Pati, Semua Kecamatan, Semua Kel/Desa	DANA ALOKASI UMUM (DAU)	-	Penguatan Landasan Tata Kelola Pemerintahan Berintegritas Dan Dinamis Peningkatan dan pemerataan Kualitas Sumber Daya Manusia	-		3.070.000.000,00	DINAS SOSIAL, PEMBERDAYAAN PEREMPUAN, PERLINDUNGAN ANAK DAN KELUARGA BERENCANA
	X.XX.01.2.02.0005	Koordinasi dan Penyusunan Laporan Keuangan Akhir Tahun SKPD														
			Jumlah Laporan Keuangan Akhir Tahun SKPD dan Laporan Hasil Koordinasi Penyusunan Laporan Keuangan Akhir Tahun SKPD				1 Laporan	4.000.000,00	Semua Kota/Kab, Semua Kecamatan, Semua Kel/Desa Kab. Pati, Semua Kecamatan, Semua Kel/Desa	DANA ALOKASI UMUM (DAU)	-	Penguatan Landasan Tata Kelola Pemerintahan Berintegritas Dan Dinamis Peningkatan dan pemerataan Kualitas Sumber Daya Manusia	-		29.000.000,00	DINAS SOSIAL, PEMBERDAYAAN PEREMPUAN, PERLINDUNGAN ANAK DAN KELUARGA BERENCANA

NO	KODE	URUSAN / BIDANG URUSAN / PROGRAM / OUTCOME / KEGIATAN / SUB KEGIATAN	INDIKATOR PROGRAM / KEGIATAN / SUB KEGIATAN	TARGET AKHIR PERIODE RENSTRA OPD	REALISASI CAPAIAN RENJA OPD TAHUN 2024	PRAKIRAAN CAPAIAN TARGET RENJA OPD TAHUN 2025	CAPAIAN KINERJA DAN KERANGKA PENDANAAN						KELOMPOK SASARAN	PRAKIRAAN MAJU RENCANA TAHUN 2027		PERANGKAT DAERAH PENANGGUNG JAWAB
							TARGET 2026	PAGU INDIKATIF (Rp)	LOKASI	SUMBER DANA	PRIORITAS			TARGET	PAGU INDIKATIF (Rp)	
											NASIONAL	DAERAH				
1	2	3	4	5	6	7	8	9	10	11	12	13	14	15	16	17
	X.XX.01.2.02.0007	Koordinasi dan Penyusunan Laporan Keuangan Bulanan/ Triwulanan/ Semesteran SKPD														
			Jumlah Laporan Keuangan Bulanan/ Triwulanan/ Semesteran SKPD dan Laporan Koordinasi Penyusunan Laporan Keuangan Bulanan/Triwulanan/Semesteran SKPD				2 Laporan	4.000.000,00	Semua Kota/Kab, Semua Kecamatan, Semua Kel/Desa Kab. Pati, Semua Kecamatan, Semua Kel/Desa	DANA ALOKASI UMUM (DAU)	-	Penguatan Landasan Tata Kelola Pemerintahan Berintegritas Dan Dinamis Peningkatan dan pemerataan Kualitas Sumber Daya Manusia	-		34.000.000,00	DINAS SOSIAL, PEMBERDAYAAN PEREMPUAN, PERLINDUNGAN ANAK DAN KELUARGA BERENCANA
	X.XX.01.2.02.0008	Penyusunan Pelaporan dan Analisis Prognosis Realisasi Anggaran														
			Jumlah Dokumen Pelaporan dan Analisis Prognosis Realisasi Anggaran				2 Dokumen	4.000.000,00	Semua Kota/Kab, Semua Kecamatan, Semua Kel/Desa Kab. Pati, Semua Kecamatan, Semua Kel/Desa	DANA ALOKASI UMUM (DAU)	-	Penguatan Landasan Tata Kelola Pemerintahan Berintegritas Dan Dinamis Peningkatan dan pemerataan Kualitas Sumber Daya Manusia	-		29.000.000,00	DINAS SOSIAL, PEMBERDAYAAN PEREMPUAN, PERLINDUNGAN ANAK DAN KELUARGA BERENCANA
	X.XX.01.2.03	Administrasi Barang Milik Daerah pada Perangkat Daerah	-	-			-	32.000.000,00			-	Penguatan Landasan Tata Kelola Pemerintahan Berintegritas Dan Dinamis Peningkatan dan pemerataan Kualitas Sumber Daya Manusia	-	-	29.000.000,00	DINAS SOSIAL, PEMBERDAYAAN PEREMPUAN, PERLINDUNGAN ANAK DAN KELUARGA BERENCANA
	X.XX.01.2.03.0004	Pembinaan, Pengawasan, dan Pengendalian Barang Milik Daerah pada SKPD														
			Jumlah Laporan Hasil Pembinaan, Pengawasan, dan Pengendalian Barang Milik Daerah pada SKPD				2 Laporan	32.000.000,00	Semua Kota/Kab, Semua Kecamatan, Semua Kel/Desa Kab. Pati, Semua Kecamatan, Semua Kel/Desa	DANA ALOKASI UMUM (DAU)	-	Penguatan Landasan Tata Kelola Pemerintahan Berintegritas Dan Dinamis Peningkatan dan pemerataan Kualitas Sumber Daya Manusia	-		29.000.000,00	DINAS SOSIAL, PEMBERDAYAAN PEREMPUAN, PERLINDUNGAN ANAK DAN KELUARGA BERENCANA

NO	KODE	URUSAN / BIDANG URUSAN / PROGRAM / OUTCOME / KEGIATAN / SUB KEGIATAN	INDIKATOR PROGRAM / KEGIATAN / SUB KEGIATAN	TARGET AKHIR PERIODE RENSTRA OPD	REALISASI CAPAIAN RENJA OPD TAHUN 2024	PRAKIRAAN CAPAIAN TARGET RENJA OPD TAHUN 2025	CAPAIAN KINERJA DAN KERANGKA PENDANAAN						KELOMPOK SASARAN	PRAKIRAAN MAJU RENCANA TAHUN 2027		PERANGKAT DAERAH PENANGGUNG JAWAB
							TARGET 2026	PAGU INDIKATIF (Rp)	LOKASI	SUMBER DANA	PRIORITAS			TARGET	PAGU INDIKATIF (Rp)	
											NASIONAL	DAERAH				
1	2	3	4	5	6	7	8	9	10	11	12	13	14	15	16	17
	X.XX.01.2.05	Administrasi Kepegawaian Perangkat Daerah	-	-			-	104.000.000,00			-	Penguatan Landasan Tata Kelola Pemerintahan Berintegritas Dan Dinamis Peningkatan dan pemerataan Kualitas Sumber Daya Manusia	-	-	164.000.000,00	DINAS SOSIAL, PEMBERDAYAAN PEREMPUAN, PERLINDUNGAN ANAK DAN KELUARGA BERENCANA
	X.XX.01.2.05.0003	Pendataan dan Pengolahan Administrasi Kepegawaian														
			Jumlah Dokumen Pendataan dan Pengolahan Administrasi Kepegawaian				2 Dokumen	2.000.000,00	Semua Kota/Kab, Semua Kecamatan, Semua Kel/Desa Kab. Pati, Semua Kecamatan, Semua Kel/Desa	DANA ALOKASI UMUM (DAU)	-	Penguatan Landasan Tata Kelola Pemerintahan Berintegritas Dan Dinamis Peningkatan dan pemerataan Kualitas Sumber Daya Manusia	-		23.000.000,00	DINAS SOSIAL, PEMBERDAYAAN PEREMPUAN, PERLINDUNGAN ANAK DAN KELUARGA BERENCANA
	X.XX.01.2.05.0005	Monitoring, Evaluasi, dan Penilaian Kinerja Pegawai														
			Jumlah Dokumen Monitoring, Evaluasi, dan Penilaian Kinerja Pegawai				2 Dokumen	2.000.000,00	Semua Kota/Kab, Semua Kecamatan, Semua Kel/Desa Kab. Pati, Semua Kecamatan, Semua Kel/Desa	DANA ALOKASI UMUM (DAU)	-	Penguatan Landasan Tata Kelola Pemerintahan Berintegritas Dan Dinamis Peningkatan dan pemerataan Kualitas Sumber Daya Manusia	-		23.000.000,00	DINAS SOSIAL, PEMBERDAYAAN PEREMPUAN, PERLINDUNGAN ANAK DAN KELUARGA BERENCANA
	X.XX.01.2.05.0009	Pendidikan dan Pelatihan Pegawai Berdasarkan Tugas dan Fungsi														
			Jumlah Pegawai Berdasarkan Tugas dan Fungsi yang Mengikuti Pendidikan dan Pelatihan				50 Orang	100.000.000,00	Semua Kota/Kab, Semua Kecamatan, Semua Kel/Desa Kab. Pati, Semua Kecamatan, Semua Kel/Desa	DANA ALOKASI UMUM (DAU)	-	Penguatan Landasan Tata Kelola Pemerintahan Berintegritas Dan Dinamis Peningkatan dan pemerataan Kualitas Sumber Daya Manusia	-		118.000.000,00	DINAS SOSIAL, PEMBERDAYAAN PEREMPUAN, PERLINDUNGAN ANAK DAN KELUARGA BERENCANA

NO	KODE	URUSAN / BIDANG URUSAN / PROGRAM / OUTCOME / KEGIATAN / SUB KEGIATAN	INDIKATOR PROGRAM / KEGIATAN / SUB KEGIATAN	TARGET AKHIR PERIODE RENSTRA OPD	REALISASI CAPAIAN RENJA OPD TAHUN 2024	PRAKIRAAN CAPAIAN TARGET RENJA OPD TAHUN 2025	CAPAIAN KINERJA DAN KERANGKA PENDANAAN						KELOMPOK SASARAN	PRAKIRAAN MAJU RENCANA TAHUN 2027		PERANGKAT DAERAH PENANGGUNG JAWAB
							TARGET 2026	PAGU INDIKATIF (Rp)	LOKASI	SUMBER DANA	PRIORITAS			TARGET	PAGU INDIKATIF (Rp)	
											NASIONAL	DAERAH				
1	2	3	4	5	6	7	8	9	10	11	12	13	14	15	16	17
	X.XX.01.2.06	Administrasi Umum Perangkat Daerah	-	-			-	317.732.000,00			-	Penguatan Landasan Tata Kelola Pemerintahan Berintegritas Dan Dinamis Peningkatan dan pemerataan Kualitas Sumber Daya Manusia	-	-	781.000.000,00	DINAS SOSIAL, PEMBERDAYAAN PEREMPUAN, PERLINDUNGAN ANAK DAN KELUARGA BERENCANA
	X.XX.01.2.06.0001	Penyediaan Komponen Instalasi Listrik/Penerangan Bangunan Kantor														
			Jumlah Paket Komponen Instalasi Listrik/Penerangan Bangunan Kantor yang Disediakan				1 Paket	1.732.000,00	Semua Kota/Kab, Semua Kecamatan, Semua Kel/Desa Kab. Pati, Semua Kecamatan, Semua Kel/Desa	DANA ALOKASI UMUM (DAU)	-	Penguatan Landasan Tata Kelola Pemerintahan Berintegritas Dan Dinamis Peningkatan dan pemerataan Kualitas Sumber Daya Manusia	-		33.000.000,00	DINAS SOSIAL, PEMBERDAYAAN PEREMPUAN, PERLINDUNGAN ANAK DAN KELUARGA BERENCANA
	X.XX.01.2.06.0004	Penyediaan Bahan Logistik Kantor														
			Jumlah Paket Bahan Logistik Kantor yang Disediakan				5 Paket	160.000.000,00	Semua Kota/Kab, Semua Kecamatan, Semua Kel/Desa Kab. Pati, Semua Kecamatan, Semua Kel/Desa	DANA ALOKASI UMUM (DAU)	-	Penguatan Landasan Tata Kelola Pemerintahan Berintegritas Dan Dinamis Peningkatan dan pemerataan Kualitas Sumber Daya Manusia	-		163.000.000,00	DINAS SOSIAL, PEMBERDAYAAN PEREMPUAN, PERLINDUNGAN ANAK DAN KELUARGA BERENCANA
	X.XX.01.2.06.0005	Penyediaan Barang Cetakan dan Penggandaan														

NO	KODE	URUSAN / BIDANG URUSAN / PROGRAM / OUTCOME / KEGIATAN / SUB KEGIATAN	INDIKATOR PROGRAM / KEGIATAN / SUB KEGIATAN	TARGET AKHIR PERIODE RENSTRA OPD	REALISASI CAPAIAN RENJA OPD TAHUN 2024	PRAKIRAAN CAPAIAN TARGET RENJA OPD TAHUN 2025	CAPAIAN KINERJA DAN KERANGKA PENDANAAN						KELOMPOK SASARAN	PRAKIRAAN MAJU RENCANA TAHUN 2027		PERANGKAT DAERAH PENANGGUNG JAWAB
							TARGET 2026	PAGU INDIKATIF (Rp)	LOKASI	SUMBER DANA	PRIORITAS			TARGET	PAGU INDIKATIF (Rp)	
											NASIONAL	DAERAH				
1	2	3	4	5	6	7	8	9	10	11	12	13	14	15	16	17
			Jumlah Paket Barang Cetakan dan Penggandaan yang Disediakan				1 Paket	2.000.000,00	Semua Kota/Kab, Semua Kecamatan, Semua Kel/Desa Kab. Pati, Semua Kecamatan, Semua Kel/Desa	DANA ALOKASI UMUM (DAU)	-	Penguatan Landasan Tata Kelola Pemerintahan Berintegritas Dan Dinamis Peningkatan dan pemerataan Kualitas Sumber Daya Manusia	-		47.000.000,00	DINAS SOSIAL, PEMBERDAYAAN PEREMPUAN, PERLINDUNGAN ANAK DAN KELUARGA BERENCANA
	X.XX.01.2.06.0006	Penyediaan Bahan Bacaan dan Peraturan Perundang-undangan														
			Jumlah Dokumen Bahan Bacaan dan Peraturan Perundang-Undangan yang Disediakan				2 Dokumen	2.000.000,00	Semua Kota/Kab, Semua Kecamatan, Semua Kel/Desa Kab. Pati, Semua Kecamatan, Semua Kel/Desa	DANA ALOKASI UMUM (DAU)	-	Penguatan Landasan Tata Kelola Pemerintahan Berintegritas Dan Dinamis Peningkatan dan pemerataan Kualitas Sumber Daya Manusia	-		127.000.000,00	DINAS SOSIAL, PEMBERDAYAAN PEREMPUAN, PERLINDUNGAN ANAK DAN KELUARGA BERENCANA
	X.XX.01.2.06.0009	Penyelenggaraan Rapat Koordinasi dan Konsultasi SKPD														
			Jumlah Laporan Penyelenggaraan Rapat Koordinasi dan Konsultasi SKPD				500 Laporan	150.000.000,00	Semua Kota/Kab, Semua Kecamatan, Semua Kel/Desa Kab. Pati, Semua Kecamatan, Semua Kel/Desa	DANA ALOKASI UMUM (DAU)	-	Penguatan Landasan Tata Kelola Pemerintahan Berintegritas Dan Dinamis Peningkatan dan pemerataan Kualitas Sumber Daya Manusia	-		388.000.000,00	DINAS SOSIAL, PEMBERDAYAAN PEREMPUAN, PERLINDUNGAN ANAK DAN KELUARGA BERENCANA
	X.XX.01.2.06.0010	Penatausahaan Arsip Dinamis pada SKPD														
			Jumlah Dokumen Penatausahaan Arsip Dinamis pada SKPD				2 Dokumen	2.000.000,00	Semua Kota/Kab, Semua Kecamatan, Semua Kel/Desa Kab. Pati, Semua Kecamatan, Semua Kel/Desa	DANA ALOKASI UMUM (DAU)	-	Penguatan Landasan Tata Kelola Pemerintahan Berintegritas Dan Dinamis Peningkatan dan pemerataan Kualitas Sumber Daya Manusia	-		23.000.000,00	DINAS SOSIAL, PEMBERDAYAAN PEREMPUAN, PERLINDUNGAN ANAK DAN KELUARGA BERENCANA

NO	KODE	URUSAN / BIDANG URUSAN / PROGRAM / OUTCOME / KEGIATAN / SUB KEGIATAN	INDIKATOR PROGRAM / KEGIATAN / SUB KEGIATAN	TARGET AKHIR PERIODE RENSTRA OPD	REALISASI CAPAIAN RENJA OPD TAHUN 2024	PRAKIRAAN CAPAIAN TARGET RENJA OPD TAHUN 2025	CAPAIAN KINERJA DAN KERANGKA PENDANAAN						KELOMPOK SASARAN	PRAKIRAAN MAJU RENCANA TAHUN 2027		PERANGKAT DAERAH PENANGGUNG JAWAB
							TARGET 2026	PAGU INDIKATIF (Rp)	LOKASI	SUMBER DANA	PRIORITAS			TARGET	PAGU INDIKATIF (Rp)	
											NASIONAL	DAERAH				
1	2	3	4	5	6	7	8	9	10	11	12	13	14	15	16	17
	X.XX.01.2.08	Penyediaan Jasa Penunjang Urusan Pemerintahan Daerah	-	-			-	926.432.000,00			-	Penguatan Landasan Tata Kelola Pemerintahan Berintegritas Dan Dinamis Peningkatan dan pemerataan Kualitas Sumber Daya Manusia	-	-	1.076.000.000,00	DINAS SOSIAL, PEMBERDAYAAN PEREMPUAN, PERLINDUNGAN ANAK DAN KELUARGA BERENCANA
	X.XX.01.2.08.0001	Penyediaan Jasa Surat Menyurat														
			Jumlah Laporan Penyediaan Jasa Surat Menyurat				5 Laporan	1.000.000,00	Semua Kota/Kab, Semua Kecamatan, Semua Kel/Desa Kab. Pati, Semua Kecamatan, Semua Kel/Desa	DANA ALOKASI UMUM (DAU)	-	Penguatan Landasan Tata Kelola Pemerintahan Berintegritas Dan Dinamis Peningkatan dan pemerataan Kualitas Sumber Daya Manusia	-		32.000.000,00	DINAS SOSIAL, PEMBERDAYAAN PEREMPUAN, PERLINDUNGAN ANAK DAN KELUARGA BERENCANA
	X.XX.01.2.08.0002	Penyediaan Jasa Komunikasi, Sumber Daya Air dan Listrik														
			Jumlah Laporan Penyediaan Jasa Komunikasi, Sumber Daya Air dan Listrik yang Disediakan				12 Laporan	132.000.000,00	Semua Kota/Kab, Semua Kecamatan, Semua Kel/Desa Kab. Pati, Semua Kecamatan, Semua Kel/Desa	DANA ALOKASI UMUM (DAU)	-	Penguatan Landasan Tata Kelola Pemerintahan Berintegritas Dan Dinamis Peningkatan dan pemerataan Kualitas Sumber Daya Manusia	-		138.000.000,00	DINAS SOSIAL, PEMBERDAYAAN PEREMPUAN, PERLINDUNGAN ANAK DAN KELUARGA BERENCANA
	X.XX.01.2.08.0003	Penyediaan Jasa Peralatan dan Perlengkapan Kantor														
			Jumlah Laporan Penyediaan Jasa Peralatan dan Perlengkapan Kantor yang Disediakan				5 Laporan	4.620.000,00	Semua Kota/Kab, Semua Kecamatan, Semua Kel/Desa Kab. Pati, Semua Kecamatan, Semua Kel/Desa	DANA ALOKASI UMUM (DAU)	-	Penguatan Landasan Tata Kelola Pemerintahan Berintegritas Dan Dinamis Peningkatan dan pemerataan Kualitas Sumber Daya Manusia	-		63.000.000,00	DINAS SOSIAL, PEMBERDAYAAN PEREMPUAN, PERLINDUNGAN ANAK DAN KELUARGA BERENCANA

NO	KODE	URUSAN / BIDANG URUSAN / PROGRAM / OUTCOME / KEGIATAN / SUB KEGIATAN	INDIKATOR PROGRAM / KEGIATAN / SUB KEGIATAN	TARGET AKHIR PERIODE RENSTRA OPD	REALISASI CAPAIAN RENJA OPD TAHUN 2024	PRAKIRAAN CAPAIAN TARGET RENJA OPD TAHUN 2025	CAPAIAN KINERJA DAN KERANGKA PENDANAAN						KELOMPOK SASARAN	PRAKIRAAN MAJU RENCANA TAHUN 2027		PERANGKAT DAERAH PENANGGUNG JAWAB
							TARGET 2026	PAGU INDIKATIF (Rp)	LOKASI	SUMBER DANA	PRIORITAS			TARGET	PAGU INDIKATIF (Rp)	
											NASIONAL	DAERAH				
1	2	3	4	5	6	7	8	9	10	11	12	13	14	15	16	17
	X.XX.01.2.08.0004	Penyediaan Jasa Pelayanan Umum Kantor														
			Jumlah Laporan Penyediaan Jasa Pelayanan Umum Kantor yang Disediakan				12 Laporan	788.812.000,00	Semua Kota/Kab, Semua Kecamatan, Semua Kel/Desa Kab. Pati, Semua Kecamatan, Semua Kel/Desa	DANA ALOKASI UMUM (DAU)	-	Penguatan Landasan Tata Kelola Pemerintahan Berintegritas Dan Dinamis Peningkatan dan pemerataan Kualitas Sumber Daya Manusia	-		843.000.000,00	DINAS SOSIAL, PEMBERDAYAAN PEREMPUAN, PERLINDUNGAN ANAK DAN KELUARGA BERENCANA
	X.XX.01.2.09	Pemeliharaan Barang Milik Daerah Penunjang Urusan Pemerintahan Daerah	-	-			-	231.456.000,00			-	Penguatan Landasan Tata Kelola Pemerintahan Berintegritas Dan Dinamis Peningkatan dan pemerataan Kualitas Sumber Daya Manusia	-	-	416.000.000,00	DINAS SOSIAL, PEMBERDAYAAN PEREMPUAN, PERLINDUNGAN ANAK DAN KELUARGA BERENCANA
	X.XX.01.2.09.0002	Penyediaan Jasa Pemeliharaan, Biaya Pemeliharaan, Pajak dan Perizinan Kendaraan Dinas Operasional atau Lapangan														
			Jumlah Kendaraan Dinas Operasional atau Lapangan yang Dipelihara dan dibayarkan Pajak dan Perizinannya				76 Unit	131.400.000,00	Semua Kota/Kab, Semua Kecamatan, Semua Kel/Desa Kab. Pati, Semua Kecamatan, Semua Kel/Desa	DANA ALOKASI UMUM (DAU)	-	Penguatan Landasan Tata Kelola Pemerintahan Berintegritas Dan Dinamis Peningkatan dan pemerataan Kualitas Sumber Daya Manusia	-		213.000.000,00	DINAS SOSIAL, PEMBERDAYAAN PEREMPUAN, PERLINDUNGAN ANAK DAN KELUARGA BERENCANA
	X.XX.01.2.09.0009	Pemeliharaan/Rehabilitasi Gedung Kantor dan Bangunan Lainnya														
			Jumlah Gedung Kantor dan Bangunan Lainnya yang Dipelihara/Direhabilitasi				1 Unit	100.056.000,00	Semua Kota/Kab, Semua Kecamatan, Semua Kel/Desa Kab. Pati, Semua Kecamatan, Semua Kel/Desa	DANA ALOKASI UMUM (DAU)	-	Penguatan Landasan Tata Kelola Pemerintahan Berintegritas Dan Dinamis Peningkatan dan pemerataan Kualitas Sumber Daya Manusia	-		203.000.000,00	DINAS SOSIAL, PEMBERDAYAAN PEREMPUAN, PERLINDUNGAN ANAK DAN KELUARGA BERENCANA

NO	KODE	URUSAN / BIDANG URUSAN / PROGRAM / OUTCOME / KEGIATAN / SUB KEGIATAN	INDIKATOR PROGRAM / KEGIATAN / SUB KEGIATAN	TARGET AKHIR PERIODE RENSTRA OPD	REALISASI CAPAIAN RENJA OPD TAHUN 2024	PRAKIRAAN CAPAIAN TARGET RENJA OPD TAHUN 2025	CAPAIAN KINERJA DAN KERANGKA PENDANAAN						KELOMPOK SASARAN	PRAKIRAAN MAJU RENCANA TAHUN 2027		PERANGKAT DAERAH PENANGGUNG JAWAB
							TARGET 2026	PAGU INDIKATIF (Rp)	LOKASI	SUMBER DANA	PRIORITAS			TARGET	PAGU INDIKATIF (Rp)	
											NASIONAL	DAERAH				
1	2	3	4	5	6	7	8	9	10	11	12	13	14	15	16	17
		DINAS TENAGA KERJA						**5.980.812.000,00**							**8.214.310.000,00**	
	2	**URUSAN PEMERINTAHAN WAJIB YANG TIDAK BERKAITAN DENGAN PELAYANAN DASAR**						**5.980.812.000,00**							**8.214.310.000,00**	
	2.07	**URUSAN PEMERINTAHAN BIDANG TENAGA KERJA**						**5.980.812.000,00**							**8.214.310.000,00**	
1.	**2.07.01**	**PROGRAM PENUNJANG URUSAN PEMERINTAHAN DAERAH KABUPATEN/KOTA**					**100 Persen**	**5.842.509.000,00**							**6.600.230.000,00**	
	2.07.01.2.01	Perencanaan, Penganggaran, dan Evaluasi Kinerja Perangkat Daerah	*Jumlah dokumen Perencanaan, Penganggaran, dan Evaluasi Kinerja Perangkat Daerah*	-			6 Dokumen	13.653.000,00			Memperkuat pembangunan sumber daya manusia (SDM), sains, teknologi, pendidikan, kesehatan, prestasi olahraga, kesetaraan gender, serta penguatan peran perempuan, pemuda (generasi milenial dan generasi Z), dan penyandang disabilitas.	Penguatan Landasan Pembentukan Sumber Daya Manusia Berdaya Saing Dan Berkarakter Penurunan Kemiskinan dengan menekankan pada peningkatan keberdayaan masyarakat	Pemerintah Daerah Kab. Pati	-	92.000.000,00	DINAS TENAGA KERJA
	2.07.01.2.01.0001	Penyusunan Dokumen Perencanaan Perangkat Daerah														

NO	KODE	URUSAN / BIDANG URUSAN / PROGRAM / OUTCOME / KEGIATAN / SUB KEGIATAN	INDIKATOR PROGRAM / KEGIATAN / SUB KEGIATAN	TARGET AKHIR PERIODE RENSTRA OPD	REALISASI CAPAIAN RENJA OPD TAHUN 2024	PRAKIRAAN CAPAIAN TARGET RENJA OPD TAHUN 2025	CAPAIAN KINERJA DAN KERANGKA PENDANAAN						KELOMPOK SASARAN	PRAKIRAAN MAJU RENCANA TAHUN 2027		PERANGKAT DAERAH PENANGGUNG JAWAB
							TARGET 2026	PAGU INDIKATIF (Rp)	LOKASI	SUMBER DANA	PRIORITAS			TARGET	PAGU INDIKATIF (Rp)	
											NASIONAL	DAERAH				
1	2	3	4	5	6	7	8	9	10	11	12	13	14	15	16	17
			Jumlah Dokumen Perencanaan Perangkat Daerah				2 Dokumen	5.200.000,00	Kab. Pati, Pati, Pati Kidul	DANA ALOKASI UMUM (DAU)	Memperkuat pembangunan sumber daya manusia (SDM), sains, teknologi, pendidikan, kesehatan, prestasi olahraga, kesetaraan gender, serta penguatan peran perempuan, pemuda (generasi milenial dan generasi Z), dan penyandang disabilitas.	Penguatan Landasan Pembentukan Sumber Daya Manusia Berdaya Saing Dan Berkarakter Penurunan Kemiskinan dengan menekankan pada peningkatan keberdayaan masyarakat	Pemerintah Daerah Kab. Pati		45.000.000,00	DINAS TENAGA KERJA
	2.07.01.2.01.0002	Koordinasi dan Penyusunan Dokumen RKA-SKPD														
			Jumlah Dokumen RKA-SKPD dan Laporan Hasil Koordinasi Penyusunan Dokumen RKA-SKPD				1 Dokumen	700.000,00	Kab. Pati, Pati, Pati Kidul	RETRIBUSI DAERAH - LRA, DANA ALOKASI UMUM (DAU)	Memperkuat pembangunan sumber daya manusia (SDM), sains, teknologi, pendidikan, kesehatan, prestasi olahraga, kesetaraan gender, serta penguatan peran perempuan, pemuda (generasi milenial dan generasi Z), dan penyandang disabilitas.	Penguatan Landasan Pembentukan Sumber Daya Manusia Berdaya Saing Dan Berkarakter Penurunan Kemiskinan dengan menekankan pada peningkatan keberdayaan masyarakat	Pemerintah Daerah Kab. Pati		5.000.000,00	DINAS TENAGA KERJA
	2.07.01.2.01.0003	Koordinasi dan Penyusunan Dokumen Perubahan RKA-SKPD														

NO	KODE	URUSAN / BIDANG URUSAN / PROGRAM / OUTCOME / KEGIATAN / SUB KEGIATAN	INDIKATOR PROGRAM / KEGIATAN / SUB KEGIATAN	TARGET AKHIR PERIODE RENSTRA OPD	REALISASI CAPAIAN RENJA OPD TAHUN 2024	PRAKIRAAN CAPAIAN TARGET RENJA OPD TAHUN 2025	CAPAIAN KINERJA DAN KERANGKA PENDANAAN						KELOMPOK SASARAN	PRAKIRAAN MAJU RENCANA TAHUN 2027		PERANGKAT DAERAH PENANGGUNG JAWAB
							TARGET 2026	PAGU INDIKATIF (Rp)	LOKASI	SUMBER DANA	PRIORITAS			TARGET	PAGU INDIKATIF (Rp)	
											NASIONAL	DAERAH				
1	2	3	4	5	6	7	8	9	10	11	12	13	14	15	16	17
			Jumlah Dokumen Perubahan RKA-SKPD dan Laporan Hasil Koordinasi Penyusunan Dokumen Perubahan RKA-SKPD				1 Dokumen	0,00	Kab. Pati, Pati, Pati Kidul	DANA ALOKASI UMUM (DAU)	Memperkuat pembangunan sumber daya manusia (SDM), sains, teknologi, pendidikan, kesehatan, prestasi olahraga, kesetaraan gender, serta penguatan peran perempuan, pemuda (generasi milenial dan generasi Z), dan penyandang disabilitas.	Penguatan Landasan Pembentukan Sumber Daya Manusia Berdaya Saing Dan Berkarakter Penurunan Kemiskinan dengan menekankan pada peningkatan keberdayaan masyarakat	Pemerintah Daerah Kab. Pati		4.000.000,00	DINAS TENAGA KERJA
	2.07.01.2.01.0006	Koordinasi dan Penyusunan Laporan Capaian Kinerja dan Ikhtisar Realisasi Kinerja SKPD														
			Jumlah Laporan Capaian Kinerja dan Ikhtisar Realisasi Kinerja SKPD dan Laporan Hasil Koordinasi Penyusunan Laporan Capaian Kinerja dan Ikhtisar Realisasi Kinerja SKPD				1 Laporan	1.275.000,00	Kab. Pati, Pati, Pati Kidul	RETRIBUSI DAERAH - LRA, DANA ALOKASI UMUM (DAU)	Memperkuat pembangunan sumber daya manusia (SDM), sains, teknologi, pendidikan, kesehatan, prestasi olahraga, kesetaraan gender, serta penguatan peran perempuan, pemuda (generasi milenial dan generasi Z), dan penyandang disabilitas.	Penguatan Landasan Pembentukan Sumber Daya Manusia Berdaya Saing Dan Berkarakter Penurunan Kemiskinan dengan menekankan pada peningkatan keberdayaan masyarakat	Pemerintah Daerah Kab. Pati		5.000.000,00	DINAS TENAGA KERJA
	2.07.01.2.01.0007	Evaluasi Kinerja Perangkat Daerah														

NO	KODE	URUSAN / BIDANG URUSAN / PROGRAM / OUTCOME / KEGIATAN / SUB KEGIATAN	INDIKATOR PROGRAM / KEGIATAN / SUB KEGIATAN	TARGET AKHIR PERIODE RENSTRA OPD	REALISASI CAPAIAN RENJA OPD TAHUN 2024	PRAKIRAAN CAPAIAN TARGET RENJA OPD TAHUN 2025	CAPAIAN KINERJA DAN KERANGKA PENDANAAN						KELOMPOK SASARAN	PRAKIRAAN MAJU RENCANA TAHUN 2027		PERANGKAT DAERAH PENANGGUNG JAWAB
							TARGET 2026	PAGU INDIKATIF (Rp)	LOKASI	SUMBER DANA	PRIORITAS			TARGET	PAGU INDIKATIF (Rp)	
											NASIONAL	DAERAH				
1	2	3	4	5	6	7	8	9	10	11	12	13	14	15	16	17
			Jumlah Laporan Evaluasi Kinerja Perangkat Daerah				8 Laporan	6.478.000,00	Kab. Pati, Pati, Pati Kidul	RETRIBUSI DAERAH - LRA, DANA ALOKASI UMUM (DAU)	Memperkuat pembangunan sumber daya manusia (SDM), sains, teknologi, pendidikan, kesehatan, prestasi olahraga, kesetaraan gender, serta penguatan peran perempuan, pemuda (generasi milenial dan generasi Z), dan penyandang disabilitas.	Penguatan Landasan Pembentukan Sumber Daya Manusia Berdaya Saing Dan Berkarakter Penurunan Kemiskinan dengan menekankan pada peningkatan keberdayaan masyarakat	Pemerintah Daerah Kab. Pati		18.000.000,00	DINAS TENAGA KERJA
	2.07.01.2.01.0009	Pelaksanaan Pengumpulan Data Statistik Sektoral Daerah														
			Jumlah Data Statistik Sektoral Daerah yang Telah Dikumpulkan dan Diperiksa Lingkup Perangkat Daerah				4 Data	0,00	Kab. Pati, Pati, Pati Kidul	DANA ALOKASI UMUM (DAU)	Memperkuat pembangunan sumber daya manusia (SDM), sains, teknologi, pendidikan, kesehatan, prestasi olahraga, kesetaraan gender, serta penguatan peran perempuan, pemuda (generasi milenial dan generasi Z), dan penyandang disabilitas.	Penguatan Landasan Pembentukan Sumber Daya Manusia Berdaya Saing Dan Berkarakter Penurunan Kemiskinan dengan menekankan pada peningkatan keberdayaan masyarakat	Pemerintah Daerah Kab. Pati		15.000.000,00	DINAS TENAGA KERJA

NO	KODE	URUSAN / BIDANG URUSAN / PROGRAM / OUTCOME / KEGIATAN / SUB KEGIATAN	INDIKATOR PROGRAM / KEGIATAN / SUB KEGIATAN	TARGET AKHIR PERIODE RENSTRA OPD	REALISASI CAPAIAN RENJA OPD TAHUN 2024	PRAKIRAAN CAPAIAN TARGET RENJA OPD TAHUN 2025	CAPAIAN KINERJA DAN KERANGKA PENDANAAN						KELOMPOK SASARAN	PRAKIRAAN MAJU RENCANA TAHUN 2027		PERANGKAT DAERAH PENANGGUNG JAWAB
							TARGET 2026	PAGU INDIKATIF (Rp)	LOKASI	SUMBER DANA	PRIORITAS			TARGET	PAGU INDIKATIF (Rp)	
											NASIONAL	DAERAH				
1	2	3	4	5	6	7	8	9	10	11	12	13	14	15	16	17
	2.07.01.2.02	Administrasi Keuangan Perangkat Daerah	*Jumlah dokumen administrasi keuangan*	-			32 Dokumen	4.796.139.000,00			Memperkuat pembangunan sumber daya manusia (SDM), sains, teknologi, pendidikan, kesehatan, prestasi olahraga, kesetaraan gender, serta penguatan peran perempuan, pemuda (generasi milenial dan generasi Z), dan penyandang disabilitas.	Penguatan Landasan Pembentukan Sumber Daya Manusia Berdaya Saing Dan Berkarakter Penurunan Kemiskinan dengan menekankan pada peningkatan keberdayaan masyarakat	Pemerintah Daerah Kab. Pati Disnaker Kab. Pati	-	5.079.000.000,00	DINAS TENAGA KERJA
	2.07.01.2.02.0001	Penyediaan Gaji dan Tunjangan ASN														
			Jumlah Orang yang Menerima Gaji dan Tunjangan ASN				50 Orang/bulan	4.682.882.000,00	Kab. Pati, Pati, Pati Kidul	DANA ALOKASI UMUM (DAU)	Memperkuat pembangunan sumber daya manusia (SDM), sains, teknologi, pendidikan, kesehatan, prestasi olahraga, kesetaraan gender, serta penguatan peran perempuan, pemuda (generasi milenial dan generasi Z), dan penyandang disabilitas.	Penguatan Landasan Pembentukan Sumber Daya Manusia Berdaya Saing Dan Berkarakter Penurunan Kemiskinan dengan menekankan pada peningkatan keberdayaan masyarakat	Pemerintah Daerah Kab. Pati Disnaker Kab. Pati		5.000.000.000,00	DINAS TENAGA KERJA
	2.07.01.2.02.0002	Penyediaan Administrasi Pelaksanaan Tugas ASN														

NO	KODE	URUSAN / BIDANG URUSAN / PROGRAM / OUTCOME / KEGIATAN / SUB KEGIATAN	INDIKATOR PROGRAM / KEGIATAN / SUB KEGIATAN	TARGET AKHIR PERIODE RENSTRA OPD	REALISASI CAPAIAN RENJA OPD TAHUN 2024	PRAKIRAAN CAPAIAN TARGET RENJA OPD TAHUN 2025	CAPAIAN KINERJA DAN KERANGKA PENDANAAN						KELOMPOK SASARAN	PRAKIRAAN MAJU RENCANA TAHUN 2027		PERANGKAT DAERAH PENANGGUNG JAWAB
							TARGET 2026	PAGU INDIKATIF (Rp)	LOKASI	SUMBER DANA	PRIORITAS			TARGET	PAGU INDIKATIF (Rp)	
											NASIONAL	DAERAH				
1	2	3	4	5	6	7	8	9	10	11	12	13	14	15	16	17
			Jumlah Dokumen Hasil Penyediaan Administrasi Pelaksanaan Tugas ASN				12 Dokumen	112.440.000,00	Kab. Pati, Pati, Pati Kidul	RETRIBUSI DAERAH - LRA, DANA ALOKASI UMUM (DAU)	Memperkuat pembangunan sumber daya manusia (SDM), sains, teknologi, pendidikan, kesehatan, prestasi olahraga, kesetaraan gender, serta penguatan peran perempuan, pemuda (generasi milenial dan generasi Z), dan penyandang disabilitas.	Penguatan Landasan Pembentukan Sumber Daya Manusia Berdaya Saing Dan Berkarakter Penurunan Kemiskinan dengan menekankan pada peningkatan keberdayaan masyarakat	Pemerintah Daerah Kab. Pati Disnaker Kab. Pati		68.000.000,00	DINAS TENAGA KERJA
	2.07.01.2.02.0005	Koordinasi dan Penyusunan Laporan Keuangan Akhir Tahun SKPD														
			Jumlah Laporan Keuangan Akhir Tahun SKPD dan Laporan Hasil Koordinasi Penyusunan Laporan Keuangan Akhir Tahun SKPD				1 Laporan	0,00	Kab. Pati, Pati, Pati Kidul	DANA ALOKASI UMUM (DAU)	Memperkuat pembangunan sumber daya manusia (SDM), sains, teknologi, pendidikan, kesehatan, prestasi olahraga, kesetaraan gender, serta penguatan peran perempuan, pemuda (generasi milenial dan generasi Z), dan penyandang disabilitas.	Penguatan Landasan Pembentukan Sumber Daya Manusia Berdaya Saing Dan Berkarakter Penurunan Kemiskinan dengan menekankan pada peningkatan keberdayaan masyarakat	Pemerintah Daerah Kab. Pati Disnaker Kab. Pati		3.000.000,00	DINAS TENAGA KERJA
	2.07.01.2.02.0007	Koordinasi dan Penyusunan Laporan Keuangan Bulanan/ Triwulanan/ Semesteran SKPD														

NO	KODE	URUSAN / BIDANG URUSAN / PROGRAM / OUTCOME / KEGIATAN / SUB KEGIATAN	INDIKATOR PROGRAM / KEGIATAN / SUB KEGIATAN	TARGET AKHIR PERIODE RENSTRA OPD	REALISASI CAPAIAN RENJA OPD TAHUN 2024	PRAKIRAAN CAPAIAN TARGET RENJA OPD TAHUN 2025	CAPAIAN KINERJA DAN KERANGKA PENDANAAN						KELOMPOK SASARAN	PRAKIRAAN MAJU RENCANA TAHUN 2027		PERANGKAT DAERAH PENANGGUNG JAWAB
							TARGET 2026	PAGU INDIKATIF (Rp)	LOKASI	SUMBER DANA	PRIORITAS			TARGET	PAGU INDIKATIF (Rp)	
											NASIONAL	DAERAH				
1	2	3	4	5	6	7	8	9	10	11	12	13	14	15	16	17
			Jumlah Laporan Keuangan Bulanan/ Triwulanan/ Semesteran SKPD dan Laporan Koordinasi Penyusunan Laporan Keuangan Bulanan/Triwulanan/Semesteran SKPD				12 Laporan	817.000,00	Kab. Pati, Pati, Pati Kidul	DANA ALOKASI UMUM (DAU)	Memperkuat pembangunan sumber daya manusia (SDM), sains, teknologi, pendidikan, kesehatan, prestasi olahraga, kesetaraan gender, serta penguatan peran perempuan, pemuda (generasi milenial dan generasi Z), dan penyandang disabilitas.	Penguatan Landasan Pembentukan Sumber Daya Manusia Berdaya Saing Dan Berkarakter Penurunan Kemiskinan dengan menekankan pada peningkatan keberdayaan masyarakat	Pemerintah Daerah Kab. Pati Disnaker Kab. Pati		8.000.000,00	DINAS TENAGA KERJA
	2.07.01.2.03	Administrasi Barang Milik Daerah pada Perangkat Daerah	*Jumlah laporan administrasi barang milik daerah*	-			4 Laporan	17.400.000,00			Memperkuat pembangunan sumber daya manusia (SDM), sains, teknologi, pendidikan, kesehatan, prestasi olahraga, kesetaraan gender, serta penguatan peran perempuan, pemuda (generasi milenial dan generasi Z), dan penyandang disabilitas.	Penguatan Landasan Pembentukan Sumber Daya Manusia Berdaya Saing Dan Berkarakter Penurunan Kemiskinan dengan menekankan pada peningkatan keberdayaan masyarakat	Pemerintah Daerah Kab. Pati Disnaker Kab. Pati	-	40.000.000,00	DINAS TENAGA KERJA
	2.07.01.2.03.0006	Penatausahaan Barang Milik Daerah pada SKPD														

NO	KODE	URUSAN / BIDANG URUSAN / PROGRAM / OUTCOME / KEGIATAN / SUB KEGIATAN	INDIKATOR PROGRAM / KEGIATAN / SUB KEGIATAN	TARGET AKHIR PERIODE RENSTRA OPD	REALISASI CAPAIAN RENJA OPD TAHUN 2024	PRAKIRAAN CAPAIAN TARGET RENJA OPD TAHUN 2025	CAPAIAN KINERJA DAN KERANGKA PENDANAAN						KELOMPOK SASARAN	PRAKIRAAN MAJU RENCANA TAHUN 2027		PERANGKAT DAERAH PENANGGUNG JAWAB
							TARGET 2026	PAGU INDIKATIF (Rp)	LOKASI	SUMBER DANA	PRIORITAS			TARGET	PAGU INDIKATIF (Rp)	
											NASIONAL	DAERAH				
1	2	3	4	5	6	7	8	9	10	11	12	13	14	15	16	17
			Jumlah Laporan Penatausahaan Barang Milik Daerah pada SKPD				4 Laporan	17.400.000,00	Kab. Pati, Pati, Pati Kidul	RETRIBUSI DAERAH - LRA	Memperkuat pembangunan sumber daya manusia (SDM), sains, teknologi, pendidikan, kesehatan, prestasi olahraga, kesetaraan gender, serta penguatan peran perempuan, pemuda (generasi milenial dan generasi Z), dan penyandang disabilitas.	Penguatan Landasan Pembentukan Sumber Daya Manusia Berdaya Saing Dan Berkarakter Penurunan Kemiskinan dengan menekankan pada peningkatan keberdayaan masyarakat	Pemerintah Daerah Kab. Pati Disnaker Kab. Pati		40.000.000,00	DINAS TENAGA KERJA
	2.07.01.2.05	Administrasi Kepegawaian Perangkat Daerah	*Jumlah layanan administrasi kepegawaian perangkat daerah*	-			2 Jenis Layanan	50.000.000,00			Memperkuat pembangunan sumber daya manusia (SDM), sains, teknologi, pendidikan, kesehatan, prestasi olahraga, kesetaraan gender, serta penguatan peran perempuan, pemuda (generasi milenial dan generasi Z), dan penyandang disabilitas.	Penguatan Landasan Pembentukan Sumber Daya Manusia Berdaya Saing Dan Berkarakter Penurunan Kemiskinan dengan menekankan pada peningkatan keberdayaan masyarakat	Pemerintah Daerah Kab. Pati Disnaker Kab. Pati	-	100.000.000,00	DINAS TENAGA KERJA
	2.07.01.2.05.0002	Pengadaan Pakaian Dinas beserta Atribut Kelengkapannya														

NO	KODE	URUSAN / BIDANG URUSAN / PROGRAM / OUTCOME / KEGIATAN / SUB KEGIATAN	INDIKATOR PROGRAM / KEGIATAN / SUB KEGIATAN	TARGET AKHIR PERIODE RENSTRA OPD	REALISASI CAPAIAN RENJA OPD TAHUN 2024	PRAKIRAAN CAPAIAN TARGET RENJA OPD TAHUN 2025	CAPAIAN KINERJA DAN KERANGKA PENDANAAN						KELOMPOK SASARAN	PRAKIRAAN MAJU RENCANA TAHUN 2027		PERANGKAT DAERAH PENANGGUNG JAWAB
							TARGET 2026	PAGU INDIKATIF (Rp)	LOKASI	SUMBER DANA	PRIORITAS			TARGET	PAGU INDIKATIF (Rp)	
											NASIONAL	DAERAH				
1	2	3	4	5	6	7	8	9	10	11	12	13	14	15	16	17
			Jumlah Paket Pakaian Dinas beserta Atribut Kelengkapan				60 Paket	0,00	Kab. Pati, Pati, Pati Kidul	DANA ALOKASI UMUM (DAU)	Memperkuat pembangunan sumber daya manusia (SDM), sains, teknologi, pendidikan, kesehatan, prestasi olahraga, kesetaraan gender, serta penguatan peran perempuan, pemuda (generasi milenial dan generasi Z), dan penyandang disabilitas.	Penguatan Landasan Pembentukan Sumber Daya Manusia Berdaya Saing Dan Berkarakter Penurunan Kemiskinan dengan menekankan pada peningkatan keberdayaan masyarakat	Pemerintah Daerah Kab. Pati Disnaker Kab. Pati		30.000.000,00	DINAS TENAGA KERJA
	2.07.01.2.05.0011	Bimbingan Teknis Implementasi Peraturan Perundang-Undangan														
			Jumlah Orang yang Mengikuti Bimbingan Teknis Implementasi Peraturan Perundang-Undangan				60 Orang	50.000.000,00	Kab. Pati, Pati, Pati Kidul	DANA ALOKASI UMUM (DAU)	Memperkuat pembangunan sumber daya manusia (SDM), sains, teknologi, pendidikan, kesehatan, prestasi olahraga, kesetaraan gender, serta penguatan peran perempuan, pemuda (generasi milenial dan generasi Z), dan penyandang disabilitas.	Penguatan Landasan Pembentukan Sumber Daya Manusia Berdaya Saing Dan Berkarakter Penurunan Kemiskinan dengan menekankan pada peningkatan keberdayaan masyarakat	Pemerintah Daerah Kab. Pati Disnaker Kab. Pati		70.000.000,00	DINAS TENAGA KERJA

NO	KODE	URUSAN / BIDANG URUSAN / PROGRAM / OUTCOME / KEGIATAN / SUB KEGIATAN	INDIKATOR PROGRAM / KEGIATAN / SUB KEGIATAN	TARGET AKHIR PERIODE RENSTRA OPD	REALISASI CAPAIAN RENJA OPD TAHUN 2024	PRAKIRAAN CAPAIAN TARGET RENJA OPD TAHUN 2025	CAPAIAN KINERJA DAN KERANGKA PENDANAAN						KELOMPOK SASARAN	PRAKIRAAN MAJU RENCANA TAHUN 2027		PERANGKAT DAERAH PENANGGUNG JAWAB
							TARGET 2026	PAGU INDIKATIF (Rp)	LOKASI	SUMBER DANA	PRIORITAS			TARGET	PAGU INDIKATIF (Rp)	
											NASIONAL	DAERAH				
1	2	3	4	5	6	7	8	9	10	11	12	13	14	15	16	17
	2.07.01.2.06	Administrasi Umum Perangkat Daerah	*Jumlah pendukung adminstrasi umum perangkat daerah*	-			7 Jenis Layanan	139.017.000,00			Memperkuat pembangunan sumber daya manusia (SDM), sains, teknologi, pendidikan, kesehatan, prestasi olahraga, kesetaraan gender, serta penguatan peran perempuan, pemuda (generasi milenial dan generasi Z), dan penyandang disabilitas.	Penguatan Landasan Pembentukan Sumber Daya Manusia Berdaya Saing Dan Berkarakter Penurunan Kemiskinan dengan menekankan pada peningkatan keberdayaan masyarakat	Pemerintah Daerah Kab. Pati Disnaker Kab. Pati	-	256.000.000,00	DINAS TENAGA KERJA
	2.07.01.2.06.0001	Penyediaan Komponen Instalasi Listrik/Penerangan Bangunan Kantor														
			Jumlah Paket Komponen Instalasi Listrik/Penerangan Bangunan Kantor yang Disediakan				1 Paket	1.000.500,00	Kab. Pati, Pati, Pati Kidul	DANA ALOKASI UMUM (DAU)	Memperkuat pembangunan sumber daya manusia (SDM), sains, teknologi, pendidikan, kesehatan, prestasi olahraga, kesetaraan gender, serta penguatan peran perempuan, pemuda (generasi milenial dan generasi Z), dan penyandang disabilitas.	Penguatan Landasan Pembentukan Sumber Daya Manusia Berdaya Saing Dan Berkarakter Penurunan Kemiskinan dengan menekankan pada peningkatan keberdayaan masyarakat	Pemerintah Daerah Kab. Pati Disnaker Kab. Pati		7.000.000,00	DINAS TENAGA KERJA
	2.07.01.2.06.0004	Penyediaan Bahan Logistik Kantor														

NO	KODE	URUSAN / BIDANG URUSAN / PROGRAM / OUTCOME / KEGIATAN / SUB KEGIATAN	INDIKATOR PROGRAM / KEGIATAN / SUB KEGIATAN	TARGET AKHIR PERIODE RENSTRA OPD	REALISASI CAPAIAN RENJA OPD TAHUN 2024	PRAKIRAAN CAPAIAN TARGET RENJA OPD TAHUN 2025	CAPAIAN KINERJA DAN KERANGKA PENDANAAN						KELOMPOK SASARAN	PRAKIRAAN MAJU RENCANA TAHUN 2027		PERANGKAT DAERAH PENANGGUNG JAWAB
							TARGET 2026	PAGU INDIKATIF (Rp)	LOKASI	SUMBER DANA	PRIORITAS			TARGET	PAGU INDIKATIF (Rp)	
											NASIONAL	DAERAH				
1	2	3	4	5	6	7	8	9	10	11	12	13	14	15	16	17
			Jumlah Paket Bahan Logistik Kantor yang Disediakan				1 Paket	107.040.500,00	Kab. Pati, Pati, Pati Kidul	RETRIBUSI DAERAH - LRA, HASIL PENGELOLAAN KEKAYAAN DAERAH YANG DIPISAHKAN	Memperkuat pembangunan sumber daya manusia (SDM), sains, teknologi, pendidikan, kesehatan, prestasi olahraga, kesetaraan gender, serta penguatan peran perempuan, pemuda (generasi milenial dan generasi Z), dan penyandang disabilitas.	Penguatan Landasan Pembentukan Sumber Daya Manusia Berdaya Saing Dan Berkarakter Penurunan Kemiskinan dengan menekankan pada peningkatan keberdayaan masyarakat	Pemerintah Daerah Kab. Pati Disnaker Kab. Pati		125.000.000,00	DINAS TENAGA KERJA
	2.07.01.2.06.0005	Penyediaan Barang Cetakan dan Penggandaan														
			Jumlah Paket Barang Cetakan dan Penggandaan yang Disediakan				1 Paket	1.998.000,00	Kab. Pati, Pati, Pati Kidul	DANA ALOKASI UMUM (DAU)	Memperkuat pembangunan sumber daya manusia (SDM), sains, teknologi, pendidikan, kesehatan, prestasi olahraga, kesetaraan gender, serta penguatan peran perempuan, pemuda (generasi milenial dan generasi Z), dan penyandang disabilitas.	Penguatan Landasan Pembentukan Sumber Daya Manusia Berdaya Saing Dan Berkarakter Penurunan Kemiskinan dengan menekankan pada peningkatan keberdayaan masyarakat	Pemerintah Daerah Kab. Pati Disnaker Kab. Pati		13.000.000,00	DINAS TENAGA KERJA
	2.07.01.2.06.0006	Penyediaan Bahan Bacaan dan Peraturan Perundang-undangan														

NO	KODE	URUSAN / BIDANG URUSAN / PROGRAM / OUTCOME / KEGIATAN / SUB KEGIATAN	INDIKATOR PROGRAM / KEGIATAN / SUB KEGIATAN	TARGET AKHIR PERIODE RENSTRA OPD	REALISASI CAPAIAN RENJA OPD TAHUN 2024	PRAKIRAAN CAPAIAN TARGET RENJA OPD TAHUN 2025	CAPAIAN KINERJA DAN KERANGKA PENDANAAN						KELOMPOK SASARAN	PRAKIRAAN MAJU RENCANA TAHUN 2027		PERANGKAT DAERAH PENANGGUNG JAWAB
							TARGET 2026	PAGU INDIKATIF (Rp)	LOKASI	SUMBER DANA	PRIORITAS			TARGET	PAGU INDIKATIF (Rp)	
											NASIONAL	DAERAH				
1	2	3	4	5	6	7	8	9	10	11	12	13	14	15	16	17
			Jumlah Dokumen Bahan Bacaan dan Peraturan Perundang-Undangan yang Disediakan				24 Dokumen	0,00	Kab. Pati, Pati, Pati Kidul	DANA ALOKASI UMUM (DAU)	Memperkuat pembangunan sumber daya manusia (SDM), sains, teknologi, pendidikan, kesehatan, prestasi olahraga, kesetaraan gender, serta penguatan peran perempuan, pemuda (generasi milenial dan generasi Z), dan penyandang disabilitas.	Penguatan Landasan Pembentukan Sumber Daya Manusia Berdaya Saing Dan Berkarakter Penurunan Kemiskinan dengan menekankan pada peningkatan keberdayaan masyarakat	Pemerintah Daerah Kab. Pati Disnaker Kab. Pati		4.000.000,00	DINAS TENAGA KERJA
	2.07.01.2.06.0008	Fasilitasi Kunjungan Tamu														
			Jumlah Laporan Fasilitasi Kunjungan Tamu				25 Laporan	0,00	Kab. Pati, Pati, Pati Kidul	DANA ALOKASI UMUM (DAU)	Memperkuat pembangunan sumber daya manusia (SDM), sains, teknologi, pendidikan, kesehatan, prestasi olahraga, kesetaraan gender, serta penguatan peran perempuan, pemuda (generasi milenial dan generasi Z), dan penyandang disabilitas.	Penguatan Landasan Pembentukan Sumber Daya Manusia Berdaya Saing Dan Berkarakter Penurunan Kemiskinan dengan menekankan pada peningkatan keberdayaan masyarakat	Pemerintah Daerah Kab. Pati Disnaker Kab. Pati		4.000.000,00	DINAS TENAGA KERJA
	2.07.01.2.06.0009	Penyelenggaraan Rapat Koordinasi dan Konsultasi SKPD														

NO	KODE	URUSAN / BIDANG URUSAN / PROGRAM / OUTCOME / KEGIATAN / SUB KEGIATAN	INDIKATOR PROGRAM / KEGIATAN / SUB KEGIATAN	TARGET AKHIR PERIODE RENSTRA OPD	REALISASI CAPAIAN RENJA OPD TAHUN 2024	PRAKIRAAN CAPAIAN TARGET RENJA OPD TAHUN 2025	CAPAIAN KINERJA DAN KERANGKA PENDANAAN						KELOMPOK SASARAN	PRAKIRAAN MAJU RENCANA TAHUN 2027		PERANGKAT DAERAH PENANGGUNG JAWAB
							TARGET 2026	PAGU INDIKATIF (Rp)	LOKASI	SUMBER DANA	PRIORITAS			TARGET	PAGU INDIKATIF (Rp)	
											NASIONAL	DAERAH				
1	2	3	4	5	6	7	8	9	10	11	12	13	14	15	16	17
			Jumlah Laporan Penyelenggaraan Rapat Koordinasi dan Konsultasi SKPD				560 Laporan	28.978.000,00	Kab. Pati, Pati, Pati Kidul	RETRIBUSI DAERAH - LRA, HASIL PENGELOLAAN KEKAYAAN DAERAH YANG DIPISAHKAN	Memperkuat pembangunan sumber daya manusia (SDM), sains, teknologi, pendidikan, kesehatan, prestasi olahraga, kesetaraan gender, serta penguatan peran perempuan, pemuda (generasi milenial dan generasi Z), dan penyandang disabilitas.	Penguatan Landasan Pembentukan Sumber Daya Manusia Berdaya Saing Dan Berkarakter Penurunan Kemiskinan dengan menekankan pada peningkatan keberdayaan masyarakat	Pemerintah Daerah Kab. Pati Disnaker Kab. Pati		100.000.000,00	DINAS TENAGA KERJA
	2.07.01.2.06.0010	Penatausahaan Arsip Dinamis pada SKPD														
			Jumlah Dokumen Penatausahaan Arsip Dinamis pada SKPD				20 Dokumen	0,00	Kab. Pati, Pati, Pati Kidul	DANA ALOKASI UMUM (DAU)	Memperkuat pembangunan sumber daya manusia (SDM), sains, teknologi, pendidikan, kesehatan, prestasi olahraga, kesetaraan gender, serta penguatan peran perempuan, pemuda (generasi milenial dan generasi Z), dan penyandang disabilitas.	Penguatan Landasan Pembentukan Sumber Daya Manusia Berdaya Saing Dan Berkarakter Penurunan Kemiskinan dengan menekankan pada peningkatan keberdayaan masyarakat	Pemerintah Daerah Kab. Pati Disnaker Kab. Pati		3.000.000,00	DINAS TENAGA KERJA

NO	KODE	URUSAN / BIDANG URUSAN / PROGRAM / OUTCOME / KEGIATAN / SUB KEGIATAN	INDIKATOR PROGRAM / KEGIATAN / SUB KEGIATAN	TARGET AKHIR PERIODE RENSTRA OPD	REALISASI CAPAIAN RENJA OPD TAHUN 2024	PRAKIRAAN CAPAIAN TARGET RENJA OPD TAHUN 2025	CAPAIAN KINERJA DAN KERANGKA PENDANAAN						KELOMPOK SASARAN	PRAKIRAAN MAJU RENCANA TAHUN 2027		PERANGKAT DAERAH PENANGGUNG JAWAB
							TARGET 2026	PAGU INDIKATIF (Rp)	LOKASI	SUMBER DANA	PRIORITAS			TARGET	PAGU INDIKATIF (Rp)	
											NASIONAL	DAERAH				
1	2	3	4	5	6	7	8	9	10	11	12	13	14	15	16	17
	2.07.01.2.07	Pengadaan Barang Milik Daerah Penunjang Urusan Pemerintah Daerah	*Jumlah Pengadaan Barang Milik Daerah Penunjang Urusan Pemerintah Daerah*	-			7 Paket	3.000.000,00			Memperkuat pembangunan sumber daya manusia (SDM), sains, teknologi, pendidikan, kesehatan, prestasi olahraga, kesetaraan gender, serta penguatan peran perempuan, pemuda (generasi milenial dan generasi Z), dan penyandang disabilitas.	Penguatan Landasan Pembentukan Sumber Daya Manusia Berdaya Saing Dan Berkarakter Penurunan Kemiskinan dengan menekankan pada peningkatan keberdayaan masyarakat	Pemerintah Daerah Kab. Pati Disnaker Kab. Pati	-	100.000.000,00	DINAS TENAGA KERJA
	2.07.01.2.07.0006	Pengadaan Peralatan dan Mesin Lainnya														
			Jumlah Unit Peralatan dan Mesin Lainnya yang Disediakan				7 Unit	3.000.000,00	Kab. Pati, Pati, Pati Kidul	RETRIBUSI DAERAH - LRA	Memperkuat pembangunan sumber daya manusia (SDM), sains, teknologi, pendidikan, kesehatan, prestasi olahraga, kesetaraan gender, serta penguatan peran perempuan, pemuda (generasi milenial dan generasi Z), dan penyandang disabilitas.	Penguatan Landasan Pembentukan Sumber Daya Manusia Berdaya Saing Dan Berkarakter Penurunan Kemiskinan dengan menekankan pada peningkatan keberdayaan masyarakat	Pemerintah Daerah Kab. Pati Disnaker Kab. Pati		100.000.000,00	DINAS TENAGA KERJA

NO	KODE	URUSAN / BIDANG URUSAN / PROGRAM / OUTCOME / KEGIATAN / SUB KEGIATAN	INDIKATOR PROGRAM / KEGIATAN / SUB KEGIATAN	TARGET AKHIR PERIODE RENSTRA OPD	REALISASI CAPAIAN RENJA OPD TAHUN 2024	PRAKIRAAN CAPAIAN TARGET RENJA OPD TAHUN 2025	CAPAIAN KINERJA DAN KERANGKA PENDANAAN						KELOMPOK SASARAN	PRAKIRAAN MAJU RENCANA TAHUN 2027		PERANGKAT DAERAH PENANGGUNG JAWAB
							TARGET 2026	PAGU INDIKATIF (Rp)	LOKASI	SUMBER DANA	PRIORITAS			TARGET	PAGU INDIKATIF (Rp)	
											NASIONAL	DAERAH				
1	2	3	4	5	6	7	8	9	10	11	12	13	14	15	16	17
	2.07.01.2.08	Penyediaan Jasa Penunjang Urusan Pemerintahan Daerah	*Jumlah jasa penunjang urusan pemerintahan daerah*	-			7 Jenis Layanan	661.390.000,00			Memperkuat pembangunan sumber daya manusia (SDM), sains, teknologi, pendidikan, kesehatan, prestasi olahraga, kesetaraan gender, serta penguatan peran perempuan, pemuda (generasi milenial dan generasi Z), dan penyandang disabilitas.	Penguatan Landasan Pembentukan Sumber Daya Manusia Berdaya Saing Dan Berkarakter Penurunan Kemiskinan dengan menekankan pada peningkatan keberdayaan masyarakat	Pemerintah Daerah Kab. Pati Disnaker Kab. Pati	-	678.230.000,00	DINAS TENAGA KERJA
	2.07.01.2.08.0001	Penyediaan Jasa Surat Menyurat														
			Jumlah Laporan Penyediaan Jasa Surat Menyurat				50 Laporan	0,00	Kab. Pati, Pati, Pati Kidul	DANA ALOKASI UMUM (DAU)	Memperkuat pembangunan sumber daya manusia (SDM), sains, teknologi, pendidikan, kesehatan, prestasi olahraga, kesetaraan gender, serta penguatan peran perempuan, pemuda (generasi milenial dan generasi Z), dan penyandang disabilitas.	Penguatan Landasan Pembentukan Sumber Daya Manusia Berdaya Saing Dan Berkarakter Penurunan Kemiskinan dengan menekankan pada peningkatan keberdayaan masyarakat	Pemerintah Daerah Kab. Pati Disnaker Kab. Pati		1.500.000,00	DINAS TENAGA KERJA
	2.07.01.2.08.0002	Penyediaan Jasa Komunikasi, Sumber Daya Air dan Listrik														

NO	KODE	URUSAN / BIDANG URUSAN / PROGRAM / OUTCOME / KEGIATAN / SUB KEGIATAN	INDIKATOR PROGRAM / KEGIATAN / SUB KEGIATAN	TARGET AKHIR PERIODE RENSTRA OPD	REALISASI CAPAIAN RENJA OPD TAHUN 2024	PRAKIRAAN CAPAIAN TARGET RENJA OPD TAHUN 2025	CAPAIAN KINERJA DAN KERANGKA PENDANAAN						KELOMPOK SASARAN	PRAKIRAAN MAJU RENCANA TAHUN 2027		PERANGKAT DAERAH PENANGGUNG JAWAB
							TARGET 2026	PAGU INDIKATIF (Rp)	LOKASI	SUMBER DANA	PRIORITAS			TARGET	PAGU INDIKATIF (Rp)	
											NASIONAL	DAERAH				
1	2	3	4	5	6	7	8	9	10	11	12	13	14	15	16	17
			Jumlah Laporan Penyediaan Jasa Komunikasi, Sumber Daya Air dan Listrik yang Disediakan				12 Laporan	212.400.000,00	Kab. Pati, Pati, Pati Kidul	RETRIBUSI DAERAH - LRA	Memperkuat pembangunan sumber daya manusia (SDM), sains, teknologi, pendidikan, kesehatan, prestasi olahraga, kesetaraan gender, serta penguatan peran perempuan, pemuda (generasi milenial dan generasi Z), dan penyandang disabilitas.	Penguatan Landasan Pembentukan Sumber Daya Manusia Berdaya Saing Dan Berkarakter Penurunan Kemiskinan dengan menekankan pada peningkatan keberdayaan masyarakat	Pemerintah Daerah Kab. Pati Disnaker Kab. Pati		220.000.000,00	DINAS TENAGA KERJA
	2.07.01.2.08.0004	Penyediaan Jasa Pelayanan Umum Kantor														
			Jumlah Laporan Penyediaan Jasa Pelayanan Umum Kantor yang Disediakan				12 Laporan	448.990.000,00	Kab. Pati, Pati, Pati Kidul	HASIL PENGELOLAAN KEKAYAAN DAERAH YANG DIPISAHKAN	Memperkuat pembangunan sumber daya manusia (SDM), sains, teknologi, pendidikan, kesehatan, prestasi olahraga, kesetaraan gender, serta penguatan peran perempuan, pemuda (generasi milenial dan generasi Z), dan penyandang disabilitas.	Penguatan Landasan Pembentukan Sumber Daya Manusia Berdaya Saing Dan Berkarakter Penurunan Kemiskinan dengan menekankan pada peningkatan keberdayaan masyarakat	Pemerintah Daerah Kab. Pati Disnaker Kab. Pati		456.730.000,00	DINAS TENAGA KERJA

NO	KODE	URUSAN / BIDANG URUSAN / PROGRAM / OUTCOME / KEGIATAN / SUB KEGIATAN	INDIKATOR PROGRAM / KEGIATAN / SUB KEGIATAN	TARGET AKHIR PERIODE RENSTRA OPD	REALISASI CAPAIAN RENJA OPD TAHUN 2024	PRAKIRAAN CAPAIAN TARGET RENJA OPD TAHUN 2025	CAPAIAN KINERJA DAN KERANGKA PENDANAAN						KELOMPOK SASARAN	PRAKIRAAN MAJU RENCANA TAHUN 2027		PERANGKAT DAERAH PENANGGUNG JAWAB
							TARGET 2026	PAGU INDIKATIF (Rp)	LOKASI	SUMBER DANA	PRIORITAS			TARGET	PAGU INDIKATIF (Rp)	
											NASIONAL	DAERAH				
1	2	3	4	5	6	7	8	9	10	11	12	13	14	15	16	17
	2.07.01.2.09	Pemeliharaan Barang Milik Daerah Penunjang Urusan Pemerintahan Daerah	*Jumlah paket Pemeliharaan Barang Milik Daerah Penunjang Urusan Pemerintahan Daerah*	-			3 Paket	161.910.000,00			Memperkuat pembangunan sumber daya manusia (SDM), sains, teknologi, pendidikan, kesehatan, prestasi olahraga, kesetaraan gender, serta penguatan peran perempuan, pemuda (generasi milenial dan generasi Z), dan penyandang disabilitas.	Penguatan Landasan Pembentukan Sumber Daya Manusia Berdaya Saing Dan Berkarakter Penurunan Kemiskinan dengan menekankan pada peningkatan keberdayaan masyarakat	Pemerintah Daerah Kab. Pati Disnaker Kab. Pati	-	255.000.000,00	DINAS TENAGA KERJA
	2.07.01.2.09.0002	Penyediaan Jasa Pemeliharaan, Biaya Pemeliharaan, Pajak dan Perizinan Kendaraan Dinas Operasional atau Lapangan														
			Jumlah Kendaraan Dinas Operasional atau Lapangan yang Dipelihara dan dibayarkan Pajak dan Perizinannya				34 Unit	53.690.000,00	Kab. Pati, Pati, Pati Kidul	HASIL PENGELOLAAN KEKAYAAN DAERAH YANG DIPISAHKAN	Memperkuat pembangunan sumber daya manusia (SDM), sains, teknologi, pendidikan, kesehatan, prestasi olahraga, kesetaraan gender, serta penguatan peran perempuan, pemuda (generasi milenial dan generasi Z), dan penyandang disabilitas.	Penguatan Landasan Pembentukan Sumber Daya Manusia Berdaya Saing Dan Berkarakter Penurunan Kemiskinan dengan menekankan pada peningkatan keberdayaan masyarakat	Pemerintah Daerah Kab. Pati Disnaker Kab. Pati		100.000.000,00	DINAS TENAGA KERJA
	2.07.01.2.09.0006	Pemeliharaan Peralatan dan Mesin Lainnya														

NO	KODE	URUSAN / BIDANG URUSAN / PROGRAM / OUTCOME / KEGIATAN / SUB KEGIATAN	INDIKATOR PROGRAM / KEGIATAN / SUB KEGIATAN	TARGET AKHIR PERIODE RENSTRA OPD	REALISASI CAPAIAN RENJA OPD TAHUN 2024	PRAKIRAAN CAPAIAN TARGET RENJA OPD TAHUN 2025	CAPAIAN KINERJA DAN KERANGKA PENDANAAN						KELOMPOK SASARAN	PRAKIRAAN MAJU RENCANA TAHUN 2027		PERANGKAT DAERAH PENANGGUNG JAWAB
							TARGET 2026	PAGU INDIKATIF (Rp)	LOKASI	SUMBER DANA	PRIORITAS			TARGET	PAGU INDIKATIF (Rp)	
											NASIONAL	DAERAH				
1	2	3	4	5	6	7	8	9	10	11	12	13	14	15	16	17
			Jumlah Peralatan dan Mesin Lainnya yang Dipelihara				110 Unit	7.600.000,00	Kab. Pati, Semua Kecamatan, Semua Kel/Desa Kab. Pati, Pati, Pati Kidul	RETRIBUSI DAERAH - LRA, DANA ALOKASI UMUM (DAU)	Memperkuat pembangunan sumber daya manusia (SDM), sains, teknologi, pendidikan, kesehatan, prestasi olahraga, kesetaraan gender, serta penguatan peran perempuan, pemuda (generasi milenial dan generasi Z), dan penyandang disabilitas.	Penguatan Landasan Pembentukan Sumber Daya Manusia Berdaya Saing Dan Berkarakter Penurunan Kemiskinan dengan menekankan pada peningkatan keberdayaan masyarakat	Pemerintah Daerah Kab. Pati Disnaker Kab. Pati		55.000.000,00	DINAS TENAGA KERJA
	2.07.01.2.09.0009	Pemeliharaan/Rehabilitasi Gedung Kantor dan Bangunan Lainnya														
			Jumlah Gedung Kantor dan Bangunan Lainnya yang Dipelihara/Direhabilitasi				1 Unit	100.620.000,00	Kab. Pati, Pati, Pati Kidul	HASIL PENGELOLAAN KEKAYAAN DAERAH YANG DIPISAHKAN	Memperkuat pembangunan sumber daya manusia (SDM), sains, teknologi, pendidikan, kesehatan, prestasi olahraga, kesetaraan gender, serta penguatan peran perempuan, pemuda (generasi milenial dan generasi Z), dan penyandang disabilitas.	Penguatan Landasan Pembentukan Sumber Daya Manusia Berdaya Saing Dan Berkarakter Penurunan Kemiskinan dengan menekankan pada peningkatan keberdayaan masyarakat	Pemerintah Daerah Kab. Pati Disnaker Kab. Pati		100.000.000,00	DINAS TENAGA KERJA
2.	**2.07.02**	**PROGRAM PERENCANAAN TENAGA KERJA**					**0,94 Angka**	**8.640.000,00**							**21.000.000,00**	

NO	KODE	URUSAN / BIDANG URUSAN / PROGRAM / OUTCOME / KEGIATAN / SUB KEGIATAN	INDIKATOR PROGRAM / KEGIATAN / SUB KEGIATAN	TARGET AKHIR PERIODE RENSTRA OPD	REALISASI CAPAIAN RENJA OPD TAHUN 2024	PRAKIRAAN CAPAIAN TARGET RENJA OPD TAHUN 2025	CAPAIAN KINERJA DAN KERANGKA PENDANAAN						KELOMPOK SASARAN	PRAKIRAAN MAJU RENCANA TAHUN 2027		PERANGKAT DAERAH PENANGGUNG JAWAB
							TARGET 2026	PAGU INDIKATIF (Rp)	LOKASI	SUMBER DANA	PRIORITAS			TARGET	PAGU INDIKATIF (Rp)	
											NASIONAL	DAERAH				
1	2	3	4	5	6	7	8	9	10	11	12	13	14	15	16	17
	2.07.02.2.01	Penyusunan Rencana Tenaga Kerja (RTK)	*Jumlah RTK yang tersusun*	-			1 Dokumen	8.640.000,00			Memperkuat pembangunan sumber daya manusia (SDM), sains, teknologi, pendidikan, kesehatan, prestasi olahraga, kesetaraan gender, serta penguatan peran perempuan, pemuda (generasi milenial dan generasi Z), dan penyandang disabilitas.	Penguatan Landasan Pembentukan Sumber Daya Manusia Berdaya Saing Dan Berkarakter Penurunan Kemiskinan dengan menekankan pada peningkatan keberdayaan masyarakat	Perusahaan Kab. Pati dan Masyarakat	-	21.000.000,00	DINAS TENAGA KERJA
	2.07.02.2.01.0003	Fasilitasi Penyusunan Rencana Tenaga Kerja Mikro														
			Jumlah SDM Perusahaan yang mampu menyusun RTK Mikro				10 Orang	8.640.000,00	Kab. Pati, Pati, Pati Kidul	RETRIBUSI DAERAH - LRA	Memperkuat pembangunan sumber daya manusia (SDM), sains, teknologi, pendidikan, kesehatan, prestasi olahraga, kesetaraan gender, serta penguatan peran perempuan, pemuda (generasi milenial dan generasi Z), dan penyandang disabilitas.	Penguatan Landasan Pembentukan Sumber Daya Manusia Berdaya Saing Dan Berkarakter Penurunan Kemiskinan dengan menekankan pada peningkatan keberdayaan masyarakat	Perusahaan Kab. Pati dan Masyarakat		21.000.000,00	DINAS TENAGA KERJA
3.	**2.07.03**	**PROGRAM PELATIHAN KERJA DAN PRODUKTIVITAS TENAGA KERJA**					**45 Persen**	**40.437.000,00**							**1.026.000.000,00**	

NO	KODE	URUSAN / BIDANG URUSAN / PROGRAM / OUTCOME / KEGIATAN / SUB KEGIATAN	INDIKATOR PROGRAM / KEGIATAN / SUB KEGIATAN	TARGET AKHIR PERIODE RENSTRA OPD	REALISASI CAPAIAN RENJA OPD TAHUN 2024	PRAKIRAAN CAPAIAN TARGET RENJA OPD TAHUN 2025	CAPAIAN KINERJA DAN KERANGKA PENDANAAN						KELOMPOK SASARAN	PRAKIRAAN MAJU RENCANA TAHUN 2027		PERANGKAT DAERAH PENANGGUNG JAWAB
							TARGET 2026	PAGU INDIKATIF (Rp)	LOKASI	SUMBER DANA	PRIORITAS			TARGET	PAGU INDIKATIF (Rp)	
											NASIONAL	DAERAH				
1	2	3	4	5	6	7	8	9	10	11	12	13	14	15	16	17
	2.07.03.2.01	Pelaksanaan Pelatihan berdasarkan Unit Kompetensi	*Jumlah tenaga kerja yang lulus ujian kompetensi*	-			48 Orang	4.440.000,00			Memperkuat pembangunan sumber daya manusia (SDM), sains, teknologi, pendidikan, kesehatan, prestasi olahraga, kesetaraan gender, serta penguatan peran perempuan, pemuda (generasi milenial dan generasi Z), dan penyandang disabilitas.	Penguatan Landasan Pembentukan Sumber Daya Manusia Berdaya Saing Dan Berkarakter Penurunan Kemiskinan dengan menekankan pada peningkatan keberdayaan masyarakat	Masyarakat dan Pencari Kerja Kab. Pati	-	930.000.000,00	DINAS TENAGA KERJA
	2.07.03.2.01.0001	Proses Pelaksanaan Pendidikan dan Pelatihan Keterampilan bagi Pencari Kerja berdasarkan Klaster Kompetensi														
			Jumlah Tenaga Kerja yang Mendapat Pelatihan Berbasis Kompetensi pada Tahun n				320 Orang	4.440.000,00	Kab. Pati, Semua Kecamatan, Semua Kel/Desa Kab. Pati, Tayu, Pondowan	RETRIBUSI DAERAH - LRA, HASIL PENGELOLAAN KEKAYAAN DAERAH YANG DIPISAHKAN, SISA LEBIH PERHITUNGAN ANGGARAN TAHUN SEBELUMNYA, DBH CUKAI HASIL TEMBAKAU (CHT)	Memperkuat pembangunan sumber daya manusia (SDM), sains, teknologi, pendidikan, kesehatan, prestasi olahraga, kesetaraan gender, serta penguatan peran perempuan, pemuda (generasi milenial dan generasi Z), dan penyandang disabilitas.	Penguatan Landasan Pembentukan Sumber Daya Manusia Berdaya Saing Dan Berkarakter Penurunan Kemiskinan dengan menekankan pada peningkatan keberdayaan masyarakat	Masyarakat dan Pencari Kerja Kab. Pati		930.000.000,00	DINAS TENAGA KERJA

NO	KODE	URUSAN / BIDANG URUSAN / PROGRAM / OUTCOME / KEGIATAN / SUB KEGIATAN	INDIKATOR PROGRAM / KEGIATAN / SUB KEGIATAN	TARGET AKHIR PERIODE RENSTRA OPD	REALISASI CAPAIAN RENJA OPD TAHUN 2024	PRAKIRAAN CAPAIAN TARGET RENJA OPD TAHUN 2025	CAPAIAN KINERJA DAN KERANGKA PENDANAAN						KELOMPOK SASARAN	PRAKIRAAN MAJU RENCANA TAHUN 2027		PERANGKAT DAERAH PENANGGUNG JAWAB
							TARGET 2026	PAGU INDIKATIF (Rp)	LOKASI	SUMBER DANA	PRIORITAS			TARGET	PAGU INDIKATIF (Rp)	
											NASIONAL	DAERAH				
1	2	3	4	5	6	7	8	9	10	11	12	13	14	15	16	17
	2.07.03.2.02	Pembinaan Lembaga Pelatihan Kerja Swasta	*Jumlah tenaga kerja yang lulus ujian kompetensi (LPKS)*	-			110 Orang	13.220.000,00			Memperkuat pembangunan sumber daya manusia (SDM), sains, teknologi, pendidikan, kesehatan, prestasi olahraga, kesetaraan gender, serta penguatan peran perempuan, pemuda (generasi milenial dan generasi Z), dan penyandang disabilitas.	Penguatan Landasan Pembentukan Sumber Daya Manusia Berdaya Saing Dan Berkarakter Penurunan Kemiskinan dengan menekankan pada peningkatan keberdayaan masyarakat	LPKS Kab. Pati	-	40.000.000,00	DINAS TENAGA KERJA
	2.07.03.2.02.0001	Pembinaan Lembaga Pelatihan Kerja Swasta														
			Jumlah Lembaga Pelatihan Kerja Swasta yang Dibina				1 Lembaga	13.220.000,00	Kab. Pati, Pati, Pati Kidul	RETRIBUSI DAERAH - LRA, DANA ALOKASI UMUM (DAU)	Memperkuat pembangunan sumber daya manusia (SDM), sains, teknologi, pendidikan, kesehatan, prestasi olahraga, kesetaraan gender, serta penguatan peran perempuan, pemuda (generasi milenial dan generasi Z), dan penyandang disabilitas.	Penguatan Landasan Pembentukan Sumber Daya Manusia Berdaya Saing Dan Berkarakter Penurunan Kemiskinan dengan menekankan pada peningkatan keberdayaan masyarakat	LPKS Kab. Pati		40.000.000,00	DINAS TENAGA KERJA

NO	KODE	URUSAN / BIDANG URUSAN / PROGRAM / OUTCOME / KEGIATAN / SUB KEGIATAN	INDIKATOR PROGRAM / KEGIATAN / SUB KEGIATAN	TARGET AKHIR PERIODE RENSTRA OPD	REALISASI CAPAIAN RENJA OPD TAHUN 2024	PRAKIRAAN CAPAIAN TARGET RENJA OPD TAHUN 2025	CAPAIAN KINERJA DAN KERANGKA PENDANAAN						KELOMPOK SASARAN	PRAKIRAAN MAJU RENCANA TAHUN 2027		PERANGKAT DAERAH PENANGGUNG JAWAB
							TARGET 2026	PAGU INDIKATIF (Rp)	LOKASI	SUMBER DANA	PRIORITAS			TARGET	PAGU INDIKATIF (Rp)	
											NASIONAL	DAERAH				
1	2	3	4	5	6	7	8	9	10	11	12	13	14	15	16	17
	2.07.03.2.03	Perizinan dan Pendaftaran Lembaga Pelatihan Kerja	*Jumlah lembaga pelatihan kerja swasta yang terakreditasi*	-			1 Lembaga	3.527.000,00			Memperkuat pembangunan sumber daya manusia (SDM), sains, teknologi, pendidikan, kesehatan, prestasi olahraga, kesetaraan gender, serta penguatan peran perempuan, pemuda (generasi milenial dan generasi Z), dan penyandang disabilitas.	Penguatan Landasan Pembentukan Sumber Daya Manusia Berdaya Saing Dan Berkarakter Penurunan Kemiskinan dengan menekankan pada peningkatan keberdayaan masyarakat	LPKS Kab. Pati	-	11.000.000,00	DINAS TENAGA KERJA
	2.07.03.2.03.0001	Penyediaan Sumber Daya Perizinan Lembaga Pelatihan Kerja Secara Terintegrasi														
			Jumlah Sumber Daya Perizinan Lembaga Pelatihan Kerja Secara Terintegrasi				1 Perizinan	3.527.000,00	Kab. Pati, Pati, Pati Kidul	HASIL PENGELOLAAN KEKAYAAN DAERAH YANG DIPISAHKAN	Memperkuat pembangunan sumber daya manusia (SDM), sains, teknologi, pendidikan, kesehatan, prestasi olahraga, kesetaraan gender, serta penguatan peran perempuan, pemuda (generasi milenial dan generasi Z), dan penyandang disabilitas.	Penguatan Landasan Pembentukan Sumber Daya Manusia Berdaya Saing Dan Berkarakter Penurunan Kemiskinan dengan menekankan pada peningkatan keberdayaan masyarakat	LPKS Kab. Pati		11.000.000,00	DINAS TENAGA KERJA

NO	KODE	URUSAN / BIDANG URUSAN / PROGRAM / OUTCOME / KEGIATAN / SUB KEGIATAN	INDIKATOR PROGRAM / KEGIATAN / SUB KEGIATAN	TARGET AKHIR PERIODE RENSTRA OPD	REALISASI CAPAIAN RENJA OPD TAHUN 2024	PRAKIRAAN CAPAIAN TARGET RENJA OPD TAHUN 2025	CAPAIAN KINERJA DAN KERANGKA PENDANAAN						KELOMPOK SASARAN	PRAKIRAAN MAJU RENCANA TAHUN 2027		PERANGKAT DAERAH PENANGGUNG JAWAB
							TARGET 2026	PAGU INDIKATIF (Rp)	LOKASI	SUMBER DANA	PRIORITAS			TARGET	PAGU INDIKATIF (Rp)	
											NASIONAL	DAERAH				
1	2	3	4	5	6	7	8	9	10	11	12	13	14	15	16	17
	2.07.03.2.04	Konsultansi Produktivitas pada Perusahaan Kecil	*Jumlah perusahaan kecil yang produktivitasnya meningkat*	-			8 Perusahaan	19.250.000,00			Memperkuat pembangunan sumber daya manusia (SDM), sains, teknologi, pendidikan, kesehatan, prestasi olahraga, kesetaraan gender, serta penguatan peran perempuan, pemuda (generasi milenial dan generasi Z), dan penyandang disabilitas.	Penguatan Landasan Pembentukan Sumber Daya Manusia Berdaya Saing Dan Berkarakter Penurunan Kemiskinan dengan menekankan pada peningkatan keberdayaan masyarakat	Perusahaan kecil Kab. Pati	-	45.000.000,00	DINAS TENAGA KERJA
	2.07.03.2.04.0001	Pelaksanaan Konsultasi Produktivitas kepada Perusahaan Kecil														
			Jumlah Perusahaan Kecil yang Mendapat Konsultansi Peningkatan Produktivitas				10 Perusahaan	19.250.000,00	Kab. Pati, Semua Kecamatan, Semua Kel/Desa	HASIL PENGELOLAAN KEKAYAAN DAERAH YANG DIPISAHKAN	Memperkuat pembangunan sumber daya manusia (SDM), sains, teknologi, pendidikan, kesehatan, prestasi olahraga, kesetaraan gender, serta penguatan peran perempuan, pemuda (generasi milenial dan generasi Z), dan penyandang disabilitas.	Penguatan Landasan Pembentukan Sumber Daya Manusia Berdaya Saing Dan Berkarakter Penurunan Kemiskinan dengan menekankan pada peningkatan keberdayaan masyarakat	Perusahaan kecil Kab. Pati		45.000.000,00	DINAS TENAGA KERJA
4.	**2.07.04**	**PROGRAM PENEMPATAN TENAGA KERJA**					**82 Persen**	**49.706.000,00**							**200.000.000,00**	

NO	KODE	URUSAN / BIDANG URUSAN / PROGRAM / OUTCOME / KEGIATAN / SUB KEGIATAN	INDIKATOR PROGRAM / KEGIATAN / SUB KEGIATAN	TARGET AKHIR PERIODE RENSTRA OPD	REALISASI CAPAIAN RENJA OPD TAHUN 2024	PRAKIRAAN CAPAIAN TARGET RENJA OPD TAHUN 2025	CAPAIAN KINERJA DAN KERANGKA PENDANAAN						KELOMPOK SASARAN	PRAKIRAAN MAJU RENCANA TAHUN 2027		PERANGKAT DAERAH PENANGGUNG JAWAB
							TARGET 2026	PAGU INDIKATIF (Rp)	LOKASI	SUMBER DANA	PRIORITAS			TARGET	PAGU INDIKATIF (Rp)	
											NASIONAL	DAERAH				
1	2	3	4	5	6	7	8	9	10	11	12	13	14	15	16	17
	2.07.04.2.01	Pelayanan antar Kerja di Daerah Kabupaten/Kota	*Jumlah tenaga kerja yang ditempatkan*	-			6500 Orang	33.130.000,00			Memperkuat pembangunan sumber daya manusia (SDM), sains, teknologi, pendidikan, kesehatan, prestasi olahraga, kesetaraan gender, serta penguatan peran perempuan, pemuda (generasi milenial dan generasi Z), dan penyandang disabilitas.	Penguatan Landasan Pembentukan Sumber Daya Manusia Berdaya Saing Dan Berkarakter Penurunan Kemiskinan dengan menekankan pada peningkatan keberdayaan masyarakat	Masyarakat dan Pencari Kerja Kab. Pati	-	120.000.000,00	DINAS TENAGA KERJA
	2.07.04.2.01.0002	Pelayanan antar Kerja														
			Jumlah Tenaga Kerja yang Ditempatkan Melalui Layanan AKAD dan AKL				1500 Orang	4.869.000,00	Kab. Pati, Pati, Pati Kidul	DANA ALOKASI UMUM (DAU)	Memperkuat pembangunan sumber daya manusia (SDM), sains, teknologi, pendidikan, kesehatan, prestasi olahraga, kesetaraan gender, serta penguatan peran perempuan, pemuda (generasi milenial dan generasi Z), dan penyandang disabilitas.	Penguatan Landasan Pembentukan Sumber Daya Manusia Berdaya Saing Dan Berkarakter Penurunan Kemiskinan dengan menekankan pada peningkatan keberdayaan masyarakat	Masyarakat dan Pencari Kerja Kab. Pati		25.000.000,00	DINAS TENAGA KERJA
	2.07.04.2.01.0003	Penyuluhan dan Bimbingan Jabatan bagi Pencari Kerja														

NO	KODE	URUSAN / BIDANG URUSAN / PROGRAM / OUTCOME / KEGIATAN / SUB KEGIATAN	INDIKATOR PROGRAM / KEGIATAN / SUB KEGIATAN	TARGET AKHIR PERIODE RENSTRA OPD	REALISASI CAPAIAN RENJA OPD TAHUN 2024	PRAKIRAAN CAPAIAN TARGET RENJA OPD TAHUN 2025	CAPAIAN KINERJA DAN KERANGKA PENDANAAN						KELOMPOK SASARAN	PRAKIRAAN MAJU RENCANA TAHUN 2027		PERANGKAT DAERAH PENANGGUNG JAWAB
							TARGET 2026	PAGU INDIKATIF (Rp)	LOKASI	SUMBER DANA	PRIORITAS			TARGET	PAGU INDIKATIF (Rp)	
											NASIONAL	DAERAH				
1	2	3	4	5	6	7	8	9	10	11	12	13	14	15	16	17
			Jumlah Pencari Kerja yang Mendapatkan Penyuluhan dan Bimbingan Jabatan				125 Orang	1.693.000,00	Kab. Pati, Semua Kecamatan, Semua Kel/Desa	DANA ALOKASI UMUM (DAU)	Memperkuat pembangunan sumber daya manusia (SDM), sains, teknologi, pendidikan, kesehatan, prestasi olahraga, kesetaraan gender, serta penguatan peran perempuan, pemuda (generasi milenial dan generasi Z), dan penyandang disabilitas.	Penguatan Landasan Pembentukan Sumber Daya Manusia Berdaya Saing Dan Berkarakter Penurunan Kemiskinan dengan menekankan pada peningkatan keberdayaan masyarakat	Masyarakat dan Pencari Kerja Kab. Pati		10.000.000,00	DINAS TENAGA KERJA
	2.07.04.2.01.0004	Penyelenggaraan Unit Layanan Disabilitas Ketenagakerjaan														
			Jumlah Tenaga Kerja Disabilitas yang Mendapatkan Fasilitasi Layanan ULD				5 Orang	2.750.000,00	Kab. Pati, Pati, Pati Kidul	RETRIBUSI DAERAH - LRA	-	Penguatan Landasan Pembentukan Sumber Daya Manusia Berdaya Saing Dan Berkarakter Penurunan Kemiskinan dengan menekankan pada peningkatan keberdayaan masyarakat	Masyarakat dan Pencari Kerja Kab. Pati		5.000.000,00	DINAS TENAGA KERJA
	2.07.04.2.01.0005	Perluasan Kesempatan Kerja														

NO	KODE	URUSAN / BIDANG URUSAN / PROGRAM / OUTCOME / KEGIATAN / SUB KEGIATAN	INDIKATOR PROGRAM / KEGIATAN / SUB KEGIATAN	TARGET AKHIR PERIODE RENSTRA OPD	REALISASI CAPAIAN RENJA OPD TAHUN 2024	PRAKIRAAN CAPAIAN TARGET RENJA OPD TAHUN 2025	CAPAIAN KINERJA DAN KERANGKA PENDANAAN						KELOMPOK SASARAN	PRAKIRAAN MAJU RENCANA TAHUN 2027		PERANGKAT DAERAH PENANGGUNG JAWAB
							TARGET 2026	PAGU INDIKATIF (Rp)	LOKASI	SUMBER DANA	PRIORITAS			TARGET	PAGU INDIKATIF (Rp)	
											NASIONAL	DAERAH				
1	2	3	4	5	6	7	8	9	10	11	12	13	14	15	16	17
			Jumlah Tenaga Kerja yang Diberdayakan Melalui program Perluasan Kesempatan Kerja				20 Orang	23.818.000,00	Kab. Pati, Semua Kecamatan, Semua Kel/Desa	RETRIBUSI DAERAH - LRA, DANA ALOKASI UMUM (DAU)	Memperkuat pembangunan sumber daya manusia (SDM), sains, teknologi, pendidikan, kesehatan, prestasi olahraga, kesetaraan gender, serta penguatan peran perempuan, pemuda (generasi milenial dan generasi Z), dan penyandang disabilitas.	Penguatan Landasan Pembentukan Sumber Daya Manusia Berdaya Saing Dan Berkarakter Penurunan Kemiskinan dengan menekankan pada peningkatan keberdayaan masyarakat	Masyarakat dan Pencari Kerja Kab. Pati		80.000.000,00	DINAS TENAGA KERJA
	2.07.04.2.03	Pengelolaan Informasi Pasar Kerja	*Jumlah lowongan kerja yang bisa diakses oleh pencaker*	-			6500 Orang	4.929.000,00			Memperkuat pembangunan sumber daya manusia (SDM), sains, teknologi, pendidikan, kesehatan, prestasi olahraga, kesetaraan gender, serta penguatan peran perempuan, pemuda (generasi milenial dan generasi Z), dan penyandang disabilitas.	Penguatan Landasan Pembentukan Sumber Daya Manusia Berdaya Saing Dan Berkarakter Penurunan Kemiskinan dengan menekankan pada peningkatan keberdayaan masyarakat	Masyarakat dan Pencari Kerja, Pemerintah, Perusahaan Kab. Pati	-	50.000.000,00	DINAS TENAGA KERJA
	2.07.04.2.03.0003	Job Fair/Bursa Kerja														

NO	KODE	URUSAN / BIDANG URUSAN / PROGRAM / OUTCOME / KEGIATAN / SUB KEGIATAN	INDIKATOR PROGRAM / KEGIATAN / SUB KEGIATAN	TARGET AKHIR PERIODE RENSTRA OPD	REALISASI CAPAIAN RENJA OPD TAHUN 2024	PRAKIRAAN CAPAIAN TARGET RENJA OPD TAHUN 2025	CAPAIAN KINERJA DAN KERANGKA PENDANAAN						KELOMPOK SASARAN	PRAKIRAAN MAJU RENCANA TAHUN 2027		PERANGKAT DAERAH PENANGGUNG JAWAB
							TARGET 2026	PAGU INDIKATIF (Rp)	LOKASI	SUMBER DANA	PRIORITAS			TARGET	PAGU INDIKATIF (Rp)	
											NASIONAL	DAERAH				
1	2	3	4	5	6	7	8	9	10	11	12	13	14	15	16	17
			Jumlah Pencari Kerja yang Mendapatkan Pekerjaan Melalui Job Fair/Bursa Kerja				3800 Orang	4.929.000,00	Kab. Pati, Pati, Pati Kidul	RETRIBUSI DAERAH - LRA	Memperkuat pembangunan sumber daya manusia (SDM), sains, teknologi, pendidikan, kesehatan, prestasi olahraga, kesetaraan gender, serta penguatan peran perempuan, pemuda (generasi milenial dan generasi Z), dan penyandang disabilitas.	Penguatan Landasan Pembentukan Sumber Daya Manusia Berdaya Saing Dan Berkarakter Penurunan Kemiskinan dengan menekankan pada peningkatan keberdayaan masyarakat	Masyarakat dan Pencari Kerja, Pemerintah, Perusahaan Kab. Pati		50.000.000,00	DINAS TENAGA KERJA
	2.07.04.2.04	Pelindungan PMI (Pra dan Purna Penempatan) di Daerah Kabupaten/Kota	*Jumlah PMI yang ditempatkan dari PPPMI*	-			120 Orang	11.647.000,00			-	Penguatan Landasan Pembentukan Sumber Daya Manusia Berdaya Saing Dan Berkarakter Penurunan Kemiskinan dengan menekankan pada peningkatan keberdayaan masyarakat	Pekerja Migran Kab. Pati	-	30.000.000,00	DINAS TENAGA KERJA
	2.07.04.2.04.0001	Peningkatan Pelindungan dan Kompetensi Calon Pekerja Migran Indonesia (PMI)/Pekerja Migran Indonesia (PMI)														
			Jumlah CPMI/PMI yang Dilindungi dan Ditingkatkan Kompetensinya				150 Orang	8.911.000,00	Kab. Pati, Pati, Pati Kidul	DANA ALOKASI UMUM (DAU)	-	Penguatan Landasan Pembentukan Sumber Daya Manusia Berdaya Saing Dan Berkarakter Penurunan Kemiskinan dengan menekankan pada peningkatan keberdayaan masyarakat	Pekerja Migran Kab. Pati		0,00	DINAS TENAGA KERJA
	2.07.04.2.04.0002	Penyediaan Layanan Terpadu pada Calon Pekerja Migran														

NO	KODE	URUSAN / BIDANG URUSAN / PROGRAM / OUTCOME / KEGIATAN / SUB KEGIATAN	INDIKATOR PROGRAM / KEGIATAN / SUB KEGIATAN	TARGET AKHIR PERIODE RENSTRA OPD	REALISASI CAPAIAN RENJA OPD TAHUN 2024	PRAKIRAAN CAPAIAN TARGET RENJA OPD TAHUN 2025	CAPAIAN KINERJA DAN KERANGKA PENDANAAN						KELOMPOK SASARAN	PRAKIRAAN MAJU RENCANA TAHUN 2027		PERANGKAT DAERAH PENANGGUNG JAWAB
							TARGET 2026	PAGU INDIKATIF (Rp)	LOKASI	SUMBER DANA	PRIORITAS			TARGET	PAGU INDIKATIF (Rp)	
											NASIONAL	DAERAH				
1	2	3	4	5	6	7	8	9	10	11	12	13	14	15	16	17
			Jumlah CPMI yang Terlayani sesuai Prosedur dalam LTSA dan PMI Bermasalah yang Ditangani				120 Orang	2.736.000,00	Kab. Pati, Pati, Pati Kidul	RETRIBUSI DAERAH - LRA	Memperkuat pembangunan sumber daya manusia (SDM), sains, teknologi, pendidikan, kesehatan, prestasi olahraga, kesetaraan gender, serta penguatan peran perempuan, pemuda (generasi milenial dan generasi Z), dan penyandang disabilitas.	Penguatan Landasan Pembentukan Sumber Daya Manusia Berdaya Saing Dan Berkarakter Penurunan Kemiskinan dengan menekankan pada peningkatan keberdayaan masyarakat	Pekerja Migran Kab. Pati		5.000.000,00	DINAS TENAGA KERJA
	2.07.04.2.04.0003	Pemberdayaan Pekerja Migran Indonesia Purna Penempatan														
			Jumlah PMI Purna yang Diberdayakan				10 Orang	0,00	Kab. Pati, Semua Kecamatan, Semua Kel/Desa	RETRIBUSI DAERAH - LRA	Memperkuat pembangunan sumber daya manusia (SDM), sains, teknologi, pendidikan, kesehatan, prestasi olahraga, kesetaraan gender, serta penguatan peran perempuan, pemuda (generasi milenial dan generasi Z), dan penyandang disabilitas.	Penguatan Landasan Pembentukan Sumber Daya Manusia Berdaya Saing Dan Berkarakter Penurunan Kemiskinan dengan menekankan pada peningkatan keberdayaan masyarakat	Pekerja Migran Kab. Pati		25.000.000,00	DINAS TENAGA KERJA
5.	**2.07.05**	**PROGRAM HUBUNGAN INDUSTRIAL**					**1 Angka**	**39.520.000,00**							**367.080.000,00**	

NO	KODE	URUSAN / BIDANG URUSAN / PROGRAM / OUTCOME / KEGIATAN / SUB KEGIATAN	INDIKATOR PROGRAM / KEGIATAN / SUB KEGIATAN	TARGET AKHIR PERIODE RENSTRA OPD	REALISASI CAPAIAN RENJA OPD TAHUN 2024	PRAKIRAAN CAPAIAN TARGET RENJA OPD TAHUN 2025	CAPAIAN KINERJA DAN KERANGKA PENDANAAN						KELOMPOK SASARAN	PRAKIRAAN MAJU RENCANA TAHUN 2027		PERANGKAT DAERAH PENANGGUNG JAWAB
							TARGET 2026	PAGU INDIKATIF (Rp)	LOKASI	SUMBER DANA	PRIORITAS			TARGET	PAGU INDIKATIF (Rp)	
											NASIONAL	DAERAH				
1	2	3	4	5	6	7	8	9	10	11	12	13	14	15	16	17
	2.07.05.2.01	Pengesahan Peraturan Perusahaan dan Pendaftaran Perjanjian Kerja Bersama untuk Perusahaan yang Hanya Beroperasi dalam 1 (Satu) Daerah Kabupaten/Kota	*Persentase peningkatan jumlah Peraturan Perusahaan dan Perjanjian Kerja Bersama*	-			80 Persen	10.000.000,00			Memperkuat pembangunan sumber daya manusia (SDM), sains, teknologi, pendidikan, kesehatan, prestasi olahraga, kesetaraan gender, serta penguatan peran perempuan, pemuda (generasi milenial dan generasi Z), dan penyandang disabilitas.	Penguatan Landasan Pembentukan Sumber Daya Manusia Berdaya Saing Dan Berkarakter Penurunan Kemiskinan dengan menekankan pada peningkatan keberdayaan masyarakat	Pekerja, Pengusaha, SP/SB Kab. Pati	-	35.000.000,00	DINAS TENAGA KERJA
	2.07.05.2.01.0003	Penyelenggaraan Pendataan dan Informasi Sarana Hubungan Industrial dan Jaminan Sosial Tenaga Kerja serta Pengupahan														
			Jumlah Data dan Informasi Sarana HI (PP/PKB, Struktur Skala Upah, dan LKS Bipartit) dan Pekerja yang Terdaftar sebagai Peserta Jamsostek serta Pengupahan				1 Laporan	10.000.000,00	Kab. Pati, Pati, Pati Kidul	RETRIBUSI DAERAH - LRA	Memperkuat pembangunan sumber daya manusia (SDM), sains, teknologi, pendidikan, kesehatan, prestasi olahraga, kesetaraan gender, serta penguatan peran perempuan, pemuda (generasi milenial dan generasi Z), dan penyandang disabilitas.	Penguatan Landasan Pembentukan Sumber Daya Manusia Berdaya Saing Dan Berkarakter Penurunan Kemiskinan dengan menekankan pada peningkatan keberdayaan masyarakat	Pekerja, Pengusaha, SP/SB Kab. Pati		35.000.000,00	DINAS TENAGA KERJA

NO	KODE	URUSAN / BIDANG URUSAN / PROGRAM / OUTCOME / KEGIATAN / SUB KEGIATAN	INDIKATOR PROGRAM / KEGIATAN / SUB KEGIATAN	TARGET AKHIR PERIODE RENSTRA OPD	REALISASI CAPAIAN RENJA OPD TAHUN 2024	PRAKIRAAN CAPAIAN TARGET RENJA OPD TAHUN 2025	CAPAIAN KINERJA DAN KERANGKA PENDANAAN						KELOMPOK SASARAN	PRAKIRAAN MAJU RENCANA TAHUN 2027		PERANGKAT DAERAH PENANGGUNG JAWAB
							TARGET 2026	PAGU INDIKATIF (Rp)	LOKASI	SUMBER DANA	PRIORITAS			TARGET	PAGU INDIKATIF (Rp)	
											NASIONAL	DAERAH				
1	2	3	4	5	6	7	8	9	10	11	12	13	14	15	16	17
	2.07.05.2.02	Pencegahan dan Penyelesaian Perselisihan Hubungan Industrial, Mogok Kerja dan Penutupan Perusahaan di Daerah Kabupaten/Kota	*Jumlah perselisihan yang terjadi*	-			8 Perkara	29.520.000,00			Memperkuat pembangunan sumber daya manusia (SDM), sains, teknologi, pendidikan, kesehatan, prestasi olahraga, kesetaraan gender, serta penguatan peran perempuan, pemuda (generasi milenial dan generasi Z), dan penyandang disabilitas.	Penguatan Landasan Pembentukan Sumber Daya Manusia Berdaya Saing Dan Berkarakter Penurunan Kemiskinan dengan menekankan pada peningkatan keberdayaan masyarakat	Pekerja, Pengusaha, SP/SB Kab. Pati	-	332.080.000,00	DINAS TENAGA KERJA
	2.07.05.2.02.0001	Pencegahan Perselisihan Hubungan Industrial, Mogok Kerja, dan Penutupan Perusahaan yang Berakibat/Berdampak pada Kepentingan di 1 (Satu) Daerah Kabupaten/Kota														
			Jumlah Perselisihan yang Dicegah				8 Perkara	6.000.000,00	Kab. Pati, Pati, Pati Kidul	RETRIBUSI DAERAH - LRA	Memperkuat pembangunan sumber daya manusia (SDM), sains, teknologi, pendidikan, kesehatan, prestasi olahraga, kesetaraan gender, serta penguatan peran perempuan, pemuda (generasi milenial dan generasi Z), dan penyandang disabilitas.	Penguatan Landasan Pembentukan Sumber Daya Manusia Berdaya Saing Dan Berkarakter Penurunan Kemiskinan dengan menekankan pada peningkatan keberdayaan masyarakat	Pekerja, Pengusaha, SP/SB Kab. Pati		25.000.000,00	DINAS TENAGA KERJA
	2.07.05.2.02.0002	Penyelesaian Perselisihan Hubungan Industrial, Mogok Kerja, dan Penutupan Perusahaan yang Berakibat/Berdampak pada Kepentingan di 1 (satu) Daerah Kabupaten/Kota														

NO	KODE	URUSAN / BIDANG URUSAN / PROGRAM / OUTCOME / KEGIATAN / SUB KEGIATAN	INDIKATOR PROGRAM / KEGIATAN / SUB KEGIATAN	TARGET AKHIR PERIODE RENSTRA OPD	REALISASI CAPAIAN RENJA OPD TAHUN 2024	PRAKIRAAN CAPAIAN TARGET RENJA OPD TAHUN 2025	CAPAIAN KINERJA DAN KERANGKA PENDANAAN						KELOMPOK SASARAN	PRAKIRAAN MAJU RENCANA TAHUN 2027		PERANGKAT DAERAH PENANGGUNG JAWAB
							TARGET 2026	PAGU INDIKATIF (Rp)	LOKASI	SUMBER DANA	PRIORITAS			TARGET	PAGU INDIKATIF (Rp)	
											NASIONAL	DAERAH				
1	2	3	4	5	6	7	8	9	10	11	12	13	14	15	16	17
			Jumlah Perkara Perselisihan yang Terselesaikan				8 Perkara	2.712.500,00	Kab. Pati, Pati, Pati Kidul	RETRIBUSI DAERAH - LRA	Memperkuat pembangunan sumber daya manusia (SDM), sains, teknologi, pendidikan, kesehatan, prestasi olahraga, kesetaraan gender, serta penguatan peran perempuan, pemuda (generasi milenial dan generasi Z), dan penyandang disabilitas.	Penguatan Landasan Pembentukan Sumber Daya Manusia Berdaya Saing Dan Berkarakter Penurunan Kemiskinan dengan menekankan pada peningkatan keberdayaan masyarakat	Pekerja, Pengusaha, SP/SB Kab. Pati		10.000.000,00	DINAS TENAGA KERJA
	2.07.05.2.02.0004	Pelaksanaan Operasional Lembaga Kerja Sama Tripartit Daerah Kabupaten/Kota														
			Jumlah LKS Tripartit yang Dibina				1 Lembaga	20.520.000,00	Kab. Pati, Pati, Pati Kidul	RETRIBUSI DAERAH - LRA, DANA ALOKASI UMUM (DAU)	Memperkuat pembangunan sumber daya manusia (SDM), sains, teknologi, pendidikan, kesehatan, prestasi olahraga, kesetaraan gender, serta penguatan peran perempuan, pemuda (generasi milenial dan generasi Z), dan penyandang disabilitas.	Penguatan Landasan Pembentukan Sumber Daya Manusia Berdaya Saing Dan Berkarakter Penurunan Kemiskinan dengan menekankan pada peningkatan keberdayaan masyarakat	Pekerja, Pengusaha, SP/SB Kab. Pati		35.000.000,00	DINAS TENAGA KERJA
	2.07.05.2.02.0005	Pengembangan Pelaksanaan Jaminan Sosial Tenaga Kerja dan Fasilitas Kesejahteraan Pekerja														

NO	KODE	URUSAN / BIDANG URUSAN / PROGRAM / OUTCOME / KEGIATAN / SUB KEGIATAN	INDIKATOR PROGRAM / KEGIATAN / SUB KEGIATAN	TARGET AKHIR PERIODE RENSTRA OPD	REALISASI CAPAIAN RENJA OPD TAHUN 2024	PRAKIRAAN CAPAIAN TARGET RENJA OPD TAHUN 2025	CAPAIAN KINERJA DAN KERANGKA PENDANAAN						KELOMPOK SASARAN	PRAKIRAAN MAJU RENCANA TAHUN 2027		PERANGKAT DAERAH PENANGGUNG JAWAB
							TARGET 2026	PAGU INDIKATIF (Rp)	LOKASI	SUMBER DANA	PRIORITAS			TARGET	PAGU INDIKATIF (Rp)	
											NASIONAL	DAERAH				
1	2	3	4	5	6	7	8	9	10	11	12	13	14	15	16	17
			Terlaksananya Program Jaminan Sosial Tenaga Kerja dan Fasilitas Kesejahteraan Pekerja				800 Orang	287.500,00	Kab. Pati, Pati, Pati Kidul	SISA LEBIH PERHITUNGAN ANGGARAN TAHUN SEBELUMNYA, DBH CUKAI HASIL TEMBAKAU (CHT)	Memperkuat pembangunan sumber daya manusia (SDM), sains, teknologi, pendidikan, kesehatan, prestasi olahraga, kesetaraan gender, serta penguatan peran perempuan, pemuda (generasi milenial dan generasi Z), dan penyandang disabilitas.	Penguatan Landasan Pembentukan Sumber Daya Manusia Berdaya Saing Dan Berkarakter Penurunan Kemiskinan dengan menekankan pada peningkatan keberdayaan masyarakat	Pekerja, Pengusaha, SP/SB Kab. Pati		262.080.000,00	DINAS TENAGA KERJA
		DINAS KETAHANAN PANGAN						**4.296.187.000,00**							**0,00**	
	2	**URUSAN PEMERINTAHAN WAJIB YANG TIDAK BERKAITAN DENGAN PELAYANAN DASAR**						**4.296.187.000,00**							**0,00**	
	2.09	**URUSAN PEMERINTAHAN BIDANG PANGAN**						**4.296.187.000,00**							**0,00**	
1.	**2.09.01**	**PROGRAM PENUNJANG URUSAN PEMERINTAHAN DAERAH KABUPATEN/KOTA**					**-**	**3.657.289.750,00**							**0,00**	
	2.09.01.2.01	Perencanaan, Penganggaran, dan Evaluasi Kinerja Perangkat Daerah	-	-			-	21.713.000,00			-	Penguatan Landasan Tata Kelola Pemerintahan Berintegritas Dan Dinamistif Peningkatan tata kelola pemerintahan melalui Penguatan Birokrasi dan Peningkatan Akses serta Kualitas Pelayanan Publik	-	-	0,00	DINAS KETAHANAN PANGAN
	2.09.01.2.01.0001	Penyusunan Dokumen Perencanaan Perangkat Daerah														

NO	KODE	URUSAN / BIDANG URUSAN / PROGRAM / OUTCOME / KEGIATAN / SUB KEGIATAN	INDIKATOR PROGRAM / KEGIATAN / SUB KEGIATAN	TARGET AKHIR PERIODE RENSTRA OPD	REALISASI CAPAIAN RENJA OPD TAHUN 2024	PRAKIRAAN CAPAIAN TARGET RENJA OPD TAHUN 2025	CAPAIAN KINERJA DAN KERANGKA PENDANAAN						KELOMPOK SASARAN	PRAKIRAAN MAJU RENCANA TAHUN 2027		PERANGKAT DAERAH PENANGGUNG JAWAB
							TARGET 2026	PAGU INDIKATIF (Rp)	LOKASI	SUMBER DANA	PRIORITAS			TARGET	PAGU INDIKATIF (Rp)	
											NASIONAL	DAERAH				
1	2	3	4	5	6	7	8	9	10	11	12	13	14	15	16	17
			Jumlah Dokumen Perencanaan Perangkat Daerah				2 Dokumen	7.500.000,00	Kab. Pati, Semua Kecamatan, Semua Kel/Desa	DANA ALOKASI UMUM (DAU)	-	Penguatan Landasan Tata Kelola Pemerintahan Berintegritas Dan Dinamistif Peningkatan tata kelola pemerintahan melalui Penguatan Birokrasi dan Peningkatan Akses serta Kualitas Pelayanan Publik	-		0,00	DINAS KETAHANAN PANGAN
	2.09.01.2.01.0002	Koordinasi dan Penyusunan Dokumen RKA-SKPD														
			Jumlah Dokumen RKA-SKPD dan Laporan Hasil Koordinasi Penyusunan Dokumen RKA-SKPD				1 Dokumen	4.276.000,00	Kab. Pati, Semua Kecamatan, Semua Kel/Desa	DANA ALOKASI UMUM (DAU)	-	Penguatan Landasan Tata Kelola Pemerintahan Berintegritas Dan Dinamistif Peningkatan tata kelola pemerintahan melalui Penguatan Birokrasi dan Peningkatan Akses serta Kualitas Pelayanan Publik	-		0,00	DINAS KETAHANAN PANGAN
	2.09.01.2.01.0003	Koordinasi dan Penyusunan Dokumen Perubahan RKA-SKPD														
			Jumlah Dokumen Perubahan RKA-SKPD dan Laporan Hasil Koordinasi Penyusunan Dokumen Perubahan RKA-SKPD				1 Dokumen	4.246.000,00	Kab. Pati, Semua Kecamatan, Semua Kel/Desa	DANA ALOKASI UMUM (DAU)	-	Penguatan Landasan Tata Kelola Pemerintahan Berintegritas Dan Dinamistif Peningkatan tata kelola pemerintahan melalui Penguatan Birokrasi dan Peningkatan Akses serta Kualitas Pelayanan Publik	-		0,00	DINAS KETAHANAN PANGAN

NO	KODE	URUSAN / BIDANG URUSAN / PROGRAM / OUTCOME / KEGIATAN / SUB KEGIATAN	INDIKATOR PROGRAM / KEGIATAN / SUB KEGIATAN	TARGET AKHIR PERIODE RENSTRA OPD	REALISASI CAPAIAN RENJA OPD TAHUN 2024	PRAKIRAAN CAPAIAN TARGET RENJA OPD TAHUN 2025	CAPAIAN KINERJA DAN KERANGKA PENDANAAN						KELOMPOK SASARAN	PRAKIRAAN MAJU RENCANA TAHUN 2027		PERANGKAT DAERAH PENANGGUNG JAWAB
							TARGET 2026	PAGU INDIKATIF (Rp)	LOKASI	SUMBER DANA	PRIORITAS			TARGET	PAGU INDIKATIF (Rp)	
											NASIONAL	DAERAH				
1	2	3	4	5	6	7	8	9	10	11	12	13	14	15	16	17
	2.09.01.2.01.0006	Koordinasi dan Penyusunan Laporan Capaian Kinerja dan Ikhtisar Realisasi Kinerja SKPD														
			Jumlah Laporan Capaian Kinerja dan Ikhtisar Realisasi Kinerja SKPD dan Laporan Hasil Koordinasi Penyusunan Laporan Capaian Kinerja dan Ikhtisar Realisasi Kinerja SKPD				12 Laporan	0,00	Kab. Pati, Semua Kecamatan, Semua Kel/Desa	DANA ALOKASI UMUM (DAU)	-	Penguatan Landasan Tata Kelola Pemerintahan Berintegritas Dan Dinamistif Peningkatan tata kelola pemerintahan melalui Penguatan Birokrasi dan Peningkatan Akses serta Kualitas Pelayanan Publik	-		0,00	DINAS KETAHANAN PANGAN
	2.09.01.2.01.0007	Evaluasi Kinerja Perangkat Daerah														
			Jumlah Laporan Evaluasi Kinerja Perangkat Daerah				1 Laporan	0,00	Kab. Pati, Semua Kecamatan, Semua Kel/Desa	DANA ALOKASI UMUM (DAU)	-	Penguatan Landasan Tata Kelola Pemerintahan Berintegritas Dan Dinamistif Peningkatan tata kelola pemerintahan melalui Penguatan Birokrasi dan Peningkatan Akses serta Kualitas Pelayanan Publik	-		0,00	DINAS KETAHANAN PANGAN
	2.09.01.2.01.0009	Pelaksanaan Pengumpulan Data Statistik Sektoral Daerah														

NO	KODE	URUSAN / BIDANG URUSAN / PROGRAM / OUTCOME / KEGIATAN / SUB KEGIATAN	INDIKATOR PROGRAM / KEGIATAN / SUB KEGIATAN	TARGET AKHIR PERIODE RENSTRA OPD	REALISASI CAPAIAN RENJA OPD TAHUN 2024	PRAKIRAAN CAPAIAN TARGET RENJA OPD TAHUN 2025	CAPAIAN KINERJA DAN KERANGKA PENDANAAN						KELOMPOK SASARAN	PRAKIRAAN MAJU RENCANA TAHUN 2027		PERANGKAT DAERAH PENANGGUNG JAWAB
							TARGET 2026	PAGU INDIKATIF (Rp)	LOKASI	SUMBER DANA	PRIORITAS			TARGET	PAGU INDIKATIF (Rp)	
											NASIONAL	DAERAH				
1	2	3	4	5	6	7	8	9	10	11	12	13	14	15	16	17
			Jumlah Data Statistik Sektoral Daerah yang Telah Dikumpulkan dan Diperiksa Lingkup Perangkat Daerah				1 Data	5.691.000,00	Kab. Pati, Semua Kecamatan, Semua Kel/Desa	DANA ALOKASI UMUM (DAU)	-	Penguatan Landasan Tata Kelola Pemerintahan Berintegritas Dan Dinamistif Peningkatan tata kelola pemerintahan melalui Penguatan Birokrasi dan Peningkatan Akses serta Kualitas Pelayanan Publik	-		0,00	DINAS KETAHANAN PANGAN
	2.09.01.2.02	Administrasi Keuangan Perangkat Daerah	-	-			-	2.836.098.750,00			-	Penguatan Landasan Tata Kelola Pemerintahan Berintegritas Dan Dinamistif Peningkatan tata kelola pemerintahan melalui Penguatan Birokrasi dan Peningkatan Akses serta Kualitas Pelayanan Publik	-	-	0,00	DINAS KETAHANAN PANGAN
	2.09.01.2.02.0001	Penyediaan Gaji dan Tunjangan ASN														
			Jumlah Orang yang Menerima Gaji dan Tunjangan ASN				25 Orang/bulan	2.749.177.000,00	Kab. Pati, Semua Kecamatan, Semua Kel/Desa	DANA ALOKASI UMUM (DAU)	-	Penguatan Landasan Tata Kelola Pemerintahan Berintegritas Dan Dinamistif Peningkatan tata kelola pemerintahan melalui Penguatan Birokrasi dan Peningkatan Akses serta Kualitas Pelayanan Publik	-		0,00	DINAS KETAHANAN PANGAN
	2.09.01.2.02.0002	Penyediaan Administrasi Pelaksanaan Tugas ASN														

NO	KODE	URUSAN / BIDANG URUSAN / PROGRAM / OUTCOME / KEGIATAN / SUB KEGIATAN	INDIKATOR PROGRAM / KEGIATAN / SUB KEGIATAN	TARGET AKHIR PERIODE RENSTRA OPD	REALISASI CAPAIAN RENJA OPD TAHUN 2024	PRAKIRAAN CAPAIAN TARGET RENJA OPD TAHUN 2025	CAPAIAN KINERJA DAN KERANGKA PENDANAAN						KELOMPOK SASARAN	PRAKIRAAN MAJU RENCANA TAHUN 2027		PERANGKAT DAERAH PENANGGUNG JAWAB
							TARGET 2026	PAGU INDIKATIF (Rp)	LOKASI	SUMBER DANA	PRIORITAS			TARGET	PAGU INDIKATIF (Rp)	
											NASIONAL	DAERAH				
1	2	3	4	5	6	7	8	9	10	11	12	13	14	15	16	17
			Jumlah Dokumen Hasil Penyediaan Administrasi Pelaksanaan Tugas ASN				12 Dokumen	19.200.000,00	Kab. Pati, Semua Kecamatan, Semua Kel/Desa	DANA ALOKASI UMUM (DAU)	-	Penguatan Landasan Tata Kelola Pemerintahan Berintegritas Dan Dinamistif Peningkatan tata kelola pemerintahan melalui Penguatan Birokrasi dan Peningkatan Akses serta Kualitas Pelayanan Publik	-		0,00	DINAS KETAHANAN PANGAN
	2.09.01.2.02.0003	Pelaksanaan Penatausahaan dan Pengujian/Verifikasi Keuangan SKPD														
			Jumlah Dokumen Penatausahaan dan Pengujian/Verifikasi Keuangan SKPD				12 Dokumen	55.920.000,00	Kab. Pati, Semua Kecamatan, Semua Kel/Desa	DANA ALOKASI UMUM (DAU)	-	Penguatan Landasan Tata Kelola Pemerintahan Berintegritas Dan Dinamistif Peningkatan tata kelola pemerintahan melalui Penguatan Birokrasi dan Peningkatan Akses serta Kualitas Pelayanan Publik	-		0,00	DINAS KETAHANAN PANGAN
	2.09.01.2.02.0005	Koordinasi dan Penyusunan Laporan Keuangan Akhir Tahun SKPD														

NO	KODE	URUSAN / BIDANG URUSAN / PROGRAM / OUTCOME / KEGIATAN / SUB KEGIATAN	INDIKATOR PROGRAM / KEGIATAN / SUB KEGIATAN	TARGET AKHIR PERIODE RENSTRA OPD	REALISASI CAPAIAN RENJA OPD TAHUN 2024	PRAKIRAAN CAPAIAN TARGET RENJA OPD TAHUN 2025	CAPAIAN KINERJA DAN KERANGKA PENDANAAN						KELOMPOK SASARAN	PRAKIRAAN MAJU RENCANA TAHUN 2027		PERANGKAT DAERAH PENANGGUNG JAWAB
							TARGET 2026	PAGU INDIKATIF (Rp)	LOKASI	SUMBER DANA	PRIORITAS			TARGET	PAGU INDIKATIF (Rp)	
											NASIONAL	DAERAH				
1	2	3	4	5	6	7	8	9	10	11	12	13	14	15	16	17
			Jumlah Laporan Keuangan Akhir Tahun SKPD dan Laporan Hasil Koordinasi Penyusunan Laporan Keuangan Akhir Tahun SKPD				1 Laporan	5.015.250,00	Kab. Pati, Semua Kecamatan, Semua Kel/Desa	DANA ALOKASI UMUM (DAU)	-	Penguatan Landasan Tata Kelola Pemerintahan Berintegritas Dan Dinamistif Peningkatan tata kelola pemerintahan melalui Penguatan Birokrasi dan Peningkatan Akses serta Kualitas Pelayanan Publik	-		0,00	DINAS KETAHANAN PANGAN
	2.09.01.2.02.0007	Koordinasi dan Penyusunan Laporan Keuangan Bulanan/ Triwulanan/ Semesteran SKPD														
			Jumlah Laporan Keuangan Bulanan/ Triwulanan/ Semesteran SKPD dan Laporan Koordinasi Penyusunan Laporan Keuangan Bulanan/Triwulanan/Semesteran SKPD				22 Laporan	6.786.500,00	Kab. Pati, Semua Kecamatan, Semua Kel/Desa	DANA ALOKASI UMUM (DAU)	-	Penguatan Landasan Tata Kelola Pemerintahan Berintegritas Dan Dinamistif Peningkatan tata kelola pemerintahan melalui Penguatan Birokrasi dan Peningkatan Akses serta Kualitas Pelayanan Publik	-		0,00	DINAS KETAHANAN PANGAN
	2.09.01.2.05	Administrasi Kepegawaian Perangkat Daerah	-	-			-	60.000.000,00			-	Penguatan Landasan Tata Kelola Pemerintahan Berintegritas Dan Dinamistif Peningkatan tata kelola pemerintahan melalui Penguatan Birokrasi dan Peningkatan Akses serta Kualitas Pelayanan Publik	-	-	0,00	DINAS KETAHANAN PANGAN
	2.09.01.2.05.0001	Peningkatan Sarana dan Prasarana Disiplin Pegawai														

NO	KODE	URUSAN / BIDANG URUSAN / PROGRAM / OUTCOME / KEGIATAN / SUB KEGIATAN	INDIKATOR PROGRAM / KEGIATAN / SUB KEGIATAN	TARGET AKHIR PERIODE RENSTRA OPD	REALISASI CAPAIAN RENJA OPD TAHUN 2024	PRAKIRAAN CAPAIAN TARGET RENJA OPD TAHUN 2025	CAPAIAN KINERJA DAN KERANGKA PENDANAAN						KELOMPOK SASARAN	PRAKIRAAN MAJU RENCANA TAHUN 2027		PERANGKAT DAERAH PENANGGUNG JAWAB
							TARGET 2026	PAGU INDIKATIF (Rp)	LOKASI	SUMBER DANA	PRIORITAS			TARGET	PAGU INDIKATIF (Rp)	
											NASIONAL	DAERAH				
1	2	3	4	5	6	7	8	9	10	11	12	13	14	15	16	17
			Jumlah Unit Peningkatan Sarana dan Prasarana Disiplin Pegawai				1 Unit	50.000.000,00	Kab. Pati, Semua Kecamatan, Semua Kel/Desa	DANA ALOKASI UMUM (DAU)	-	Penguatan Landasan Tata Kelola Pemerintahan Berintegritas Dan Dinamistif Peningkatan tata kelola pemerintahan melalui Penguatan Birokrasi dan Peningkatan Akses serta Kualitas Pelayanan Publik	-		0,00	DINAS KETAHANAN PANGAN
	2.09.01.2.05.0002	Pengadaan Pakaian Dinas beserta Atribut Kelengkapannya														
			Jumlah Paket Pakaian Dinas beserta Atribut Kelengkapan				50 Paket	10.000.000,00	Kab. Pati, Semua Kecamatan, Semua Kel/Desa	DANA ALOKASI UMUM (DAU)	-	Penguatan Landasan Tata Kelola Pemerintahan Berintegritas Dan Dinamistif Peningkatan tata kelola pemerintahan melalui Penguatan Birokrasi dan Peningkatan Akses serta Kualitas Pelayanan Publik	-		0,00	DINAS KETAHANAN PANGAN
	2.09.01.2.06	Administrasi Umum Perangkat Daerah	-	-			-	164.237.500,00			-	Penguatan Landasan Tata Kelola Pemerintahan Berintegritas Dan Dinamistif Peningkatan tata kelola pemerintahan melalui Penguatan Birokrasi dan Peningkatan Akses serta Kualitas Pelayanan Publik	-	-	0,00	DINAS KETAHANAN PANGAN

NO	KODE	URUSAN / BIDANG URUSAN / PROGRAM / OUTCOME / KEGIATAN / SUB KEGIATAN	INDIKATOR PROGRAM / KEGIATAN / SUB KEGIATAN	TARGET AKHIR PERIODE RENSTRA OPD	REALISASI CAPAIAN RENJA OPD TAHUN 2024	PRAKIRAAN CAPAIAN TARGET RENJA OPD TAHUN 2025	CAPAIAN KINERJA DAN KERANGKA PENDANAAN						KELOMPOK SASARAN	PRAKIRAAN MAJU RENCANA TAHUN 2027		PERANGKAT DAERAH PENANGGUNG JAWAB
							TARGET 2026	PAGU INDIKATIF (Rp)	LOKASI	SUMBER DANA	PRIORITAS			TARGET	PAGU INDIKATIF (Rp)	
											NASIONAL	DAERAH				
1	2	3	4	5	6	7	8	9	10	11	12	13	14	15	16	17
	2.09.01.2.06.0001	Penyediaan Komponen Instalasi Listrik/Penerangan Bangunan Kantor														
			Jumlah Paket Komponen Instalasi Listrik/Penerangan Bangunan Kantor yang Disediakan				4 Paket	2.494.000,00	Kab. Pati, Semua Kecamatan, Semua Kel/Desa	DANA ALOKASI UMUM (DAU)	-	Penguatan Landasan Tata Kelola Pemerintahan Berintegritas Dan Dinamistif Peningkatan tata kelola pemerintahan melalui Penguatan Birokrasi dan Peningkatan Akses serta Kualitas Pelayanan Publik	-		0,00	DINAS KETAHANAN PANGAN
	2.09.01.2.06.0002	Penyediaan Peralatan dan Perlengkapan Kantor														
			Jumlah Paket Peralatan dan Perlengkapan Kantor yang Disediakan				4 Paket	1.425.000,00	Kab. Pati, Semua Kecamatan, Semua Kel/Desa	DANA ALOKASI UMUM (DAU)	-	Penguatan Landasan Tata Kelola Pemerintahan Berintegritas Dan Dinamistif Peningkatan tata kelola pemerintahan melalui Penguatan Birokrasi dan Peningkatan Akses serta Kualitas Pelayanan Publik	-		0,00	DINAS KETAHANAN PANGAN
	2.09.01.2.06.0004	Penyediaan Bahan Logistik Kantor														

NO	KODE	URUSAN / BIDANG URUSAN / PROGRAM / OUTCOME / KEGIATAN / SUB KEGIATAN	INDIKATOR PROGRAM / KEGIATAN / SUB KEGIATAN	TARGET AKHIR PERIODE RENSTRA OPD	REALISASI CAPAIAN RENJA OPD TAHUN 2024	PRAKIRAAN CAPAIAN TARGET RENJA OPD TAHUN 2025	CAPAIAN KINERJA DAN KERANGKA PENDANAAN						KELOMPOK SASARAN	PRAKIRAAN MAJU RENCANA TAHUN 2027		PERANGKAT DAERAH PENANGGUNG JAWAB
							TARGET 2026	PAGU INDIKATIF (Rp)	LOKASI	SUMBER DANA	PRIORITAS			TARGET	PAGU INDIKATIF (Rp)	
											NASIONAL	DAERAH				
1	2	3	4	5	6	7	8	9	10	11	12	13	14	15	16	17
			Jumlah Paket Bahan Logistik Kantor yang Disediakan				12 Paket	89.714.500,00	Kab. Pati, Semua Kecamatan, Semua Kel/Desa	DANA ALOKASI UMUM (DAU)	-	Penguatan Landasan Tata Kelola Pemerintahan Berintegritas Dan Dinamistif Peningkatan tata kelola pemerintahan melalui Penguatan Birokrasi dan Peningkatan Akses serta Kualitas Pelayanan Publik	-		0,00	DINAS KETAHANAN PANGAN
	2.09.01.2.06.0005	Penyediaan Barang Cetakan dan Penggandaan														
			Jumlah Paket Barang Cetakan dan Penggandaan yang Disediakan				12 Paket	1.830.000,00	Kab. Pati, Semua Kecamatan, Semua Kel/Desa	DANA ALOKASI UMUM (DAU)	-	Penguatan Landasan Tata Kelola Pemerintahan Berintegritas Dan Dinamistif Peningkatan tata kelola pemerintahan melalui Penguatan Birokrasi dan Peningkatan Akses serta Kualitas Pelayanan Publik	-		0,00	DINAS KETAHANAN PANGAN
	2.09.01.2.06.0008	Fasilitasi Kunjungan Tamu														
			Jumlah Laporan Fasilitasi Kunjungan Tamu				12 Laporan	0,00	Kab. Pati, Semua Kecamatan, Semua Kel/Desa	-	-	Penguatan Landasan Tata Kelola Pemerintahan Berintegritas Dan Dinamis Peningkatan tata kelola pemerintahan melalui Penguatan Birokrasi dan Peningkatan Akses serta Kualitas Pelayanan Publik	-		0,00	DINAS KETAHANAN PANGAN

NO	KODE	URUSAN / BIDANG URUSAN / PROGRAM / OUTCOME / KEGIATAN / SUB KEGIATAN	INDIKATOR PROGRAM / KEGIATAN / SUB KEGIATAN	TARGET AKHIR PERIODE RENSTRA OPD	REALISASI CAPAIAN RENJA OPD TAHUN 2024	PRAKIRAAN CAPAIAN TARGET RENJA OPD TAHUN 2025	CAPAIAN KINERJA DAN KERANGKA PENDANAAN						KELOMPOK SASARAN	PRAKIRAAN MAJU RENCANA TAHUN 2027		PERANGKAT DAERAH PENANGGUNG JAWAB
							TARGET 2026	PAGU INDIKATIF (Rp)	LOKASI	SUMBER DANA	PRIORITAS			TARGET	PAGU INDIKATIF (Rp)	
											NASIONAL	DAERAH				
1	2	3	4	5	6	7	8	9	10	11	12	13	14	15	16	17
	2.09.01.2.06.0009	Penyelenggaraan Rapat Koordinasi dan Konsultasi SKPD														
			Jumlah Laporan Penyelenggaraan Rapat Koordinasi dan Konsultasi SKPD				12 Laporan	67.344.000,00	Kab. Pati, Semua Kecamatan, Semua Kel/Desa	DANA ALOKASI UMUM (DAU)	-	Penguatan Landasan Tata Kelola Pemerintahan Berintegritas Dan Dinamistif Peningkatan tata kelola pemerintahan melalui Penguatan Birokrasi dan Peningkatan Akses serta Kualitas Pelayanan Publik	-		0,00	DINAS KETAHANAN PANGAN
	2.09.01.2.06.0010	Penatausahaan Arsip Dinamis pada SKPD														
			Jumlah Dokumen Penatausahaan Arsip Dinamis pada SKPD				2 Dokumen	1.430.000,00	Kab. Pati, Semua Kecamatan, Semua Kel/Desa	DANA ALOKASI UMUM (DAU)	-	Penguatan Landasan Tata Kelola Pemerintahan Berintegritas Dan Dinamistif Peningkatan tata kelola pemerintahan melalui Penguatan Birokrasi dan Peningkatan Akses serta Kualitas Pelayanan Publik	-		0,00	DINAS KETAHANAN PANGAN
	2.09.01.2.06.0011	Dukungan Pelaksanaan Sistem Pemerintahan Berbasis Elektronik pada SKPD														

NO	KODE	URUSAN / BIDANG URUSAN / PROGRAM / OUTCOME / KEGIATAN / SUB KEGIATAN	INDIKATOR PROGRAM / KEGIATAN / SUB KEGIATAN	TARGET AKHIR PERIODE RENSTRA OPD	REALISASI CAPAIAN RENJA OPD TAHUN 2024	PRAKIRAAN CAPAIAN TARGET RENJA OPD TAHUN 2025	CAPAIAN KINERJA DAN KERANGKA PENDANAAN						KELOMPOK SASARAN	PRAKIRAAN MAJU RENCANA TAHUN 2027		PERANGKAT DAERAH PENANGGUNG JAWAB
							TARGET 2026	PAGU INDIKATIF (Rp)	LOKASI	SUMBER DANA	PRIORITAS			TARGET	PAGU INDIKATIF (Rp)	
											NASIONAL	DAERAH				
1	2	3	4	5	6	7	8	9	10	11	12	13	14	15	16	17
			Jumlah Dokumen Dukungan Pelaksanaan Sistem Pemerintahan Berbasis Elektronik pada SKPD				1 Dokumen	0,00	Kab. Pati, Semua Kecamatan, Semua Kel/Desa	-	-	Penguatan Landasan Tata Kelola Pemerintahan Berintegritas Dan Dinamis Peningkatan tata kelola pemerintahan melalui Penguatan Birokrasi dan Peningkatan Akses serta Kualitas Pelayanan Publik	-		0,00	DINAS KETAHANAN PANGAN
	2.09.01.2.07	Pengadaan Barang Milik Daerah Penunjang Urusan Pemerintah Daerah	-	-			-	27.000.000,00			-	Penguatan Landasan Tata Kelola Pemerintahan Berintegritas Dan Dinamis Peningkatan tata kelola pemerintahan melalui Penguatan Birokrasi dan Peningkatan Akses serta Kualitas Pelayanan Publik	-	-	0,00	DINAS KETAHANAN PANGAN
	2.09.01.2.07.0005	Pengadaan Mebel														
			Jumlah Paket Mebel yang Disediakan				8 Unit	0,00	Kab. Pati, Semua Kecamatan, Semua Kel/Desa	-	-	Penguatan Landasan Tata Kelola Pemerintahan Berintegritas Dan Dinamis Peningkatan tata kelola pemerintahan melalui Penguatan Birokrasi dan Peningkatan Akses serta Kualitas Pelayanan Publik	-		0,00	DINAS KETAHANAN PANGAN
	2.09.01.2.07.0006	Pengadaan Peralatan dan Mesin Lainnya														

NO	KODE	URUSAN / BIDANG URUSAN / PROGRAM / OUTCOME / KEGIATAN / SUB KEGIATAN	INDIKATOR PROGRAM / KEGIATAN / SUB KEGIATAN	TARGET AKHIR PERIODE RENSTRA OPD	REALISASI CAPAIAN RENJA OPD TAHUN 2024	PRAKIRAAN CAPAIAN TARGET RENJA OPD TAHUN 2025	CAPAIAN KINERJA DAN KERANGKA PENDANAAN						KELOMPOK SASARAN	PRAKIRAAN MAJU RENCANA TAHUN 2027		PERANGKAT DAERAH PENANGGUNG JAWAB
							TARGET 2026	PAGU INDIKATIF (Rp)	LOKASI	SUMBER DANA	PRIORITAS			TARGET	PAGU INDIKATIF (Rp)	
											NASIONAL	DAERAH				
1	2	3	4	5	6	7	8	9	10	11	12	13	14	15	16	17
			Jumlah Unit Peralatan dan Mesin Lainnya yang Disediakan				4 Unit	27.000.000,00	Kab. Pati, Semua Kecamatan, Semua Kel/Desa	DANA ALOKASI UMUM (DAU)	-	Penguatan Landasan Tata Kelola Pemerintahan Berintegritas Dan Dinamistif Peningkatan tata kelola pemerintahan melalui Penguatan Birokrasi dan Peningkatan Akses serta Kualitas Pelayanan Publik	-		0,00	DINAS KETAHANAN PANGAN
	2.09.01.2.07.0010	Pengadaan Sarana dan Prasarana Gedung Kantor atau Bangunan Lainnya														
			Jumlah Unit Sarana dan Prasarana Gedung Kantor atau Bangunan Lainnya yang Disediakan				8 Unit	0,00	Kab. Pati, Semua Kecamatan, Semua Kel/Desa	DANA ALOKASI UMUM (DAU)	-	Penguatan Landasan Tata Kelola Pemerintahan Berintegritas Dan Dinamistif Peningkatan tata kelola pemerintahan melalui Penguatan Birokrasi dan Peningkatan Akses serta Kualitas Pelayanan Publik	-		0,00	DINAS KETAHANAN PANGAN
	2.09.01.2.08	Penyediaan Jasa Penunjang Urusan Pemerintahan Daerah	-	-			-	507.525.000,00			-	Penguatan Landasan Tata Kelola Pemerintahan Berintegritas Dan Dinamistif Peningkatan tata kelola pemerintahan melalui Penguatan Birokrasi dan Peningkatan Akses serta Kualitas Pelayanan Publik	-	-	0,00	DINAS KETAHANAN PANGAN
	2.09.01.2.08.0001	Penyediaan Jasa Surat Menyurat														

NO	KODE	URUSAN / BIDANG URUSAN / PROGRAM / OUTCOME / KEGIATAN / SUB KEGIATAN	INDIKATOR PROGRAM / KEGIATAN / SUB KEGIATAN	TARGET AKHIR PERIODE RENSTRA OPD	REALISASI CAPAIAN RENJA OPD TAHUN 2024	PRAKIRAAN CAPAIAN TARGET RENJA OPD TAHUN 2025	CAPAIAN KINERJA DAN KERANGKA PENDANAAN						KELOMPOK SASARAN	PRAKIRAAN MAJU RENCANA TAHUN 2027		PERANGKAT DAERAH PENANGGUNG JAWAB
							TARGET 2026	PAGU INDIKATIF (Rp)	LOKASI	SUMBER DANA	PRIORITAS			TARGET	PAGU INDIKATIF (Rp)	
											NASIONAL	DAERAH				
1	2	3	4	5	6	7	8	9	10	11	12	13	14	15	16	17
			Jumlah Laporan Penyediaan Jasa Surat Menyurat				4 Laporan	1.000.000,00	Kab. Pati, Semua Kecamatan, Semua Kel/Desa	DANA ALOKASI UMUM (DAU)	-	Penguatan Landasan Tata Kelola Pemerintahan Berintegritas Dan Dinamistif Peningkatan tata kelola pemerintahan melalui Penguatan Birokrasi dan Peningkatan Akses serta Kualitas Pelayanan Publik	-		0,00	DINAS KETAHANAN PANGAN
	2.09.01.2.08.0002	Penyediaan Jasa Komunikasi, Sumber Daya Air dan Listrik														
			Jumlah Laporan Penyediaan Jasa Komunikasi, Sumber Daya Air dan Listrik yang Disediakan				12 Laporan	49.200.000,00	Kab. Pati, Semua Kecamatan, Semua Kel/Desa	DANA ALOKASI UMUM (DAU)	-	Penguatan Landasan Tata Kelola Pemerintahan Berintegritas Dan Dinamistif Peningkatan tata kelola pemerintahan melalui Penguatan Birokrasi dan Peningkatan Akses serta Kualitas Pelayanan Publik	-		0,00	DINAS KETAHANAN PANGAN
	2.09.01.2.08.0003	Penyediaan Jasa Peralatan dan Perlengkapan Kantor														
			Jumlah Laporan Penyediaan Jasa Peralatan dan Perlengkapan Kantor yang Disediakan				2 Laporan	1.480.000,00	Kab. Pati, Semua Kecamatan, Semua Kel/Desa	DANA ALOKASI UMUM (DAU)	-	Penguatan Landasan Tata Kelola Pemerintahan Berintegritas Dan Dinamistif Peningkatan tata kelola pemerintahan melalui Penguatan Birokrasi dan Peningkatan Akses serta Kualitas Pelayanan Publik	-		0,00	DINAS KETAHANAN PANGAN

NO	KODE	URUSAN / BIDANG URUSAN / PROGRAM / OUTCOME / KEGIATAN / SUB KEGIATAN	INDIKATOR PROGRAM / KEGIATAN / SUB KEGIATAN	TARGET AKHIR PERIODE RENSTRA OPD	REALISASI CAPAIAN RENJA OPD TAHUN 2024	PRAKIRAAN CAPAIAN TARGET RENJA OPD TAHUN 2025	CAPAIAN KINERJA DAN KERANGKA PENDANAAN						KELOMPOK SASARAN	PRAKIRAAN MAJU RENCANA TAHUN 2027		PERANGKAT DAERAH PENANGGUNG JAWAB
							TARGET 2026	PAGU INDIKATIF (Rp)	LOKASI	SUMBER DANA	PRIORITAS			TARGET	PAGU INDIKATIF (Rp)	
											NASIONAL	DAERAH				
1	2	3	4	5	6	7	8	9	10	11	12	13	14	15	16	17
	2.09.01.2.08.0004	Penyediaan Jasa Pelayanan Umum Kantor														
			Jumlah Laporan Penyediaan Jasa Pelayanan Umum Kantor yang Disediakan				12 Laporan	455.845.000,00	Kab. Pati, Semua Kecamatan, Semua Kel/Desa	DANA ALOKASI UMUM (DAU)	-	Penguatan Landasan Tata Kelola Pemerintahan Berintegritas Dan Dinamistif Peningkatan tata kelola pemerintahan melalui Penguatan Birokrasi dan Peningkatan Akses serta Kualitas Pelayanan Publik	-		0,00	DINAS KETAHANAN PANGAN
	2.09.01.2.09	Pemeliharaan Barang Milik Daerah Penunjang Urusan Pemerintahan Daerah	-	-			-	40.715.500,00			-	Penguatan Landasan Tata Kelola Pemerintahan Berintegritas Dan Dinamistif Peningkatan tata kelola pemerintahan melalui Penguatan Birokrasi dan Peningkatan Akses serta Kualitas Pelayanan Publik	-	-	0,00	DINAS KETAHANAN PANGAN
	2.09.01.2.09.0002	Penyediaan Jasa Pemeliharaan, Biaya Pemeliharaan, Pajak dan Perizinan Kendaraan Dinas Operasional atau Lapangan														
			Jumlah Kendaraan Dinas Operasional atau Lapangan yang Dipelihara dan dibayarkan Pajak dan Perizinannya				28 Unit	29.147.000,00	Kab. Pati, Semua Kecamatan, Semua Kel/Desa	DANA ALOKASI UMUM (DAU)	-	Penguatan Landasan Tata Kelola Pemerintahan Berintegritas Dan Dinamistif Peningkatan tata kelola pemerintahan melalui Penguatan Birokrasi dan Peningkatan Akses serta Kualitas Pelayanan Publik	-		0,00	DINAS KETAHANAN PANGAN

NO	KODE	URUSAN / BIDANG URUSAN / PROGRAM / OUTCOME / KEGIATAN / SUB KEGIATAN	INDIKATOR PROGRAM / KEGIATAN / SUB KEGIATAN	TARGET AKHIR PERIODE RENSTRA OPD	REALISASI CAPAIAN RENJA OPD TAHUN 2024	PRAKIRAAN CAPAIAN TARGET RENJA OPD TAHUN 2025	CAPAIAN KINERJA DAN KERANGKA PENDANAAN						KELOMPOK SASARAN	PRAKIRAAN MAJU RENCANA TAHUN 2027		PERANGKAT DAERAH PENANGGUNG JAWAB
							TARGET 2026	PAGU INDIKATIF (Rp)	LOKASI	SUMBER DANA	PRIORITAS			TARGET	PAGU INDIKATIF (Rp)	
											NASIONAL	DAERAH				
1	2	3	4	5	6	7	8	9	10	11	12	13	14	15	16	17
	2.09.01.2.09.0009	Pemeliharaan/Rehabilitasi Gedung Kantor dan Bangunan Lainnya														
			Jumlah Gedung Kantor dan Bangunan Lainnya yang Dipelihara/Direhabilitasi				2 Unit	11.568.500,00	Kab. Pati, Semua Kecamatan, Semua Kel/Desa	DANA ALOKASI UMUM (DAU)	-	Penguatan Landasan Tata Kelola Pemerintahan Berintegritas Dan Dinamistif Peningkatan tata kelola pemerintahan melalui Penguatan Birokrasi dan Peningkatan Akses serta Kualitas Pelayanan Publik	-		0,00	DINAS KETAHANAN PANGAN
2.	**2.09.02**	**PROGRAM PENGELOLAAN SUMBER DAYA EKONOMI UNTUK KEDAULATAN dan KEMANDIRIAN PANGAN**					**-**	**0,00**							**0,00**	
	2.09.02.2.01	Penyediaan Infrastruktur dan Seluruh Pendukung Kemandirian Pangan sesuai Kewenangan Daerah Kabupaten/Kota	*Jumlah desa/kelurahan yang memiliki infrastruktur dan pendukung kemandirian pangan sesuai kewenangnan kabupaten/kota*	-			undefined undefined	0,00			Memantapkan sistem pertahanan keamanan negara dan mendorong kemandirian bangsa melalui swasembada pangan, energi, air, ekonomi kreatif, ekonomi hijau, dan ekonomi biru	Penguatan Landasan Tata Kelola Pemerintahan Berintegritas Dan Dinamis Penguatan ekonomi lokal dan infrastruktur dengan tetap mempertahankan kelestarian lingkungan	Masyarakat Kabupaten Pati	-	0,00	DINAS KETAHANAN PANGAN
	2.09.02.2.01.0003	Penyediaan Infrastruktur Pendukung Kemandirian Pangan Lainnya														

NO	KODE	URUSAN / BIDANG URUSAN / PROGRAM / OUTCOME / KEGIATAN / SUB KEGIATAN	INDIKATOR PROGRAM / KEGIATAN / SUB KEGIATAN	TARGET AKHIR PERIODE RENSTRA OPD	REALISASI CAPAIAN RENJA OPD TAHUN 2024	PRAKIRAAN CAPAIAN TARGET RENJA OPD TAHUN 2025	CAPAIAN KINERJA DAN KERANGKA PENDANAAN						KELOMPOK SASARAN	PRAKIRAAN MAJU RENCANA TAHUN 2027		PERANGKAT DAERAH PENANGGUNG JAWAB
							TARGET 2026	PAGU INDIKATIF (Rp)	LOKASI	SUMBER DANA	PRIORITAS			TARGET	PAGU INDIKATIF (Rp)	
											NASIONAL	DAERAH				
1	2	3	4	5	6	7	8	9	10	11	12	13	14	15	16	17
			Jumlah Infrastruktur Pendukung Kemandirian Pangan yang Tersedia				2 Unit	0,00	Kab. Pati, Semua Kecamatan, Semua Kel/Desa	DANA ALOKASI UMUM (DAU)	Memantapkan sistem pertahanan keamanan negara dan mendorong kemandirian bangsa melalui swasembada pangan, energi, air, ekonomi kreatif, ekonomi hijau, dan ekonomi biru	Penguatan Landasan Tata Kelola Pemerintahan Berintegritas Dan Dinamis Penguatan ekonomi lokal dan infrastruktur dengan tetap mempertahankan kelestarian lingkungan	Masyarakat Kabupaten Pati		0,00	DINAS KETAHANAN PANGAN
3.	**2.09.03**	**PROGRAM PENINGKATAN DIVERSIFIKASI DAN KETAHANAN PANGAN MASYARAKAT**					**-**	**505.617.550,00**							**0,00**	
	2.09.03.2.01	Penyediaan dan Penyaluran Pangan Pokok atau Pangan Lainnya sesuai dengan Kebutuhan Daerah Kabupaten/Kota dalam rangka Stabilisasi Pasokan dan Harga Pangan	*Persentase ketersedian informasi pasokan, harga dan akses pangan di daerah*	-			undefined undefined	125.168.550,00			Memantapkan sistem pertahanan keamanan negara dan mendorong kemandirian bangsa melalui swasembada pangan, energi, air, ekonomi kreatif, ekonomi hijau, dan ekonomi biru	Penguatan Landasan Tata Kelola Pemerintahan Berintegritas Dan Dinamis Penurunan Kemiskinan dengan menekankan pada peningkatan keberdayaan masyarakat	Masyarakat Kabupaten Pati	-	0,00	DINAS KETAHANAN PANGAN
	2.09.03.2.01.0003	Koordinasi, Sinkronisasi dan Pelaksanaan Distribusi Pangan Pokok dan Pangan Lainnya														
			Jumlah Koordinasi, Sinkronisasi dan Pelaksanaan Distribusi Pangan Pokok dan Pangan Lainnya				2 Laporan	0,00	Kab. Pati, Semua Kecamatan, Semua Kel/Desa	DANA ALOKASI UMUM (DAU)	Memantapkan sistem pertahanan keamanan negara dan mendorong kemandirian bangsa melalui swasembada pangan, energi, air, ekonomi kreatif, ekonomi hijau, dan ekonomi biru	Penguatan Landasan Tata Kelola Pemerintahan Berintegritas Dan Dinamis Penurunan Kemiskinan dengan menekankan pada peningkatan keberdayaan masyarakat	Masyarakat Kabupaten Pati		0,00	DINAS KETAHANAN PANGAN
	2.09.03.2.01.0007	Peningkatan Ketahanan Pangan Keluarga														

NO	KODE	URUSAN / BIDANG URUSAN / PROGRAM / OUTCOME / KEGIATAN / SUB KEGIATAN	INDIKATOR PROGRAM / KEGIATAN / SUB KEGIATAN	TARGET AKHIR PERIODE RENSTRA OPD	REALISASI CAPAIAN RENJA OPD TAHUN 2024	PRAKIRAAN CAPAIAN TARGET RENJA OPD TAHUN 2025	CAPAIAN KINERJA DAN KERANGKA PENDANAAN						KELOMPOK SASARAN	PRAKIRAAN MAJU RENCANA TAHUN 2027		PERANGKAT DAERAH PENANGGUNG JAWAB
							TARGET 2026	PAGU INDIKATIF (Rp)	LOKASI	SUMBER DANA	PRIORITAS			TARGET	PAGU INDIKATIF (Rp)	
											NASIONAL	DAERAH				
1	2	3	4	5	6	7	8	9	10	11	12	13	14	15	16	17
			Jumlah Keluarga yang Mengikuti Peningkatan Ketahanan Pangan Keluarga				50 Keluarga	20.004.550,00	Kab. Pati, Semua Kecamatan, Semua Kel/Desa	DANA ALOKASI UMUM (DAU)	Memantapkan sistem pertahanan keamanan negara dan mendorong kemandirian bangsa melalui swa sembada pangan, energi, air, ekonomi kreatif, ekonomi hijau, dan ekonomi biru	Penguatan Landasan Tata Kelola Pemerintahan Berintegritas Dan Dinamis Penurunan Kemiskinan dengan menekankan pada peningkatan keberdayaan masyarakat	Masyarakat Kabupaten Pati		0,00	DINAS KETAHANAN PANGAN
	2.09.03.2.01.0009	Pengembangan usaha pengolahan Pangan Berbasis Sumber Daya Lokal														
			Jumlah laporan pengembangan usaha pengolahan pangan berbasis sumber daya lokal				10 Laporan	0,00	Kab. Pati, Semua Kecamatan, Semua Kel/Desa	DANA ALOKASI UMUM (DAU)	Memantapkan sistem pertahanan keamanan negara dan mendorong kemandirian bangsa melalui swa sembada pangan, energi, air, ekonomi kreatif, ekonomi hijau, dan ekonomi biru	Penguatan Landasan Tata Kelola Pemerintahan Berintegritas Dan Dinamis Penguatan ekonomi lokal dan infrastruktur dengan tetap mempertahankan kelestarian lingkungan	Masyarakat Kabupaten Pati		0,00	DINAS KETAHANAN PANGAN
	2.09.03.2.01.0010	Pengembangan Kelembagaan Distribusi Pangan Kabupaten/kota														
			Jumlah Kelembagaan Distribusi Pangan				10 Unit	81.956.000,00	Kab. Pati, Semua Kecamatan, Semua Kel/Desa	DANA ALOKASI UMUM (DAU)	Memantapkan sistem pertahanan keamanan negara dan mendorong kemandirian bangsa melalui swa sembada pangan, energi, air, ekonomi kreatif, ekonomi hijau, dan ekonomi biru	Penguatan Landasan Tata Kelola Pemerintahan Berintegritas Dan Dinamis Penurunan Kemiskinan dengan menekankan pada peningkatan keberdayaan masyarakat	Masyarakat Kabupaten Pati		0,00	DINAS KETAHANAN PANGAN
	2.09.03.2.01.0014	Koordinasi dan Sinkronisasi Pemantauan Stok, Pasokan dan Harga Pangan Pokok Strategis														

NO	KODE	URUSAN / BIDANG URUSAN / PROGRAM / OUTCOME / KEGIATAN / SUB KEGIATAN	INDIKATOR PROGRAM / KEGIATAN / SUB KEGIATAN	TARGET AKHIR PERIODE RENSTRA OPD	REALISASI CAPAIAN RENJA OPD TAHUN 2024	PRAKIRAAN CAPAIAN TARGET RENJA OPD TAHUN 2025	CAPAIAN KINERJA DAN KERANGKA PENDANAAN						KELOMPOK SASARAN	PRAKIRAAN MAJU RENCANA TAHUN 2027		PERANGKAT DAERAH PENANGGUNG JAWAB
							TARGET 2026	PAGU INDIKATIF (Rp)	LOKASI	SUMBER DANA	PRIORITAS			TARGET	PAGU INDIKATIF (Rp)	
											NASIONAL	DAERAH				
1	2	3	4	5	6	7	8	9	10	11	12	13	14	15	16	17
			Jumlah koordinasi dan sinkronisasi pemantauan stok pangan, pasokan pangan dan harga pangan Pokok Strategis				10 Laporan	11.752.000,00	Kab. Pati, Semua Kecamatan, Semua Kel/Desa	DANA ALOKASI UMUM (DAU)	Memantapkan sistem pertahanan keamanan negara dan mendorong kemandirian bangsa melalui swa sembada pangan, energi, air, ekonomi kreatif, ekonomi hijau, dan ekonomi biru	Penguatan Landasan Tata Kelola Pemerintahan Berintegritas Dan Dinamis Penurunan Kemiskinan dengan menekankan pada peningkatan keberdayaan masyarakat	Masyarakat Kabupaten Pati		0,00	DINAS KETAHANAN PANGAN
	2.09.03.2.01.0016	Penyusunan Neraca Bahan Makanan (NBM)														
			Informasi Neraca Bahan Makanan (NBM)				1 Dokumen	11.456.000,00	Kab. Pati, Semua Kecamatan, Semua Kel/Desa	DANA ALOKASI UMUM (DAU)	Memantapkan sistem pertahanan keamanan negara dan mendorong kemandirian bangsa melalui swa sembada pangan, energi, air, ekonomi kreatif, ekonomi hijau, dan ekonomi biru	Penguatan Landasan Tata Kelola Pemerintahan Berintegritas Dan Dinamis Penguatan ekonomi lokal dan infrastruktur dengan tetap mempertahankan kelestarian lingkungan	Masyarakat Kabupaten Pati		0,00	DINAS KETAHANAN PANGAN
	2.09.03.2.01.0020	Penyusunan Proyeksi Neraca Pangan Wilayah Kabupaten/Kota														
			Data Proyeksi Neraca Pangan Wilayah Kabupaten/Kota				1 Dokumen	0,00	Kab. Pati, Semua Kecamatan, Semua Kel/Desa	-	-	Penguatan Landasan Tata Kelola Pemerintahan Berintegritas Dan Dinamis Peningkatan tata kelola pemerintahan melalui Penguatan Birokrasi dan Peningkatan Akses serta Kualitas Pelayanan Publik	Masyarakat Kabupaten Pati		0,00	DINAS KETAHANAN PANGAN

NO	KODE	URUSAN / BIDANG URUSAN / PROGRAM / OUTCOME / KEGIATAN / SUB KEGIATAN	INDIKATOR PROGRAM / KEGIATAN / SUB KEGIATAN	TARGET AKHIR PERIODE RENSTRA OPD	REALISASI CAPAIAN RENJA OPD TAHUN 2024	PRAKIRAAN CAPAIAN TARGET RENJA OPD TAHUN 2025	CAPAIAN KINERJA DAN KERANGKA PENDANAAN						KELOMPOK SASARAN	PRAKIRAAN MAJU RENCANA TAHUN 2027		PERANGKAT DAERAH PENANGGUNG JAWAB
							TARGET 2026	PAGU INDIKATIF (Rp)	LOKASI	SUMBER DANA	PRIORITAS			TARGET	PAGU INDIKATIF (Rp)	
											NASIONAL	DAERAH				
1	2	3	4	5	6	7	8	9	10	11	12	13	14	15	16	17
	2.09.03.2.02	Pengelolaan dan Keseimbangan Cadangan Pangan Kabupaten/Kota	*Jumlah ketersediaan/stok cadangan pangan daerah yang tersedia*	-			undefined undefined	315.449.000,00			Memantapkan sistem pertahanan keamanan negara dan mendorong kemandirian bangsa melalui swa sembada pangan, energi, air, ekonomi kreatif, ekonomi hijau, dan ekonomi biru	Penguatan Landasan Tata Kelola Pemerintahan Berintegritas Dan Dinamis Penguatan ekonomi lokal dan infrastruktur dengan tetap mempertahankan kelestarian lingkungan	Masyarakat Kabupaten Pati	-	0,00	DINAS KETAHANAN PANGAN
	2.09.03.2.02.0002	Penyusunan Rencana Kebutuhan Pangan Lokal														
			Rencana Kebutuhan Pangan Lokal				1 Dokumen	0,00	Kab. Pati, Semua Kecamatan, Semua Kel/Desa	DANA ALOKASI UMUM (DAU)	Memantapkan sistem pertahanan keamanan negara dan mendorong kemandirian bangsa melalui swa sembada pangan, energi, air, ekonomi kreatif, ekonomi hijau, dan ekonomi biru	Penguatan Landasan Tata Kelola Pemerintahan Berintegritas Dan Dinamis Penguatan ekonomi lokal dan infrastruktur dengan tetap mempertahankan kelestarian lingkungan	Masyarakat Kabupaten Pati		0,00	DINAS KETAHANAN PANGAN
	2.09.03.2.02.0003	Pengadaan Cadangan Pangan Pemerintah Kabupaten/Kota														
			Jumlah Cadangan Pangan Pemerintah Kabupaten/Kota				45 Ton	250.000.000,00	Kab. Pati, Semua Kecamatan, Semua Kel/Desa	DANA ALOKASI UMUM (DAU)	Memantapkan sistem pertahanan keamanan negara dan mendorong kemandirian bangsa melalui swa sembada pangan, energi, air, ekonomi kreatif, ekonomi hijau, dan ekonomi biru	Penguatan Landasan Tata Kelola Pemerintahan Berintegritas Dan Dinamis Penguatan ekonomi lokal dan infrastruktur dengan tetap mempertahankan kelestarian lingkungan	Masyarakat Kabupaten Pati		0,00	DINAS KETAHANAN PANGAN
	2.09.03.2.02.0005	Penyaluran Cadangan Pangan Pemerintah Kab/Kota														

NO	KODE	URUSAN / BIDANG URUSAN / PROGRAM / OUTCOME / KEGIATAN / SUB KEGIATAN	INDIKATOR PROGRAM / KEGIATAN / SUB KEGIATAN	TARGET AKHIR PERIODE RENSTRA OPD	REALISASI CAPAIAN RENJA OPD TAHUN 2024	PRAKIRAAN CAPAIAN TARGET RENJA OPD TAHUN 2025	CAPAIAN KINERJA DAN KERANGKA PENDANAAN						KELOMPOK SASARAN	PRAKIRAAN MAJU RENCANA TAHUN 2027		PERANGKAT DAERAH PENANGGUNG JAWAB
							TARGET 2026	PAGU INDIKATIF (Rp)	LOKASI	SUMBER DANA	PRIORITAS			TARGET	PAGU INDIKATIF (Rp)	
											NASIONAL	DAERAH				
1	2	3	4	5	6	7	8	9	10	11	12	13	14	15	16	17
			Jumlah penyaluran Cadangan Pangan Pemerintah Kab/Kota				35 Ton	38.595.000,00	Kab. Pati, Semua Kecamatan, Semua Kel/Desa	DANA ALOKASI UMUM (DAU)	Memantapkan sistem pertahanan keamanan negara dan mendorong kemandirian bangsa melalui swa sembada pangan, energi, air, ekonomi kreatif, ekonomi hijau, dan ekonomi biru	Penguatan Landasan Tata Kelola Pemerintahan Berintegritas Dan Dinamis Penurunan Kemiskinan dengan menekankan pada peningkatan keberdayaan masyarakat	Masyarakat Kabupaten Pati		0,00	DINAS KETAHANAN PANGAN
	2.09.03.2.02.0006	Pengelolaan Cadangan Pangan Pemerintah Kab/Kota														
			Jumlah Cadangan Pangan Pemerintah Kab/Kota yang terpelihara				70 Ton	26.854.000,00	Kab. Pati, Semua Kecamatan, Semua Kel/Desa	DANA ALOKASI UMUM (DAU)	Memantapkan sistem pertahanan keamanan negara dan mendorong kemandirian bangsa melalui swa sembada pangan, energi, air, ekonomi kreatif, ekonomi hijau, dan ekonomi biru	Penguatan Landasan Tata Kelola Pemerintahan Berintegritas Dan Dinamis Penguatan ekonomi lokal dan infrastruktur dengan tetap mempertahankan kelestarian lingkungan	Masyarakat Kabupaten Pati		0,00	DINAS KETAHANAN PANGAN
	2.09.03.2.02.0008	Penguatan Lumbung Pangan Masyarakat (LPM)														
			Jumlah LPM yang terfasilitasi				4 kelompok	0,00	Kab. Pati, Semua Kecamatan, Semua Kel/Desa	DANA ALOKASI UMUM (DAU)	Memantapkan sistem pertahanan keamanan negara dan mendorong kemandirian bangsa melalui swa sembada pangan, energi, air, ekonomi kreatif, ekonomi hijau, dan ekonomi biru	Penguatan Landasan Tata Kelola Pemerintahan Berintegritas Dan Dinamis Penurunan Kemiskinan dengan menekankan pada peningkatan keberdayaan masyarakat	Masyarakat Kabupaten Pati		0,00	DINAS KETAHANAN PANGAN

NO	KODE	URUSAN / BIDANG URUSAN / PROGRAM / OUTCOME / KEGIATAN / SUB KEGIATAN	INDIKATOR PROGRAM / KEGIATAN / SUB KEGIATAN	TARGET AKHIR PERIODE RENSTRA OPD	REALISASI CAPAIAN RENJA OPD TAHUN 2024	PRAKIRAAN CAPAIAN TARGET RENJA OPD TAHUN 2025	CAPAIAN KINERJA DAN KERANGKA PENDANAAN						KELOMPOK SASARAN	PRAKIRAAN MAJU RENCANA TAHUN 2027		PERANGKAT DAERAH PENANGGUNG JAWAB
							TARGET 2026	PAGU INDIKATIF (Rp)	LOKASI	SUMBER DANA	PRIORITAS			TARGET	PAGU INDIKATIF (Rp)	
											NASIONAL	DAERAH				
1	2	3	4	5	6	7	8	9	10	11	12	13	14	15	16	17
	2.09.03.2.04	Pelaksanaan Pencapaian Target Konsumsi Pangan Perkapita/Tahun sesuai dengan Angka Kecukupan Gizi	*Jumlah tingkat konsumsi energi dan protein*	-			undefined undefined	65.000.000,00			Memantapkan sistem pertahanan keamanan negara dan mendorong kemandirian bangsa melalui swasembada pangan, energi, air, ekonomi kreatif, ekonomi hijau, dan ekonomi biru	Penguatan Landasan Tata Kelola Pemerintahan Berintegritas Dan Dinamis Penurunan Kemiskinan dengan menekankan pada peningkatan kberdayaan masyarakat	Masyarakat Kabupaten Pati	-	0,00	DINAS KETAHANAN PANGAN
	2.09.03.2.04.0002	Pemberdayaan Masyarakat dalam Penganekaragaman Konsumsi Pangan Berbasis Sumber Daya Lokal														
			Jumlah Pemberdayaan Kelompok Masyarakat dalam Penganekaragaman Konsumsi Pangan Berbasis Sumber Daya Lokal				6 Laporan	50.000.000,00	Kab. Pati, Semua Kecamatan, Semua Kel/Desa	DANA ALOKASI UMUM (DAU)	Memantapkan sistem pertahanan keamanan negara dan mendorong kemandirian bangsa melalui swasembada pangan, energi, air, ekonomi kreatif, ekonomi hijau, dan ekonomi biru	Penguatan Landasan Tata Kelola Pemerintahan Berintegritas Dan Dinamis Penurunan Kemiskinan dengan menekankan pada peningkatan kberdayaan masyarakat	Masyarakat Kabupaten Pati		0,00	DINAS KETAHANAN PANGAN
	2.09.03.2.04.0003	Koordinasi dan Sinkronisasi Pemantauan dan Evaluasi Konsumsi per Kapita per Tahun														
			Jumlah Koordinasi dan Sinkronisasi Pemantauan dan Evaluasi Konsumsi Per Kapita Per Tahun				6 Laporan	15.000.000,00	Kab. Pati, Semua Kecamatan, Semua Kel/Desa	DANA ALOKASI UMUM (DAU)	Memantapkan sistem pertahanan keamanan negara dan mendorong kemandirian bangsa melalui swasembada pangan, energi, air, ekonomi kreatif, ekonomi hijau, dan ekonomi biru	Penguatan Landasan Tata Kelola Pemerintahan Berintegritas Dan Dinamis Penurunan Kemiskinan dengan menekankan pada peningkatan kberdayaan masyarakat	Masyarakat Kabupaten Pati		0,00	DINAS KETAHANAN PANGAN
	2.09.03.2.04.0005	Promosi Penganekaragaman Konsumsi Pangan Berbasis Sumber Daya Lokal														

NO	KODE	URUSAN / BIDANG URUSAN / PROGRAM / OUTCOME / KEGIATAN / SUB KEGIATAN	INDIKATOR PROGRAM / KEGIATAN / SUB KEGIATAN	TARGET AKHIR PERIODE RENSTRA OPD	REALISASI CAPAIAN RENJA OPD TAHUN 2024	PRAKIRAAN CAPAIAN TARGET RENJA OPD TAHUN 2025	CAPAIAN KINERJA DAN KERANGKA PENDANAAN						KELOMPOK SASARAN	PRAKIRAAN MAJU RENCANA TAHUN 2027		PERANGKAT DAERAH PENANGGUNG JAWAB
							TARGET 2026	PAGU INDIKATIF (Rp)	LOKASI	SUMBER DANA	PRIORITAS			TARGET	PAGU INDIKATIF (Rp)	
											NASIONAL	DAERAH				
1	2	3	4	5	6	7	8	9	10	11	12	13	14	15	16	17
			Jumlah Promosi Penganekaragaman Konsumsi Pangan Berbasis Sumber Daya Lokal				6 Dokumen	0,00	Kab. Pati, Semua Kecamatan, Semua Kel/Desa	DANA ALOKASI UMUM (DAU)	Memantapkan sistem pertahanan keamanan negara dan mendorong kemandirian bangsa melalui swasembada pangan, energi, air, ekonomi kreatif, ekonomi hijau, dan ekonomi biru	Penguatan Landasan Tata Kelola Pemerintahan Berintegritas Dan Dinamis Penurunan Kemiskinan dengan menekankan pada peningkatan keberdayaan masyarakat	Masyarakat Kabupaten Pati		0,00	DINAS KETAHANAN PANGAN
4.	**2.09.04**	**PROGRAM PENANGANAN KERAWANAN PANGAN**					**-**	**98.270.700,00**							**0,00**	
	2.09.04.2.01	Penyusunan Peta Kerentanan dan Ketahanan Pangan Kecamatan	*Jumlah Peta Rawan Pangan*	-			undefined undefined	8.595.500,00			Memantapkan sistem pertahanan keamanan negara dan mendorong kemandirian bangsa melalui swasembada pangan, energi, air, ekonomi kreatif, ekonomi hijau, dan ekonomi biru	Penguatan Landasan Tata Kelola Pemerintahan Berintegritas Dan Dinamis Penguatan ekonomi lokal dan infrastruktur dengan tetap mempertahankan kelestarian lingkungan	Masyarakat Kabupaten Pati	-	0,00	DINAS KETAHANAN PANGAN
	2.09.04.2.01.0001	Penyusunan, Pemutakhiran dan Analisis Peta Ketahanan dan Kerentanan Pangan														
			Peta dan Analisis Ketahanan dan Kerentanan Pangan yang Dimutahirkan				1 Dokumen	8.595.500,00	Kab. Pati, Semua Kecamatan, Semua Kel/Desa	DANA ALOKASI UMUM (DAU)	Memantapkan sistem pertahanan keamanan negara dan mendorong kemandirian bangsa melalui swasembada pangan, energi, air, ekonomi kreatif, ekonomi hijau, dan ekonomi biru	Penguatan Landasan Tata Kelola Pemerintahan Berintegritas Dan Dinamis Penguatan ekonomi lokal dan infrastruktur dengan tetap mempertahankan kelestarian lingkungan	Masyarakat Kabupaten Pati		0,00	DINAS KETAHANAN PANGAN

NO	KODE	URUSAN / BIDANG URUSAN / PROGRAM / OUTCOME / KEGIATAN / SUB KEGIATAN	INDIKATOR PROGRAM / KEGIATAN / SUB KEGIATAN	TARGET AKHIR PERIODE RENSTRA OPD	REALISASI CAPAIAN RENJA OPD TAHUN 2024	PRAKIRAAN CAPAIAN TARGET RENJA OPD TAHUN 2025	CAPAIAN KINERJA DAN KERANGKA PENDANAAN						KELOMPOK SASARAN	PRAKIRAAN MAJU RENCANA TAHUN 2027		PERANGKAT DAERAH PENANGGUNG JAWAB
							TARGET 2026	PAGU INDIKATIF (Rp)	LOKASI	SUMBER DANA	PRIORITAS			TARGET	PAGU INDIKATIF (Rp)	
											NASIONAL	DAERAH				
1	2	3	4	5	6	7	8	9	10	11	12	13	14	15	16	17
	2.09.04.2.02	Penanganan Kerawanan Pangan Kewenangan Kabupaten/Kota	*Jumlah daerah rawan pangan yang tertangani*	-			undefined undefined	89.675.200,00			Memantapkan sistem pertahanan keamanan negara dan mendorong kemandirian bangsa melalui swa sembada pangan, energi, air, ekonomi kreatif, ekonomi hijau, dan ekonomi biru	Penguatan Landasan Tata Kelola Pemerintahan Berintegritas Dan Dinamis Penurunan Kemiskinan dengan menekankan pada peningkatan kberdayaan masyarakat	Masyarakat Kabupaten Pati	-	0,00	DINAS KETAHANAN PANGAN
	2.09.04.2.02.0002	Pelaksanaan Pengadaan, Pengelolaan, dan Penyaluran Cadangan Pangan pada Kerawanan Pangan yang Mencakup dalam 1 (satu) Daerah Kabupaten/Kota														
			Jumlah Pengadaan, Pengelolaan, dan Penyaluran Cadangan Pangan pada Kerawanan Pangan yang Mencakup dalam 1 (Satu) Daerah Kabupaten/Kota				2 Dokumen	45.130.000,00	Kab. Pati, Semua Kecamatan, Semua Kel/Desa	DANA ALOKASI UMUM (DAU)	Memantapkan sistem pertahanan keamanan negara dan mendorong kemandirian bangsa melalui swa sembada pangan, energi, air, ekonomi kreatif, ekonomi hijau, dan ekonomi biru	Penguatan Landasan Tata Kelola Pemerintahan Berintegritas Dan Dinamis Penurunan Kemiskinan dengan menekankan pada peningkatan kberdayaan masyarakat	Masyarakat Kabupaten Pati		0,00	DINAS KETAHANAN PANGAN
	2.09.04.2.02.0003	Koordinasi dan Sinkronisasi Penanganan Kerawanan Pangan dan Gizi Kabupaten/Kota														
			Jumlah koordinasi dan sinkronisasi penanganan kerawanan pangan dan gizi kabupaten/kota				17 Laporan	4.532.000,00	Kab. Pati, Semua Kecamatan, Semua Kel/Desa	DANA ALOKASI UMUM (DAU)	Memantapkan sistem pertahanan keamanan negara dan mendorong kemandirian bangsa melalui swa sembada pangan, energi, air, ekonomi kreatif, ekonomi hijau, dan ekonomi biru	Penguatan Landasan Tata Kelola Pemerintahan Berintegritas Dan Dinamis Penurunan Kemiskinan dengan menekankan pada peningkatan kberdayaan masyarakat	Masyarakat Kabupaten Pati		0,00	DINAS KETAHANAN PANGAN
	2.09.04.2.02.0004	Pelaksanaan Intervensi Kewaspadaan Pangan dan Gizi														

NO	KODE	URUSAN / BIDANG URUSAN / PROGRAM / OUTCOME / KEGIATAN / SUB KEGIATAN	INDIKATOR PROGRAM / KEGIATAN / SUB KEGIATAN	TARGET AKHIR PERIODE RENSTRA OPD	REALISASI CAPAIAN RENJA OPD TAHUN 2024	PRAKIRAAN CAPAIAN TARGET RENJA OPD TAHUN 2025	CAPAIAN KINERJA DAN KERANGKA PENDANAAN						KELOMPOK SASARAN	PRAKIRAAN MAJU RENCANA TAHUN 2027		PERANGKAT DAERAH PENANGGUNG JAWAB
							TARGET 2026	PAGU INDIKATIF (Rp)	LOKASI	SUMBER DANA	PRIORITAS			TARGET	PAGU INDIKATIF (Rp)	
											NASIONAL	DAERAH				
1	2	3	4	5	6	7	8	9	10	11	12	13	14	15	16	17
			Jumlah Intervensi Kewaspadaan Pangan dan Gizi				2 Dokumen	34.791.200,00	Kab. Pati, Semua Kecamatan, Semua Kel/Desa	DANA ALOKASI UMUM (DAU)	Memantapkan sistem pertahanan keamanan negara dan mendorong kemandirian bangsa melalui swasembada pangan, energi, air, ekonomi kreatif, ekonomi hijau, dan ekonomi biru	Penguatan Landasan Tata Kelola Pemerintahan Berintegritas Dan Dinamis Penurunan Kemiskinan dengan menekankan pada peningkatan kberdayaan masyarakat	Masyarakat Kabupaten Pati		0,00	DINAS KETAHANAN PANGAN
	2.09.04.2.02.0005	Penyusunan Peta Situasi Kewaspadaan Pangan dan Gizi Kabupaten/Kota														
			Jumlah Peta Situasi Kewaspadaan Pangan dan Gizi Kabupaten/Kota				1 Dokumen	5.222.000,00	Kab. Pati, Semua Kecamatan, Semua Kel/Desa	DANA ALOKASI UMUM (DAU)	Memantapkan sistem pertahanan keamanan negara dan mendorong kemandirian bangsa melalui swasembada pangan, energi, air, ekonomi kreatif, ekonomi hijau, dan ekonomi biru	Penguatan Landasan Tata Kelola Pemerintahan Berintegritas Dan Dinamis Penguatan ekonomi lokal dan infrastruktur dengan tetap mempertahankan kelestarian lingkungan	Masyarakat Kabupaten Pati		0,00	DINAS KETAHANAN PANGAN
5.	**2.09.05**	**PROGRAM PENGAWASAN KEAMANAN PANGAN**					**-**	**35.009.000,00**							**0,00**	
	2.09.05.2.01	Pelaksanaan Pengawasan Keamanan Pangan Segar Daerah Kabupaten/Kota	*Jumlah Pangan Asal Tumbuhan Yang Diuji*	-			undefined undefined	35.009.000,00			Memantapkan sistem pertahanan keamanan negara dan mendorong kemandirian bangsa melalui swasembada pangan, energi, air, ekonomi kreatif, ekonomi hijau, dan ekonomi biru	Penguatan Landasan Tata Kelola Pemerintahan Berintegritas Dan Dinamis Penguatan ekonomi lokal dan infrastruktur dengan tetap mempertahankan kelestarian lingkungan	Masyarakat Kabupaten Pati	-	0,00	DINAS KETAHANAN PANGAN
	2.09.05.2.01.0004	Rekomendasi Keamanan Pangan Segar Asal Tumbuhan Daerah Kabupaten/Kota														

NO	KODE	URUSAN / BIDANG URUSAN / PROGRAM / OUTCOME / KEGIATAN / SUB KEGIATAN	INDIKATOR PROGRAM / KEGIATAN / SUB KEGIATAN	TARGET AKHIR PERIODE RENSTRA OPD	REALISASI CAPAIAN RENJA OPD TAHUN 2024	PRAKIRAAN CAPAIAN TARGET RENJA OPD TAHUN 2025	CAPAIAN KINERJA DAN KERANGKA PENDANAAN						KELOMPOK SASARAN	PRAKIRAAN MAJU RENCANA TAHUN 2027		PERANGKAT DAERAH PENANGGUNG JAWAB
							TARGET 2026	PAGU INDIKATIF (Rp)	LOKASI	SUMBER DANA	PRIORITAS			TARGET	PAGU INDIKATIF (Rp)	
											NASIONAL	DAERAH				
1	2	3	4	5	6	7	8	9	10	11	12	13	14	15	16	17
			Jumlah Rekomendasi Keamanan Pangan Segar Asal Tumbuhan Daerah Kabupaten/Kota				10 Dokumen	10.131.000,00	Kab. Pati, Semua Kecamatan, Semua Kel/Desa	DANA ALOKASI UMUM (DAU)	Memantapkan sistem pertahanan keamanan negara dan mendorong kemandirian bangsa melalui swasembada pangan, energi, air, ekonomi kreatif, ekonomi hijau, dan ekonomi biru	Penguatan Landasan Tata Kelola Pemerintahan Berintegritas Dan Dinamis Penguatan ekonomi lokal dan infrastruktur dengan tetap mempertahankan kelestarian lingkungan	Masyarakat Kabupaten Pati		0,00	DINAS KETAHANAN PANGAN
	2.09.05.2.01.0007	Penyediaan Sarana Pengujian keamanan dan mutu pangan segar asal tumbuhan Daerah Kabupaten/Kota														
			Jumlah sarana pengujian keamanan dan mutu pangan segar asal tumbuhan daerah kabupaten/kota				2 Dokumen	15.000.000,00	Kab. Pati, Semua Kecamatan, Semua Kel/Desa	DANA ALOKASI UMUM (DAU)	-	Penguatan Landasan Tata Kelola Pemerintahan Berintegritas Dan Dinamis Penurunan Kemiskinan dengan menekankan pada peningkatan keberdayaan masyarakat	Masyarakat Kabupaten Pati		0,00	DINAS KETAHANAN PANGAN
	2.09.05.2.01.0008	Koordinasi dan sinkronisasi keamanan dan mutu pangan segar asal tumbuhan														
			Jumlah pelaksanaan koordinasi, dan sinkronisasi keamanan dan mutu pangan segar asal tumbuhan				6 Laporan	9.878.000,00	Kab. Pati, Semua Kecamatan, Semua Kel/Desa	DANA ALOKASI UMUM (DAU)	Memantapkan sistem pertahanan keamanan negara dan mendorong kemandirian bangsa melalui swasembada pangan, energi, air, ekonomi kreatif, ekonomi hijau, dan ekonomi biru	Penguatan Landasan Tata Kelola Pemerintahan Berintegritas Dan Dinamis Penguatan ekonomi lokal dan infrastruktur dengan tetap mempertahankan kelestarian lingkungan	Masyarakat Kabupaten Pati		0,00	DINAS KETAHANAN PANGAN
	2.09.05.2.01.0009	Penguatan kelembagaan pengawas keamanan dan mutu pangan segar asal tumbuhan														

NO	KODE	URUSAN / BIDANG URUSAN / PROGRAM / OUTCOME / KEGIATAN / SUB KEGIATAN	INDIKATOR PROGRAM / KEGIATAN / SUB KEGIATAN	TARGET AKHIR PERIODE RENSTRA OPD	REALISASI CAPAIAN RENJA OPD TAHUN 2024	PRAKIRAAN CAPAIAN TARGET RENJA OPD TAHUN 2025	CAPAIAN KINERJA DAN KERANGKA PENDANAAN						KELOMPOK SASARAN	PRAKIRAAN MAJU RENCANA TAHUN 2027		PERANGKAT DAERAH PENANGGUNG JAWAB
							TARGET 2026	PAGU INDIKATIF (Rp)	LOKASI	SUMBER DANA	PRIORITAS			TARGET	PAGU INDIKATIF (Rp)	
											NASIONAL	DAERAH				
1	2	3	4	5	6	7	8	9	10	11	12	13	14	15	16	17
			Jumlah dokumen penguatan kelembagaan pengawas keamanan dan mutu pangan segar asal tumbuhan				6 Dokumen	0,00	Kab. Pati, Semua Kecamatan, Semua Kel/Desa	DANA ALOKASI UMUM (DAU)	Memantapkan sistem pertahanan keamanan negara dan mendorong kemandirian bangsa melalui swasembada pangan, energi, air, ekonomi kreatif, ekonomi hijau, dan ekonomi biru	Penguatan Landasan Tata Kelola Pemerintahan Berintegritas Dan Dinamis Penguatan ekonomi lokal dan infrastruktur dengan tetap mempertahankan kelestarian lingkungan	Masyarakat Kabupaten Pati		0,00	DINAS KETAHANAN PANGAN
		DINAS LINGKUNGAN HIDUP						**17.156.233.000,00**							**15.712.683.000,00**	
	2	**URUSAN PEMERINTAHAN WAJIB YANG TIDAK BERKAITAN DENGAN PELAYANAN DASAR**						**17.156.233.000,00**							**15.712.683.000,00**	
	2.11	**URUSAN PEMERINTAHAN BIDANG LINGKUNGAN HIDUP**						**17.156.233.000,00**							**15.712.683.000,00**	
1.	**2.11.01**	**PROGRAM PENUNJANG URUSAN PEMERINTAHAN DAERAH KABUPATEN/KOTA**					**100 %**	**12.475.581.500,00**							**13.012.683.000,00**	
	2.11.01.2.01	Perencanaan, Penganggaran, dan Evaluasi Kinerja Perangkat Daerah	*Jumlah dokumen perencanaan dan evaluasi kinerja SKPD yang disusun selama setahun*	-			5 dokumen	56.560.500,00			Memperkuat penyelarasan kehidupan yang harmonis dengan lingkungan, alam, dan budaya serta peningkatan toleransi antarumat beragama untuk mencapai masyarakat yang adil dan makmur.	Penguatan Landasan Perekonomian Yang Berdaya Saing, Inklusif, Dan Berkelanjutan Penguatan ekonomi lokal dan infrastruktur dengan tetap mempertahankan kelestarian lingkungan	Dinas Lingkungan Hidup Kabupaten Pati	-	83.000.000,00	DINAS LINGKUNGAN HIDUP
	2.11.01.2.01.0001	Penyusunan Dokumen Perencanaan Perangkat Daerah														

NO	KODE	URUSAN / BIDANG URUSAN / PROGRAM / OUTCOME / KEGIATAN / SUB KEGIATAN	INDIKATOR PROGRAM / KEGIATAN / SUB KEGIATAN	TARGET AKHIR PERIODE RENSTRA OPD	REALISASI CAPAIAN RENJA OPD TAHUN 2024	PRAKIRAAN CAPAIAN TARGET RENJA OPD TAHUN 2025	CAPAIAN KINERJA DAN KERANGKA PENDANAAN						KELOMPOK SASARAN	PRAKIRAAN MAJU RENCANA TAHUN 2027		PERANGKAT DAERAH PENANGGUNG JAWAB
							TARGET 2026	PAGU INDIKATIF (Rp)	LOKASI	SUMBER DANA	PRIORITAS			TARGET	PAGU INDIKATIF (Rp)	
											NASIONAL	DAERAH				
1	2	3	4	5	6	7	8	9	10	11	12	13	14	15	16	17
			Jumlah Dokumen Perencanaan Perangkat Daerah				2 Dokumen	45.334.500,00	Kab. Pati, Semua Kecamatan, Semua Kel/Desa	RETRIBUSI DAERAH - LRA, DANA ALOKASI UMUM (DAU), PAJAK AIR TANAH	Memperkuat penyelarasan kehidupan yang harmonis dengan lingkungan, alam, dan budaya serta peningkatan toleransi antarumat beragama untuk mencapai masyarakat yang adil dan makmur.	Penguatan Landasan Perekonomian Yang Berdaya Saing, Inklusif, Dan Berkelanjutan Penguatan ekonomi lokal dan infrastruktur dengan tetap mempertahankan kelestarian lingkungan	Dinas Lingkungan Hidup Kabupaten Pati		20.000.000,00	DINAS LINGKUNGAN HIDUP
	2.11.01.2.01.0002	Koordinasi dan Penyusunan Dokumen RKA-SKPD														
			Jumlah Dokumen RKA-SKPD dan Laporan Hasil Koordinasi Penyusunan Dokumen RKA-SKPD				1 Dokumen	1.500.000,00	Kab. Pati, Semua Kecamatan, Semua Kel/Desa	DANA ALOKASI UMUM (DAU), PAJAK AIR TANAH	Memperkuat penyelarasan kehidupan yang harmonis dengan lingkungan, alam, dan budaya serta peningkatan toleransi antarumat beragama untuk mencapai masyarakat yang adil dan makmur.	Penguatan Landasan Perekonomian Yang Berdaya Saing, Inklusif, Dan Berkelanjutan Penguatan ekonomi lokal dan infrastruktur dengan tetap mempertahankan kelestarian lingkungan	Dinas Lingkungan Hidup Kabupaten Pati		20.000.000,00	DINAS LINGKUNGAN HIDUP
	2.11.01.2.01.0003	Koordinasi dan Penyusunan Dokumen Perubahan RKA-SKPD														

NO	KODE	URUSAN / BIDANG URUSAN / PROGRAM / OUTCOME / KEGIATAN / SUB KEGIATAN	INDIKATOR PROGRAM / KEGIATAN / SUB KEGIATAN	TARGET AKHIR PERIODE RENSTRA OPD	REALISASI CAPAIAN RENJA OPD TAHUN 2024	PRAKIRAAN CAPAIAN TARGET RENJA OPD TAHUN 2025	CAPAIAN KINERJA DAN KERANGKA PENDANAAN						KELOMPOK SASARAN	PRAKIRAAN MAJU RENCANA TAHUN 2027		PERANGKAT DAERAH PENANGGUNG JAWAB
							TARGET 2026	PAGU INDIKATIF (Rp)	LOKASI	SUMBER DANA	PRIORITAS			TARGET	PAGU INDIKATIF (Rp)	
											NASIONAL	DAERAH				
1	2	3	4	5	6	7	8	9	10	11	12	13	14	15	16	17
			Jumlah Dokumen Perubahan RKA-SKPD dan Laporan Hasil Koordinasi Penyusunan Dokumen Perubahan RKA-SKPD				1 Dokumen	1.000.000,00	Kab. Pati, Semua Kecamatan, Semua Kel/Desa	DANA ALOKASI UMUM (DAU), PAJAK AIR TANAH	Memperkuat penyelarasan kehidupan yang harmonis dengan lingkungan, alam, dan budaya serta peningkatan toleransi antarumat beragama untuk mencapai masyarakat yang adil dan makmur.	Penguatan Landasan Perekonomian Yang Berdaya Saing, Inklusif, Dan Berkelanjutan Penguatan ekonomi lokal dan infrastruktur dengan tetap mempertahankan kelestarian lingkungan	Dinas Lingkungan Hidup Kabupaten Pati		15.000.000,00	DINAS LINGKUNGAN HIDUP
	2.11.01.2.01.0006	Koordinasi dan Penyusunan Laporan Capaian Kinerja dan Ikhtisar Realisasi Kinerja SKPD														
			Jumlah Laporan Capaian Kinerja dan Ikhtisar Realisasi Kinerja SKPD dan Laporan Hasil Koordinasi Penyusunan Laporan Capaian Kinerja dan Ikhtisar Realisasi Kinerja SKPD				1 Laporan	1.000.000,00	Kab. Pati, Semua Kecamatan, Semua Kel/Desa	DANA ALOKASI UMUM (DAU)	Memperkuat penyelarasan kehidupan yang harmonis dengan lingkungan, alam, dan budaya serta peningkatan toleransi antarumat beragama untuk mencapai masyarakat yang adil dan makmur.	Penguatan Landasan Perekonomian Yang Berdaya Saing, Inklusif, Dan Berkelanjutan Penguatan ekonomi lokal dan infrastruktur dengan tetap mempertahankan kelestarian lingkungan	Dinas Lingkungan Hidup Kabupaten Pati		13.000.000,00	DINAS LINGKUNGAN HIDUP
	2.11.01.2.01.0007	Evaluasi Kinerja Perangkat Daerah														

NO	KODE	URUSAN / BIDANG URUSAN / PROGRAM / OUTCOME / KEGIATAN / SUB KEGIATAN	INDIKATOR PROGRAM / KEGIATAN / SUB KEGIATAN	TARGET AKHIR PERIODE RENSTRA OPD	REALISASI CAPAIAN RENJA OPD TAHUN 2024	PRAKIRAAN CAPAIAN TARGET RENJA OPD TAHUN 2025	CAPAIAN KINERJA DAN KERANGKA PENDANAAN						KELOMPOK SASARAN	PRAKIRAAN MAJU RENCANA TAHUN 2027		PERANGKAT DAERAH PENANGGUNG JAWAB
							TARGET 2026	PAGU INDIKATIF (Rp)	LOKASI	SUMBER DANA	PRIORITAS			TARGET	PAGU INDIKATIF (Rp)	
											NASIONAL	DAERAH				
1	2	3	4	5	6	7	8	9	10	11	12	13	14	15	16	17
			Jumlah Laporan Evaluasi Kinerja Perangkat Daerah				1 Laporan	3.960.000,00	Kab. Pati, Semua Kecamatan, Semua Kel/Desa	DANA ALOKASI UMUM (DAU)	Memperkuat penyelarasan kehidupan yang harmonis dengan lingkungan, alam, dan budaya serta peningkatan toleransi antarumat beragama untuk mencapai masyarakat yang adil dan makmur.	Penguatan Landasan Perekonomian Yang Berdaya Saing, Inklusif, Dan Berkelanjutan Penguatan ekonomi lokal dan infrastruktur dengan tetap mempertahankan kelestarian lingkungan	Dinas Lingkungan Hidup Kabupaten Pati		9.000.000,00	DINAS LINGKUNGAN HIDUP
	2.11.01.2.01.0009	Pelaksanaan Pengumpulan Data Statistik Sektoral Daerah														
			Jumlah Data Statistik Sektoral Daerah yang Telah Dikumpulkan dan Diperiksa Lingkup Perangkat Daerah				0 Data	3.766.000,00	Kab. Pati, Semua Kecamatan, Semua Kel/Desa	DANA ALOKASI UMUM (DAU)	-	Penguatan Landasan Perekonomian Yang Berdaya Saing, Inklusif, Dan Berkelanjutan Penguatan ekonomi lokal dan infrastruktur dengan tetap mempertahankan kelestarian lingkungan	Dinas Lingkungan Hidup Kabupaten Pati		6.000.000,00	DINAS LINGKUNGAN HIDUP
	2.11.01.2.02	Administrasi Keuangan Perangkat Daerah	*Jumlah laporan keuangan yang disusun selama setahun*	-			1 Laporan	9.917.351.000,00			Memperkuat penyelarasan kehidupan yang harmonis dengan lingkungan, alam, dan budaya serta peningkatan toleransi antarumat beragama untuk mencapai masyarakat yang adil dan makmur.	Penguatan Landasan Perekonomian Yang Berdaya Saing, Inklusif, Dan Berkelanjutan Penguatan ekonomi lokal dan infrastruktur dengan tetap mempertahankan kelestarian lingkungan	-	-	8.488.132.000,00	DINAS LINGKUNGAN HIDUP
	2.11.01.2.02.0001	Penyediaan Gaji dan Tunjangan ASN														

NO	KODE	URUSAN / BIDANG URUSAN / PROGRAM / OUTCOME / KEGIATAN / SUB KEGIATAN	INDIKATOR PROGRAM / KEGIATAN / SUB KEGIATAN	TARGET AKHIR PERIODE RENSTRA OPD	REALISASI CAPAIAN RENJA OPD TAHUN 2024	PRAKIRAAN CAPAIAN TARGET RENJA OPD TAHUN 2025	CAPAIAN KINERJA DAN KERANGKA PENDANAAN						KELOMPOK SASARAN	PRAKIRAAN MAJU RENCANA TAHUN 2027		PERANGKAT DAERAH PENANGGUNG JAWAB
							TARGET 2026	PAGU INDIKATIF (Rp)	LOKASI	SUMBER DANA	PRIORITAS			TARGET	PAGU INDIKATIF (Rp)	
											NASIONAL	DAERAH				
1	2	3	4	5	6	7	8	9	10	11	12	13	14	15	16	17
			Jumlah Orang yang Menerima Gaji dan Tunjangan ASN				104 Orang/bulan	9.664.251.000,00	Kab. Pati, Semua Kecamatan, Semua Kel/Desa	RETRIBUSI DAERAH - LRA, DANA ALOKASI UMUM (DAU)	Memperkuat penyelarasan kehidupan yang harmonis dengan lingkungan, alam, dan budaya serta peningkatan toleransi antarumat beragama untuk mencapai masyarakat yang adil dan makmur.	Penguatan Landasan Perekonomian Yang Berdaya Saing, Inklusif, Dan Berkelanjutan Penguatan ekonomi lokal dan infrastruktur dengan tetap mempertahankan kelestarian lingkungan	-		8.373.532.000,00	DINAS LINGKUNGAN HIDUP
	2.11.01.2.02.0003	Pelaksanaan Penatausahaan dan Pengujian/Verifikasi Keuangan SKPD														
			Jumlah Dokumen Penatausahaan dan Pengujian/Verifikasi Keuangan SKPD				1 Dokumen	251.100.000,00	Kab. Pati, Semua Kecamatan, Semua Kel/Desa	PAJAK AIR TANAH	Memperkuat penyelarasan kehidupan yang harmonis dengan lingkungan, alam, dan budaya serta peningkatan toleransi antarumat beragama untuk mencapai masyarakat yang adil dan makmur.	Penguatan Landasan Perekonomian Yang Berdaya Saing, Inklusif, Dan Berkelanjutan Penguatan ekonomi lokal dan infrastruktur dengan tetap mempertahankan kelestarian lingkungan	-		84.600.000,00	DINAS LINGKUNGAN HIDUP
	2.11.01.2.02.0005	Koordinasi dan Penyusunan Laporan Keuangan Akhir Tahun SKPD														

NO	KODE	URUSAN / BIDANG URUSAN / PROGRAM / OUTCOME / KEGIATAN / SUB KEGIATAN	INDIKATOR PROGRAM / KEGIATAN / SUB KEGIATAN	TARGET AKHIR PERIODE RENSTRA OPD	REALISASI CAPAIAN RENJA OPD TAHUN 2024	PRAKIRAAN CAPAIAN TARGET RENJA OPD TAHUN 2025	CAPAIAN KINERJA DAN KERANGKA PENDANAAN						KELOMPOK SASARAN	PRAKIRAAN MAJU RENCANA TAHUN 2027		PERANGKAT DAERAH PENANGGUNG JAWAB
							TARGET 2026	PAGU INDIKATIF (Rp)	LOKASI	SUMBER DANA	PRIORITAS			TARGET	PAGU INDIKATIF (Rp)	
											NASIONAL	DAERAH				
1	2	3	4	5	6	7	8	9	10	11	12	13	14	15	16	17
			Jumlah Laporan Keuangan Akhir Tahun SKPD dan Laporan Hasil Koordinasi Penyusunan Laporan Keuangan Akhir Tahun SKPD				1 Laporan	1.000.000,00	Kab. Pati, Semua Kecamatan, Semua Kel/Desa	DANA ALOKASI UMUM (DAU)	Memperkuat penyelarasan kehidupan yang harmonis dengan lingkungan, alam, dan budaya serta peningkatan toleransi antarumat beragama untuk mencapai masyarakat yang adil dan makmur.	Penguatan Landasan Perekonomian Yang Berdaya Saing, Inklusif, Dan Berkelanjutan Penguatan ekonomi lokal dan infrastruktur dengan tetap mempertahankan kelestarian lingkungan	-		15.000.000,00	DINAS LINGKUNGAN HIDUP
	2.11.01.2.02.0007	Koordinasi dan Penyusunan Laporan Keuangan Bulanan/ Triwulanan/ Semesteran SKPD														
			Jumlah Laporan Keuangan Bulanan/ Triwulanan/ Semesteran SKPD dan Laporan Koordinasi Penyusunan Laporan Keuangan Bulanan/Triwulanan/Semesteran SKPD				1 Laporan	1.000.000,00	Kab. Pati, Semua Kecamatan, Semua Kel/Desa	DANA ALOKASI UMUM (DAU)	Memperkuat penyelarasan kehidupan yang harmonis dengan lingkungan, alam, dan budaya serta peningkatan toleransi antarumat beragama untuk mencapai masyarakat yang adil dan makmur.	Penguatan Landasan Perekonomian Yang Berdaya Saing, Inklusif, Dan Berkelanjutan Penguatan ekonomi lokal dan infrastruktur dengan tetap mempertahankan kelestarian lingkungan	-		15.000.000,00	DINAS LINGKUNGAN HIDUP
	2.11.01.2.03	Administrasi Barang Milik Daerah pada Perangkat Daerah	-	-			-	49.110.000,00			-	Penguatan Landasan Perekonomian Yang Berdaya Saing, Inklusif, Dan Berkelanjutan Penguatan ekonomi lokal dan infrastruktur dengan tetap mempertahankan kelestarian lingkungan	Dinas Lingkungan Hidup Kabupaten Pati	-	71.551.000,00	DINAS LINGKUNGAN HIDUP
	2.11.01.2.03.0006	Penatausahaan Barang Milik Daerah pada SKPD														

NO	KODE	URUSAN / BIDANG URUSAN / PROGRAM / OUTCOME / KEGIATAN / SUB KEGIATAN	INDIKATOR PROGRAM / KEGIATAN / SUB KEGIATAN	TARGET AKHIR PERIODE RENSTRA OPD	REALISASI CAPAIAN RENJA OPD TAHUN 2024	PRAKIRAAN CAPAIAN TARGET RENJA OPD TAHUN 2025	CAPAIAN KINERJA DAN KERANGKA PENDANAAN						KELOMPOK SASARAN	PRAKIRAAN MAJU RENCANA TAHUN 2027		PERANGKAT DAERAH PENANGGUNG JAWAB
							TARGET 2026	PAGU INDIKATIF (Rp)	LOKASI	SUMBER DANA	PRIORITAS			TARGET	PAGU INDIKATIF (Rp)	
											NASIONAL	DAERAH				
1	2	3	4	5	6	7	8	9	10	11	12	13	14	15	16	17
			Jumlah Laporan Penatausahaan Barang Milik Daerah pada SKPD				1 Laporan	49.110.000,00	Kab. Pati, Semua Kecamatan, Semua Kel/Desa	PAJAK DAERAH, DANA ALOKASI UMUM (DAU)	-	Penguatan Landasan Perekonomian Yang Berdaya Saing, Inklusif, Dan Berkelanjutan Penguatan ekonomi lokal dan infrastruktur dengan tetap mempertahankan kelestarian lingkungan	Dinas Lingkungan Hidup Kabupaten Pati		71.551.000,00	DINAS LINGKUNGAN HIDUP
	2.11.01.2.05	Administrasi Kepegawaian Perangkat Daerah	*Jumlah pegawai yang meningkat kedisiplinannya*	-			90 Orang	0,00			-	Penguatan Landasan Perekonomian Yang Berdaya Saing, Inklusif, Dan Berkelanjutan Penguatan ekonomi lokal dan infrastruktur dengan tetap mempertahankan kelestarian lingkungan	-	-	55.000.000,00	DINAS LINGKUNGAN HIDUP
	2.11.01.2.05.0001	Peningkatan Sarana dan Prasarana Disiplin Pegawai														
			Jumlah Unit Peningkatan Sarana dan Prasarana Disiplin Pegawai				1 Unit	0,00	Kab. Pati, Semua Kecamatan, Semua Kel/Desa	DANA ALOKASI UMUM (DAU)	-	Penguatan Landasan Perekonomian Yang Berdaya Saing, Inklusif, Dan Berkelanjutan Penguatan ekonomi lokal dan infrastruktur dengan tetap mempertahankan kelestarian lingkungan	-		5.000.000,00	DINAS LINGKUNGAN HIDUP
	2.11.01.2.05.0002	Pengadaan Pakaian Dinas beserta Atribut Kelengkapannya														

NO	KODE	URUSAN / BIDANG URUSAN / PROGRAM / OUTCOME / KEGIATAN / SUB KEGIATAN	INDIKATOR PROGRAM / KEGIATAN / SUB KEGIATAN	TARGET AKHIR PERIODE RENSTRA OPD	REALISASI CAPAIAN RENJA OPD TAHUN 2024	PRAKIRAAN CAPAIAN TARGET RENJA OPD TAHUN 2025	CAPAIAN KINERJA DAN KERANGKA PENDANAAN						KELOMPOK SASARAN	PRAKIRAAN MAJU RENCANA TAHUN 2027		PERANGKAT DAERAH PENANGGUNG JAWAB
							TARGET 2026	PAGU INDIKATIF (Rp)	LOKASI	SUMBER DANA	PRIORITAS			TARGET	PAGU INDIKATIF (Rp)	
											NASIONAL	DAERAH				
1	2	3	4	5	6	7	8	9	10	11	12	13	14	15	16	17
			Jumlah Paket Pakaian Dinas beserta Atribut Kelengkapan				1 Paket	0,00	Kab. Pati, Semua Kecamatan, Semua Kel/Desa	DANA ALOKASI UMUM (DAU)	-	Penguatan Landasan Perekonomian Yang Berdaya Saing, Inklusif, Dan Berkelanjutan Penguatan ekonomi lokal dan infrastruktur dengan tetap mempertahankan kelestarian lingkungan	-		50.000.000,00	DINAS LINGKUNGAN HIDUP
	2.11.01.2.06	Administrasi Umum Perangkat Daerah	*Jumlah laporan administrasi umum*	-			1 Laporan	185.323.000,00			Memperkuat penyelarasan kehidupan yang harmonis dengan lingkungan, alam, dan budaya serta peningkatan toleransi antarumat beragama untuk mencapai masyarakat yang adil dan makmur.	Penguatan Landasan Perekonomian Yang Berdaya Saing, Inklusif, Dan Berkelanjutan Penguatan ekonomi lokal dan infrastruktur dengan tetap mempertahankan kelestarian lingkungan	-	-	435.000.000,00	DINAS LINGKUNGAN HIDUP
	2.11.01.2.06.0001	Penyediaan Komponen Instalasi Listrik/Penerangan Bangunan Kantor														
			Jumlah Paket Komponen Instalasi Listrik/Penerangan Bangunan Kantor yang Disediakan				1 Paket	1.308.000,00	Kab. Pati, Semua Kecamatan, Semua Kel/Desa	DANA ALOKASI UMUM (DAU)	Memperkuat penyelarasan kehidupan yang harmonis dengan lingkungan, alam, dan budaya serta peningkatan toleransi antarumat beragama untuk mencapai masyarakat yang adil dan makmur.	Penguatan Landasan Perekonomian Yang Berdaya Saing, Inklusif, Dan Berkelanjutan Penguatan ekonomi lokal dan infrastruktur dengan tetap mempertahankan kelestarian lingkungan	-		5.000.000,00	DINAS LINGKUNGAN HIDUP

NO	KODE	URUSAN / BIDANG URUSAN / PROGRAM / OUTCOME / KEGIATAN / SUB KEGIATAN	INDIKATOR PROGRAM / KEGIATAN / SUB KEGIATAN	TARGET AKHIR PERIODE RENSTRA OPD	REALISASI CAPAIAN RENJA OPD TAHUN 2024	PRAKIRAAN CAPAIAN TARGET RENJA OPD TAHUN 2025	CAPAIAN KINERJA DAN KERANGKA PENDANAAN						KELOMPOK SASARAN	PRAKIRAAN MAJU RENCANA TAHUN 2027		PERANGKAT DAERAH PENANGGUNG JAWAB
							TARGET 2026	PAGU INDIKATIF (Rp)	LOKASI	SUMBER DANA	PRIORITAS			TARGET	PAGU INDIKATIF (Rp)	
											NASIONAL	DAERAH				
1	2	3	4	5	6	7	8	9	10	11	12	13	14	15	16	17
	2.11.01.2.06.0004	Penyediaan Bahan Logistik Kantor														
			Jumlah Paket Bahan Logistik Kantor yang Disediakan				1 Paket	127.120.000,00	Kab. Pati, Semua Kecamatan, Semua Kel/Desa	PAJAK DAERAH, DANA ALOKASI UMUM (DAU)	Memperkuat penyelarasan kehidupan yang harmonis dengan lingkungan, alam, dan budaya serta peningkatan toleransi antarumat beragama untuk mencapai masyarakat yang adil dan makmur.	Penguatan Landasan Perekonomian Yang Berdaya Saing, Inklusif, Dan Berkelanjutan Penguatan ekonomi lokal dan infrastruktur dengan tetap mempertahankan kelestarian lingkungan	-		130.000.000,00	DINAS LINGKUNGAN HIDUP
	2.11.01.2.06.0005	Penyediaan Barang Cetakan dan Penggandaan														
			Jumlah Paket Barang Cetakan dan Penggandaan yang Disediakan				1 Paket	3.000.000,00	Kab. Pati, Semua Kecamatan, Semua Kel/Desa	DANA ALOKASI UMUM (DAU)	Memperkuat penyelarasan kehidupan yang harmonis dengan lingkungan, alam, dan budaya serta peningkatan toleransi antarumat beragama untuk mencapai masyarakat yang adil dan makmur.	Penguatan Landasan Perekonomian Yang Berdaya Saing, Inklusif, Dan Berkelanjutan Penguatan ekonomi lokal dan infrastruktur dengan tetap mempertahankan kelestarian lingkungan	-		30.000.000,00	DINAS LINGKUNGAN HIDUP
	2.11.01.2.06.0006	Penyediaan Bahan Bacaan dan Peraturan Perundang-undangan														

NO	KODE	URUSAN / BIDANG URUSAN / PROGRAM / OUTCOME / KEGIATAN / SUB KEGIATAN	INDIKATOR PROGRAM / KEGIATAN / SUB KEGIATAN	TARGET AKHIR PERIODE RENSTRA OPD	REALISASI CAPAIAN RENJA OPD TAHUN 2024	PRAKIRAAN CAPAIAN TARGET RENJA OPD TAHUN 2025	CAPAIAN KINERJA DAN KERANGKA PENDANAAN						KELOMPOK SASARAN	PRAKIRAAN MAJU RENCANA TAHUN 2027		PERANGKAT DAERAH PENANGGUNG JAWAB
							TARGET 2026	PAGU INDIKATIF (Rp)	LOKASI	SUMBER DANA	PRIORITAS			TARGET	PAGU INDIKATIF (Rp)	
											NASIONAL	DAERAH				
1	2	3	4	5	6	7	8	9	10	11	12	13	14	15	16	17
			Jumlah Dokumen Bahan Bacaan dan Peraturan Perundang-Undangan yang Disediakan				1 Dokumen	1.920.000,00	Kab. Pati, Semua Kecamatan, Semua Kel/Desa	DANA ALOKASI UMUM (DAU)	Memperkuat penyelarasan kehidupan yang harmonis dengan lingkungan, alam, dan budaya serta peningkatan toleransi antarumat beragama untuk mencapai masyarakat yang adil dan makmur.	Penguatan Landasan Perekonomian Yang Berdaya Saing, Inklusif, Dan Berkelanjutan Penguatan ekonomi lokal dan infrastruktur dengan tetap mempertahankan kelestarian lingkungan	-		10.000.000,00	DINAS LINGKUNGAN HIDUP
	2.11.01.2.06.0007	Penyediaan Bahan/Material														
			Jumlah Paket Bahan/Material yang Disediakan				1 Paket	1.725.000,00	Kab. Pati, Semua Kecamatan, Semua Kel/Desa	DANA ALOKASI UMUM (DAU)	Memperkuat penyelarasan kehidupan yang harmonis dengan lingkungan, alam, dan budaya serta peningkatan toleransi antarumat beragama untuk mencapai masyarakat yang adil dan makmur.	Penguatan Landasan Perekonomian Yang Berdaya Saing, Inklusif, Dan Berkelanjutan Penguatan ekonomi lokal dan infrastruktur dengan tetap mempertahankan kelestarian lingkungan	-		10.000.000,00	DINAS LINGKUNGAN HIDUP
	2.11.01.2.06.0009	Penyelenggaraan Rapat Koordinasi dan Konsultasi SKPD														

NO	KODE	URUSAN / BIDANG URUSAN / PROGRAM / OUTCOME / KEGIATAN / SUB KEGIATAN	INDIKATOR PROGRAM / KEGIATAN / SUB KEGIATAN	TARGET AKHIR PERIODE RENSTRA OPD	REALISASI CAPAIAN RENJA OPD TAHUN 2024	PRAKIRAAN CAPAIAN TARGET RENJA OPD TAHUN 2025	CAPAIAN KINERJA DAN KERANGKA PENDANAAN						KELOMPOK SASARAN	PRAKIRAAN MAJU RENCANA TAHUN 2027		PERANGKAT DAERAH PENANGGUNG JAWAB
							TARGET 2026	PAGU INDIKATIF (Rp)	LOKASI	SUMBER DANA	PRIORITAS			TARGET	PAGU INDIKATIF (Rp)	
											NASIONAL	DAERAH				
1	2	3	4	5	6	7	8	9	10	11	12	13	14	15	16	17
			Jumlah Laporan Penyelenggaraan Rapat Koordinasi dan Konsultasi SKPD				1 Laporan	50.250.000,00	Kab. Pati, Semua Kecamatan, Semua Kel/Desa	DANA ALOKASI UMUM (DAU), PAJAK AIR TANAH	Memperkuat penyelarasan kehidupan yang harmonis dengan lingkungan, alam, dan budaya serta peningkatan toleransi antarumat beragama untuk mencapai masyarakat yang adil dan makmur.	Penguatan Landasan Perekonomian Yang Berdaya Saing, Inklusif, Dan Berkelanjutan Penguatan ekonomi lokal dan infrastruktur dengan tetap mempertahankan kelestarian lingkungan	-		250.000.000,00	DINAS LINGKUNGAN HIDUP
	2.11.01.2.07	Pengadaan Barang Milik Daerah Penunjang Urusan Pemerintah Daerah	*Jumlah pengadaan barang sarana prasarana selama setahun*	-			3 Unit	414.487.000,00			-	Penguatan Landasan Perekonomian Yang Berdaya Saing, Inklusif, Dan Berkelanjutan Penguatan ekonomi lokal dan infrastruktur dengan tetap mempertahankan kelestarian lingkungan	-	-	55.000.000,00	DINAS LINGKUNGAN HIDUP
	2.11.01.2.07.0002	Pengadaan Kendaraan Dinas Operasional atau Lapangan														
			Jumlah Unit Kendaraan Dinas Operasional atau Lapangan yang Disediakan				0 Unit	375.987.000,00	Kab. Pati, Semua Kecamatan, Semua Kel/Desa	DANA ALOKASI UMUM (DAU)	-	Penguatan Landasan Perekonomian Yang Berdaya Saing, Inklusif, Dan Berkelanjutan Penguatan ekonomi lokal dan infrastruktur dengan tetap mempertahankan kelestarian lingkungan	-		0,00	DINAS LINGKUNGAN HIDUP
	2.11.01.2.07.0005	Pengadaan Mebel														

NO	KODE	URUSAN / BIDANG URUSAN / PROGRAM / OUTCOME / KEGIATAN / SUB KEGIATAN	INDIKATOR PROGRAM / KEGIATAN / SUB KEGIATAN	TARGET AKHIR PERIODE RENSTRA OPD	REALISASI CAPAIAN RENJA OPD TAHUN 2024	PRAKIRAAN CAPAIAN TARGET RENJA OPD TAHUN 2025	CAPAIAN KINERJA DAN KERANGKA PENDANAAN						KELOMPOK SASARAN	PRAKIRAAN MAJU RENCANA TAHUN 2027		PERANGKAT DAERAH PENANGGUNG JAWAB
							TARGET 2026	PAGU INDIKATIF (Rp)	LOKASI	SUMBER DANA	PRIORITAS			TARGET	PAGU INDIKATIF (Rp)	
											NASIONAL	DAERAH				
1	2	3	4	5	6	7	8	9	10	11	12	13	14	15	16	17
			Jumlah Paket Mebel yang Disediakan				1 Unit	1.000.000,00	Kab. Pati, Semua Kecamatan, Semua Kel/Desa	DANA ALOKASI UMUM (DAU)	-	Penguatan Landasan Perekonomian Yang Berdaya Saing, Inklusif, Dan Berkelanjutan Penguatan ekonomi lokal dan infrastruktur dengan tetap mempertahankan kelestarian lingkungan	-		5.000.000,00	DINAS LINGKUNGAN HIDUP
	2.11.01.2.07.0006	Pengadaan Peralatan dan Mesin Lainnya														
			Jumlah Unit Peralatan dan Mesin Lainnya yang Disediakan				1 Unit	37.500.000,00	Kab. Pati, Semua Kecamatan, Semua Kel/Desa	PAJAK AIR TANAH	-	Penguatan Landasan Perekonomian Yang Berdaya Saing, Inklusif, Dan Berkelanjutan Penguatan ekonomi lokal dan infrastruktur dengan tetap mempertahankan kelestarian lingkungan	-		50.000.000,00	DINAS LINGKUNGAN HIDUP
	2.11.01.2.08	Penyediaan Jasa Penunjang Urusan Pemerintahan Daerah	*Jumlah layanan administrasi yang disediakan*	-			3 kegiatan	1.788.000.000,00			-	Penguatan Landasan Perekonomian Yang Berdaya Saing, Inklusif, Dan Berkelanjutan Penguatan ekonomi lokal dan infrastruktur dengan tetap mempertahankan kelestarian lingkungan	-	-	3.592.000.000,00	DINAS LINGKUNGAN HIDUP
	2.11.01.2.08.0001	Penyediaan Jasa Surat Menyurat														

NO	KODE	URUSAN / BIDANG URUSAN / PROGRAM / OUTCOME / KEGIATAN / SUB KEGIATAN	INDIKATOR PROGRAM / KEGIATAN / SUB KEGIATAN	TARGET AKHIR PERIODE RENSTRA OPD	REALISASI CAPAIAN RENJA OPD TAHUN 2024	PRAKIRAAN CAPAIAN TARGET RENJA OPD TAHUN 2025	CAPAIAN KINERJA DAN KERANGKA PENDANAAN						KELOMPOK SASARAN	PRAKIRAAN MAJU RENCANA TAHUN 2027		PERANGKAT DAERAH PENANGGUNG JAWAB
							TARGET 2026	PAGU INDIKATIF (Rp)	LOKASI	SUMBER DANA	PRIORITAS			TARGET	PAGU INDIKATIF (Rp)	
											NASIONAL	DAERAH				
1	2	3	4	5	6	7	8	9	10	11	12	13	14	15	16	17
			Jumlah Laporan Penyediaan Jasa Surat Menyurat				1 Laporan	1.000.000,00	Kab. Pati, Semua Kecamatan, Semua Kel/Desa	PAJAK AIR TANAH	-	Penguatan Landasan Perekonomian Yang Berdaya Saing, Inklusif, Dan Berkelanjutan Penguatan ekonomi lokal dan infrastruktur dengan tetap mempertahankan kelestarian lingkungan	-		5.000.000,00	DINAS LINGKUNGAN HIDUP
	2.11.01.2.08.0002	Penyediaan Jasa Komunikasi, Sumber Daya Air dan Listrik														
			Jumlah Laporan Penyediaan Jasa Komunikasi, Sumber Daya Air dan Listrik yang Disediakan				1 Laporan	124.800.000,00	Kab. Pati, Semua Kecamatan, Semua Kel/Desa	PAJAK DAERAH	-	Penguatan Landasan Perekonomian Yang Berdaya Saing, Inklusif, Dan Berkelanjutan Penguatan ekonomi lokal dan infrastruktur dengan tetap mempertahankan kelestarian lingkungan	-		87.000.000,00	DINAS LINGKUNGAN HIDUP
	2.11.01.2.08.0004	Penyediaan Jasa Pelayanan Umum Kantor														
			Jumlah Laporan Penyediaan Jasa Pelayanan Umum Kantor yang Disediakan				1 Laporan	1.662.200.000,00	Kab. Pati, Semua Kecamatan, Semua Kel/Desa	DANA ALOKASI UMUM (DAU), PAJAK AIR TANAH	-	Penguatan Landasan Perekonomian Yang Berdaya Saing, Inklusif, Dan Berkelanjutan Penguatan ekonomi lokal dan infrastruktur dengan tetap mempertahankan kelestarian lingkungan	-		3.500.000.000,00	DINAS LINGKUNGAN HIDUP

NO	KODE	URUSAN / BIDANG URUSAN / PROGRAM / OUTCOME / KEGIATAN / SUB KEGIATAN	INDIKATOR PROGRAM / KEGIATAN / SUB KEGIATAN	TARGET AKHIR PERIODE RENSTRA OPD	REALISASI CAPAIAN RENJA OPD TAHUN 2024	PRAKIRAAN CAPAIAN TARGET RENJA OPD TAHUN 2025	CAPAIAN KINERJA DAN KERANGKA PENDANAAN						KELOMPOK SASARAN	PRAKIRAAN MAJU RENCANA TAHUN 2027		PERANGKAT DAERAH PENANGGUNG JAWAB
							TARGET 2026	PAGU INDIKATIF (Rp)	LOKASI	SUMBER DANA	PRIORITAS			TARGET	PAGU INDIKATIF (Rp)	
											NASIONAL	DAERAH				
1	2	3	4	5	6	7	8	9	10	11	12	13	14	15	16	17
	2.11.01.2.09	Pemeliharaan Barang Milik Daerah Penunjang Urusan Pemerintahan Daerah	*Jumlah pemeliharaan rutin/berkala perlengkapan, peralatan dan gedung kantor selama setahun*	-			59 Unit	64.750.000,00			-	Penguatan Landasan Perekonomian Yang Berdaya Saing, Inklusif, Dan Berkelanjutan Penguatan ekonomi lokal dan infrastruktur dengan tetap mempertahankan kelestarian lingkungan	-	-	233.000.000,00	DINAS LINGKUNGAN HIDUP
	2.11.01.2.09.0002	Penyediaan Jasa Pemeliharaan, Biaya Pemeliharaan, Pajak dan Perizinan Kendaraan Dinas Operasional atau Lapangan														
			Jumlah Kendaraan Dinas Operasional atau Lapangan yang Dipelihara dan dibayarkan Pajak dan Perizinannya				40 Unit	53.500.000,00	Kab. Pati, Semua Kecamatan, Semua Kel/Desa	DANA BAGI HASIL (DBH), PAJAK AIR TANAH	-	Penguatan Landasan Perekonomian Yang Berdaya Saing, Inklusif, Dan Berkelanjutan Penguatan ekonomi lokal dan infrastruktur dengan tetap mempertahankan kelestarian lingkungan	-		125.000.000,00	DINAS LINGKUNGAN HIDUP
	2.11.01.2.09.0005	Pemeliharaan Mebel														
			Jumlah Mebel yang Dipelihara				5 Unit	600.000,00	Kab. Pati, Semua Kecamatan, Semua Kel/Desa	DANA ALOKASI UMUM (DAU)	-	Penguatan Landasan Perekonomian Yang Berdaya Saing, Inklusif, Dan Berkelanjutan Penguatan ekonomi lokal dan infrastruktur dengan tetap mempertahankan kelestarian lingkungan	-		3.000.000,00	DINAS LINGKUNGAN HIDUP
	2.11.01.2.09.0006	Pemeliharaan Peralatan dan Mesin Lainnya														

NO	KODE	URUSAN / BIDANG URUSAN / PROGRAM / OUTCOME / KEGIATAN / SUB KEGIATAN	INDIKATOR PROGRAM / KEGIATAN / SUB KEGIATAN	TARGET AKHIR PERIODE RENSTRA OPD	REALISASI CAPAIAN RENJA OPD TAHUN 2024	PRAKIRAAN CAPAIAN TARGET RENJA OPD TAHUN 2025	CAPAIAN KINERJA DAN KERANGKA PENDANAAN						KELOMPOK SASARAN	PRAKIRAAN MAJU RENCANA TAHUN 2027		PERANGKAT DAERAH PENANGGUNG JAWAB
							TARGET 2026	PAGU INDIKATIF (Rp)	LOKASI	SUMBER DANA	PRIORITAS			TARGET	PAGU INDIKATIF (Rp)	
											NASIONAL	DAERAH				
1	2	3	4	5	6	7	8	9	10	11	12	13	14	15	16	17
			Jumlah Peralatan dan Mesin Lainnya yang Dipelihara				10 Unit	1.050.000,00	Kab. Pati, Semua Kecamatan, Semua Kel/Desa	DANA ALOKASI UMUM (DAU), PAJAK AIR TANAH	-	Penguatan Landasan Perekonomian Yang Berdaya Saing, Inklusif, Dan Berkelanjutan Penguatan ekonomi lokal dan infrastruktur dengan tetap mempertahankan kelestarian lingkungan	-		5.000.000,00	DINAS LINGKUNGAN HIDUP
	2.11.01.2.09.0009	Pemeliharaan/Rehabilitasi Gedung Kantor dan Bangunan Lainnya														
			Jumlah Gedung Kantor dan Bangunan Lainnya yang Dipelihara/Direhabilitasi				2 Unit	9.600.000,00	Kab. Pati, Semua Kecamatan, Semua Kel/Desa	DANA ALOKASI UMUM (DAU), PAJAK AIR TANAH	-	Penguatan Landasan Perekonomian Yang Berdaya Saing, Inklusif, Dan Berkelanjutan Penguatan ekonomi lokal dan infrastruktur dengan tetap mempertahankan kelestarian lingkungan	-		100.000.000,00	DINAS LINGKUNGAN HIDUP
2.	**2.11.02**	**PROGRAM PERENCANAAN LINGKUNGAN HIDUP**					**1 dokumen 1 Dokumen**	**57.730.000,00**							**200.000.000,00**	
	2.11.02.2.01	Rencana Perlindungan dan Pengelolaan Lingkungan Hidup (RPPLH) Kabupaten/Kota	*Jumlah dokumen RPPLH*	-			1 Dokumen	50.000.000,00			Memperkuat penyelarasan kehidupan yang harmonis dengan lingkungan, alam, dan budaya serta peningkatan toleransi antarumat beragama untuk mencapai masyarakat yang adil dan makmur.	Penguatan Landasan Perekonomian Yang Berdaya Saing, Inklusif, Dan Berkelanjutan Penguatan ekonomi lokal dan infrastruktur dengan tetap mempertahankan kelestarian lingkungan	Pemerintah, Swasta dan Masyarakat	-	50.000.000,00	DINAS LINGKUNGAN HIDUP

NO	KODE	URUSAN / BIDANG URUSAN / PROGRAM / OUTCOME / KEGIATAN / SUB KEGIATAN	INDIKATOR PROGRAM / KEGIATAN / SUB KEGIATAN	TARGET AKHIR PERIODE RENSTRA OPD	REALISASI CAPAIAN RENJA OPD TAHUN 2024	PRAKIRAAN CAPAIAN TARGET RENJA OPD TAHUN 2025	CAPAIAN KINERJA DAN KERANGKA PENDANAAN						KELOMPOK SASARAN	PRAKIRAAN MAJU RENCANA TAHUN 2027		PERANGKAT DAERAH PENANGGUNG JAWAB
							TARGET 2026	PAGU INDIKATIF (Rp)	LOKASI	SUMBER DANA	PRIORITAS			TARGET	PAGU INDIKATIF (Rp)	
											NASIONAL	DAERAH				
1	2	3	4	5	6	7	8	9	10	11	12	13	14	15	16	17
	2.11.02.2.01.0002	Pengendalian Pelaksanaan RPPLH Kabupaten/Kota														
			Jumlah Dokumen Telaahan Kebijakan yang Telah Mengakomodir RPPLH Kabupaten/Kota				1 Dokumen	50.000.000,00	Kab. Pati, Semua Kecamatan, Semua Kel/Desa	DANA ALOKASI UMUM (DAU)	Memperkuat penyelarasan kehidupan yang harmonis dengan lingkungan, alam, dan budaya serta peningkatan toleransi antarumat beragama untuk mencapai masyarakat yang adil dan makmur.	Penguatan Landasan Perekonomian Yang Berdaya Saing, Inklusif, Dan Berkelanjutan Penguatan ekonomi lokal dan infrastruktur dengan tetap mempertahankan kelestarian lingkungan	Pemerintah, Swasta dan Masyarakat		50.000.000,00	DINAS LINGKUNGAN HIDUP
	2.11.02.2.02	Penyelenggaraan Kajian Lingkungan Hidup Strategis (KLHS) Kabupaten/Kota	*Jumlah dokumen KLHS yang disusun*	-			1 Dokumen	7.730.000,00			Memperkuat penyelarasan kehidupan yang harmonis dengan lingkungan, alam, dan budaya serta peningkatan toleransi antarumat beragama untuk mencapai masyarakat yang adil dan makmur.	Penguatan Landasan Perekonomian Yang Berdaya Saing, Inklusif, Dan Berkelanjutan Penguatan ekonomi lokal dan infrastruktur dengan tetap mempertahankan kelestarian lingkungan	Pemerintah, Swasta dan Masyarakat	-	150.000.000,00	DINAS LINGKUNGAN HIDUP
	2.11.02.2.02.0005	Penyelenggaraan KLHS Rencana Tata Ruang														

NO	KODE	URUSAN / BIDANG URUSAN / PROGRAM / OUTCOME / KEGIATAN / SUB KEGIATAN	INDIKATOR PROGRAM / KEGIATAN / SUB KEGIATAN	TARGET AKHIR PERIODE RENSTRA OPD	REALISASI CAPAIAN RENJA OPD TAHUN 2024	PRAKIRAAN CAPAIAN TARGET RENJA OPD TAHUN 2025	CAPAIAN KINERJA DAN KERANGKA PENDANAAN						KELOMPOK SASARAN	PRAKIRAAN MAJU RENCANA TAHUN 2027		PERANGKAT DAERAH PENANGGUNG JAWAB
							TARGET 2026	PAGU INDIKATIF (Rp)	LOKASI	SUMBER DANA	PRIORITAS			TARGET	PAGU INDIKATIF (Rp)	
											NASIONAL	DAERAH				
1	2	3	4	5	6	7	8	9	10	11	12	13	14	15	16	17
			Jumlah Dokumen KLHS Rencana Tata Ruang Kabupaten/Kota yang Disusun				2 Dokumen	7.730.000,00	Kab. Pati, Semua Kecamatan, Semua Kel/Desa	HASIL PENGELOLAAN KEKAYAAN DAERAH YANG DIPISAHKAN	Memperkuat penyelarasan kehidupan yang harmonis dengan lingkungan, alam, dan budaya serta peningkatan toleransi antarumat beragama untuk mencapai masyarakat yang adil dan makmur.	Penguatan Landasan Perekonomian Yang Berdaya Saing, Inklusif, Dan Berkelanjutan Penguatan ekonomi lokal dan infrastruktur dengan tetap mempertahankan kelestarian lingkungan	Pemerintah, Swasta dan Masyarakat		150.000.000,00	DINAS LINGKUNGAN HIDUP
3.	**2.11.03**	**PROGRAM PENGENDALIAN PENCEMARAN DAN/ATAU KERUSAKAN LINGKUNGAN HIDUP**					**45 % 75 %**	**71.243.000,00**							**250.000.000,00**	
	2.11.03.2.01	Pencegahan Pencemaran dan/atau Kerusakan Lingkungan Hidup Kabupaten/Kota	*Jumlah Sumber pencemaran air yang teridentifikasi* *Jumlah sumber pencemaran udara yang teridentifikasi*	-			25 lokasi 5 lokasi	71.243.000,00			Memantapkan sistem pertahanan keamanan negara dan mendorong kemandirian bangsa melalui swasembada pangan, energi, air, ekonomi kreatif, ekonomi hijau, dan ekonomi biru	Penguatan Landasan Perekonomian Yang Berdaya Saing, Inklusif, Dan Berkelanjutan Penguatan ekonomi lokal dan infrastruktur dengan tetap mempertahankan kelestarian lingkungan	Pemerintah, Swasta dan Masyarakat	-	250.000.000,00	DINAS LINGKUNGAN HIDUP
	2.11.03.2.01.0001	Koordinasi, Sinkronisasi, dan Pelaksanaan Pencegahan Pencemaran Lingkungan Hidup Dilaksanakan Terhadap Media Tanah, Air, Udara, dan Laut														

NO	KODE	URUSAN / BIDANG URUSAN / PROGRAM / OUTCOME / KEGIATAN / SUB KEGIATAN	INDIKATOR PROGRAM / KEGIATAN / SUB KEGIATAN	TARGET AKHIR PERIODE RENSTRA OPD	REALISASI CAPAIAN RENJA OPD TAHUN 2024	PRAKIRAAN CAPAIAN TARGET RENJA OPD TAHUN 2025	CAPAIAN KINERJA DAN KERANGKA PENDANAAN						KELOMPOK SASARAN	PRAKIRAAN MAJU RENCANA TAHUN 2027		PERANGKAT DAERAH PENANGGUNG JAWAB
							TARGET 2026	PAGU INDIKATIF (Rp)	LOKASI	SUMBER DANA	PRIORITAS			TARGET	PAGU INDIKATIF (Rp)	
											NASIONAL	DAERAH				
1	2	3	4	5	6	7	8	9	10	11	12	13	14	15	16	17
			Jumlah Dokumen Uji Kualitas Lingkungan Hidup Dilaksanakan Terhadap Media Tanah, Air, Udara, dan Laut				1 Dokumen	38.883.000,00	Kab. Pati, Semua Kecamatan, Semua Kel/Desa	RETRIBUSI DAERAH - LRA	Memantapkan sistem pertahanan keamanan negara dan mendorong kemandirian bangsa melalui swasembada pangan, energi, air, ekonomi kreatif, ekonomi hijau, dan ekonomi biru	Penguatan Landasan Perekonomian Yang Berdaya Saing, Inklusif, Dan Berkelanjutan Penguatan ekonomi lokal dan infrastruktur dengan tetap mempertahankan kelestarian lingkungan	Pemerintah, Swasta dan Masyarakat		100.000.000,00	DINAS LINGKUNGAN HIDUP
	2.11.03.2.01.0002	Koordinasi, Sinkronisasi dan Pelaksanaan Pengendalian Emisi Gas Rumah Kaca, Mitigasi dan Adaptasi Perubahan Iklim														
			Jumlah Dokumen Hasil Koordinasi dan Sinkronisasi Inventarisasi Gas Rumah Kaca dari Sektor Lingkungan Hidup yang Dilaksanakan				1 Dokumen	19.040.000,00	Kab. Pati, Semua Kecamatan, Semua Kel/Desa	HASIL PENGELOLAAN KEKAYAAN DAERAH YANG DIPISAHKAN	Memantapkan sistem pertahanan keamanan negara dan mendorong kemandirian bangsa melalui swasembada pangan, energi, air, ekonomi kreatif, ekonomi hijau, dan ekonomi biru	Penguatan Landasan Perekonomian Yang Berdaya Saing, Inklusif, Dan Berkelanjutan Penguatan ekonomi lokal dan infrastruktur dengan tetap mempertahankan kelestarian lingkungan	Pemerintah, Swasta dan Masyarakat		50.000.000,00	DINAS LINGKUNGAN HIDUP
	2.11.03.2.01.0015	Pengelolaan Laboratorium Lingkungan Hidup kabupaten/kota														
			Jumlah pengujian yang dilaksanakan oleh laboratorium lingkungan				1 Dokumen	13.320.000,00	Kab. Pati, Semua Kecamatan, Semua Kel/Desa	DANA ALOKASI UMUM (DAU)	Memantapkan sistem pertahanan keamanan negara dan mendorong kemandirian bangsa melalui swasembada pangan, energi, air, ekonomi kreatif, ekonomi hijau, dan ekonomi biru	Penguatan Landasan Perekonomian Yang Berdaya Saing, Inklusif, Dan Berkelanjutan Penguatan ekonomi lokal dan infrastruktur dengan tetap mempertahankan kelestarian lingkungan	Pemerintah, Swasta dan Masyarakat		100.000.000,00	DINAS LINGKUNGAN HIDUP
4.	**2.11.04**	**PROGRAM PENGELOLAAN KEANEKARAGAMAN HAYATI (KEHATI)**					**5,10 %**	**342.973.000,00**							**2.000.000.000,00**	

NO	KODE	URUSAN / BIDANG URUSAN / PROGRAM / OUTCOME / KEGIATAN / SUB KEGIATAN	INDIKATOR PROGRAM / KEGIATAN / SUB KEGIATAN	TARGET AKHIR PERIODE RENSTRA OPD	REALISASI CAPAIAN RENJA OPD TAHUN 2024	PRAKIRAAN CAPAIAN TARGET RENJA OPD TAHUN 2025	CAPAIAN KINERJA DAN KERANGKA PENDANAAN						KELOMPOK SASARAN	PRAKIRAAN MAJU RENCANA TAHUN 2027		PERANGKAT DAERAH PENANGGUNG JAWAB
							TARGET 2026	PAGU INDIKATIF (Rp)	LOKASI	SUMBER DANA	PRIORITAS			TARGET	PAGU INDIKATIF (Rp)	
											NASIONAL	DAERAH				
1	2	3	4	5	6	7	8	9	10	11	12	13	14	15	16	17
	2.11.04.2.01	Pengelolaan Keanekaragaman Hayati Kabupaten/Kota	*Luas terbuka hijau yang ditingkatkan kualitasnya* *Luas ruang terbuka hijau*	-			2 Ha 1.740,34 Ha	342.973.000,00			Memperkuat penyelarasan kehidupan yang harmonis dengan lingkungan, alam, dan budaya serta peningkatan toleransi antarumat beragama untuk mencapai masyarakat yang adil dan makmur.	Penguatan Landasan Perekonomian Yang Berdaya Saing, Inklusif, Dan Berkelanjutan Penguatan ekonomi lokal dan infrastruktur dengan tetap mempertahankan kelestarian lingkungan	Pemerintah, Swasta dan Masyarakat	-	2.000.000.000,00	DINAS LINGKUNGAN HIDUP
	2.11.04.2.01.0004	Pengelolaan Ruang Terbuka Hijau (RTH)														
			Luas RTH yang Dikelola Lingkup Kewenangan Kabupaten/Kota				1 Ha	300.000.000,00	Kab. Pati, Semua Kecamatan, Semua Kel/Desa	PAJAK AIR TANAH	Memperkuat penyelarasan kehidupan yang harmonis dengan lingkungan, alam, dan budaya serta peningkatan toleransi antarumat beragama untuk mencapai masyarakat yang adil dan makmur.	Penguatan Landasan Perekonomian Yang Berdaya Saing, Inklusif, Dan Berkelanjutan Penguatan ekonomi lokal dan infrastruktur dengan tetap mempertahankan kelestarian lingkungan	Pemerintah, Swasta dan Masyarakat		1.900.000.000,00	DINAS LINGKUNGAN HIDUP
	2.11.04.2.01.0009	Pengelolaan Taman Keanekaragaman Hayati di Luar Kawasan Hutan														

NO	KODE	URUSAN / BIDANG URUSAN / PROGRAM / OUTCOME / KEGIATAN / SUB KEGIATAN	INDIKATOR PROGRAM / KEGIATAN / SUB KEGIATAN	TARGET AKHIR PERIODE RENSTRA OPD	REALISASI CAPAIAN RENJA OPD TAHUN 2024	PRAKIRAAN CAPAIAN TARGET RENJA OPD TAHUN 2025	CAPAIAN KINERJA DAN KERANGKA PENDANAAN						KELOMPOK SASARAN	PRAKIRAAN MAJU RENCANA TAHUN 2027		PERANGKAT DAERAH PENANGGUNG JAWAB
							TARGET 2026	PAGU INDIKATIF (Rp)	LOKASI	SUMBER DANA	PRIORITAS			TARGET	PAGU INDIKATIF (Rp)	
											NASIONAL	DAERAH				
1	2	3	4	5	6	7	8	9	10	11	12	13	14	15	16	17
			Unit Taman Kehati Di Luar Kawasan Hutan yang Dikelola Lingkup Kewenangan Kabupaten/Kota				2 Unit	42.973.000,00	Kab. Pati, Semua Kecamatan, Semua Kel/Desa	PAJAK AIR TANAH	Memperkuat penyelarasan kehidupan yang harmonis dengan lingkungan, alam, dan budaya serta peningkatan toleransi antarumat beragama untuk mencapai masyarakat yang adil dan makmur.	Penguatan Landasan Perekonomian Yang Berdaya Saing, Inklusif, Dan Berkelanjutan Penguatan ekonomi lokal dan infrastruktur dengan tetap mempertahankan kelestarian lingkungan	Pemerintah, Swasta dan Masyarakat		100.000.000,00	DINAS LINGKUNGAN HIDUP
5.	**2.11.05**	**PROGRAM PENGENDALIAN BAHAN BERBAHAYA DAN BERACUN (B3) DAN LIMBAH BAHAN BERBAHAYA DAN BERACUN (LIMBAH B3)**					**3000 ton**	**12.210.000,00**							**25.000.000,00**	
	2.11.05.2.01	Penyimpanan sementara Limbah B3	*Jumlah kegiatan penyimpanan sementara limbah B3 yang berizin dan peroperasi*	-			10 kegiatan	12.210.000,00			Memantapkan sistem pertahanan keamanan negara dan mendorong kemandirian bangsa melalui swasembada pangan, energi, air, ekonomi kreatif, ekonomi hijau, dan ekonomi biru	Penguatan Landasan Perekonomian Yang Berdaya Saing, Inklusif, Dan Berkelanjutan Penguatan ekonomi lokal dan infrastruktur dengan tetap mempertahankan kelestarian lingkungan	Pemerintah, Swasta dan Masyarakat	-	25.000.000,00	DINAS LINGKUNGAN HIDUP
	2.11.05.2.01.0005	Fasilitasi Pemenuhan Rincian Teknis Penyimpanan sementara Limbah B3 untuk di integrasikan dengan persetujuan lingkungan melalui Sistem Pelayanan Perizinan Berusaha Terintegrasi Secara Elektronik (Online Single Submission)														

NO	KODE	URUSAN / BIDANG URUSAN / PROGRAM / OUTCOME / KEGIATAN / SUB KEGIATAN	INDIKATOR PROGRAM / KEGIATAN / SUB KEGIATAN	TARGET AKHIR PERIODE RENSTRA OPD	REALISASI CAPAIAN RENJA OPD TAHUN 2024	PRAKIRAAN CAPAIAN TARGET RENJA OPD TAHUN 2025	CAPAIAN KINERJA DAN KERANGKA PENDANAAN						KELOMPOK SASARAN	PRAKIRAAN MAJU RENCANA TAHUN 2027		PERANGKAT DAERAH PENANGGUNG JAWAB
							TARGET 2026	PAGU INDIKATIF (Rp)	LOKASI	SUMBER DANA	PRIORITAS			TARGET	PAGU INDIKATIF (Rp)	
											NASIONAL	DAERAH				
1	2	3	4	5	6	7	8	9	10	11	12	13	14	15	16	17
			Jumlah Fasilitasi Pemenuhan Rincian Teknis untuk di Integrasikan dengan persetujuan lingkungan melalui Sistem Pelayanan Perizinan Berusaha Terintegrasi Secara Elektronik (Online Single Submission)				2 Dokumen	12.210.000,00	Kab. Pati, Semua Kecamatan, Semua Kel/Desa	DANA ALOKASI UMUM (DAU)	Memantapkan sistem pertahanan keamanan negara dan mendorong kemandirian bangsa melalui swa sembada pangan, energi, air, ekonomi kreatif, ekonomi hijau, dan ekonomi biru	Penguatan Landasan Perekonomian Yang Berdaya Saing, Inklusif, Dan Berkelanjutan Penguatan ekonomi lokal dan infrastruktur dengan tetap mempertahankan kelestarian lingkungan	Pemerintah, Swasta dan Masyarakat		25.000.000,00	DINAS LINGKUNGAN HIDUP
6.	**2.11.06**	**PROGRAM PEMBINAAN DAN PENGAWASAN TERHADAP IZIN LINGKUNGAN DAN IZIN PERLINDUNGAN DAN PENGELOLAAN LINGKUNGAN HIDUP (PPLH)**					**100 %**	**29.314.000,00**							**40.000.000,00**	
	2.11.06.2.01	Pembinaan dan Pengawasan Terhadap Usaha dan/atau Kegiatan yang Izin Lingkungan dan Izin PPLH Diterbitkan oleh Pemerintah Daerah Kabupaten/Kota	*Jumlah izin PPLH dan PUULH yang diterbitkan oleh pemerintah daerah Kab/Kota Rasio pejabat pengawas LH di daerah (PPLHD) di Kab/Kota terhadap usaha yang izin lingkungan, izin PPLH dan PUULH yang diterbitkan oleh pemerintah Kab/Kota*	-			500 izin 0,30 %	29.314.000,00			Memantapkan sistem pertahanan keamanan negara dan mendorong kemandirian bangsa melalui swa sembada pangan, energi, air, ekonomi kreatif, ekonomi hijau, dan ekonomi biru	Penguatan Landasan Perekonomian Yang Berdaya Saing, Inklusif, Dan Berkelanjutan Penguatan ekonomi lokal dan infrastruktur dengan tetap mempertahankan kelestarian lingkungan	Pemerintah, Swasta dan Masyarakat	-	40.000.000,00	DINAS LINGKUNGAN HIDUP
	2.11.06.2.01.0001	Fasilitasi Pemenuhan Ketentuan dan Kewajiban Izin Lingkungan dan/atau Izin PPLH														

NO	KODE	URUSAN / BIDANG URUSAN / PROGRAM / OUTCOME / KEGIATAN / SUB KEGIATAN	INDIKATOR PROGRAM / KEGIATAN / SUB KEGIATAN	TARGET AKHIR PERIODE RENSTRA OPD	REALISASI CAPAIAN RENJA OPD TAHUN 2024	PRAKIRAAN CAPAIAN TARGET RENJA OPD TAHUN 2025	CAPAIAN KINERJA DAN KERANGKA PENDANAAN						KELOMPOK SASARAN	PRAKIRAAN MAJU RENCANA TAHUN 2027		PERANGKAT DAERAH PENANGGUNG JAWAB
							TARGET 2026	PAGU INDIKATIF (Rp)	LOKASI	SUMBER DANA	PRIORITAS			TARGET	PAGU INDIKATIF (Rp)	
											NASIONAL	DAERAH				
1	2	3	4	5	6	7	8	9	10	11	12	13	14	15	16	17
			Jumlah Rekomendasi dan/atau Persetujuan Teknis, Persetujuan Lingkungan, dan Surat Kelayakan Operasi yang Diberikan				1 Dokumen	12.800.000,00	Kab. Pati, Semua Kecamatan, Semua Kel/Desa	DANA ALOKASI UMUM (DAU), PAJAK AIR TANAH	Memantapkan sistem pertahanan keamanan negara dan mendorong kemandirian bangsa melalui swasembada pangan, energi, air, ekonomi kreatif, ekonomi hijau, dan ekonomi biru	Penguatan Landasan Perekonomian Yang Berdaya Saing, Inklusif, Dan Berkelanjutan Penguatan ekonomi lokal dan infrastruktur dengan tetap mempertahankan kelestarian lingkungan	Pemerintah, Swasta dan Masyarakat		20.000.000,00	DINAS LINGKUNGAN HIDUP
	2.11.06.2.01.0009	Pengawasan Perizinan Berusaha atau Persetujuan Pemerintah terkait Persetujuan Lingkungan yang diterbitkan oleh Pemerintah Daerah Kabupaten/Kota dan Peraturan Perundang-undangan di bidang Perlindungan dan Pengelolaan Lingkungan Hidup														
			Jumlah Badan usaha dan/atau kegiatan yang diawasi				40 Badan Usaha	16.514.000,00	Kab. Pati, Semua Kecamatan, Semua Kel/Desa	DANA ALOKASI UMUM (DAU), PAJAK AIR TANAH	Memantapkan sistem pertahanan keamanan negara dan mendorong kemandirian bangsa melalui swasembada pangan, energi, air, ekonomi kreatif, ekonomi hijau, dan ekonomi biru	Penguatan Landasan Perekonomian Yang Berdaya Saing, Inklusif, Dan Berkelanjutan Penguatan ekonomi lokal dan infrastruktur dengan tetap mempertahankan kelestarian lingkungan	Pemerintah, Swasta dan Masyarakat		20.000.000,00	DINAS LINGKUNGAN HIDUP
7.	**2.11.08**	**PROGRAM PENINGKATAN PENDIDIKAN, PELATIHAN DAN PENYULUHAN LINGKUNGAN HIDUP UNTUK MASYARAKAT**					**75 %**	**14.745.500,00**							**75.000.000,00**	

NO	KODE	URUSAN / BIDANG URUSAN / PROGRAM / OUTCOME / KEGIATAN / SUB KEGIATAN	INDIKATOR PROGRAM / KEGIATAN / SUB KEGIATAN	TARGET AKHIR PERIODE RENSTRA OPD	REALISASI CAPAIAN RENJA OPD TAHUN 2024	PRAKIRAAN CAPAIAN TARGET RENJA OPD TAHUN 2025	CAPAIAN KINERJA DAN KERANGKA PENDANAAN						KELOMPOK SASARAN	PRAKIRAAN MAJU RENCANA TAHUN 2027		PERANGKAT DAERAH PENANGGUNG JAWAB
							TARGET 2026	PAGU INDIKATIF (Rp)	LOKASI	SUMBER DANA	PRIORITAS			TARGET	PAGU INDIKATIF (Rp)	
											NASIONAL	DAERAH				
1	2	3	4	5	6	7	8	9	10	11	12	13	14	15	16	17
	2.11.08.2.01	Penyelenggaraan Pendidikan, Pelatihan, dan Penyuluhan Lingkungan Hidup untuk Lembaga Kemasyarakatan Tingkat Daerah Kabupaten/Kota	*Jumlah kelompok peduli lingkungan*	-			100 Kelompok	14.745.500,00			Memperkuat penyelarasan kehidupan yang harmonis dengan lingkungan, alam, dan budaya serta peningkatan toleransi antarumat beragama untuk mencapai masyarakat yang adil dan makmur.	Penguatan Landasan Perekonomian Yang Berdaya Saing, Inklusif, Dan Berkelanjutan Penguatan ekonomi lokal dan infrastruktur dengan tetap mempertahankan kelestarian lingkungan	Pemerintah, Swasta dan Masyarakat	-	75.000.000,00	DINAS LINGKUNGAN HIDUP
	2.11.08.2.01.0002	Pendampingan Gerakan Peduli Lingkungan Hidup														
			Jumlah Pendampingan Pembinaan Gerakan Peduli dan Berbudaya Lingkungan Hidup yang Dilaksanakan				1 Dokumen	11.895.000,00	Kab. Pati, Semua Kecamatan, Semua Kel/Desa	DANA ALOKASI UMUM (DAU), PAJAK AIR TANAH	Memperkuat penyelarasan kehidupan yang harmonis dengan lingkungan, alam, dan budaya serta peningkatan toleransi antarumat beragama untuk mencapai masyarakat yang adil dan makmur.	Penguatan Landasan Perekonomian Yang Berdaya Saing, Inklusif, Dan Berkelanjutan Penguatan ekonomi lokal dan infrastruktur dengan tetap mempertahankan kelestarian lingkungan	Pemerintah, Swasta dan Masyarakat		20.000.000,00	DINAS LINGKUNGAN HIDUP
	2.11.08.2.01.0003	Penyelenggaraan Penyuluhan dan Kampanye Lingkungan Hidup														

NO	KODE	URUSAN / BIDANG URUSAN / PROGRAM / OUTCOME / KEGIATAN / SUB KEGIATAN	INDIKATOR PROGRAM / KEGIATAN / SUB KEGIATAN	TARGET AKHIR PERIODE RENSTRA OPD	REALISASI CAPAIAN RENJA OPD TAHUN 2024	PRAKIRAAN CAPAIAN TARGET RENJA OPD TAHUN 2025	CAPAIAN KINERJA DAN KERANGKA PENDANAAN						KELOMPOK SASARAN	PRAKIRAAN MAJU RENCANA TAHUN 2027		PERANGKAT DAERAH PENANGGUNG JAWAB
							TARGET 2026	PAGU INDIKATIF (Rp)	LOKASI	SUMBER DANA	PRIORITAS			TARGET	PAGU INDIKATIF (Rp)	
											NASIONAL	DAERAH				
1	2	3	4	5	6	7	8	9	10	11	12	13	14	15	16	17
			Jumlah Masyarakat/Kelompok Masyarakat/Pelaku Usaha/Kegiatan yang terlibat				50 Orang	1.422.500,00	Kab. Pati, Semua Kecamatan, Semua Kel/Desa	DANA ALOKASI UMUM (DAU), PAJAK AIR TANAH	Memperkuat penyelarasan kehidupan yang harmonis dengan lingkungan, alam, dan budaya serta peningkatan toleransi antarumat beragama untuk mencapai masyarakat yang adil dan makmur.	Penguatan Landasan Perekonomian Yang Berdaya Saing, Inklusif, Dan Berkelanjutan Penguatan ekonomi lokal dan infrastruktur dengan tetap mempertahankan kelestarian lingkungan	Pemerintah, Swasta dan Masyarakat		20.000.000,00	DINAS LINGKUNGAN HIDUP
	2.11.08.2.01.0005	Peningkatan Kapasitas dan Kompetensi Sumber Daya Manusia Bidang lingkungan hidup untuk Lembaga pendidikan formal/lembaga masyarakat/komunitas/kelompok masyarakat														
			Jumlah lembaga pendidikan formal/lembaga masyarakat/komunitas/kelompok masyarakat yang meningkat kapasitas dan kompetensinya terkait PPLH				10 Lembaga	1.428.000,00	Kab. Pati, Semua Kecamatan, Semua Kel/Desa	DANA ALOKASI UMUM (DAU), PAJAK AIR TANAH	Memperkuat penyelarasan kehidupan yang harmonis dengan lingkungan, alam, dan budaya serta peningkatan toleransi antarumat beragama untuk mencapai masyarakat yang adil dan makmur.	Penguatan Landasan Perekonomian Yang Berdaya Saing, Inklusif, Dan Berkelanjutan Penguatan ekonomi lokal dan infrastruktur dengan tetap mempertahankan kelestarian lingkungan	Pemerintah, Swasta dan Masyarakat		35.000.000,00	DINAS LINGKUNGAN HIDUP
8.	**2.11.09**	**PROGRAM PENGHARGAAN LINGKUNGAN HIDUP UNTUK MASYARAKAT**					**25 %**	**2.732.000,00**							**20.000.000,00**	

NO	KODE	URUSAN / BIDANG URUSAN / PROGRAM / OUTCOME / KEGIATAN / SUB KEGIATAN	INDIKATOR PROGRAM / KEGIATAN / SUB KEGIATAN	TARGET AKHIR PERIODE RENSTRA OPD	REALISASI CAPAIAN RENJA OPD TAHUN 2024	PRAKIRAAN CAPAIAN TARGET RENJA OPD TAHUN 2025	CAPAIAN KINERJA DAN KERANGKA PENDANAAN						KELOMPOK SASARAN	PRAKIRAAN MAJU RENCANA TAHUN 2027		PERANGKAT DAERAH PENANGGUNG JAWAB
							TARGET 2026	PAGU INDIKATIF (Rp)	LOKASI	SUMBER DANA	PRIORITAS			TARGET	PAGU INDIKATIF (Rp)	
											NASIONAL	DAERAH				
1	2	3	4	5	6	7	8	9	10	11	12	13	14	15	16	17
	2.11.09.2.01	Pemberian Penghargaan Lingkungan Hidup Tingkat Daerah Kabupaten/Kota	*Jumlah penghargaan lingkungan hidup yang diberikan kepada kelompok masyarakat*	-			1 penghargaan	2.732.000,00			-	Penguatan Landasan Perekonomian Yang Berdaya Saing, Inklusif, Dan Berkelanjutan Penguatan ekonomi lokal dan infrastruktur dengan tetap mempertahankan kelestarian lingkungan	Pemerintah, Swasta dan Masyarakat	-	20.000.000,00	DINAS LINGKUNGAN HIDUP
	2.11.09.2.01.0001	Penilaian Kinerja Masyarakat/Lembaga Masyarakat/Dunia Usaha/Dunia Pendidikan/Filantropi dalam Perlindungan dan Pengelolaan Lingkungan Hidup														
			Jumlah Masyarakat/Lembaga Masyarakat/Dunia Usaha/Dunia Pendidikan/Filantrophi yang Dinilai Kinerjanya dalam rangka PPLH				1 Entitas	2.732.000,00	Kab. Pati, Semua Kecamatan, Semua Kel/Desa	DANA ALOKASI UMUM (DAU), PAJAK AIR TANAH	-	Penguatan Landasan Perekonomian Yang Berdaya Saing, Inklusif, Dan Berkelanjutan Penguatan ekonomi lokal dan infrastruktur dengan tetap mempertahankan kelestarian lingkungan	Pemerintah, Swasta dan Masyarakat		20.000.000,00	DINAS LINGKUNGAN HIDUP
9.	**2.11.10**	**PROGRAM PENANGANAN PENGADUAN LINGKUNGAN HIDUP**					**100 %**	**10.519.500,00**							**50.000.000,00**	
	2.11.10.2.01	Penyelesaian Pengaduan Masyarakat di Bidang Perlindungan dan Pengelolaan Lingkungan Hidup (PPLH) Kabupaten/Kota	*Jumlah penanganan pengaduan masyarakat terkait izin lingkungan, izin PPLH dan PUULH yang diterbitkan oleh pemerintah daerah Kab/Kota, lokasi usaha dan dampaknya di daerah kab/kota yang ditangani*	-			25 kasus	10.519.500,00			Memantapkan sistem pertahanan keamanan negara dan mendorong kemandirian bangsa melalui swasembada pangan, energi, air, ekonomi kreatif, ekonomi hijau, dan ekonomi biru	Penguatan Landasan Perekonomian Yang Berdaya Saing, Inklusif, Dan Berkelanjutan Penguatan ekonomi lokal dan infrastruktur dengan tetap mempertahankan kelestarian lingkungan	Pemerintah, Swasta dan Masyarakat	-	50.000.000,00	DINAS LINGKUNGAN HIDUP
	2.11.10.2.01.0009	Pengelolaan Pengaduan permasalahan Pencemaran dan Perusakan Lingkungan Hidup tingkat Kabupaten/Kota														

NO	KODE	URUSAN / BIDANG URUSAN / PROGRAM / OUTCOME / KEGIATAN / SUB KEGIATAN	INDIKATOR PROGRAM / KEGIATAN / SUB KEGIATAN	TARGET AKHIR PERIODE RENSTRA OPD	REALISASI CAPAIAN RENJA OPD TAHUN 2024	PRAKIRAAN CAPAIAN TARGET RENJA OPD TAHUN 2025	CAPAIAN KINERJA DAN KERANGKA PENDANAAN						KELOMPOK SASARAN	PRAKIRAAN MAJU RENCANA TAHUN 2027		PERANGKAT DAERAH PENANGGUNG JAWAB
							TARGET 2026	PAGU INDIKATIF (Rp)	LOKASI	SUMBER DANA	PRIORITAS			TARGET	PAGU INDIKATIF (Rp)	
											NASIONAL	DAERAH				
1	2	3	4	5	6	7	8	9	10	11	12	13	14	15	16	17
			Jumlah pengaduan permasalahan Pencemaran dan Perusakan Lingkungan Hidup tingkat Kabupaten/Kota yang ditindaklanjuti/dikelola				25 Pengaduan	10.519.500,00	Kab. Pati, Semua Kecamatan, Semua Kel/Desa	DANA ALOKASI UMUM (DAU), PAJAK AIR TANAH	Memantapkan sistem pertahanan keamanan negara dan mendorong kemandirian bangsa melalui swasembada pangan, energi, air, ekonomi kreatif, ekonomi hijau, dan ekonomi biru	Penguatan Landasan Perekonomian Yang Berdaya Saing, Inklusif, Dan Berkelanjutan Penguatan ekonomi lokal dan infrastruktur dengan tetap mempertahankan kelestarian lingkungan	Pemerintah, Swasta dan Masyarakat		50.000.000,00	DINAS LINGKUNGAN HIDUP
10.	**2.11.11**	**PROGRAM PENGELOLAAN PERSAMPAHAN**					**30 % 49 %**	**4.139.184.500,00**							**40.000.000,00**	
	2.11.11.2.01	Pengelolaan Sampah	*Volume sampah yang diolah secara 3R yang diselenggarakan oleh pemerintah* *Volume sampah yang masuk ke TPA*	-			4372,73 ton 43950 ton	4.139.184.500,00			Memperkuat penyelarasan kehidupan yang harmonis dengan lingkungan, alam, dan budaya serta peningkatan toleransi antarumat beragama untuk mencapai masyarakat yang adil dan makmur.	Penguatan Landasan Perekonomian Yang Berdaya Saing, Inklusif, Dan Berkelanjutan Penguatan ekonomi lokal dan infrastruktur dengan tetap mempertahankan kelestarian lingkungan	Pemerintah, Swasta dan Masyarakat	-	40.000.000,00	DINAS LINGKUNGAN HIDUP
	2.11.11.2.01.0004	Peningkatan Peran Serta Masyarakat dalam Pengelolaan Persampahan														

NO	KODE	URUSAN / BIDANG URUSAN / PROGRAM / OUTCOME / KEGIATAN / SUB KEGIATAN	INDIKATOR PROGRAM / KEGIATAN / SUB KEGIATAN	TARGET AKHIR PERIODE RENSTRA OPD	REALISASI CAPAIAN RENJA OPD TAHUN 2024	PRAKIRAAN CAPAIAN TARGET RENJA OPD TAHUN 2025	CAPAIAN KINERJA DAN KERANGKA PENDANAAN						KELOMPOK SASARAN	PRAKIRAAN MAJU RENCANA TAHUN 2027		PERANGKAT DAERAH PENANGGUNG JAWAB
							TARGET 2026	PAGU INDIKATIF (Rp)	LOKASI	SUMBER DANA	PRIORITAS			TARGET	PAGU INDIKATIF (Rp)	
											NASIONAL	DAERAH				
1	2	3	4	5	6	7	8	9	10	11	12	13	14	15	16	17
			Jumlah Masyarakat, Kelompok Masyarakat atau Para Pihak Lainnya yang Terlibat Aktif dalam Kegiatan Pengelolaan Sampah Berbasis Masyarakat				10 Kelompok	11.400.000,00	Kab. Pati, Semua Kecamatan, Semua Kel/Desa	PAJAK AIR TANAH	Memperkuat penyelarasan kehidupan yang harmonis dengan lingkungan, alam, dan budaya serta peningkatan toleransi antarumat beragama untuk mencapai masyarakat yang adil dan makmur.	Penguatan Landasan Perekonomian Yang Berdaya Saing, Inklusif, Dan Berkelanjutan Penguatan ekonomi lokal dan infrastruktur dengan tetap mempertahankan kelestarian lingkungan	Pemerintah, Swasta dan Masyarakat		10.000.000,00	DINAS LINGKUNGAN HIDUP
	2.11.11.2.01.0007	Penyediaan Sarana dan Prasarana Pengelolaan Persampahan di TPA/TPST/SPA Kabupaten/Kota														
			Jumlah Sarana dan Prasarana Penanganan Sampah untuk Kegiatan Pemilahan, Pengumpulan, Pengangkutan, Pengolahan, dan Pemrosesan Akhir				10 Unit	50.000.000,00	Kab. Pati, Semua Kecamatan, Semua Kel/Desa	DANA ALOKASI UMUM (DAU)	Memperkuat penyelarasan kehidupan yang harmonis dengan lingkungan, alam, dan budaya serta peningkatan toleransi antarumat beragama untuk mencapai masyarakat yang adil dan makmur.	Penguatan Landasan Perekonomian Yang Berdaya Saing, Inklusif, Dan Berkelanjutan Penguatan ekonomi lokal dan infrastruktur dengan tetap mempertahankan kelestarian lingkungan	Pemerintah, Swasta dan Masyarakat		10.000.000,00	DINAS LINGKUNGAN HIDUP
	2.11.11.2.01.0008	Penyusunan Rencana, Kebijakan dan Strategi Daerah Pengelolaan Sampah kabupaten/kota														

NO	KODE	URUSAN / BIDANG URUSAN / PROGRAM / OUTCOME / KEGIATAN / SUB KEGIATAN	INDIKATOR PROGRAM / KEGIATAN / SUB KEGIATAN	TARGET AKHIR PERIODE RENSTRA OPD	REALISASI CAPAIAN RENJA OPD TAHUN 2024	PRAKIRAAN CAPAIAN TARGET RENJA OPD TAHUN 2025	CAPAIAN KINERJA DAN KERANGKA PENDANAAN						KELOMPOK SASARAN	PRAKIRAAN MAJU RENCANA TAHUN 2027		PERANGKAT DAERAH PENANGGUNG JAWAB
							TARGET 2026	PAGU INDIKATIF (Rp)	LOKASI	SUMBER DANA	PRIORITAS			TARGET	PAGU INDIKATIF (Rp)	
											NASIONAL	DAERAH				
1	2	3	4	5	6	7	8	9	10	11	12	13	14	15	16	17
			Jumlah dokumen kebijakan dan strategi daerah pengelolaan sampah kabupaten/kota yang disusun dan ditetapkan				1 Dokumen	10.100.000,00	Kab. Pati, Semua Kecamatan, Semua Kel/Desa	RETRIBUSI DAERAH - LRA, DANA ALOKASI UMUM (DAU), PAJAK AIR TANAH	Memperkuat penyelarasan kehidupan yang harmonis dengan lingkungan, alam, dan budaya serta peningkatan toleransi antarumat beragama untuk mencapai masyarakat yang adil dan makmur.	Penguatan Landasan Perekonomian Yang Berdaya Saing, Inklusif, Dan Berkelanjutan Penguatan ekonomi lokal dan infrastruktur dengan tetap mempertahankan kelestarian lingkungan	Pemerintah, Swasta dan Masyarakat		10.000.000,00	DINAS LINGKUNGAN HIDUP
	2.11.11.2.01.0016	Penanganan sampah melalui pengumpulan sampah														
			Persentase luas layanan pengumpulan sampah				27,5 Persentase	2.650.444.500,00	Kab. Pati, Semua Kecamatan, Semua Kel/Desa	PAJAK DAERAH, RETRIBUSI DAERAH - LRA, DANA BAGI HASIL (DBH), DANA ALOKASI UMUM (DAU), PAJAK AIR TANAH	-	Penguatan Landasan Perekonomian Yang Berdaya Saing, Inklusif, Dan Berkelanjutan Penguatan ekonomi lokal dan infrastruktur dengan tetap mempertahankan kelestarian lingkungan	Pemerintah, Swasta dan Masyarakat		0,00	DINAS LINGKUNGAN HIDUP
	2.11.11.2.01.0017	Penanganan sampah melalui pemilahan dan pengolahan sampah di instalasi pengolahan sampah TPS3R, PDU, TPST, TPS, SPA, PSEL/PLTSa, RDF, pusat pengomposan, biodigester, Bank Sampah dan fasilitas lainnya sesuai dengan peraturan perundangan														
			Jumlah sampah yang tertangani melalui proses pemilahan dan pengolahan sampah di instalasi pengolahan sampah TPS3R, PDU, TPST, SPA, PSEL/PLTSa, RDF, pusat pengomposan, biodigester, Bank sampah dan fasilitas lainnya sesuai dengan peraturan perundangan				40.528 Ton	1.360.000.000,00	Kab. Pati, Semua Kecamatan, Semua Kel/Desa	DANA ALOKASI UMUM (DAU)	-	Penguatan Landasan Perekonomian Yang Berdaya Saing, Inklusif, Dan Berkelanjutan Penguatan ekonomi lokal dan infrastruktur dengan tetap mempertahankan kelestarian lingkungan	Pemerintah, Swasta dan Masyarakat		0,00	DINAS LINGKUNGAN HIDUP
	2.11.11.2.01.0023	Penyusunan Kebijakan Kerja Sama Pengelolaan Persampahan														

NO	KODE	URUSAN / BIDANG URUSAN / PROGRAM / OUTCOME / KEGIATAN / SUB KEGIATAN	INDIKATOR PROGRAM / KEGIATAN / SUB KEGIATAN	TARGET AKHIR PERIODE RENSTRA OPD	REALISASI CAPAIAN RENJA OPD TAHUN 2024	PRAKIRAAN CAPAIAN TARGET RENJA OPD TAHUN 2025	CAPAIAN KINERJA DAN KERANGKA PENDANAAN						KELOMPOK SASARAN	PRAKIRAAN MAJU RENCANA TAHUN 2027		PERANGKAT DAERAH PENANGGUNG JAWAB
							TARGET 2026	PAGU INDIKATIF (Rp)	LOKASI	SUMBER DANA	PRIORITAS			TARGET	PAGU INDIKATIF (Rp)	
											NASIONAL	DAERAH				
1	2	3	4	5	6	7	8	9	10	11	12	13	14	15	16	17
			Jumlah dokumen kerja sama / kemitraan dalam melakukan pengelolaan sampah				1 Dokumen	57.240.000,00	Kab. Pati, Semua Kecamatan, Semua Kel/Desa	RETRIBUSI DAERAH - LRA	Memperkuat penyelarasan kehidupan yang harmonis dengan lingkungan, alam, dan budaya serta peningkatan toleransi antarumat beragama untuk mencapai masyarakat yang adil dan makmur.	Penguatan Landasan Perekonomian Yang Berdaya Saing, Inklusif, Dan Berkelanjutan Penguatan ekonomi lokal dan infrastruktur dengan tetap mempertahankan kelestarian lingkungan	Pemerintah, Swasta dan Masyarakat		10.000.000,00	DINAS LINGKUNGAN HIDUP
		DINAS KEPENDUDUKAN DAN PENCATATAN SIPIL						**6.117.197.000,00**							**6.945.956.000,00**	
	2	**URUSAN PEMERINTAHAN WAJIB YANG TIDAK BERKAITAN DENGAN PELAYANAN DASAR**						**6.117.197.000,00**							**6.945.956.000,00**	
	2.12	**URUSAN PEMERINTAHAN BIDANG ADMINISTRASI KEPENDUDUKAN DAN PENCATATAN SIPIL**						**6.117.197.000,00**							**6.945.956.000,00**	
1.	**2.12.01**	**PROGRAM PENUNJANG URUSAN PEMERINTAHAN DAERAH KABUPATEN/KOTA**					**-**	**6.030.197.000,00**							**5.991.194.000,00**	
	2.12.01.2.01	Perencanaan, Penganggaran, dan Evaluasi Kinerja Perangkat Daerah	-	-			-	13.600.000,00			-	Penguatan Landasan Tata Kelola Pemerintahan Berintegritas Dan Dinamistif Peningkatan tata kelola pemerintahan melalui Penguatan Birokrasi dan Peningkatan Akses serta Kualitas Pelayanan Publik	-	-	21.624.000,00	DINAS KEPENDUDUKAN DAN PENCATATAN SIPIL
	2.12.01.2.01.0001	Penyusunan Dokumen Perencanaan Perangkat Daerah														

NO	KODE	URUSAN / BIDANG URUSAN / PROGRAM / OUTCOME / KEGIATAN / SUB KEGIATAN	INDIKATOR PROGRAM / KEGIATAN / SUB KEGIATAN	TARGET AKHIR PERIODE RENSTRA OPD	REALISASI CAPAIAN RENJA OPD TAHUN 2024	PRAKIRAAN CAPAIAN TARGET RENJA OPD TAHUN 2025	CAPAIAN KINERJA DAN KERANGKA PENDANAAN						KELOMPOK SASARAN	PRAKIRAAN MAJU RENCANA TAHUN 2027		PERANGKAT DAERAH PENANGGUNG JAWAB
							TARGET 2026	PAGU INDIKATIF (Rp)	LOKASI	SUMBER DANA	PRIORITAS			TARGET	PAGU INDIKATIF (Rp)	
											NASIONAL	DAERAH				
1	2	3	4	5	6	7	8	9	10	11	12	13	14	15	16	17
			Jumlah Dokumen Perencanaan Perangkat Daerah				3 Dokumen	7.300.000,00	Kab. Pati, Pati, Pati Wetan	DANA ALOKASI UMUM (DAU)	-	Penguatan Landasan Tata Kelola Pemerintahan Berintegritas Dan Dinamistif Peningkatan tata kelola pemerintahan melalui Penguatan Birokrasi dan Peningkatan Akses serta Kualitas Pelayanan Publik	-		11.900.000,00	DINAS KEPENDUDUKAN DAN PENCATATAN SIPIL
	2.12.01.2.01.0002	Koordinasi dan Penyusunan Dokumen RKA-SKPD														
			Jumlah Dokumen RKA-SKPD dan Laporan Hasil Koordinasi Penyusunan Dokumen RKA-SKPD				1 Dokumen	1.500.000,00	Kab. Pati, Pati, Pati Wetan	LAIN-LAIN PAD YANG SAH	-	Penguatan Landasan Tata Kelola Pemerintahan Berintegritas Dan Dinamistif Peningkatan tata kelola pemerintahan melalui Penguatan Birokrasi dan Peningkatan Akses serta Kualitas Pelayanan Publik	-		1.900.000,00	DINAS KEPENDUDUKAN DAN PENCATATAN SIPIL
	2.12.01.2.01.0003	Koordinasi dan Penyusunan Dokumen Perubahan RKA-SKPD														
			Jumlah Dokumen Perubahan RKA-SKPD dan Laporan Hasil Koordinasi Penyusunan Dokumen Perubahan RKA-SKPD				1 Dokumen	800.000,00	Kab. Pati, Pati, Pati Wetan	DANA ALOKASI UMUM (DAU)	-	Penguatan Landasan Tata Kelola Pemerintahan Berintegritas Dan Dinamistif Peningkatan tata kelola pemerintahan melalui Penguatan Birokrasi dan Peningkatan Akses serta Kualitas Pelayanan Publik	-		924.000,00	DINAS KEPENDUDUKAN DAN PENCATATAN SIPIL

NO	KODE	URUSAN / BIDANG URUSAN / PROGRAM / OUTCOME / KEGIATAN / SUB KEGIATAN	INDIKATOR PROGRAM / KEGIATAN / SUB KEGIATAN	TARGET AKHIR PERIODE RENSTRA OPD	REALISASI CAPAIAN RENJA OPD TAHUN 2024	PRAKIRAAN CAPAIAN TARGET RENJA OPD TAHUN 2025	CAPAIAN KINERJA DAN KERANGKA PENDANAAN						KELOMPOK SASARAN	PRAKIRAAN MAJU RENCANA TAHUN 2027		PERANGKAT DAERAH PENANGGUNG JAWAB
							TARGET 2026	PAGU INDIKATIF (Rp)	LOKASI	SUMBER DANA	PRIORITAS			TARGET	PAGU INDIKATIF (Rp)	
											NASIONAL	DAERAH				
1	2	3	4	5	6	7	8	9	10	11	12	13	14	15	16	17
	2.12.01.2.01.0006	Koordinasi dan Penyusunan Laporan Capaian Kinerja dan Ikhtisar Realisasi Kinerja SKPD														
			Jumlah Laporan Capaian Kinerja dan Ikhtisar Realisasi Kinerja SKPD dan Laporan Hasil Koordinasi Penyusunan Laporan Capaian Kinerja dan Ikhtisar Realisasi Kinerja SKPD				1 Laporan	1.000.000,00	Kab. Pati, Pati, Pati Wetan	DANA ALOKASI UMUM (DAU)	-	Penguatan Landasan Tata Kelola Pemerintahan Berintegritas Dan Dinamistif Peningkatan tata kelola pemerintahan melalui Penguatan Birokrasi dan Peningkatan Akses serta Kualitas Pelayanan Publik	-		1.400.000,00	DINAS KEPENDUDUKAN DAN PENCATATAN SIPIL
	2.12.01.2.01.0007	Evaluasi Kinerja Perangkat Daerah														
			Jumlah Laporan Evaluasi Kinerja Perangkat Daerah				2 Laporan	1.000.000,00	Kab. Pati, Pati, Pati Wetan	DANA ALOKASI UMUM (DAU)	-	Penguatan Landasan Tata Kelola Pemerintahan Berintegritas Dan Dinamistif Peningkatan tata kelola pemerintahan melalui Penguatan Birokrasi dan Peningkatan Akses serta Kualitas Pelayanan Publik	-		2.300.000,00	DINAS KEPENDUDUKAN DAN PENCATATAN SIPIL
	2.12.01.2.01.0009	Pelaksanaan Pengumpulan Data Statistik Sektoral Daerah														

NO	KODE	URUSAN / BIDANG URUSAN / PROGRAM / OUTCOME / KEGIATAN / SUB KEGIATAN	INDIKATOR PROGRAM / KEGIATAN / SUB KEGIATAN	TARGET AKHIR PERIODE RENSTRA OPD	REALISASI CAPAIAN RENJA OPD TAHUN 2024	PRAKIRAAN CAPAIAN TARGET RENJA OPD TAHUN 2025	CAPAIAN KINERJA DAN KERANGKA PENDANAAN						KELOMPOK SASARAN	PRAKIRAAN MAJU RENCANA TAHUN 2027		PERANGKAT DAERAH PENANGGUNG JAWAB
							TARGET 2026	PAGU INDIKATIF (Rp)	LOKASI	SUMBER DANA	PRIORITAS			TARGET	PAGU INDIKATIF (Rp)	
											NASIONAL	DAERAH				
1	2	3	4	5	6	7	8	9	10	11	12	13	14	15	16	17
			Jumlah Data Statistik Sektoral Daerah yang Telah Dikumpulkan dan Diperiksa Lingkup Perangkat Daerah				1 Data	2.000.000,00	Kab. Pati, Pati, Pati Wetan	DANA ALOKASI UMUM (DAU)	-	Penguatan Landasan Tata Kelola Pemerintahan Berintegritas Dan Dinamistif Peningkatan tata kelola pemerintahan melalui Penguatan Birokrasi dan Peningkatan Akses serta Kualitas Pelayanan Publik	-		3.200.000,00	DINAS KEPENDUDUKAN DAN PENCATATAN SIPIL
	2.12.01.2.02	Administrasi Keuangan Perangkat Daerah	-	-			-	4.643.697.000,00			-	Penguatan Landasan Tata Kelola Pemerintahan Berintegritas Dan Dinamistif Peningkatan tata kelola pemerintahan melalui Penguatan Birokrasi dan Peningkatan Akses serta Kualitas Pelayanan Publik	-	-	4.432.900.000,00	DINAS KEPENDUDUKAN DAN PENCATATAN SIPIL
	2.12.01.2.02.0001	Penyediaan Gaji dan Tunjangan ASN														
			Jumlah Orang yang Menerima Gaji dan Tunjangan ASN				26 Orang/bulan	4.554.875.000,00	Kab. Pati, Pati, Pati Wetan	DANA ALOKASI UMUM (DAU)	-	Penguatan Landasan Tata Kelola Pemerintahan Berintegritas Dan Dinamistif Peningkatan tata kelola pemerintahan melalui Penguatan Birokrasi dan Peningkatan Akses serta Kualitas Pelayanan Publik	-		4.343.000.000,00	DINAS KEPENDUDUKAN DAN PENCATATAN SIPIL
	2.12.01.2.02.0002	Penyediaan Administrasi Pelaksanaan Tugas ASN														

NO	KODE	URUSAN / BIDANG URUSAN / PROGRAM / OUTCOME / KEGIATAN / SUB KEGIATAN	INDIKATOR PROGRAM / KEGIATAN / SUB KEGIATAN	TARGET AKHIR PERIODE RENSTRA OPD	REALISASI CAPAIAN RENJA OPD TAHUN 2024	PRAKIRAAN CAPAIAN TARGET RENJA OPD TAHUN 2025	CAPAIAN KINERJA DAN KERANGKA PENDANAAN						KELOMPOK SASARAN	PRAKIRAAN MAJU RENCANA TAHUN 2027		PERANGKAT DAERAH PENANGGUNG JAWAB
							TARGET 2026	PAGU INDIKATIF (Rp)	LOKASI	SUMBER DANA	PRIORITAS			TARGET	PAGU INDIKATIF (Rp)	
											NASIONAL	DAERAH				
1	2	3	4	5	6	7	8	9	10	11	12	13	14	15	16	17
			Jumlah Dokumen Hasil Penyediaan Administrasi Pelaksanaan Tugas ASN				10 Dokumen	18.000.000,00	Kab. Pati, Pati, Pati Wetan	DANA ALOKASI UMUM (DAU)	-	Penguatan Landasan Tata Kelola Pemerintahan Berintegritas Dan Dinamistif Peningkatan tata kelola pemerintahan melalui Penguatan Birokrasi dan Peningkatan Akses serta Kualitas Pelayanan Publik	-		18.600.000,00	DINAS KEPENDUDUKAN DAN PENCATATAN SIPIL
	2.12.01.2.02.0003	Pelaksanaan Penatausahaan dan Pengujian/Verifikasi Keuangan SKPD														
			Jumlah Dokumen Penatausahaan dan Pengujian/Verifikasi Keuangan SKPD				10 Dokumen	68.322.000,00	Kab. Pati, Pati, Pati Wetan	DANA ALOKASI UMUM (DAU)	-	Penguatan Landasan Tata Kelola Pemerintahan Berintegritas Dan Dinamistif Peningkatan tata kelola pemerintahan melalui Penguatan Birokrasi dan Peningkatan Akses serta Kualitas Pelayanan Publik	-		68.500.000,00	DINAS KEPENDUDUKAN DAN PENCATATAN SIPIL
	2.12.01.2.02.0005	Koordinasi dan Penyusunan Laporan Keuangan Akhir Tahun SKPD														

NO	KODE	URUSAN / BIDANG URUSAN / PROGRAM / OUTCOME / KEGIATAN / SUB KEGIATAN	INDIKATOR PROGRAM / KEGIATAN / SUB KEGIATAN	TARGET AKHIR PERIODE RENSTRA OPD	REALISASI CAPAIAN RENJA OPD TAHUN 2024	PRAKIRAAN CAPAIAN TARGET RENJA OPD TAHUN 2025	CAPAIAN KINERJA DAN KERANGKA PENDANAAN						KELOMPOK SASARAN	PRAKIRAAN MAJU RENCANA TAHUN 2027		PERANGKAT DAERAH PENANGGUNG JAWAB
							TARGET 2026	PAGU INDIKATIF (Rp)	LOKASI	SUMBER DANA	PRIORITAS			TARGET	PAGU INDIKATIF (Rp)	
											NASIONAL	DAERAH				
1	2	3	4	5	6	7	8	9	10	11	12	13	14	15	16	17
			Jumlah Laporan Keuangan Akhir Tahun SKPD dan Laporan Hasil Koordinasi Penyusunan Laporan Keuangan Akhir Tahun SKPD				1 Laporan	1.000.000,00	Kab. Pati, Pati, Pati Wetan	LAIN-LAIN PAD YANG SAH	-	Penguatan Landasan Tata Kelola Pemerintahan Berintegritas Dan Dinamistif Peningkatan tata kelola pemerintahan melalui Penguatan Birokrasi dan Peningkatan Akses serta Kualitas Pelayanan Publik	-		1.100.000,00	DINAS KEPENDUDUKAN DAN PENCATATAN SIPIL
	2.12.01.2.02.0007	Koordinasi dan Penyusunan Laporan Keuangan Bulanan/ Triwulanan/ Semesteran SKPD														
			Jumlah Laporan Keuangan Bulanan/ Triwulanan/ Semesteran SKPD dan Laporan Koordinasi Penyusunan Laporan Keuangan Bulanan/Triwulanan/Semesteran SKPD				4 Laporan	1.500.000,00	Kab. Pati, Pati, Pati Wetan	LAIN-LAIN PAD YANG SAH	-	Penguatan Landasan Tata Kelola Pemerintahan Berintegritas Dan Dinamistif Peningkatan tata kelola pemerintahan melalui Penguatan Birokrasi dan Peningkatan Akses serta Kualitas Pelayanan Publik	-		1.700.000,00	DINAS KEPENDUDUKAN DAN PENCATATAN SIPIL
	2.12.01.2.03	Administrasi Barang Milik Daerah pada Perangkat Daerah	-	-			-	18.400.000,00			-	Penguatan Landasan Tata Kelola Pemerintahan Berintegritas Dan Dinamistif Peningkatan tata kelola pemerintahan melalui Penguatan Birokrasi dan Peningkatan Akses serta Kualitas Pelayanan Publik	-	-	19.400.000,00	DINAS KEPENDUDUKAN DAN PENCATATAN SIPIL
	2.12.01.2.03.0006	Penatausahaan Barang Milik Daerah pada SKPD														

NO	KODE	URUSAN / BIDANG URUSAN / PROGRAM / OUTCOME / KEGIATAN / SUB KEGIATAN	INDIKATOR PROGRAM / KEGIATAN / SUB KEGIATAN	TARGET AKHIR PERIODE RENSTRA OPD	REALISASI CAPAIAN RENJA OPD TAHUN 2024	PRAKIRAAN CAPAIAN TARGET RENJA OPD TAHUN 2025	CAPAIAN KINERJA DAN KERANGKA PENDANAAN						KELOMPOK SASARAN	PRAKIRAAN MAJU RENCANA TAHUN 2027		PERANGKAT DAERAH PENANGGUNG JAWAB
							TARGET 2026	PAGU INDIKATIF (Rp)	LOKASI	SUMBER DANA	PRIORITAS			TARGET	PAGU INDIKATIF (Rp)	
											NASIONAL	DAERAH				
1	2	3	4	5	6	7	8	9	10	11	12	13	14	15	16	17
			Jumlah Laporan Penatausahaan Barang Milik Daerah pada SKPD				6 Laporan	18.400.000,00	Kab. Pati, Pati, Pati Wetan	DANA ALOKASI UMUM (DAU)	-	Penguatan Landasan Tata Kelola Pemerintahan Berintegritas Dan Dinamistif Peningkatan tata kelola pemerintahan melalui Penguatan Birokrasi dan Peningkatan Akses serta Kualitas Pelayanan Publik	-		19.400.000,00	DINAS KEPENDUDUKAN DAN PENCATATAN SIPIL
	2.12.01.2.05	Administrasi Kepegawaian Perangkat Daerah	-	-			-	0,00			-	Penguatan Landasan Tata Kelola Pemerintahan Berintegritas Dan Dinamistif Peningkatan tata kelola pemerintahan melalui Penguatan Birokrasi dan Peningkatan Akses serta Kualitas Pelayanan Publik	-	-	40.500.000,00	DINAS KEPENDUDUKAN DAN PENCATATAN SIPIL
	2.12.01.2.05.0002	Pengadaan Pakaian Dinas beserta Atribut Kelengkapannya														
			Jumlah Paket Pakaian Dinas beserta Atribut Kelengkapan				81 Paket	0,00	Kab. Pati, Pati, Pati Wetan	DANA ALOKASI UMUM (DAU)	-	Penguatan Landasan Tata Kelola Pemerintahan Berintegritas Dan Dinamistif Peningkatan tata kelola pemerintahan melalui Penguatan Birokrasi dan Peningkatan Akses serta Kualitas Pelayanan Publik	-		40.500.000,00	DINAS KEPENDUDUKAN DAN PENCATATAN SIPIL

NO	KODE	URUSAN / BIDANG URUSAN / PROGRAM / OUTCOME / KEGIATAN / SUB KEGIATAN	INDIKATOR PROGRAM / KEGIATAN / SUB KEGIATAN	TARGET AKHIR PERIODE RENSTRA OPD	REALISASI CAPAIAN RENJA OPD TAHUN 2024	PRAKIRAAN CAPAIAN TARGET RENJA OPD TAHUN 2025	CAPAIAN KINERJA DAN KERANGKA PENDANAAN						KELOMPOK SASARAN	PRAKIRAAN MAJU RENCANA TAHUN 2027		PERANGKAT DAERAH PENANGGUNG JAWAB
							TARGET 2026	PAGU INDIKATIF (Rp)	LOKASI	SUMBER DANA	PRIORITAS			TARGET	PAGU INDIKATIF (Rp)	
											NASIONAL	DAERAH				
1	2	3	4	5	6	7	8	9	10	11	12	13	14	15	16	17
	2.12.01.2.06	Administrasi Umum Perangkat Daerah	-	-			-	248.733.000,00			-	Penguatan Landasan Tata Kelola Pemerintahan Berintegritas Dan Dinamistif Peningkatan tata kelola pemerintahan melalui Penguatan Birokrasi dan Peningkatan Akses serta Kualitas Pelayanan Publik	-	-	267.400.000,00	DINAS KEPENDUDUKAN DAN PENCATATAN SIPIL
	2.12.01.2.06.0001	Penyediaan Komponen Instalasi Listrik/Penerangan Bangunan Kantor														
			Jumlah Paket Komponen Instalasi Listrik/Penerangan Bangunan Kantor yang Disediakan				1 Paket	3.000.000,00	Kab. Pati, Pati, Pati Wetan	DANA ALOKASI UMUM (DAU)	-	Penguatan Landasan Tata Kelola Pemerintahan Berintegritas Dan Dinamistif Peningkatan tata kelola pemerintahan melalui Penguatan Birokrasi dan Peningkatan Akses serta Kualitas Pelayanan Publik	-		4.900.000,00	DINAS KEPENDUDUKAN DAN PENCATATAN SIPIL
	2.12.01.2.06.0002	Penyediaan Peralatan dan Perlengkapan Kantor														

NO	KODE	URUSAN / BIDANG URUSAN / PROGRAM / OUTCOME / KEGIATAN / SUB KEGIATAN	INDIKATOR PROGRAM / KEGIATAN / SUB KEGIATAN	TARGET AKHIR PERIODE RENSTRA OPD	REALISASI CAPAIAN RENJA OPD TAHUN 2024	PRAKIRAAN CAPAIAN TARGET RENJA OPD TAHUN 2025	CAPAIAN KINERJA DAN KERANGKA PENDANAAN						KELOMPOK SASARAN	PRAKIRAAN MAJU RENCANA TAHUN 2027		PERANGKAT DAERAH PENANGGUNG JAWAB
							TARGET 2026	PAGU INDIKATIF (Rp)	LOKASI	SUMBER DANA	PRIORITAS			TARGET	PAGU INDIKATIF (Rp)	
											NASIONAL	DAERAH				
1	2	3	4	5	6	7	8	9	10	11	12	13	14	15	16	17
			Jumlah Paket Peralatan dan Perlengkapan Kantor yang Disediakan				0 Paket	0,00	Kab. Pati, Pati, Pati Wetan	DANA ALOKASI UMUM (DAU)	-	Penguatan Landasan Tata Kelola Pemerintahan Berintegritas Dan Dinamistif Peningkatan tata kelola pemerintahan melalui Penguatan Birokrasi dan Peningkatan Akses serta Kualitas Pelayanan Publik	-		9.700.000,00	DINAS KEPENDUDUKAN DAN PENCATATAN SIPIL
	2.12.01.2.06.0003	Penyediaan Peralatan Rumah Tangga														
			Jumlah Paket Peralatan Rumah Tangga yang Disediakan				0 Paket	0,00	Kab. Pati, Pati, Pati Wetan	DANA ALOKASI UMUM (DAU)	-	Penguatan Landasan Tata Kelola Pemerintahan Berintegritas Dan Dinamistif Peningkatan tata kelola pemerintahan melalui Penguatan Birokrasi dan Peningkatan Akses serta Kualitas Pelayanan Publik	-		4.000.000,00	DINAS KEPENDUDUKAN DAN PENCATATAN SIPIL
	2.12.01.2.06.0004	Penyediaan Bahan Logistik Kantor														
			Jumlah Paket Bahan Logistik Kantor yang Disediakan				3 Paket	141.733.000,00	Kab. Pati, Pati, Pati Wetan	LAIN-LAIN PAD YANG SAH, DANA ALOKASI UMUM (DAU)	-	Penguatan Landasan Tata Kelola Pemerintahan Berintegritas Dan Dinamistif Peningkatan tata kelola pemerintahan melalui Penguatan Birokrasi dan Peningkatan Akses serta Kualitas Pelayanan Publik	-		170.400.000,00	DINAS KEPENDUDUKAN DAN PENCATATAN SIPIL

NO	KODE	URUSAN / BIDANG URUSAN / PROGRAM / OUTCOME / KEGIATAN / SUB KEGIATAN	INDIKATOR PROGRAM / KEGIATAN / SUB KEGIATAN	TARGET AKHIR PERIODE RENSTRA OPD	REALISASI CAPAIAN RENJA OPD TAHUN 2024	PRAKIRAAN CAPAIAN TARGET RENJA OPD TAHUN 2025	CAPAIAN KINERJA DAN KERANGKA PENDANAAN						KELOMPOK SASARAN	PRAKIRAAN MAJU RENCANA TAHUN 2027		PERANGKAT DAERAH PENANGGUNG JAWAB
							TARGET 2026	PAGU INDIKATIF (Rp)	LOKASI	SUMBER DANA	PRIORITAS			TARGET	PAGU INDIKATIF (Rp)	
											NASIONAL	DAERAH				
1	2	3	4	5	6	7	8	9	10	11	12	13	14	15	16	17
	2.12.01.2.06.0005	Penyediaan Barang Cetakan dan Penggandaan														
			Jumlah Paket Barang Cetakan dan Penggandaan yang Disediakan				1 Paket	4.000.000,00	Kab. Pati, Pati, Pati Wetan	HASIL PENGELOLAAN KEKAYAAN DAERAH YANG DIPISAHKAN	-	Penguatan Landasan Tata Kelola Pemerintahan Berintegritas Dan Dinamistif Peningkatan tata kelola pemerintahan melalui Penguatan Birokrasi dan Peningkatan Akses serta Kualitas Pelayanan Publik	-		7.600.000,00	DINAS KEPENDUDUKAN DAN PENCATATAN SIPIL
	2.12.01.2.06.0006	Penyediaan Bahan Bacaan dan Peraturan Perundang-undangan														
			Jumlah Dokumen Bahan Bacaan dan Peraturan Perundang-Undangan yang Disediakan				1 Dokumen	0,00	Kab. Pati, Pati, Pati Wetan	DANA ALOKASI UMUM (DAU)	-	Penguatan Landasan Tata Kelola Pemerintahan Berintegritas Dan Dinamistif Peningkatan tata kelola pemerintahan melalui Penguatan Birokrasi dan Peningkatan Akses serta Kualitas Pelayanan Publik	-		3.300.000,00	DINAS KEPENDUDUKAN DAN PENCATATAN SIPIL
	2.12.01.2.06.0009	Penyelenggaraan Rapat Koordinasi dan Konsultasi SKPD														

NO	KODE	URUSAN / BIDANG URUSAN / PROGRAM / OUTCOME / KEGIATAN / SUB KEGIATAN	INDIKATOR PROGRAM / KEGIATAN / SUB KEGIATAN	TARGET AKHIR PERIODE RENSTRA OPD	REALISASI CAPAIAN RENJA OPD TAHUN 2024	PRAKIRAAN CAPAIAN TARGET RENJA OPD TAHUN 2025	CAPAIAN KINERJA DAN KERANGKA PENDANAAN						KELOMPOK SASARAN	PRAKIRAAN MAJU RENCANA TAHUN 2027		PERANGKAT DAERAH PENANGGUNG JAWAB
							TARGET 2026	PAGU INDIKATIF (Rp)	LOKASI	SUMBER DANA	PRIORITAS			TARGET	PAGU INDIKATIF (Rp)	
											NASIONAL	DAERAH				
1	2	3	4	5	6	7	8	9	10	11	12	13	14	15	16	17
			Jumlah Laporan Penyelenggaraan Rapat Koordinasi dan Konsultasi SKPD				50 Laporan	100.000.000,00	Kab. Pati, Pati, Pati Wetan	DANA ALOKASI UMUM (DAU)	-	Penguatan Landasan Tata Kelola Pemerintahan Berintegritas Dan Dinamistif Peningkatan tata kelola pemerintahan melalui Penguatan Birokrasi dan Peningkatan Akses serta Kualitas Pelayanan Publik	-		67.500.000,00	DINAS KEPENDUDUKAN DAN PENCATATAN SIPIL
	2.12.01.2.07	Pengadaan Barang Milik Daerah Penunjang Urusan Pemerintah Daerah	-	-			-	0,00			-	Penguatan Landasan Tata Kelola Pemerintahan Berintegritas Dan Dinamistif Peningkatan tata kelola pemerintahan melalui Penguatan Birokrasi dan Peningkatan Akses serta Kualitas Pelayanan Publik	-	-	39.000.000,00	DINAS KEPENDUDUKAN DAN PENCATATAN SIPIL
	2.12.01.2.07.0005	Pengadaan Mebel														
			Jumlah Paket Mebel yang Disediakan				0 Unit	0,00	Kab. Pati, Pati, Pati Wetan	DANA ALOKASI UMUM (DAU)	-	Penguatan Landasan Tata Kelola Pemerintahan Berintegritas Dan Dinamistif Peningkatan tata kelola pemerintahan melalui Penguatan Birokrasi dan Peningkatan Akses serta Kualitas Pelayanan Publik	-		0,00	DINAS KEPENDUDUKAN DAN PENCATATAN SIPIL
	2.12.01.2.07.0006	Pengadaan Peralatan dan Mesin Lainnya														

NO	KODE	URUSAN / BIDANG URUSAN / PROGRAM / OUTCOME / KEGIATAN / SUB KEGIATAN	INDIKATOR PROGRAM / KEGIATAN / SUB KEGIATAN	TARGET AKHIR PERIODE RENSTRA OPD	REALISASI CAPAIAN RENJA OPD TAHUN 2024	PRAKIRAAN CAPAIAN TARGET RENJA OPD TAHUN 2025	CAPAIAN KINERJA DAN KERANGKA PENDANAAN						KELOMPOK SASARAN	PRAKIRAAN MAJU RENCANA TAHUN 2027		PERANGKAT DAERAH PENANGGUNG JAWAB
							TARGET 2026	PAGU INDIKATIF (Rp)	LOKASI	SUMBER DANA	PRIORITAS			TARGET	PAGU INDIKATIF (Rp)	
											NASIONAL	DAERAH				
1	2	3	4	5	6	7	8	9	10	11	12	13	14	15	16	17
			Jumlah Unit Peralatan dan Mesin Lainnya yang Disediakan				0 Unit	0,00	Kab. Pati, Pati, Pati Wetan	DANA ALOKASI UMUM (DAU)	-	Penguatan Landasan Tata Kelola Pemerintahan Berintegritas Dan Dinamistif Peningkatan tata kelola pemerintahan melalui Penguatan Birokrasi dan Peningkatan Akses serta Kualitas Pelayanan Publik	-		39.000.000,00	DINAS KEPENDUDUKAN DAN PENCATATAN SIPIL
	2.12.01.2.08	Penyediaan Jasa Penunjang Urusan Pemerintahan Daerah	-	-			-	1.052.747.000,00			-	Penguatan Landasan Tata Kelola Pemerintahan Berintegritas Dan Dinamistif Peningkatan tata kelola pemerintahan melalui Penguatan Birokrasi dan Peningkatan Akses serta Kualitas Pelayanan Publik	-	-	1.118.200.000,00	DINAS KEPENDUDUKAN DAN PENCATATAN SIPIL
	2.12.01.2.08.0001	Penyediaan Jasa Surat Menyurat														
			Jumlah Laporan Penyediaan Jasa Surat Menyurat				4.000 Laporan	600.000,00	Kab. Pati, Pati, Pati Wetan	LAIN-LAIN PAD YANG SAH	-	Penguatan Landasan Tata Kelola Pemerintahan Berintegritas Dan Dinamistif Peningkatan tata kelola pemerintahan melalui Penguatan Birokrasi dan Peningkatan Akses serta Kualitas Pelayanan Publik	-		200.000,00	DINAS KEPENDUDUKAN DAN PENCATATAN SIPIL
	2.12.01.2.08.0002	Penyediaan Jasa Komunikasi, Sumber Daya Air dan Listrik														

NO	KODE	URUSAN / BIDANG URUSAN / PROGRAM / OUTCOME / KEGIATAN / SUB KEGIATAN	INDIKATOR PROGRAM / KEGIATAN / SUB KEGIATAN	TARGET AKHIR PERIODE RENSTRA OPD	REALISASI CAPAIAN RENJA OPD TAHUN 2024	PRAKIRAAN CAPAIAN TARGET RENJA OPD TAHUN 2025	CAPAIAN KINERJA DAN KERANGKA PENDANAAN						KELOMPOK SASARAN	PRAKIRAAN MAJU RENCANA TAHUN 2027		PERANGKAT DAERAH PENANGGUNG JAWAB
							TARGET 2026	PAGU INDIKATIF (Rp)	LOKASI	SUMBER DANA	PRIORITAS			TARGET	PAGU INDIKATIF (Rp)	
											NASIONAL	DAERAH				
1	2	3	4	5	6	7	8	9	10	11	12	13	14	15	16	17
			Jumlah Laporan Penyediaan Jasa Komunikasi, Sumber Daya Air dan Listrik yang Disediakan				12 Laporan	111.000.000,00	Kab. Pati, Pati, Pati Wetan	LAIN-LAIN PAD YANG SAH	-	Penguatan Landasan Tata Kelola Pemerintahan Berintegritas Dan Dinamistif Peningkatan tata kelola pemerintahan melalui Penguatan Birokrasi dan Peningkatan Akses serta Kualitas Pelayanan Publik	-		118.000.000,00	DINAS KEPENDUDUKAN DAN PENCATATAN SIPIL
	2.12.01.2.08.0004	Penyediaan Jasa Pelayanan Umum Kantor														
			Jumlah Laporan Penyediaan Jasa Pelayanan Umum Kantor yang Disediakan				12 Laporan	941.147.000,00	Kab. Pati, Pati, Pati Wetan	HASIL PENGELOLAAN KEKAYAAN DAERAH YANG DIPISAHKAN, LAIN-LAIN PAD YANG SAH	-	Penguatan Landasan Tata Kelola Pemerintahan Berintegritas Dan Dinamistif Peningkatan tata kelola pemerintahan melalui Penguatan Birokrasi dan Peningkatan Akses serta Kualitas Pelayanan Publik	-		1.000.000.000,00	DINAS KEPENDUDUKAN DAN PENCATATAN SIPIL
	2.12.01.2.09	Pemeliharaan Barang Milik Daerah Penunjang Urusan Pemerintahan Daerah	-	-			-	53.020.000,00			-	Penguatan Landasan Tata Kelola Pemerintahan Berintegritas Dan Dinamistif Peningkatan tata kelola pemerintahan melalui Penguatan Birokrasi dan Peningkatan Akses serta Kualitas Pelayanan Publik	-	-	52.170.000,00	DINAS KEPENDUDUKAN DAN PENCATATAN SIPIL
	2.12.01.2.09.0002	Penyediaan Jasa Pemeliharaan, Biaya Pemeliharaan, Pajak dan Perizinan Kendaraan Dinas Operasional atau Lapangan														

NO	KODE	URUSAN / BIDANG URUSAN / PROGRAM / OUTCOME / KEGIATAN / SUB KEGIATAN	INDIKATOR PROGRAM / KEGIATAN / SUB KEGIATAN	TARGET AKHIR PERIODE RENSTRA OPD	REALISASI CAPAIAN RENJA OPD TAHUN 2024	PRAKIRAAN CAPAIAN TARGET RENJA OPD TAHUN 2025	CAPAIAN KINERJA DAN KERANGKA PENDANAAN						KELOMPOK SASARAN	PRAKIRAAN MAJU RENCANA TAHUN 2027		PERANGKAT DAERAH PENANGGUNG JAWAB
							TARGET 2026	PAGU INDIKATIF (Rp)	LOKASI	SUMBER DANA	PRIORITAS			TARGET	PAGU INDIKATIF (Rp)	
											NASIONAL	DAERAH				
1	2	3	4	5	6	7	8	9	10	11	12	13	14	15	16	17
			Jumlah Kendaraan Dinas Operasional atau Lapangan yang Dipelihara dan dibayarkan Pajak dan Perizinannya				36 Unit	53.020.000,00	Kab. Pati, Pati, Pati Wetan	HASIL PENGELOLAAN KEKAYAAN DAERAH YANG DIPISAHKAN	-	Penguatan Landasan Tata Kelola Pemerintahan Berintegritas Dan Dinamistif Peningkatan tata kelola pemerintahan melalui Penguatan Birokrasi dan Peningkatan Akses serta Kualitas Pelayanan Publik	-		45.770.000,00	DINAS KEPENDUDUKAN DAN PENCATATAN SIPIL
	2.12.01.2.09.0005	Pemeliharaan Mebel														
			Jumlah Mebel yang Dipelihara				0 Unit	0,00	Kab. Pati, Pati, Pati Wetan	LAIN-LAIN PAD YANG SAH	-	Penguatan Landasan Tata Kelola Pemerintahan Berintegritas Dan Dinamistif Peningkatan tata kelola pemerintahan melalui Penguatan Birokrasi dan Peningkatan Akses serta Kualitas Pelayanan Publik	-		0,00	DINAS KEPENDUDUKAN DAN PENCATATAN SIPIL
	2.12.01.2.09.0009	Pemeliharaan/Rehabilitasi Gedung Kantor dan Bangunan Lainnya														
			Jumlah Gedung Kantor dan Bangunan Lainnya yang Dipelihara/Direhabilitasi				0 Unit	0,00	Kab. Pati, Pati, Pati Wetan	DANA ALOKASI UMUM (DAU)	-	Penguatan Landasan Tata Kelola Pemerintahan Berintegritas Dan Dinamistif Peningkatan tata kelola pemerintahan melalui Penguatan Birokrasi dan Peningkatan Akses serta Kualitas Pelayanan Publik	-		6.400.000,00	DINAS KEPENDUDUKAN DAN PENCATATAN SIPIL

NO	KODE	URUSAN / BIDANG URUSAN / PROGRAM / OUTCOME / KEGIATAN / SUB KEGIATAN	INDIKATOR PROGRAM / KEGIATAN / SUB KEGIATAN	TARGET AKHIR PERIODE RENSTRA OPD	REALISASI CAPAIAN RENJA OPD TAHUN 2024	PRAKIRAAN CAPAIAN TARGET RENJA OPD TAHUN 2025	CAPAIAN KINERJA DAN KERANGKA PENDANAAN						KELOMPOK SASARAN	PRAKIRAAN MAJU RENCANA TAHUN 2027		PERANGKAT DAERAH PENANGGUNG JAWAB
							TARGET 2026	PAGU INDIKATIF (Rp)	LOKASI	SUMBER DANA	PRIORITAS			TARGET	PAGU INDIKATIF (Rp)	
											NASIONAL	DAERAH				
1	2	3	4	5	6	7	8	9	10	11	12	13	14	15	16	17
2.	**2.12.02**	**PROGRAM PENDAFTARAN PENDUDUK**					**-**	**37.000.000,00**							**787.100.000,00**	
	2.12.02.2.01	Pelayanan Pendaftaran Penduduk	-	-			-	35.000.000,00			-	Penguatan Landasan Tata Kelola Pemerintahan Berintegritas Dan Dinamistif Peningkatan tata kelola pemerintahan melalui Penguatan Birokrasi dan Peningkatan Akses serta Kualitas Pelayanan Publik	-	-	785.000.000,00	DINAS KEPENDUDUKAN DAN PENCATATAN SIPIL
	2.12.02.2.01.0002	Pencatatan, Penatausahaan dan Penerbitan Dokumen Atas Pendaftaran Penduduk														
			Jumlah Dokumen Hasil Pencatatan, Penatausahaan dan Penerbitan Dokumen Atas Pendaftaran Penduduk				164 Dokumen	35.000.000,00	Kab. Pati, Semua Kecamatan, Semua Kel/Desa	HASIL PENGELOLAAN KEKAYAAN DAERAH YANG DIPISAHKAN	-	Penguatan Landasan Tata Kelola Pemerintahan Berintegritas Dan Dinamistif Peningkatan tata kelola pemerintahan melalui Penguatan Birokrasi dan Peningkatan Akses serta Kualitas Pelayanan Publik	-		785.000.000,00	DINAS KEPENDUDUKAN DAN PENCATATAN SIPIL

NO	KODE	URUSAN / BIDANG URUSAN / PROGRAM / OUTCOME / KEGIATAN / SUB KEGIATAN	INDIKATOR PROGRAM / KEGIATAN / SUB KEGIATAN	TARGET AKHIR PERIODE RENSTRA OPD	REALISASI CAPAIAN RENJA OPD TAHUN 2024	PRAKIRAAN CAPAIAN TARGET RENJA OPD TAHUN 2025	CAPAIAN KINERJA DAN KERANGKA PENDANAAN						KELOMPOK SASARAN	PRAKIRAAN MAJU RENCANA TAHUN 2027		PERANGKAT DAERAH PENANGGUNG JAWAB
							TARGET 2026	PAGU INDIKATIF (Rp)	LOKASI	SUMBER DANA	PRIORITAS			TARGET	PAGU INDIKATIF (Rp)	
											NASIONAL	DAERAH				
1	2	3	4	5	6	7	8	9	10	11	12	13	14	15	16	17
	2.12.02.2.03	Penyelenggaraan Pendaftaran Penduduk	-	-			-	2.000.000,00			-	Penguatan Landasan Tata Kelola Pemerintahan Berintegritas Dan Dinamistif Peningkatan tata kelola pemerintahan melalui Penguatan Birokrasi dan Peningkatan Akses serta Kualitas Pelayanan Publik	-	-	2.100.000,00	DINAS KEPENDUDUKAN DAN PENCATATAN SIPIL
	2.12.02.2.03.0002	Pelayanan Secara Aktif Pendaftaran Peristiwa Kependudukan dan Pencatatan Peristiwa Penting Terkait Pendaftaran Penduduk														
			Jumlah Dokumen Hasil Pelayanan Secara Aktif Pendaftaran Peristiwa Kependudukan dan Pencatatan Peristiwa Penting Terkait Pendaftaran Penduduk				20.000 Dokumen	2.000.000,00	Kab. Pati, Semua Kecamatan, Semua Kel/Desa	LAIN-LAIN PAD YANG SAH	-	Penguatan Landasan Tata Kelola Pemerintahan Berintegritas Dan Dinamistif Peningkatan tata kelola pemerintahan melalui Penguatan Birokrasi dan Peningkatan Akses serta Kualitas Pelayanan Publik	-		2.100.000,00	DINAS KEPENDUDUKAN DAN PENCATATAN SIPIL
3.	**2.12.03**	**PROGRAM PENCATATAN SIPIL**					**-**	**15.000.000,00**							**19.400.000,00**	

NO	KODE	URUSAN / BIDANG URUSAN / PROGRAM / OUTCOME / KEGIATAN / SUB KEGIATAN	INDIKATOR PROGRAM / KEGIATAN / SUB KEGIATAN	TARGET AKHIR PERIODE RENSTRA OPD	REALISASI CAPAIAN RENJA OPD TAHUN 2024	PRAKIRAAN CAPAIAN TARGET RENJA OPD TAHUN 2025	CAPAIAN KINERJA DAN KERANGKA PENDANAAN						KELOMPOK SASARAN	PRAKIRAAN MAJU RENCANA TAHUN 2027		PERANGKAT DAERAH PENANGGUNG JAWAB
							TARGET 2026	PAGU INDIKATIF (Rp)	LOKASI	SUMBER DANA	PRIORITAS			TARGET	PAGU INDIKATIF (Rp)	
											NASIONAL	DAERAH				
1	2	3	4	5	6	7	8	9	10	11	12	13	14	15	16	17
	2.12.03.2.01	Pelayanan Pencatatan Sipil	-	-			-	11.000.000,00			-	Penguatan Landasan Tata Kelola Pemerintahan Berintegritas Dan Dinamistif Peningkatan tata kelola pemerintahan melalui Penguatan Birokrasi dan Peningkatan Akses serta Kualitas Pelayanan Publik	-	-	12.000.000,00	DINAS KEPENDUDUKAN DAN PENCATATAN SIPIL
	2.12.03.2.01.0001	Pencatatan, Penatausahaan dan Penerbitan Dokumen Atas Pelaporan Peristiwa Penting														
			Jumlah Dokumen Hasil Pencatatan, Penatausahaan dan Penerbitan Dokumen Atas Pelaporan Peristiwa Penting				35.000 Dokumen	11.000.000,00	Kab. Pati, Semua Kecamatan, Semua Kel/Desa	DANA ALOKASI UMUM (DAU)	-	Penguatan Landasan Tata Kelola Pemerintahan Berintegritas Dan Dinamistif Peningkatan tata kelola pemerintahan melalui Penguatan Birokrasi dan Peningkatan Akses serta Kualitas Pelayanan Publik	-		12.000.000,00	DINAS KEPENDUDUKAN DAN PENCATATAN SIPIL
	2.12.03.2.02	Penyelenggaraan Pencatatan Sipil	-	-			-	4.000.000,00			-	Penguatan Landasan Tata Kelola Pemerintahan Berintegritas Dan Dinamis Peningkatan tata kelola pemerintahan melalui Penguatan Birokrasi dan Peningkatan Akses serta Kualitas Pelayanan Publik	-	-	7.400.000,00	DINAS KEPENDUDUKAN DAN PENCATATAN SIPIL
	2.12.03.2.02.0002	Koordinasi dengan Kantor Kementerian yang Menyelenggarakan Urusan Pemerintahan di Bidang Agama Kabupaten/Kota dalam Memelihara Hubungan Timbal Balik Melalui Pembinaan Masing-Masing kepada Instansi Vertikal dan UPT Dinas Kependudukan dan Pencatatan Sipil Kabupaten/Kota														

NO	KODE	URUSAN / BIDANG URUSAN / PROGRAM / OUTCOME / KEGIATAN / SUB KEGIATAN	INDIKATOR PROGRAM / KEGIATAN / SUB KEGIATAN	TARGET AKHIR PERIODE RENSTRA OPD	REALISASI CAPAIAN RENJA OPD TAHUN 2024	PRAKIRAAN CAPAIAN TARGET RENJA OPD TAHUN 2025	CAPAIAN KINERJA DAN KERANGKA PENDANAAN						KELOMPOK SASARAN	PRAKIRAAN MAJU RENCANA TAHUN 2027		PERANGKAT DAERAH PENANGGUNG JAWAB
							TARGET 2026	PAGU INDIKATIF (Rp)	LOKASI	SUMBER DANA	PRIORITAS			TARGET	PAGU INDIKATIF (Rp)	
											NASIONAL	DAERAH				
1	2	3	4	5	6	7	8	9	10	11	12	13	14	15	16	17
			Jumlah Laporan Hasil Koordinasi dengan Kantor Kementerian yang Menyelenggarakan Urusan Pemerintahan di Bidang Agama Kabupaten/Kota dalam Memelihara Hubungan Timbal Balik Melalui Pembinaan Masing-Masing kepada Instansi Vertikal dan UPT Dinas Kependudukan dan Pencatatan Sipil Kabupaten/Kota				2 Laporan	2.000.000,00	Kab. Pati, Semua Kecamatan, Semua Kel/Desa	DANA ALOKASI UMUM (DAU)	-	Penguatan Landasan Tata Kelola Pemerintahan Berintegritas Dan Dinamis Peningkatan tata kelola pemerintahan melalui Penguatan Birokrasi dan Peningkatan Akses serta Kualitas Pelayanan Publik	-		2.100.000,00	DINAS KEPENDUDUKAN DAN PENCATATAN SIPIL
	2.12.03.2.02.0004	Pelayanan Secara Aktif Pendaftaran Peristiwa Kependudukan dan Pencatatan Peristiwa Penting Terkait Pencatatan Sipil														
			Jumlah Laporan Hasil Pelayanan Secara Aktif Pendaftaran Peristiwa Kependudukan dan Pencatatan Peristiwa Penting Terkait Pencatatan Sipil				0 Laporan	0,00	Kab. Pati, Semua Kecamatan, Semua Kel/Desa	DANA ALOKASI UMUM (DAU)	-	Penguatan Landasan Tata Kelola Pemerintahan Berintegritas Dan Dinamistif Peningkatan tata kelola pemerintahan melalui Penguatan Birokrasi dan Peningkatan Akses serta Kualitas Pelayanan Publik	-		3.200.000,00	DINAS KEPENDUDUKAN DAN PENCATATAN SIPIL
	2.12.03.2.02.0006	Fasilitasi Terkait Pencatatan Sipil														
			Jumlah Laporan Hasil Fasilitasi Pencatatan Sipil				250 Laporan	2.000.000,00	Kab. Pati, Semua Kecamatan, Semua Kel/Desa	DANA ALOKASI UMUM (DAU)	-	Penguatan Landasan Tata Kelola Pemerintahan Berintegritas Dan Dinamis Peningkatan tata kelola pemerintahan melalui Penguatan Birokrasi dan Peningkatan Akses serta Kualitas Pelayanan Publik	-		2.100.000,00	DINAS KEPENDUDUKAN DAN PENCATATAN SIPIL

NO	KODE	URUSAN / BIDANG URUSAN / PROGRAM / OUTCOME / KEGIATAN / SUB KEGIATAN	INDIKATOR PROGRAM / KEGIATAN / SUB KEGIATAN	TARGET AKHIR PERIODE RENSTRA OPD	REALISASI CAPAIAN RENJA OPD TAHUN 2024	PRAKIRAAN CAPAIAN TARGET RENJA OPD TAHUN 2025	CAPAIAN KINERJA DAN KERANGKA PENDANAAN						KELOMPOK SASARAN	PRAKIRAAN MAJU RENCANA TAHUN 2027		PERANGKAT DAERAH PENANGGUNG JAWAB
							TARGET 2026	PAGU INDIKATIF (Rp)	LOKASI	SUMBER DANA	PRIORITAS			TARGET	PAGU INDIKATIF (Rp)	
											NASIONAL	DAERAH				
1	2	3	4	5	6	7	8	9	10	11	12	13	14	15	16	17
4.	**2.12.04**	**PROGRAM PENGELOLAAN INFORMASI ADMINISTRASI KEPENDUDUKAN**					**-**	**35.000.000,00**							**148.262.000,00**	
	2.12.04.2.01	Pengumpulan Data Kependudukan dan Pemanfaatan dan Penyajian Database Kependudukan	-	-			-	2.000.000,00			-	Penguatan Landasan Tata Kelola Pemerintahan Berintegritas Dan Dinamistif Peningkatan tata kelola pemerintahan melalui Penguatan Birokrasi dan Peningkatan Akses serta Kualitas Pelayanan Publik	-	-	4.500.000,00	DINAS KEPENDUDUKAN DAN PENCATATAN SIPIL
	2.12.04.2.01.0001	Pengolahan dan Penyajian Data Kependudukan														
			Jumlah Dokumen Data Kependudukan yang Diolah dan Disajikan				1 Dokumen	2.000.000,00	Kab. Pati, Semua Kecamatan, Semua Kel/Desa	DANA ALOKASI UMUM (DAU)	-	Penguatan Landasan Tata Kelola Pemerintahan Berintegritas Dan Dinamistif Peningkatan tata kelola pemerintahan melalui Penguatan Birokrasi dan Peningkatan Akses serta Kualitas Pelayanan Publik	-		4.500.000,00	DINAS KEPENDUDUKAN DAN PENCATATAN SIPIL

NO	KODE	URUSAN / BIDANG URUSAN / PROGRAM / OUTCOME / KEGIATAN / SUB KEGIATAN	INDIKATOR PROGRAM / KEGIATAN / SUB KEGIATAN	TARGET AKHIR PERIODE RENSTRA OPD	REALISASI CAPAIAN RENJA OPD TAHUN 2024	PRAKIRAAN CAPAIAN TARGET RENJA OPD TAHUN 2025	CAPAIAN KINERJA DAN KERANGKA PENDANAAN						KELOMPOK SASARAN	PRAKIRAAN MAJU RENCANA TAHUN 2027		PERANGKAT DAERAH PENANGGUNG JAWAB
							TARGET 2026	PAGU INDIKATIF (Rp)	LOKASI	SUMBER DANA	PRIORITAS			TARGET	PAGU INDIKATIF (Rp)	
											NASIONAL	DAERAH				
1	2	3	4	5	6	7	8	9	10	11	12	13	14	15	16	17
	2.12.04.2.03	Penyelenggaraan Pengelolaan Informasi Administrasi Kependudukan	-	-			-	33.000.000,00			-	Penguatan Landasan Tata Kelola Pemerintahan Berintegritas Dan Dinamistif Peningkatan tata kelola pemerintahan melalui Penguatan Birokrasi dan Peningkatan Akses serta Kualitas Pelayanan Publik	-	-	143.762.000,00	DINAS KEPENDUDUKAN DAN PENCATATAN SIPIL
	2.12.04.2.03.0003	Fasilitasi Terkait Pengelolaan Informasi Administrasi Kependudukan														
			Jumlah Laporan Hasil Fasilitasi Pengelolaan Informasi Administrasi Kependudukan				2 Laporan	23.000.000,00	Kab. Pati, Semua Kecamatan, Semua Kel/Desa	DANA ALOKASI UMUM (DAU)	-	Penguatan Landasan Tata Kelola Pemerintahan Berintegritas Dan Dinamistif Peningkatan tata kelola pemerintahan melalui Penguatan Birokrasi dan Peningkatan Akses serta Kualitas Pelayanan Publik	-		132.562.000,00	DINAS KEPENDUDUKAN DAN PENCATATAN SIPIL
	2.12.04.2.03.0004	Penyelenggaraan Pemanfaatan Data Kependudukan														
			Jumlah Dokumen Penyelenggaraan Pemanfaatan Data Kependudukan				22.000 Dokumen	5.000.000,00	Kab. Pati, Semua Kecamatan, Semua Kel/Desa	DANA ALOKASI UMUM (DAU)	-	Penguatan Landasan Tata Kelola Pemerintahan Berintegritas Dan Dinamistif Peningkatan tata kelola pemerintahan melalui Penguatan Birokrasi dan Peningkatan Akses serta Kualitas Pelayanan Publik	-		4.700.000,00	DINAS KEPENDUDUKAN DAN PENCATATAN SIPIL

NO	KODE	URUSAN / BIDANG URUSAN / PROGRAM / OUTCOME / KEGIATAN / SUB KEGIATAN	INDIKATOR PROGRAM / KEGIATAN / SUB KEGIATAN	TARGET AKHIR PERIODE RENSTRA OPD	REALISASI CAPAIAN RENJA OPD TAHUN 2024	PRAKIRAAN CAPAIAN TARGET RENJA OPD TAHUN 2025	CAPAIAN KINERJA DAN KERANGKA PENDANAAN						KELOMPOK SASARAN	PRAKIRAAN MAJU RENCANA TAHUN 2027		PERANGKAT DAERAH PENANGGUNG JAWAB
							TARGET 2026	PAGU INDIKATIF (Rp)	LOKASI	SUMBER DANA	PRIORITAS			TARGET	PAGU INDIKATIF (Rp)	
											NASIONAL	DAERAH				
1	2	3	4	5	6	7	8	9	10	11	12	13	14	15	16	17
	2.12.04.2.03.0005	Sosialisasi Terkait Pengelolaan Informasi Administrasi Kependudukan														
			Jumlah Laporan Hasil Sosialisasi Pengelolaan Informasi Administrasi Kependudukan				12 Laporan	5.000.000,00	Kab. Pati, Semua Kecamatan, Semua Kel/Desa	DANA ALOKASI UMUM (DAU)	-	Penguatan Landasan Tata Kelola Pemerintahan Berintegritas Dan Dinamistif Peningkatan tata kelola pemerintahan melalui Penguatan Birokrasi dan Peningkatan Akses serta Kualitas Pelayanan Publik	-		6.500.000,00	DINAS KEPENDUDUKAN DAN PENCATATAN SIPIL
		DINAS PEMBERDAYAAN MASYARAKAT DAN DESA						**5.988.789.000,00**							**8.990.800.000,00**	
	2	**URUSAN PEMERINTAHAN WAJIB YANG TIDAK BERKAITAN DENGAN PELAYANAN DASAR**						**5.988.789.000,00**							**8.990.800.000,00**	
	2.13	**URUSAN PEMERINTAHAN BIDANG PEMBERDAYAAN MASYARAKAT DAN DESA**						**5.988.789.000,00**							**8.990.800.000,00**	
1.	**2.13.01**	**PROGRAM PENUNJANG URUSAN PEMERINTAHAN DAERAH KABUPATEN/KOTA**					**-**	**5.688.789.000,00**							**6.226.300.000,00**	
	2.13.01.2.01	Perencanaan, Penganggaran, dan Evaluasi Kinerja Perangkat Daerah	-	-			-	21.770.500,00			-	Penguatan Landasan Tata Kelola Pemerintahan Berintegritas Dan Dinamistif Peningkatan dan pemerataan Kualitas Sumber Daya Manusia	-	-	70.000.000,00	DINAS PEMBERDAYAAN MASYARAKAT DAN DESA
	2.13.01.2.01.0001	Penyusunan Dokumen Perencanaan Perangkat Daerah														

NO	KODE	URUSAN / BIDANG URUSAN / PROGRAM / OUTCOME / KEGIATAN / SUB KEGIATAN	INDIKATOR PROGRAM / KEGIATAN / SUB KEGIATAN	TARGET AKHIR PERIODE RENSTRA OPD	REALISASI CAPAIAN RENJA OPD TAHUN 2024	PRAKIRAAN CAPAIAN TARGET RENJA OPD TAHUN 2025	CAPAIAN KINERJA DAN KERANGKA PENDANAAN						KELOMPOK SASARAN	PRAKIRAAN MAJU RENCANA TAHUN 2027		PERANGKAT DAERAH PENANGGUNG JAWAB
							TARGET 2026	PAGU INDIKATIF (Rp)	LOKASI	SUMBER DANA	PRIORITAS			TARGET	PAGU INDIKATIF (Rp)	
											NASIONAL	DAERAH				
1	2	3	4	5	6	7	8	9	10	11	12	13	14	15	16	17
			Jumlah Dokumen Perencanaan Perangkat Daerah				2 Dokumen	12.207.000,00	Kab. Pati, Semua Kecamatan, Semua Kel/Desa	DANA ALOKASI UMUM (DAU)	-	Penguatan Landasan Tata Kelola Pemerintahan Berintegritas Dan Dinamistif Peningkatan dan pemerataan Kualitas Sumber Daya Manusia	-		20.000.000,00	DINAS PEMBERDAYAAN MASYARAKAT DAN DESA
	2.13.01.2.01.0002	Koordinasi dan Penyusunan Dokumen RKA-SKPD														
			Jumlah Dokumen RKA-SKPD dan Laporan Hasil Koordinasi Penyusunan Dokumen RKA-SKPD				2 Dokumen	4.002.000,00	Kab. Pati, Semua Kecamatan, Semua Kel/Desa	DANA ALOKASI UMUM (DAU)	-	-	-		15.000.000,00	DINAS PEMBERDAYAAN MASYARAKAT DAN DESA
	2.13.01.2.01.0003	Koordinasi dan Penyusunan Dokumen Perubahan RKA-SKPD														
			Jumlah Dokumen Perubahan RKA-SKPD dan Laporan Hasil Koordinasi Penyusunan Dokumen Perubahan RKA-SKPD				2 Dokumen	2.028.500,00	Kab. Pati, Semua Kecamatan, Semua Kel/Desa	DANA ALOKASI UMUM (DAU)	-	-	-		15.000.000,00	DINAS PEMBERDAYAAN MASYARAKAT DAN DESA
	2.13.01.2.01.0006	Koordinasi dan Penyusunan Laporan Capaian Kinerja dan Ikhtisar Realisasi Kinerja SKPD														
			Jumlah Laporan Capaian Kinerja dan Ikhtisar Realisasi Kinerja SKPD dan Laporan Hasil Koordinasi Penyusunan Laporan Capaian Kinerja dan Ikhtisar Realisasi Kinerja SKPD				12 Laporan	3.533.000,00	Kab. Pati, Semua Kecamatan, Semua Kel/Desa	DANA ALOKASI UMUM (DAU)	-	-	-		20.000.000,00	DINAS PEMBERDAYAAN MASYARAKAT DAN DESA
	2.13.01.2.02	Administrasi Keuangan Perangkat Daerah	-	-			-	4.728.403.500,00			-	-	-	-	4.622.500.000,00	DINAS PEMBERDAYAAN MASYARAKAT DAN DESA
	2.13.01.2.02.0001	Penyediaan Gaji dan Tunjangan ASN														
			Jumlah Orang yang Menerima Gaji dan Tunjangan ASN				38 Orang/bulan	4.593.715.000,00	Kab. Pati, Semua Kecamatan, Semua Kel/Desa	DANA ALOKASI UMUM (DAU)	-	-	-		4.500.000.000,00	DINAS PEMBERDAYAAN MASYARAKAT DAN DESA
	2.13.01.2.02.0002	Penyediaan Administrasi Pelaksanaan Tugas ASN														
			Jumlah Dokumen Hasil Penyediaan Administrasi Pelaksanaan Tugas ASN				12 Dokumen	18.000.000,00	Kab. Pati, Semua Kecamatan, Semua Kel/Desa	DANA ALOKASI UMUM (DAU)	-	-	-		30.000.000,00	DINAS PEMBERDAYAAN MASYARAKAT DAN DESA
	2.13.01.2.02.0003	Pelaksanaan Penatausahaan dan Pengujian/Verifikasi Keuangan SKPD														
			Jumlah Dokumen Penatausahaan dan Pengujian/Verifikasi Keuangan SKPD				12 Dokumen	111.143.000,00	Kab. Pati, Semua Kecamatan, Semua Kel/Desa	DANA ALOKASI UMUM (DAU)	-	-	-		75.000.000,00	DINAS PEMBERDAYAAN MASYARAKAT DAN DESA
	2.13.01.2.02.0005	Koordinasi dan Penyusunan Laporan Keuangan Akhir Tahun SKPD														

NO	KODE	URUSAN / BIDANG URUSAN / PROGRAM / OUTCOME / KEGIATAN / SUB KEGIATAN	INDIKATOR PROGRAM / KEGIATAN / SUB KEGIATAN	TARGET AKHIR PERIODE RENSTRA OPD	REALISASI CAPAIAN RENJA OPD TAHUN 2024	PRAKIRAAN CAPAIAN TARGET RENJA OPD TAHUN 2025	CAPAIAN KINERJA DAN KERANGKA PENDANAAN						KELOMPOK SASARAN	PRAKIRAAN MAJU RENCANA TAHUN 2027		PERANGKAT DAERAH PENANGGUNG JAWAB
							TARGET 2026	PAGU INDIKATIF (Rp)	LOKASI	SUMBER DANA	PRIORITAS			TARGET	PAGU INDIKATIF (Rp)	
											NASIONAL	DAERAH				
1	2	3	4	5	6	7	8	9	10	11	12	13	14	15	16	17
			Jumlah Laporan Keuangan Akhir Tahun SKPD dan Laporan Hasil Koordinasi Penyusunan Laporan Keuangan Akhir Tahun SKPD				2 Laporan	3.000.000,00	Kab. Pati, Semua Kecamatan, Semua Kel/Desa	DANA ALOKASI UMUM (DAU)	-	-	-		10.000.000,00	DINAS PEMBERDAYAAN MASYARAKAT DAN DESA
	2.13.01.2.02.0007	Koordinasi dan Penyusunan Laporan Keuangan Bulanan/ Triwulanan/ Semesteran SKPD														
			Jumlah Laporan Keuangan Bulanan/ Triwulanan/ Semesteran SKPD dan Laporan Koordinasi Penyusunan Laporan Keuangan Bulanan/Triwulanan/Semesteran SKPD				4 Laporan	2.545.500,00	Kab. Pati, Semua Kecamatan, Semua Kel/Desa	DANA ALOKASI UMUM (DAU)	-	-	-		7.500.000,00	DINAS PEMBERDAYAAN MASYARAKAT DAN DESA
	2.13.01.2.03	Administrasi Barang Milik Daerah pada Perangkat Daerah	-	-			-	15.819.800,00			-	-	-	-	35.000.000,00	DINAS PEMBERDAYAAN MASYARAKAT DAN DESA
	2.13.01.2.03.0001	Penyusunan Perencanaan Kebutuhan Barang Milik Daerah SKPD														
			Jumlah Rencana Kebutuhan Barang Milik Daerah SKPD				2 Dokumen	1.500.000,00	Kab. Pati, Semua Kecamatan, Semua Kel/Desa	DANA ALOKASI UMUM (DAU)	-	-	-		5.000.000,00	DINAS PEMBERDAYAAN MASYARAKAT DAN DESA
	2.13.01.2.03.0005	Rekonsiliasi dan Penyusunan Laporan Barang Milik Daerah pada SKPD														
			Jumlah Laporan Rekonsiliasi dan Penyusunan Laporan Barang Milik Daerah pada SKPD				4 Laporan	1.500.000,00	Kab. Pati, Semua Kecamatan, Semua Kel/Desa	DANA ALOKASI UMUM (DAU)	-	-	-		5.000.000,00	DINAS PEMBERDAYAAN MASYARAKAT DAN DESA
	2.13.01.2.03.0006	Penatausahaan Barang Milik Daerah pada SKPD														
			Jumlah Laporan Penatausahaan Barang Milik Daerah pada SKPD				12 Laporan	12.819.800,00	Kab. Pati, Semua Kecamatan, Semua Kel/Desa	DANA ALOKASI UMUM (DAU)	-	-	-		25.000.000,00	DINAS PEMBERDAYAAN MASYARAKAT DAN DESA
	2.13.01.2.05	Administrasi Kepegawaian Perangkat Daerah	-	-			-	105.000.000,00			-	-	-	-	125.000.000,00	DINAS PEMBERDAYAAN MASYARAKAT DAN DESA
	2.13.01.2.05.0002	Pengadaan Pakaian Dinas beserta Atribut Kelengkapannya														
			Jumlah Paket Pakaian Dinas beserta Atribut Kelengkapan				53 Paket	0,00	Kab. Pati, Semua Kecamatan, Semua Kel/Desa	DANA ALOKASI UMUM (DAU)	-	-	-		25.000.000,00	DINAS PEMBERDAYAAN MASYARAKAT DAN DESA
	2.13.01.2.05.0003	Pendataan dan Pengolahan Administrasi Kepegawaian														
			Jumlah Dokumen Pendataan dan Pengolahan Administrasi Kepegawaian				12 Dokumen	1.000.000,00	Kab. Pati, Semua Kecamatan, Semua Kel/Desa	DANA ALOKASI UMUM (DAU)	-	-	-		5.000.000,00	DINAS PEMBERDAYAAN MASYARAKAT DAN DESA
	2.13.01.2.05.0011	Bimbingan Teknis Implementasi Peraturan Perundang-Undangan														
			Jumlah Orang yang Mengikuti Bimbingan Teknis Implementasi Peraturan Perundang-Undangan				55 Orang	104.000.000,00	Kab. Pati, Semua Kecamatan, Semua Kel/Desa	DANA ALOKASI UMUM (DAU)	-	-	-		95.000.000,00	DINAS PEMBERDAYAAN MASYARAKAT DAN DESA
	2.13.01.2.06	Administrasi Umum Perangkat Daerah	-	-			-	225.704.200,00			-	-	-	-	352.500.000,00	DINAS PEMBERDAYAAN MASYARAKAT DAN DESA

NO	KODE	URUSAN / BIDANG URUSAN / PROGRAM / OUTCOME / KEGIATAN / SUB KEGIATAN	INDIKATOR PROGRAM / KEGIATAN / SUB KEGIATAN	TARGET AKHIR PERIODE RENSTRA OPD	REALISASI CAPAIAN RENJA OPD TAHUN 2024	PRAKIRAAN CAPAIAN TARGET RENJA OPD TAHUN 2025	CAPAIAN KINERJA DAN KERANGKA PENDANAAN						KELOMPOK SASARAN	PRAKIRAAN MAJU RENCANA TAHUN 2027		PERANGKAT DAERAH PENANGGUNG JAWAB
							TARGET 2026	PAGU INDIKATIF (Rp)	LOKASI	SUMBER DANA	PRIORITAS			TARGET	PAGU INDIKATIF (Rp)	
											NASIONAL	DAERAH				
1	2	3	4	5	6	7	8	9	10	11	12	13	14	15	16	17
	2.13.01.2.06.0001	Penyediaan Komponen Instalasi Listrik/Penerangan Bangunan Kantor														
			Jumlah Paket Komponen Instalasi Listrik/Penerangan Bangunan Kantor yang Disediakan				15 Paket	2.762.000,00	Kab. Pati, Semua Kecamatan, Semua Kel/Desa	DANA ALOKASI UMUM (DAU)	-	-	-		5.000.000,00	DINAS PEMBERDAYAAN MASYARAKAT DAN DESA
	2.13.01.2.06.0002	Penyediaan Peralatan dan Perlengkapan Kantor														
			Jumlah Paket Peralatan dan Perlengkapan Kantor yang Disediakan				12 Paket	1.000.000,00	Kab. Pati, Semua Kecamatan, Semua Kel/Desa	DANA ALOKASI UMUM (DAU)	-	-	-		3.500.000,00	DINAS PEMBERDAYAAN MASYARAKAT DAN DESA
	2.13.01.2.06.0004	Penyediaan Bahan Logistik Kantor														
			Jumlah Paket Bahan Logistik Kantor yang Disediakan				36 Paket	168.658.000,00	Kab. Pati, Semua Kecamatan, Semua Kel/Desa	DANA ALOKASI UMUM (DAU)	-	-	-		210.000.000,00	DINAS PEMBERDAYAAN MASYARAKAT DAN DESA
	2.13.01.2.06.0005	Penyediaan Barang Cetakan dan Penggandaan														
			Jumlah Paket Barang Cetakan dan Penggandaan yang Disediakan				9 Paket	7.612.200,00	Kab. Pati, Semua Kecamatan, Semua Kel/Desa	DANA ALOKASI UMUM (DAU)	-	-	-		21.000.000,00	DINAS PEMBERDAYAAN MASYARAKAT DAN DESA
	2.13.01.2.06.0006	Penyediaan Bahan Bacaan dan Peraturan Perundang-undangan														
			Jumlah Dokumen Bahan Bacaan dan Peraturan Perundang-Undangan yang Disediakan				4 Dokumen	2.000.000,00	Kab. Pati, Semua Kecamatan, Semua Kel/Desa	DANA ALOKASI UMUM (DAU)	-	-	-		7.500.000,00	DINAS PEMBERDAYAAN MASYARAKAT DAN DESA
	2.13.01.2.06.0008	Fasilitasi Kunjungan Tamu														
			Jumlah Laporan Fasilitasi Kunjungan Tamu				12 Laporan	0,00	Kab. Pati, Semua Kecamatan, Semua Kel/Desa	DANA ALOKASI UMUM (DAU)	-	-	-		5.500.000,00	DINAS PEMBERDAYAAN MASYARAKAT DAN DESA
	2.13.01.2.06.0009	Penyelenggaraan Rapat Koordinasi dan Konsultasi SKPD														
			Jumlah Laporan Penyelenggaraan Rapat Koordinasi dan Konsultasi SKPD				120 Laporan	43.172.000,00	Kab. Pati, Semua Kecamatan, Semua Kel/Desa	DANA ALOKASI UMUM (DAU)	-	-	-		95.000.000,00	DINAS PEMBERDAYAAN MASYARAKAT DAN DESA
	2.13.01.2.06.0010	Penatausahaan Arsip Dinamis pada SKPD														
			Jumlah Dokumen Penatausahaan Arsip Dinamis pada SKPD				1 Dokumen	500.000,00	Kab. Pati, Semua Kecamatan, Semua Kel/Desa	DANA ALOKASI UMUM (DAU)	-	-	-		5.000.000,00	DINAS PEMBERDAYAAN MASYARAKAT DAN DESA
	2.13.01.2.07	Pengadaan Barang Milik Daerah Penunjang Urusan Pemerintah Daerah	-	-			-	0,00			-	-	-	-	197.000.000,00	DINAS PEMBERDAYAAN MASYARAKAT DAN DESA
	2.13.01.2.07.0002	Pengadaan Kendaraan Dinas Operasional atau Lapangan														
			Jumlah Unit Kendaraan Dinas Operasional atau Lapangan yang Disediakan				2 Unit	0,00	Kab. Pati, Semua Kecamatan, Semua Kel/Desa	DANA ALOKASI UMUM (DAU)	-	-	-		75.000.000,00	DINAS PEMBERDAYAAN MASYARAKAT DAN DESA
	2.13.01.2.07.0005	Pengadaan Mebel														

NO	KODE	URUSAN / BIDANG URUSAN / PROGRAM / OUTCOME / KEGIATAN / SUB KEGIATAN	INDIKATOR PROGRAM / KEGIATAN / SUB KEGIATAN	TARGET AKHIR PERIODE RENSTRA OPD	REALISASI CAPAIAN RENJA OPD TAHUN 2024	PRAKIRAAN CAPAIAN TARGET RENJA OPD TAHUN 2025	CAPAIAN KINERJA DAN KERANGKA PENDANAAN						KELOMPOK SASARAN	PRAKIRAAN MAJU RENCANA TAHUN 2027		PERANGKAT DAERAH PENANGGUNG JAWAB
							TARGET 2026	PAGU INDIKATIF (Rp)	LOKASI	SUMBER DANA	PRIORITAS			TARGET	PAGU INDIKATIF (Rp)	
											NASIONAL	DAERAH				
1	2	3	4	5	6	7	8	9	10	11	12	13	14	15	16	17
			Jumlah Paket Mebel yang Disediakan				5 Unit	0,00	Kab. Pati, Semua Kecamatan, Semua Kel/Desa	DANA ALOKASI UMUM (DAU)	-	-	-		25.000.000,00	DINAS PEMBERDAYAAN MASYARAKAT DAN DESA
	2.13.01.2.07.0006	Pengadaan Peralatan dan Mesin Lainnya														
			Jumlah Unit Peralatan dan Mesin Lainnya yang Disediakan				12 Unit	0,00	Kab. Pati, Semua Kecamatan, Semua Kel/Desa	DANA ALOKASI UMUM (DAU)	-	-	-		97.000.000,00	DINAS PEMBERDAYAAN MASYARAKAT DAN DESA
	2.13.01.2.08	Penyediaan Jasa Penunjang Urusan Pemerintahan Daerah	-	-			-	469.897.500,00			-	-	-	-	562.500.000,00	DINAS PEMBERDAYAAN MASYARAKAT DAN DESA
	2.13.01.2.08.0001	Penyediaan Jasa Surat Menyurat														
			Jumlah Laporan Penyediaan Jasa Surat Menyurat				1 Laporan	500.000,00	Kab. Pati, Semua Kecamatan, Semua Kel/Desa	DANA ALOKASI UMUM (DAU)	-	-	-		4.500.000,00	DINAS PEMBERDAYAAN MASYARAKAT DAN DESA
	2.13.01.2.08.0002	Penyediaan Jasa Komunikasi, Sumber Daya Air dan Listrik														
			Jumlah Laporan Penyediaan Jasa Komunikasi, Sumber Daya Air dan Listrik yang Disediakan				12 Laporan	81.000.000,00	Kab. Pati, Semua Kecamatan, Semua Kel/Desa	DANA ALOKASI UMUM (DAU)	-	-	-		83.000.000,00	DINAS PEMBERDAYAAN MASYARAKAT DAN DESA
	2.13.01.2.08.0004	Penyediaan Jasa Pelayanan Umum Kantor														
			Jumlah Laporan Penyediaan Jasa Pelayanan Umum Kantor yang Disediakan				12 Laporan	388.397.500,00	Kab. Pati, Semua Kecamatan, Semua Kel/Desa	DANA ALOKASI UMUM (DAU)	-	-	-		475.000.000,00	DINAS PEMBERDAYAAN MASYARAKAT DAN DESA
	2.13.01.2.09	Pemeliharaan Barang Milik Daerah Penunjang Urusan Pemerintahan Daerah	-	-			-	122.193.500,00			-	-	-	-	261.800.000,00	DINAS PEMBERDAYAAN MASYARAKAT DAN DESA
	2.13.01.2.09.0002	Penyediaan Jasa Pemeliharaan, Biaya Pemeliharaan, Pajak dan Perizinan Kendaraan Dinas Operasional atau Lapangan														
			Jumlah Kendaraan Dinas Operasional atau Lapangan yang Dipelihara dan dibayarkan Pajak dan Perizinannya				38 Unit	85.713.000,00	Kab. Pati, Semua Kecamatan, Semua Kel/Desa	DANA ALOKASI UMUM (DAU)	-	-	-		145.000.000,00	DINAS PEMBERDAYAAN MASYARAKAT DAN DESA
	2.13.01.2.09.0005	Pemeliharaan Mebel														
			Jumlah Mebel yang Dipelihara				19 Unit	0,00	Kab. Pati, Semua Kecamatan, Semua Kel/Desa	DANA ALOKASI UMUM (DAU)	-	-	-		5.300.000,00	DINAS PEMBERDAYAAN MASYARAKAT DAN DESA
	2.13.01.2.09.0006	Pemeliharaan Peralatan dan Mesin Lainnya														
			Jumlah Peralatan dan Mesin Lainnya yang Dipelihara				38 Unit	22.820.000,00	Kab. Pati, Semua Kecamatan, Semua Kel/Desa	DANA ALOKASI UMUM (DAU)	-	-	-		32.500.000,00	DINAS PEMBERDAYAAN MASYARAKAT DAN DESA
	2.13.01.2.09.0009	Pemeliharaan/Rehabilitasi Gedung Kantor dan Bangunan Lainnya														
			Jumlah Gedung Kantor dan Bangunan Lainnya yang Dipelihara/Direhabilitasi				2 Unit	13.660.500,00	Kab. Pati, Semua Kecamatan, Semua Kel/Desa	DANA ALOKASI UMUM (DAU)	-	-	-		79.000.000,00	DINAS PEMBERDAYAAN MASYARAKAT DAN DESA
2.	**2.13.02**	**PROGRAM PENATAAN DESA**					**-**	**0,00**							**750.000.000,00**	

NO	KODE	URUSAN / BIDANG URUSAN / PROGRAM / OUTCOME / KEGIATAN / SUB KEGIATAN	INDIKATOR PROGRAM / KEGIATAN / SUB KEGIATAN	TARGET AKHIR PERIODE RENSTRA OPD	REALISASI CAPAIAN RENJA OPD TAHUN 2024	PRAKIRAAN CAPAIAN TARGET RENJA OPD TAHUN 2025	CAPAIAN KINERJA DAN KERANGKA PENDANAAN						KELOMPOK SASARAN	PRAKIRAAN MAJU RENCANA TAHUN 2027		PERANGKAT DAERAH PENANGGUNG JAWAB
							TARGET 2026	PAGU INDIKATIF (Rp)	LOKASI	SUMBER DANA	PRIORITAS			TARGET	PAGU INDIKATIF (Rp)	
											NASIONAL	DAERAH				
1	2	3	4	5	6	7	8	9	10	11	12	13	14	15	16	17
	2.13.02.2.01	Penyelenggaraan Penataan Desa	-	-			-	0,00			-	Penguatan Landasan Tata Kelola Pemerintahan Berintegritas Dan Dinamis Penguatan ekonomi lokal dan infrastruktur dengan tetap mempertahankan kelestarian lingkungan	-	-	750.000.000,00	DINAS PEMBERDAYAAN MASYARAKAT DAN DESA
	2.13.02.2.01.0006	Fasilitasi Sarana dan Prasarana Desa														
			Jumlah Sarana dan Prasarana Desa yang terfasilitasi				401 Unit	0,00	Kab. Pati, Semua Kecamatan, Semua Kel/Desa	DANA ALOKASI UMUM (DAU)	-	Penguatan Landasan Tata Kelola Pemerintahan Berintegritas Dan Dinamis Penguatan ekonomi lokal dan infrastruktur dengan tetap mempertahankan kelestarian lingkungan	-		750.000.000,00	DINAS PEMBERDAYAAN MASYARAKAT DAN DESA
3.	**2.13.03**	**PROGRAM PENINGKATAN KERJA SAMA DESA**					**-**	**0,00**							**130.000.000,00**	
	2.13.03.2.01	Fasilitasi Kerja Sama antar Desa	-	-			-	0,00			-	Penguatan Landasan Tata Kelola Pemerintahan Berintegritas Dan Dinamis Penguatan ekonomi lokal dan infrastruktur dengan tetap mempertahankan kelestarian lingkungan	-	-	130.000.000,00	DINAS PEMBERDAYAAN MASYARAKAT DAN DESA
	2.13.03.2.01.0001	Fasilitasi Kerja Sama Antar Desa dalam Kabupaten/Kota														

NO	KODE	URUSAN / BIDANG URUSAN / PROGRAM / OUTCOME / KEGIATAN / SUB KEGIATAN	INDIKATOR PROGRAM / KEGIATAN / SUB KEGIATAN	TARGET AKHIR PERIODE RENSTRA OPD	REALISASI CAPAIAN RENJA OPD TAHUN 2024	PRAKIRAAN CAPAIAN TARGET RENJA OPD TAHUN 2025	CAPAIAN KINERJA DAN KERANGKA PENDANAAN						KELOMPOK SASARAN	PRAKIRAAN MAJU RENCANA TAHUN 2027		PERANGKAT DAERAH PENANGGUNG JAWAB
							TARGET 2026	PAGU INDIKATIF (Rp)	LOKASI	SUMBER DANA	PRIORITAS			TARGET	PAGU INDIKATIF (Rp)	
											NASIONAL	DAERAH				
1	2	3	4	5	6	7	8	9	10	11	12	13	14	15	16	17
			Jumlah Dokumen Kerja Sama Antar Desa dalam Kabupaten/Kota				1 Dokumen	0,00	Kab. Pati, Semua Kecamatan, Semua Kel/Desa	DANA ALOKASI UMUM (DAU)	-	Penguatan Landasan Tata Kelola Pemerintahan Berintegritas Dan Dinamis Penguatan ekonomi lokal dan infrastruktur dengan tetap mempertahankan kelestarian lingkungan	-		15.000.000,00	DINAS PEMBERDAYAAN MASYARAKAT DAN DESA
	2.13.03.2.01.0002	Fasilitasi Kerja Sama Antar Desa dengan Pihak Ketiga dalam Kabupaten/Kota														
			Jumlah Dokumen Kerja Sama Antar Desa dengan Pihak Ketiga dalam Kabupaten/Kota				1 Dokumen	0,00	Kab. Pati, Semua Kecamatan, Semua Kel/Desa	DANA ALOKASI UMUM (DAU)	-	Penguatan Landasan Tata Kelola Pemerintahan Berintegritas Dan Dinamis Penguatan ekonomi lokal dan infrastruktur dengan tetap mempertahankan kelestarian lingkungan	-		20.000.000,00	DINAS PEMBERDAYAAN MASYARAKAT DAN DESA
	2.13.03.2.01.0003	Fasilitasi Pembangunan Kawasan Perdesaan														
			Jumlah Dokumen Hasil Fasilitasi Pembangunan Kawasan Perdesaan				2 Dokumen	0,00	Kab. Pati, Semua Kecamatan, Semua Kel/Desa	DANA ALOKASI UMUM (DAU)	-	Penguatan Landasan Tata Kelola Pemerintahan Berintegritas Dan Dinamis Penguatan ekonomi lokal dan infrastruktur dengan tetap mempertahankan kelestarian lingkungan	-		95.000.000,00	DINAS PEMBERDAYAAN MASYARAKAT DAN DESA
4.	**2.13.04**	**PROGRAM ADMINISTRASI PEMERINTAHAN DESA**					**-**	**0,00**							**1.195.000.000,00**	

NO	KODE	URUSAN / BIDANG URUSAN / PROGRAM / OUTCOME / KEGIATAN / SUB KEGIATAN	INDIKATOR PROGRAM / KEGIATAN / SUB KEGIATAN	TARGET AKHIR PERIODE RENSTRA OPD	REALISASI CAPAIAN RENJA OPD TAHUN 2024	PRAKIRAAN CAPAIAN TARGET RENJA OPD TAHUN 2025	CAPAIAN KINERJA DAN KERANGKA PENDANAAN						KELOMPOK SASARAN	PRAKIRAAN MAJU RENCANA TAHUN 2027		PERANGKAT DAERAH PENANGGUNG JAWAB
							TARGET 2026	PAGU INDIKATIF (Rp)	LOKASI	SUMBER DANA	PRIORITAS			TARGET	PAGU INDIKATIF (Rp)	
											NASIONAL	DAERAH				
1	2	3	4	5	6	7	8	9	10	11	12	13	14	15	16	17
	2.13.04.2.01	Pembinaan dan Pengawasan Penyelenggaraan Administrasi Pemerintahan Desa	-	-			-	0,00			-	Penguatan Landasan Tata Kelola Pemerintahan Berintegritas Dan Dinamistif Peningkatan tata kelola pemerintahan melalui Penguatan Birokrasi dan Peningkatan Akses serta Kualitas Pelayanan Publik	-	-	1.195.000.000,00	DINAS PEMBERDAYAAN MASYARAKAT DAN DESA
	2.13.04.2.01.0001	Fasilitasi Penyelenggaraan Administrasi Pemerintahan Desa														
			Jumlah Dokumen Penyelenggaraan Administrasi Pemerintahan Desa				2 Dokumen	0,00	Kab. Pati, Semua Kecamatan, Semua Kel/Desa	DANA ALOKASI UMUM (DAU)	-	Penguatan Landasan Tata Kelola Pemerintahan Berintegritas Dan Dinamistif Peningkatan tata kelola pemerintahan melalui Penguatan Birokrasi dan Peningkatan Akses serta Kualitas Pelayanan Publik	-		210.000.000,00	DINAS PEMBERDAYAAN MASYARAKAT DAN DESA
	2.13.04.2.01.0002	Fasilitasi Penyusunan Produk Hukum Desa														
			Jumlah Dokumen Hasil Fasilitasi Penyusunan Produk Hukum Desa				1 Dokumen	0,00	Kab. Pati, Semua Kecamatan, Semua Kel/Desa	DANA ALOKASI UMUM (DAU)	-	Penguatan Landasan Tata Kelola Pemerintahan Berintegritas Dan Dinamistif Peningkatan tata kelola pemerintahan melalui Penguatan Birokrasi dan Peningkatan Akses serta Kualitas Pelayanan Publik	-		17.500.000,00	DINAS PEMBERDAYAAN MASYARAKAT DAN DESA

NO	KODE	URUSAN / BIDANG URUSAN / PROGRAM / OUTCOME / KEGIATAN / SUB KEGIATAN	INDIKATOR PROGRAM / KEGIATAN / SUB KEGIATAN	TARGET AKHIR PERIODE RENSTRA OPD	REALISASI CAPAIAN RENJA OPD TAHUN 2024	PRAKIRAAN CAPAIAN TARGET RENJA OPD TAHUN 2025	CAPAIAN KINERJA DAN KERANGKA PENDANAAN						KELOMPOK SASARAN	PRAKIRAAN MAJU RENCANA TAHUN 2027		PERANGKAT DAERAH PENANGGUNG JAWAB
							TARGET 2026	PAGU INDIKATIF (Rp)	LOKASI	SUMBER DANA	PRIORITAS			TARGET	PAGU INDIKATIF (Rp)	
											NASIONAL	DAERAH				
1	2	3	4	5	6	7	8	9	10	11	12	13	14	15	16	17
	2.13.04.2.01.0003	Fasilitasi Penyusunan Perencanaan Pembangunan Desa														
			Jumlah Dokumen Hasil Fasilitasi Penyusunan Perencanaan Pembangunan Desa				1 Dokumen	0,00	Kab. Pati, Semua Kecamatan, Semua Kel/Desa	DANA ALOKASI UMUM (DAU)	-	Penguatan Landasan Tata Kelola Pemerintahan Berintegritas Dan Dinamistif Peningkatan tata kelola pemerintahan melalui Penguatan Birokrasi dan Peningkatan Akses serta Kualitas Pelayanan Publik	-		12.500.000,00	DINAS PEMBERDAYAAN MASYARAKAT DAN DESA
	2.13.04.2.01.0004	Fasilitasi Pengelolaan Keuangan Desa														
			Jumlah Dokumen Hasil Fasilitasi Pengelolaan Keuangan Desa				2 Dokumen	0,00	Kab. Pati, Semua Kecamatan, Semua Kel/Desa	DANA ALOKASI UMUM (DAU)	-	Penguatan Landasan Tata Kelola Pemerintahan Berintegritas Dan Dinamistif Peningkatan tata kelola pemerintahan melalui Penguatan Birokrasi dan Peningkatan Akses serta Kualitas Pelayanan Publik	-		295.000.000,00	DINAS PEMBERDAYAAN MASYARAKAT DAN DESA
	2.13.04.2.01.0005	Pembinaan Peningkatan Kapasitas Aparatur Pemerintah Desa														

NO	KODE	URUSAN / BIDANG URUSAN / PROGRAM / OUTCOME / KEGIATAN / SUB KEGIATAN	INDIKATOR PROGRAM / KEGIATAN / SUB KEGIATAN	TARGET AKHIR PERIODE RENSTRA OPD	REALISASI CAPAIAN RENJA OPD TAHUN 2024	PRAKIRAAN CAPAIAN TARGET RENJA OPD TAHUN 2025	CAPAIAN KINERJA DAN KERANGKA PENDANAAN						KELOMPOK SASARAN	PRAKIRAAN MAJU RENCANA TAHUN 2027		PERANGKAT DAERAH PENANGGUNG JAWAB
							TARGET 2026	PAGU INDIKATIF (Rp)	LOKASI	SUMBER DANA	PRIORITAS			TARGET	PAGU INDIKATIF (Rp)	
											NASIONAL	DAERAH				
1	2	3	4	5	6	7	8	9	10	11	12	13	14	15	16	17
			Jumlah Aparatur Pemerintah Desa yang Mengikuti Pembinaan Peningkatan Kapasitas				150 Orang	0,00	Kab. Pati, Semua Kecamatan, Semua Kel/Desa	DANA ALOKASI UMUM (DAU)	-	Penguatan Landasan Tata Kelola Pemerintahan Berintegritas Dan Dinamistif Peningkatan tata kelola pemerintahan melalui Penguatan Birokrasi dan Peningkatan Akses serta Kualitas Pelayanan Publik	-		110.000.000,00	DINAS PEMBERDAYAAN MASYARAKAT DAN DESA
	2.13.04.2.01.0006	Fasilitasi Penyelenggaraan Musyawarah Desa														
			Jumlah Laporan Fasilitasi Penyelenggaraan Musyawarah Desa				1 Laporan	0,00	Kab. Pati, Semua Kecamatan, Semua Kel/Desa	DANA ALOKASI UMUM (DAU)	-	Penguatan Landasan Tata Kelola Pemerintahan Berintegritas Dan Dinamistif Peningkatan tata kelola pemerintahan melalui Penguatan Birokrasi dan Peningkatan Akses serta Kualitas Pelayanan Publik	-		25.000.000,00	DINAS PEMBERDAYAAN MASYARAKAT DAN DESA
	2.13.04.2.01.0008	Pembinaan dan Pemberdayaan BUM Desa dan Lembaga Kerja Sama antar Desa														
			Jumlah Dokumen Hasil Pembinaan dan Pemberdayaan BUM Desa dan Lembaga Kerja Sama antar Desa				2 Dokumen	0,00	Kab. Pati, Semua Kecamatan, Semua Kel/Desa	DANA ALOKASI UMUM (DAU)	-	Penguatan Landasan Tata Kelola Pemerintahan Berintegritas Dan Dinamistif Peningkatan tata kelola pemerintahan melalui Penguatan Birokrasi dan Peningkatan Akses serta Kualitas Pelayanan Publik	-		110.000.000,00	DINAS PEMBERDAYAAN MASYARAKAT DAN DESA

NO	KODE	URUSAN / BIDANG URUSAN / PROGRAM / OUTCOME / KEGIATAN / SUB KEGIATAN	INDIKATOR PROGRAM / KEGIATAN / SUB KEGIATAN	TARGET AKHIR PERIODE RENSTRA OPD	REALISASI CAPAIAN RENJA OPD TAHUN 2024	PRAKIRAAN CAPAIAN TARGET RENJA OPD TAHUN 2025	CAPAIAN KINERJA DAN KERANGKA PENDANAAN						KELOMPOK SASARAN	PRAKIRAAN MAJU RENCANA TAHUN 2027		PERANGKAT DAERAH PENANGGUNG JAWAB
							TARGET 2026	PAGU INDIKATIF (Rp)	LOKASI	SUMBER DANA	PRIORITAS			TARGET	PAGU INDIKATIF (Rp)	
											NASIONAL	DAERAH				
1	2	3	4	5	6	7	8	9	10	11	12	13	14	15	16	17
	2.13.04.2.01.0011	Fasilitasi Penyusunan Profil Desa														
			Jumlah Dokumen Profil Desa yang tersusun				2 Dokumen	0,00	Kab. Pati, Semua Kecamatan, Semua Kel/Desa	DANA ALOKASI UMUM (DAU)	-	Penguatan Landasan Tata Kelola Pemerintahan Berintegritas Dan Dinamistif Peningkatan tata kelola pemerintahan melalui Penguatan Birokrasi dan Peningkatan Akses serta Kualitas Pelayanan Publik	-		95.000.000,00	DINAS PEMBERDAYAAN MASYARAKAT DAN DESA
	2.13.04.2.01.0013	Fasilitasi Pengelolaan Aset Desa														
			Jumlah Dokumen Hasil Fasilitasi Pengelolaan Aset Desa				1 Dokumen	0,00	Kab. Pati, Semua Kecamatan, Semua Kel/Desa	DANA ALOKASI UMUM (DAU)	-	Penguatan Landasan Tata Kelola Pemerintahan Berintegritas Dan Dinamistif Peningkatan tata kelola pemerintahan melalui Penguatan Birokrasi dan Peningkatan Akses serta Kualitas Pelayanan Publik	-		25.000.000,00	DINAS PEMBERDAYAAN MASYARAKAT DAN DESA
	2.13.04.2.01.0014	Pembinaan Peningkatan Kapasitas Anggota BPD														

NO	KODE	URUSAN / BIDANG URUSAN / PROGRAM / OUTCOME / KEGIATAN / SUB KEGIATAN	INDIKATOR PROGRAM / KEGIATAN / SUB KEGIATAN	TARGET AKHIR PERIODE RENSTRA OPD	REALISASI CAPAIAN RENJA OPD TAHUN 2024	PRAKIRAAN CAPAIAN TARGET RENJA OPD TAHUN 2025	CAPAIAN KINERJA DAN KERANGKA PENDANAAN						KELOMPOK SASARAN	PRAKIRAAN MAJU RENCANA TAHUN 2027		PERANGKAT DAERAH PENANGGUNG JAWAB
							TARGET 2026	PAGU INDIKATIF (Rp)	LOKASI	SUMBER DANA	PRIORITAS			TARGET	PAGU INDIKATIF (Rp)	
											NASIONAL	DAERAH				
1	2	3	4	5	6	7	8	9	10	11	12	13	14	15	16	17
			Jumlah Anggota BPD yang Mengikuti Pembinaan Peningkatan Kapasitas				100 Orang	0,00	Kab. Pati, Semua Kecamatan, Semua Kel/Desa	DANA ALOKASI UMUM (DAU)	-	Penguatan Landasan Tata Kelola Pemerintahan Berintegritas Dan Dinamistif Peningkatan tata kelola pemerintahan melalui Penguatan Birokrasi dan Peningkatan Akses serta Kualitas Pelayanan Publik	-		75.000.000,00	DINAS PEMBERDAYAAN MASYARAKAT DAN DESA
	2.13.04.2.01.0015	Fasilitasi Penetapan dan Penegasan Batas Desa														
			Jumlah Desa yang Difasilitasi dalam Penetapan Dan Penegasan Batas Desa				50 Desa	0,00	Kab. Pati, Semua Kecamatan, Semua Kel/Desa	DANA ALOKASI UMUM (DAU)	-	Penguatan Landasan Tata Kelola Pemerintahan Berintegritas Dan Dinamistif Peningkatan tata kelola pemerintahan melalui Penguatan Birokrasi dan Peningkatan Akses serta Kualitas Pelayanan Publik	-		175.000.000,00	DINAS PEMBERDAYAAN MASYARAKAT DAN DESA
	2.13.04.2.01.0018	Fasilitasi Evaluasi Perkembangan Desa serta Lomba Desa dan Kelurahan														
			Jumlah Dokumen Hasil Evaluasi Perkembangan Desa serta Lomba Desa dan Kelurahan				1 Dokumen	0,00	Kab. Pati, Semua Kecamatan, Semua Kel/Desa	DANA ALOKASI UMUM (DAU)	-	Penguatan Landasan Tata Kelola Pemerintahan Berintegritas Dan Dinamistif Peningkatan tata kelola pemerintahan melalui Penguatan Birokrasi dan Peningkatan Akses serta Kualitas Pelayanan Publik	-		45.000.000,00	DINAS PEMBERDAYAAN MASYARAKAT DAN DESA

NO	KODE	URUSAN / BIDANG URUSAN / PROGRAM / OUTCOME / KEGIATAN / SUB KEGIATAN	INDIKATOR PROGRAM / KEGIATAN / SUB KEGIATAN	TARGET AKHIR PERIODE RENSTRA OPD	REALISASI CAPAIAN RENJA OPD TAHUN 2024	PRAKIRAAN CAPAIAN TARGET RENJA OPD TAHUN 2025	CAPAIAN KINERJA DAN KERANGKA PENDANAAN						KELOMPOK SASARAN	PRAKIRAAN MAJU RENCANA TAHUN 2027		PERANGKAT DAERAH PENANGGUNG JAWAB
							TARGET 2026	PAGU INDIKATIF (Rp)	LOKASI	SUMBER DANA	PRIORITAS			TARGET	PAGU INDIKATIF (Rp)	
											NASIONAL	DAERAH				
1	2	3	4	5	6	7	8	9	10	11	12	13	14	15	16	17
5.	**2.13.05**	**PROGRAM PEMBERDAYAAN LEMBAGA KEMASYARAKATAN, LEMBAGA ADAT DAN MASYARAKAT HUKUM ADAT**					**-**	**300.000.000,00**							**689.500.000,00**	
	2.13.05.2.01	Pemberdayaan Lembaga Kemasyarakatan yang Bergerak di Bidang Pemberdayaan Desa dan Lembaga Adat Tingkat Daerah Kabupaten/Kota serta Pemberdayaan Masyarakat Hukum Adat yang Masyarakat Pelakunya Hukum Adat yang Sama dalam Daerah Kabupaten/Kota	-	-			-	300.000.000,00			-	Penguatan Landasan Pembentukan Sumber Daya Manusia Berdaya Saing Dan Berkarakter Penurunan Kemiskinan dengan menekankan pada peningkatan keberdayaan masyarakat	-	-	689.500.000,00	DINAS PEMBERDAYAAN MASYARAKAT DAN DESA
	2.13.05.2.01.0002	Fasilitasi Penataan, Pemberdayaan dan Pendayagunaan Kelembagaan Lembaga Kemasyarakatan Desa/Kelurahan (RT, RW, PKK, Posyandu, LPM, dan Karang Taruna), Lembaga Adat Desa/Kelurahan dan Masyarakat Hukum Adat														
			Jumlah Dokumen Hasil Penataan, Pemberdayaan dan Pendayagunaan Kelembagaan Lembaga Kemasyarakatan Desa/Kelurahan (RT, RW, PKK, Posyandu, LPM, dan Karang Taruna), Lembaga Adat Desa/Kelurahan dan Masyarakat Hukum Adat				2 Dokumen	0,00	Kab. Pati, Semua Kecamatan, Semua Kel/Desa	DANA ALOKASI UMUM (DAU)	-	Penguatan Landasan Pembentukan Sumber Daya Manusia Berdaya Saing Dan Berkarakter Penurunan Kemiskinan dengan menekankan pada peningkatan keberdayaan masyarakat	-		75.000.000,00	DINAS PEMBERDAYAAN MASYARAKAT DAN DESA
	2.13.05.2.01.0003	Peningkatan Kapasitas Kelembagaan Lembaga Kemasyarakatan Desa/Kelurahan (RT, RW, PKK, Posyandu, LPM, dan Karang Taruna), Lembaga Adat Desa/Kelurahan dan Masyarakat Hukum Adat														
			Jumlah Lembaga Kemasyarakatan Desa/Kelurahan (RT, RW, PKK, Posyandu, LPM, dan Karang Taruna), Lembaga Adat Desa/Kelurahan dan Masyarakat Hukum Adat yang Ditingkatkan Kapasitasnya				3 Lembaga	0,00	Kab. Pati, Semua Kecamatan, Semua Kel/Desa	DANA ALOKASI UMUM (DAU)	-	Penguatan Landasan Pembentukan Sumber Daya Manusia Berdaya Saing Dan Berkarakter Penurunan Kemiskinan dengan menekankan pada peningkatan keberdayaan masyarakat	-		25.000.000,00	DINAS PEMBERDAYAAN MASYARAKAT DAN DESA

NO	KODE	URUSAN / BIDANG URUSAN / PROGRAM / OUTCOME / KEGIATAN / SUB KEGIATAN	INDIKATOR PROGRAM / KEGIATAN / SUB KEGIATAN	TARGET AKHIR PERIODE RENSTRA OPD	REALISASI CAPAIAN RENJA OPD TAHUN 2024	PRAKIRAAN CAPAIAN TARGET RENJA OPD TAHUN 2025	CAPAIAN KINERJA DAN KERANGKA PENDANAAN						KELOMPOK SASARAN	PRAKIRAAN MAJU RENCANA TAHUN 2027		PERANGKAT DAERAH PENANGGUNG JAWAB
							TARGET 2026	PAGU INDIKATIF (Rp)	LOKASI	SUMBER DANA	PRIORITAS			TARGET	PAGU INDIKATIF (Rp)	
											NASIONAL	DAERAH				
1	2	3	4	5	6	7	8	9	10	11	12	13	14	15	16	17
	2.13.05.2.01.0005	Fasilitasi Pengembangan Usaha Ekonomi Masyarakat dan Pemerintah Desa dalam Meningkatkan Pendapatan Asli Desa														
			Jumlah Dokumen Hasil Fasilitasi Pengembangan Usaha Ekonomi Masyarakat dan Pemerintah Desa dalam Meningkatkan Pendapatan Asli Desa				1 Dokumen	0,00	Kab. Pati, Semua Kecamatan, Semua Kel/Desa	DANA ALOKASI UMUM (DAU)	-	Penguatan Landasan Pembentukan Sumber Daya Manusia Berdaya Saing Dan Berkarakter Penurunan Kemiskinan dengan menekankan pada peningkatan keberdayaan masyarakat	-		15.000.000,00	DINAS PEMBERDAYAAN MASYARAKAT DAN DESA
	2.13.05.2.01.0006	Fasilitasi Pemerintah Desa dalam Pemanfaatan Teknologi Tepat Guna														
			Jumlah Laporan Hasil Fasilitasi Pemerintah Desa dalam Pemanfaatan Teknologi Tepat Guna				1 Laporan	0,00	Kab. Pati, Semua Kecamatan, Semua Kel/Desa	DANA ALOKASI UMUM (DAU)	-	Penguatan Landasan Pembentukan Sumber Daya Manusia Berdaya Saing Dan Berkarakter Penurunan Kemiskinan dengan menekankan pada peningkatan keberdayaan masyarakat	-		80.000.000,00	DINAS PEMBERDAYAAN MASYARAKAT DAN DESA
	2.13.05.2.01.0007	Fasilitasi Bulan Bhakti Gotong Royong Masyarakat														
			Jumlah Laporan Hasil Fasilitasi Bulan Bhakti Gotong Royong Masyarakat				1 Laporan	0,00	Kab. Pati, Semua Kecamatan, Semua Kel/Desa	DANA ALOKASI UMUM (DAU)	-	Penguatan Landasan Pembentukan Sumber Daya Manusia Berdaya Saing Dan Berkarakter Penurunan Kemiskinan dengan menekankan pada peningkatan keberdayaan masyarakat	-		25.000.000,00	DINAS PEMBERDAYAAN MASYARAKAT DAN DESA
	2.13.05.2.01.0008	Fasilitasi Penyelenggaraan Ketentraman, Ketertiban dan Perlindungan Masyarakat Desa														

NO	KODE	URUSAN / BIDANG URUSAN / PROGRAM / OUTCOME / KEGIATAN / SUB KEGIATAN	INDIKATOR PROGRAM / KEGIATAN / SUB KEGIATAN	TARGET AKHIR PERIODE RENSTRA OPD	REALISASI CAPAIAN RENJA OPD TAHUN 2024	PRAKIRAAN CAPAIAN TARGET RENJA OPD TAHUN 2025	CAPAIAN KINERJA DAN KERANGKA PENDANAAN						KELOMPOK SASARAN	PRAKIRAAN MAJU RENCANA TAHUN 2027		PERANGKAT DAERAH PENANGGUNG JAWAB
							TARGET 2026	PAGU INDIKATIF (Rp)	LOKASI	SUMBER DANA	PRIORITAS			TARGET	PAGU INDIKATIF (Rp)	
											NASIONAL	DAERAH				
1	2	3	4	5	6	7	8	9	10	11	12	13	14	15	16	17
			Jumlah Dokumen Hasil Fasilitasi Penyelenggaraan Ketentraman, Ketertiban dan Perlindungan Masyarakat Desa				1 Dokumen	0,00	Kab. Pati, Semua Kecamatan, Semua Kel/Desa	DANA ALOKASI UMUM (DAU)	-	Penguatan Landasan Pembentukan Sumber Daya Manusia Berdaya Saing Dan Berkarakter Penurunan Kemiskinan dengan menekankan pada peningkatan keberdayaan masyarakat	-		19.500.000,00	DINAS PEMBERDAYAAN MASYARAKAT DAN DESA
	2.13.05.2.01.0009	Fasilitasi Tim Penggerak PKK dalam Penyelenggaraan Gerakan Pemberdayaan Masyarakat dan Kesejahteraan Keluarga														
			Jumlah Dokumen Hasil Fasilitasi Tim Penggerak PKK dalam Penyelenggaraan Gerakan Pemberdayaan Masyarakat dan Kesejahteraan Keluarga				2 Dokumen	300.000.000,00	Kab. Pati, Semua Kecamatan, Semua Kel/Desa	DANA ALOKASI UMUM (DAU)	-	Penguatan Landasan Pembentukan Sumber Daya Manusia Berdaya Saing Dan Berkarakter Penurunan Kemiskinan dengan menekankan pada peningkatan keberdayaan masyarakat	-		450.000.000,00	DINAS PEMBERDAYAAN MASYARAKAT DAN DESA
		DINAS PERHUBUNGAN						**60.132.899.000,00**							**64.082.401.410,00**	
	2	**URUSAN PEMERINTAHAN WAJIB YANG TIDAK BERKAITAN DENGAN PELAYANAN DASAR**						**60.132.899.000,00**							**64.082.401.410,00**	
	2.15	**URUSAN PEMERINTAHAN BIDANG PERHUBUNGAN**						**60.132.899.000,00**							**64.082.401.410,00**	
1.	**2.15.01**	**PROGRAM PENUNJANG URUSAN PEMERINTAHAN DAERAH KABUPATEN/KOTA**					**100 %**	**7.808.474.550,00**							**8.475.589.435,00**	

NO	KODE	URUSAN / BIDANG URUSAN / PROGRAM / OUTCOME / KEGIATAN / SUB KEGIATAN	INDIKATOR PROGRAM / KEGIATAN / SUB KEGIATAN	TARGET AKHIR PERIODE RENSTRA OPD	REALISASI CAPAIAN RENJA OPD TAHUN 2024	PRAKIRAAN CAPAIAN TARGET RENJA OPD TAHUN 2025	CAPAIAN KINERJA DAN KERANGKA PENDANAAN						KELOMPOK SASARAN	PRAKIRAAN MAJU RENCANA TAHUN 2027		PERANGKAT DAERAH PENANGGUNG JAWAB
							TARGET 2026	PAGU INDIKATIF (Rp)	LOKASI	SUMBER DANA	PRIORITAS			TARGET	PAGU INDIKATIF (Rp)	
											NASIONAL	DAERAH				
1	2	3	4	5	6	7	8	9	10	11	12	13	14	15	16	17
	2.15.01.2.01	Perencanaan, Penganggaran, dan Evaluasi Kinerja Perangkat Daerah	*Jumlah dokumen perencanaan dan evaluasi kinerja SKPD yang disusun selama setahun*	-			6 Dokumen	0,00			Melanjutkan pengembangan infrastruktur dan meningkatkan lapangan kerja yang berkualitas, mendorong kewirausahaan, mengembangkan industri kreatif serta mengembangkan agromaritim industri di sentra produksi melalui peran aktif koperasi.	Penguatan Landasan Tata Kelola Pemerintahan Berintegritas Dan Dinamis Penguatan ekonomi lokal dan infrastruktur dengan tetap mempertahankan kelestarian lingkungan	Karyawan Dinas Perhubungan Kabupaten Pati	-	80.105.985,00	DINAS PERHUBUNGAN
	2.15.01.2.01.0001	Penyusunan Dokumen Perencanaan Perangkat Daerah														
			Jumlah Dokumen Perencanaan Perangkat Daerah				2 Dokumen	0,00	Kab. Pati, Semua Kecamatan, Semua Kel/Desa	RETRIBUSI DAERAH - LRA	Melanjutkan pengembangan infrastruktur dan meningkatkan lapangan kerja yang berkualitas, mendorong kewirausahaan, mengembangkan industri kreatif serta mengembangkan agromaritim industri di sentra produksi melalui peran aktif koperasi.	Penguatan Landasan Tata Kelola Pemerintahan Berintegritas Dan Dinamis Penguatan ekonomi lokal dan infrastruktur dengan tetap mempertahankan kelestarian lingkungan	Karyawan Dinas Perhubungan Kabupaten Pati		28.770.000,00	DINAS PERHUBUNGAN
	2.15.01.2.01.0002	Koordinasi dan Penyusunan Dokumen RKA-SKPD														

NO	KODE	URUSAN / BIDANG URUSAN / PROGRAM / OUTCOME / KEGIATAN / SUB KEGIATAN	INDIKATOR PROGRAM / KEGIATAN / SUB KEGIATAN	TARGET AKHIR PERIODE RENSTRA OPD	REALISASI CAPAIAN RENJA OPD TAHUN 2024	PRAKIRAAN CAPAIAN TARGET RENJA OPD TAHUN 2025	CAPAIAN KINERJA DAN KERANGKA PENDANAAN						KELOMPOK SASARAN	PRAKIRAAN MAJU RENCANA TAHUN 2027		PERANGKAT DAERAH PENANGGUNG JAWAB
							TARGET 2026	PAGU INDIKATIF (Rp)	LOKASI	SUMBER DANA	PRIORITAS			TARGET	PAGU INDIKATIF (Rp)	
											NASIONAL	DAERAH				
1	2	3	4	5	6	7	8	9	10	11	12	13	14	15	16	17
			Jumlah Dokumen RKA-SKPD dan Laporan Hasil Koordinasi Penyusunan Dokumen RKA-SKPD				1 Dokumen	0,00	Kab. Pati, Margorejo, Sukoharjo	OPSEN PKB	Melanjutkan pengembangan infrastruktur dan meningkatkan lapangan kerja yang berkualitas, mendorong kewirausahaan, mengembangkan industri kreatif serta mengembangkan agromaritim industri di sentra produksi melalui peran aktif koperasi.	Penguatan Landasan Tata Kelola Pemerintahan Berintegritas Dan Dinamis Penguatan ekonomi lokal dan infrastruktur dengan tetap mempertahankan kelestarian lingkungan	Karyawan Dinas Perhubungan Kabupaten Pati		4.571.000,00	DINAS PERHUBUNGAN
	2.15.01.2.01.0003	Koordinasi dan Penyusunan Dokumen Perubahan RKA-SKPD														
			Jumlah Dokumen Perubahan RKA-SKPD dan Laporan Hasil Koordinasi Penyusunan Dokumen Perubahan RKA-SKPD				1 Dokumen	0,00	Kab. Pati, Semua Kecamatan, Semua Kel/Desa	OPSEN PKB	Melanjutkan pengembangan infrastruktur dan meningkatkan lapangan kerja yang berkualitas, mendorong kewirausahaan, mengembangkan industri kreatif serta mengembangkan agromaritim industri di sentra produksi melalui peran aktif koperasi.	Penguatan Landasan Tata Kelola Pemerintahan Berintegritas Dan Dinamis Penguatan ekonomi lokal dan infrastruktur dengan tetap mempertahankan kelestarian lingkungan	Karyawan Dinas Perhubungan Kabupaten Pati		3.435.300,00	DINAS PERHUBUNGAN
	2.15.01.2.01.0006	Koordinasi dan Penyusunan Laporan Capaian Kinerja dan Ikhtisar Realisasi Kinerja SKPD														

NO	KODE	URUSAN / BIDANG URUSAN / PROGRAM / OUTCOME / KEGIATAN / SUB KEGIATAN	INDIKATOR PROGRAM / KEGIATAN / SUB KEGIATAN	TARGET AKHIR PERIODE RENSTRA OPD	REALISASI CAPAIAN RENJA OPD TAHUN 2024	PRAKIRAAN CAPAIAN TARGET RENJA OPD TAHUN 2025	CAPAIAN KINERJA DAN KERANGKA PENDANAAN						KELOMPOK SASARAN	PRAKIRAAN MAJU RENCANA TAHUN 2027		PERANGKAT DAERAH PENANGGUNG JAWAB
							TARGET 2026	PAGU INDIKATIF (Rp)	LOKASI	SUMBER DANA	PRIORITAS			TARGET	PAGU INDIKATIF (Rp)	
											NASIONAL	DAERAH				
1	2	3	4	5	6	7	8	9	10	11	12	13	14	15	16	17
			Jumlah Laporan Capaian Kinerja dan Ikhtisar Realisasi Kinerja SKPD dan Laporan Hasil Koordinasi Penyusunan Laporan Capaian Kinerja dan Ikhtisar Realisasi Kinerja SKPD				1 Laporan	0,00	Kab. Pati, Semua Kecamatan, Semua Kel/Desa	OPSEN PKB	Melanjutkan pengembangan infrastruktur dan meningkatkan lapangan kerja yang berkualitas, mendorong kewirausahaan, mengembangkan industri kreatif serta mengembangkan agromaritim industri di sentra produksi melalui peran aktif koperasi.	Penguatan Landasan Tata Kelola Pemerintahan Berintegritas Dan Dinamis Penguatan ekonomi lokal dan infrastruktur dengan tetap mempertahankan kelestarian lingkungan	Karyawan Dinas Perhubungan Kabupaten Pati		4.622.800,00	DINAS PERHUBUNGAN
	2.15.01.2.01.0007	Evaluasi Kinerja Perangkat Daerah														
			Jumlah Laporan Evaluasi Kinerja Perangkat Daerah				12 Laporan	0,00	Kab. Pati, Semua Kecamatan, Semua Kel/Desa	OPSEN PKB	Melanjutkan pengembangan infrastruktur dan meningkatkan lapangan kerja yang berkualitas, mendorong kewirausahaan, mengembangkan industri kreatif serta mengembangkan agromaritim industri di sentra produksi melalui peran aktif koperasi.	Penguatan Landasan Tata Kelola Pemerintahan Berintegritas Dan Dinamis Penguatan ekonomi lokal dan infrastruktur dengan tetap mempertahankan kelestarian lingkungan	Karyawan Dinas Perhubungan Kabupaten Pati		27.933.885,00	DINAS PERHUBUNGAN
	2.15.01.2.01.0009	Pelaksanaan Pengumpulan Data Statistik Sektoral Daerah														

NO	KODE	URUSAN / BIDANG URUSAN / PROGRAM / OUTCOME / KEGIATAN / SUB KEGIATAN	INDIKATOR PROGRAM / KEGIATAN / SUB KEGIATAN	TARGET AKHIR PERIODE RENSTRA OPD	REALISASI CAPAIAN RENJA OPD TAHUN 2024	PRAKIRAAN CAPAIAN TARGET RENJA OPD TAHUN 2025	CAPAIAN KINERJA DAN KERANGKA PENDANAAN						KELOMPOK SASARAN	PRAKIRAAN MAJU RENCANA TAHUN 2027		PERANGKAT DAERAH PENANGGUNG JAWAB
							TARGET 2026	PAGU INDIKATIF (Rp)	LOKASI	SUMBER DANA	PRIORITAS			TARGET	PAGU INDIKATIF (Rp)	
											NASIONAL	DAERAH				
1	2	3	4	5	6	7	8	9	10	11	12	13	14	15	16	17
			Jumlah Data Statistik Sektoral Daerah yang Telah Dikumpulkan dan Diperiksa Lingkup Perangkat Daerah				1 Data	0,00	Kab. Pati, Semua Kecamatan, Semua Kel/Desa	PBJT-KONSUMSI TENAGA LISTRIK DARI SUMBER LAIN	Melanjutkan pengembangan infrastruktur dan meningkatkan lapangan kerja yang berkualitas, mendorong kewirausahaan, mengembangkan industri kreatif serta mengembangkan agromaritim industri di sentra produksi melalui peran aktif koperasi.	Penguatan Landasan Tata Kelola Pemerintahan Berintegritas Dan Dinamis Penguatan ekonomi lokal dan infrastruktur dengan tetap mempertahankan kelestarian lingkungan	Karyawan Dinas Perhubungan Kabupaten Pati		10.773.000,00	DINAS PERHUBUNGAN
	2.15.01.2.02	Administrasi Keuangan Perangkat Daerah	*Jumlah laporan keuangan yang disusun selama setahun*	-			1 Laporan	6.805.787.000,00			Melanjutkan pengembangan infrastruktur dan meningkatkan lapangan kerja yang berkualitas, mendorong kewirausahaan, mengembangkan industri kreatif serta mengembangkan agromaritim industri di sentra produksi melalui peran aktif koperasi.	Penguatan Landasan Tata Kelola Pemerintahan Berintegritas Dan Dinamis Penguatan ekonomi lokal dan infrastruktur dengan tetap mempertahankan kelestarian lingkungan	Karyawan Dinas Perhubungan Kabupaten Pati	-	7.061.713.050,00	DINAS PERHUBUNGAN
	2.15.01.2.02.0001	Penyediaan Gaji dan Tunjangan ASN														

NO	KODE	URUSAN / BIDANG URUSAN / PROGRAM / OUTCOME / KEGIATAN / SUB KEGIATAN	INDIKATOR PROGRAM / KEGIATAN / SUB KEGIATAN	TARGET AKHIR PERIODE RENSTRA OPD	REALISASI CAPAIAN RENJA OPD TAHUN 2024	PRAKIRAAN CAPAIAN TARGET RENJA OPD TAHUN 2025	CAPAIAN KINERJA DAN KERANGKA PENDANAAN						KELOMPOK SASARAN	PRAKIRAAN MAJU RENCANA TAHUN 2027		PERANGKAT DAERAH PENANGGUNG JAWAB
							TARGET 2026	PAGU INDIKATIF (Rp)	LOKASI	SUMBER DANA	PRIORITAS			TARGET	PAGU INDIKATIF (Rp)	
											NASIONAL	DAERAH				
1	2	3	4	5	6	7	8	9	10	11	12	13	14	15	16	17
			Jumlah Orang yang Menerima Gaji dan Tunjangan ASN				67 Orang/bulan	6.696.647.000,00	Kab. Pati, Semua Kecamatan, Semua Kel/Desa	DANA ALOKASI UMUM (DAU)	Melanjutkan pengembangan infrastruktur dan meningkatkan lapangan kerja yang berkualitas, mendorong kewirausahaan, mengembangkan industri kreatif serta mengembangkan agromaritim industri di sentra produksi melalui peran aktif koperasi.	Penguatan Landasan Tata Kelola Pemerintahan Berintegritas Dan Dinamis Penguatan ekonomi lokal dan infrastruktur dengan tetap mempertahankan kelestarian lingkungan	Karyawan Dinas Perhubungan Kabupaten Pati		6.947.116.050,00	DINAS PERHUBUNGAN
	2.15.01.2.02.0002	Penyediaan Administrasi Pelaksanaan Tugas ASN														
			Jumlah Dokumen Hasil Penyediaan Administrasi Pelaksanaan Tugas ASN				24 Dokumen	26.400.000,00	Kab. Pati, Semua Kecamatan, Semua Kel/Desa	RETRIBUSI DAERAH - LRA	Melanjutkan pengembangan infrastruktur dan meningkatkan lapangan kerja yang berkualitas, mendorong kewirausahaan, mengembangkan industri kreatif serta mengembangkan agromaritim industri di sentra produksi melalui peran aktif koperasi.	Penguatan ekonomi lokal dan infrastruktur dengan tetap mempertahankan kelestarian lingkungan	Karyawan Dinas Perhubungan Kabupaten Pati		27.720.000,00	DINAS PERHUBUNGAN
	2.15.01.2.02.0003	Pelaksanaan Penatausahaan dan Pengujian/Verifikasi Keuangan SKPD														

NO	KODE	URUSAN / BIDANG URUSAN / PROGRAM / OUTCOME / KEGIATAN / SUB KEGIATAN	INDIKATOR PROGRAM / KEGIATAN / SUB KEGIATAN	TARGET AKHIR PERIODE RENSTRA OPD	REALISASI CAPAIAN RENJA OPD TAHUN 2024	PRAKIRAAN CAPAIAN TARGET RENJA OPD TAHUN 2025	CAPAIAN KINERJA DAN KERANGKA PENDANAAN						KELOMPOK SASARAN	PRAKIRAAN MAJU RENCANA TAHUN 2027		PERANGKAT DAERAH PENANGGUNG JAWAB
							TARGET 2026	PAGU INDIKATIF (Rp)	LOKASI	SUMBER DANA	PRIORITAS			TARGET	PAGU INDIKATIF (Rp)	
											NASIONAL	DAERAH				
1	2	3	4	5	6	7	8	9	10	11	12	13	14	15	16	17
			Jumlah Dokumen Penatausahaan dan Pengujian/Verifikasi Keuangan SKPD				12 Dokumen	82.740.000,00	Kab. Pati, Semua Kecamatan, Semua Kel/Desa	RETRIBUSI DAERAH - LRA	Melanjutkan pengembangan infrastruktur dan meningkatkan lapangan kerja yang berkualitas, mendorong kewirausahaan, mengembangkan industri kreatif serta mengembangkan agromaritim industri di sentra produksi melalui peran aktif koperasi.	Penguatan Landasan Tata Kelola Pemerintahan Berintegritas Dan Dinamis Penguatan ekonomi lokal dan infrastruktur dengan tetap mempertahankan kelestarian lingkungan	Karyawan Dinas Perhubungan Kabupaten Pati		86.877.000,00	DINAS PERHUBUNGAN
	2.15.01.2.02.0005	Koordinasi dan Penyusunan Laporan Keuangan Akhir Tahun SKPD														
			Jumlah Laporan Keuangan Akhir Tahun SKPD dan Laporan Hasil Koordinasi Penyusunan Laporan Keuangan Akhir Tahun SKPD				1 Laporan	0,00	Kab. Pati, Semua Kecamatan, Semua Kel/Desa	OPSEN PKB	Melanjutkan pengembangan infrastruktur dan meningkatkan lapangan kerja yang berkualitas, mendorong kewirausahaan, mengembangkan industri kreatif serta mengembangkan agromaritim industri di sentra produksi melalui peran aktif koperasi.	Penguatan Landasan Tata Kelola Pemerintahan Berintegritas Dan Dinamis Penguatan ekonomi lokal dan infrastruktur dengan tetap mempertahankan kelestarian lingkungan	Karyawan Dinas Perhubungan Kabupaten Pati		0,00	DINAS PERHUBUNGAN
	2.15.01.2.02.0007	Koordinasi dan Penyusunan Laporan Keuangan Bulanan/ Triwulanan/ Semesteran SKPD														

NO	KODE	URUSAN / BIDANG URUSAN / PROGRAM / OUTCOME / KEGIATAN / SUB KEGIATAN	INDIKATOR PROGRAM / KEGIATAN / SUB KEGIATAN	TARGET AKHIR PERIODE RENSTRA OPD	REALISASI CAPAIAN RENJA OPD TAHUN 2024	PRAKIRAAN CAPAIAN TARGET RENJA OPD TAHUN 2025	CAPAIAN KINERJA DAN KERANGKA PENDANAAN						KELOMPOK SASARAN	PRAKIRAAN MAJU RENCANA TAHUN 2027		PERANGKAT DAERAH PENANGGUNG JAWAB
							TARGET 2026	PAGU INDIKATIF (Rp)	LOKASI	SUMBER DANA	PRIORITAS			TARGET	PAGU INDIKATIF (Rp)	
											NASIONAL	DAERAH				
1	2	3	4	5	6	7	8	9	10	11	12	13	14	15	16	17
			Jumlah Laporan Keuangan Bulanan/ Triwulanan/ Semesteran SKPD dan Laporan Koordinasi Penyusunan Laporan Keuangan Bulanan/Triwulanan/Semesteran SKPD				12 Laporan	0,00	Kab. Pati, Semua Kecamatan, Semua Kel/Desa	RETRIBUSI DAERAH - LRA	Melanjutkan pengembangan infrastruktur dan meningkatkan lapangan kerja yang berkualitas, mendorong kewirausahaan, mengembangkan industri kreatif serta mengembangkan agromaritim industri di sentra produksi melalui peran aktif koperasi.	Penguatan Landasan Tata Kelola Pemerintahan Berintegritas Dan Dinamis Penguatan ekonomi lokal dan infrastruktur dengan tetap mempertahankan kelestarian lingkungan	Karyawan Dinas Perhubungan Kabupaten Pati		0,00	DINAS PERHUBUNGAN
	2.15.01.2.03	Administrasi Barang Milik Daerah pada Perangkat Daerah	*Jumlah dokumen penatausahaan barang milik daerah pada perangkat daerah*	-			1 Dokumen	13.800.000,00			Melanjutkan pengembangan infrastruktur dan meningkatkan lapangan kerja yang berkualitas, mendorong kewirausahaan, mengembangkan industri kreatif serta mengembangkan agromaritim industri di sentra produksi melalui peran aktif koperasi.	Penguatan Landasan Tata Kelola Pemerintahan Berintegritas Dan Dinamis Penguatan ekonomi lokal dan infrastruktur dengan tetap mempertahankan kelestarian lingkungan	Karyawan Dinas Perhubungan Kabupaten Pati	-	35.689.500,00	DINAS PERHUBUNGAN
	2.15.01.2.03.0001	Penyusunan Perencanaan Kebutuhan Barang Milik Daerah SKPD														

NO	KODE	URUSAN / BIDANG URUSAN / PROGRAM / OUTCOME / KEGIATAN / SUB KEGIATAN	INDIKATOR PROGRAM / KEGIATAN / SUB KEGIATAN	TARGET AKHIR PERIODE RENSTRA OPD	REALISASI CAPAIAN RENJA OPD TAHUN 2024	PRAKIRAAN CAPAIAN TARGET RENJA OPD TAHUN 2025	CAPAIAN KINERJA DAN KERANGKA PENDANAAN						KELOMPOK SASARAN	PRAKIRAAN MAJU RENCANA TAHUN 2027		PERANGKAT DAERAH PENANGGUNG JAWAB
							TARGET 2026	PAGU INDIKATIF (Rp)	LOKASI	SUMBER DANA	PRIORITAS			TARGET	PAGU INDIKATIF (Rp)	
											NASIONAL	DAERAH				
1	2	3	4	5	6	7	8	9	10	11	12	13	14	15	16	17
			Jumlah Rencana Kebutuhan Barang Milik Daerah SKPD				1 Dokumen	0,00	Kab. Pati, Semua Kecamatan, Semua Kel/Desa	RETRIBUSI DAERAH - LRA	Melanjutkan pengembangan infrastruktur dan meningkatkan lapangan kerja yang berkualitas, mendorong kewirausahaan, mengembangkan industri kreatif serta mengembangkan agromaritim industri di sentra produksi melalui peran aktif koperasi.	Penguatan Landasan Tata Kelola Pemerintahan Berintegritas Dan Dinamis Penguatan ekonomi lokal dan infrastruktur dengan tetap mempertahankan kelestarian lingkungan	Karyawan Dinas Perhubungan Kabupaten Pati		0,00	DINAS PERHUBUNGAN
	2.15.01.2.03.0006	Penatausahaan Barang Milik Daerah pada SKPD														
			Jumlah Laporan Penatausahaan Barang Milik Daerah pada SKPD				12 Laporan	13.800.000,00	Kab. Pati, Semua Kecamatan, Semua Kel/Desa	RETRIBUSI DAERAH - LRA	Melanjutkan pengembangan infrastruktur dan meningkatkan lapangan kerja yang berkualitas, mendorong kewirausahaan, mengembangkan industri kreatif serta mengembangkan agromaritim industri di sentra produksi melalui peran aktif koperasi.	Penguatan Landasan Tata Kelola Pemerintahan Berintegritas Dan Dinamis Penguatan ekonomi lokal dan infrastruktur dengan tetap mempertahankan kelestarian lingkungan	Karyawan Dinas Perhubungan Kabupaten Pati		35.689.500,00	DINAS PERHUBUNGAN

NO	KODE	URUSAN / BIDANG URUSAN / PROGRAM / OUTCOME / KEGIATAN / SUB KEGIATAN	INDIKATOR PROGRAM / KEGIATAN / SUB KEGIATAN	TARGET AKHIR PERIODE RENSTRA OPD	REALISASI CAPAIAN RENJA OPD TAHUN 2024	PRAKIRAAN CAPAIAN TARGET RENJA OPD TAHUN 2025	CAPAIAN KINERJA DAN KERANGKA PENDANAAN						KELOMPOK SASARAN	PRAKIRAAN MAJU RENCANA TAHUN 2027		PERANGKAT DAERAH PENANGGUNG JAWAB
							TARGET 2026	PAGU INDIKATIF (Rp)	LOKASI	SUMBER DANA	PRIORITAS			TARGET	PAGU INDIKATIF (Rp)	
											NASIONAL	DAERAH				
1	2	3	4	5	6	7	8	9	10	11	12	13	14	15	16	17
	2.15.01.2.05	Administrasi Kepegawaian Perangkat Daerah	*Jumlah pegawai yang meningkat kedisiplinannya*	-			113 Pegawai	0,00			Melanjutkan pengembangan infrastruktur dan meningkatkan lapangan kerja yang berkualitas, mendorong kewirausahaan, mengembangkan industri kreatif serta mengembangkan agromaritim industri di sentra produksi melalui peran aktif koperasi.	Penguatan Landasan Tata Kelola Pemerintahan Berintegritas Dan Dinamis Penguatan ekonomi lokal dan infrastruktur dengan tetap mempertahankan kelestarian lingkungan	Karyawan Dinas Perhubungan Kabupaten Pati	-	0,00	DINAS PERHUBUNGAN
	2.15.01.2.05.0002	Pengadaan Pakaian Dinas beserta Atribut Kelengkapannya														
			Jumlah Paket Pakaian Dinas beserta Atribut Kelengkapan				113 Paket	0,00	Kab. Pati, Semua Kecamatan, Semua Kel/Desa	PENDAPATAN ASLI DAERAH (PAD)	Melanjutkan pengembangan infrastruktur dan meningkatkan lapangan kerja yang berkualitas, mendorong kewirausahaan, mengembangkan industri kreatif serta mengembangkan agromaritim industri di sentra produksi melalui peran aktif koperasi.	Penguatan Landasan Tata Kelola Pemerintahan Berintegritas Dan Dinamis Penguatan ekonomi lokal dan infrastruktur dengan tetap mempertahankan kelestarian lingkungan	Karyawan Dinas Perhubungan Kabupaten Pati		0,00	DINAS PERHUBUNGAN
	2.15.01.2.05.0009	Pendidikan dan Pelatihan Pegawai Berdasarkan Tugas dan Fungsi														

NO	KODE	URUSAN / BIDANG URUSAN / PROGRAM / OUTCOME / KEGIATAN / SUB KEGIATAN	INDIKATOR PROGRAM / KEGIATAN / SUB KEGIATAN	TARGET AKHIR PERIODE RENSTRA OPD	REALISASI CAPAIAN RENJA OPD TAHUN 2024	PRAKIRAAN CAPAIAN TARGET RENJA OPD TAHUN 2025	CAPAIAN KINERJA DAN KERANGKA PENDANAAN						KELOMPOK SASARAN	PRAKIRAAN MAJU RENCANA TAHUN 2027		PERANGKAT DAERAH PENANGGUNG JAWAB
							TARGET 2026	PAGU INDIKATIF (Rp)	LOKASI	SUMBER DANA	PRIORITAS			TARGET	PAGU INDIKATIF (Rp)	
											NASIONAL	DAERAH				
1	2	3	4	5	6	7	8	9	10	11	12	13	14	15	16	17
			Jumlah Pegawai Berdasarkan Tugas dan Fungsi yang Mengikuti Pendidikan dan Pelatihan				1 Orang	0,00	Kab. Pati, Semua Kecamatan, Semua Kel/Desa	PENDAPATAN ASLI DAERAH (PAD)	Melanjutkan pengembangan infrastruktur dan meningkatkan lapangan kerja yang berkualitas, mendorong kewirausahaan, mengembangkan industri kreatif serta mengembangkan agromaritim industri di sentra produksi melalui peran aktif koperasi.	Penguatan Landasan Tata Kelola Pemerintahan Berintegritas Dan Dinamis Penguatan ekonomi lokal dan infrastruktur dengan tetap mempertahankan kelestarian lingkungan	Karyawan Dinas Perhubungan Kabupaten Pati		0,00	DINAS PERHUBUNGAN
	2.15.01.2.05.0010	Sosialisasi Peraturan Perundang-Undangan														
			Jumlah Orang yang Mengikuti Sosialisasi Peraturan Perundang-Undangan				1 Orang	0,00	Kab. Pati, Semua Kecamatan, Semua Kel/Desa	PENDAPATAN ASLI DAERAH (PAD)	Melanjutkan pengembangan infrastruktur dan meningkatkan lapangan kerja yang berkualitas, mendorong kewirausahaan, mengembangkan industri kreatif serta mengembangkan agromaritim industri di sentra produksi melalui peran aktif koperasi.	Penguatan Landasan Tata Kelola Pemerintahan Berintegritas Dan Dinamis Penguatan ekonomi lokal dan infrastruktur dengan tetap mempertahankan kelestarian lingkungan	Karyawan Dinas Perhubungan Kabupaten Pati		0,00	DINAS PERHUBUNGAN

NO	KODE	URUSAN / BIDANG URUSAN / PROGRAM / OUTCOME / KEGIATAN / SUB KEGIATAN	INDIKATOR PROGRAM / KEGIATAN / SUB KEGIATAN	TARGET AKHIR PERIODE RENSTRA OPD	REALISASI CAPAIAN RENJA OPD TAHUN 2024	PRAKIRAAN CAPAIAN TARGET RENJA OPD TAHUN 2025	CAPAIAN KINERJA DAN KERANGKA PENDANAAN						KELOMPOK SASARAN	PRAKIRAAN MAJU RENCANA TAHUN 2027		PERANGKAT DAERAH PENANGGUNG JAWAB
							TARGET 2026	PAGU INDIKATIF (Rp)	LOKASI	SUMBER DANA	PRIORITAS			TARGET	PAGU INDIKATIF (Rp)	
											NASIONAL	DAERAH				
1	2	3	4	5	6	7	8	9	10	11	12	13	14	15	16	17
	2.15.01.2.06	Administrasi Umum Perangkat Daerah	*Jumlah laporan administrasi umum*	-			1 Laporan	171.788.450,00			Melanjutkan pengembangan infrastruktur dan meningkatkan lapangan kerja yang berkualitas, mendorong kewirausahaan, mengembangkan industri kreatif serta mengembangkan agromaritim industri di sentra produksi melalui peran aktif koperasi.	Penguatan Landasan Tata Kelola Pemerintahan Berintegritas Dan Dinamis Penguatan ekonomi lokal dan infrastruktur dengan tetap mempertahankan kelestarian lingkungan	Karyawan Dinas Perhubungan Kabupaten Pati	-	296.854.400,00	DINAS PERHUBUNGAN
	2.15.01.2.06.0001	Penyediaan Komponen Instalasi Listrik/Penerangan Bangunan Kantor														
			Jumlah Paket Komponen Instalasi Listrik/Penerangan Bangunan Kantor yang Disediakan				1 Paket	0,00	Kab. Pati, Semua Kecamatan, Semua Kel/Desa	OPSEN PKB	Melanjutkan pengembangan infrastruktur dan meningkatkan lapangan kerja yang berkualitas, mendorong kewirausahaan, mengembangkan industri kreatif serta mengembangkan agromaritim industri di sentra produksi melalui peran aktif koperasi.	Penguatan Landasan Tata Kelola Pemerintahan Berintegritas Dan Dinamis Penguatan ekonomi lokal dan infrastruktur dengan tetap mempertahankan kelestarian lingkungan	Karyawan Dinas Perhubungan Kabupaten Pati		4.199.800,00	DINAS PERHUBUNGAN
	2.15.01.2.06.0002	Penyediaan Peralatan dan Perlengkapan Kantor														

NO	KODE	URUSAN / BIDANG URUSAN / PROGRAM / OUTCOME / KEGIATAN / SUB KEGIATAN	INDIKATOR PROGRAM / KEGIATAN / SUB KEGIATAN	TARGET AKHIR PERIODE RENSTRA OPD	REALISASI CAPAIAN RENJA OPD TAHUN 2024	PRAKIRAAN CAPAIAN TARGET RENJA OPD TAHUN 2025	CAPAIAN KINERJA DAN KERANGKA PENDANAAN						KELOMPOK SASARAN	PRAKIRAAN MAJU RENCANA TAHUN 2027		PERANGKAT DAERAH PENANGGUNG JAWAB
							TARGET 2026	PAGU INDIKATIF (Rp)	LOKASI	SUMBER DANA	PRIORITAS			TARGET	PAGU INDIKATIF (Rp)	
											NASIONAL	DAERAH				
1	2	3	4	5	6	7	8	9	10	11	12	13	14	15	16	17
			Jumlah Paket Peralatan dan Perlengkapan Kantor yang Disediakan				5 Paket	0,00	Kab. Pati, Semua Kecamatan, Semua Kel/Desa	RETRIBUSI DAERAH - LRA	Melanjutkan pengembangan infrastruktur dan meningkatkan lapangan kerja yang berkualitas, mendorong kewirausahaan, mengembangkan industri kreatif serta mengembangkan agromaritim industri di sentra produksi melalui peran aktif koperasi.	Penguatan Landasan Tata Kelola Pemerintahan Berintegritas Dan Dinamis Penguatan ekonomi lokal dan infrastruktur dengan tetap mempertahankan kelestarian lingkungan	Karyawan Dinas Perhubungan Kabupaten Pati		0,00	DINAS PERHUBUNGAN
	2.15.01.2.06.0003	Penyediaan Peralatan Rumah Tangga														
			Jumlah Paket Peralatan Rumah Tangga yang Disediakan				5 Paket	0,00	Kab. Pati, Semua Kecamatan, Semua Kel/Desa	PENDAPATAN ASLI DAERAH (PAD)	Melanjutkan pengembangan infrastruktur dan meningkatkan lapangan kerja yang berkualitas, mendorong kewirausahaan, mengembangkan industri kreatif serta mengembangkan agromaritim industri di sentra produksi melalui peran aktif koperasi.	Penguatan Landasan Tata Kelola Pemerintahan Berintegritas Dan Dinamis Penguatan ekonomi lokal dan infrastruktur dengan tetap mempertahankan kelestarian lingkungan	Karyawan Dinas Perhubungan Kabupaten Pati		0,00	DINAS PERHUBUNGAN
	2.15.01.2.06.0004	Penyediaan Bahan Logistik Kantor														

NO	KODE	URUSAN / BIDANG URUSAN / PROGRAM / OUTCOME / KEGIATAN / SUB KEGIATAN	INDIKATOR PROGRAM / KEGIATAN / SUB KEGIATAN	TARGET AKHIR PERIODE RENSTRA OPD	REALISASI CAPAIAN RENJA OPD TAHUN 2024	PRAKIRAAN CAPAIAN TARGET RENJA OPD TAHUN 2025	CAPAIAN KINERJA DAN KERANGKA PENDANAAN						KELOMPOK SASARAN	PRAKIRAAN MAJU RENCANA TAHUN 2027		PERANGKAT DAERAH PENANGGUNG JAWAB
							TARGET 2026	PAGU INDIKATIF (Rp)	LOKASI	SUMBER DANA	PRIORITAS			TARGET	PAGU INDIKATIF (Rp)	
											NASIONAL	DAERAH				
1	2	3	4	5	6	7	8	9	10	11	12	13	14	15	16	17
			Jumlah Paket Bahan Logistik Kantor yang Disediakan				4 Paket	171.788.450,00	Kab. Pati, Semua Kecamatan, Semua Kel/Desa	RETRIBUSI DAERAH - LRA	Melanjutkan pengembangan infrastruktur dan meningkatkan lapangan kerja yang berkualitas, mendorong kewirausahaan, mengembangkan industri kreatif serta mengembangkan agromaritim industri di sentra produksi melalui peran aktif koperasi.	Penguatan Landasan Tata Kelola Pemerintahan Berintegritas Dan Dinamis Penguatan ekonomi lokal dan infrastruktur dengan tetap mempertahankan kelestarian lingkungan	Karyawan Dinas Perhubungan Kabupaten Pati		180.377.800,00	DINAS PERHUBUNGAN
	2.15.01.2.06.0005	Penyediaan Barang Cetakan dan Penggandaan														
			Jumlah Paket Barang Cetakan dan Penggandaan yang Disediakan				2 Paket	0,00	Kab. Pati, Semua Kecamatan, Semua Kel/Desa	RETRIBUSI DAERAH - LRA	Melanjutkan pengembangan infrastruktur dan meningkatkan lapangan kerja yang berkualitas, mendorong kewirausahaan, mengembangkan industri kreatif serta mengembangkan agromaritim industri di sentra produksi melalui peran aktif koperasi.	Penguatan Landasan Tata Kelola Pemerintahan Berintegritas Dan Dinamis Penguatan ekonomi lokal dan infrastruktur dengan tetap mempertahankan kelestarian lingkungan	Karyawan Dinas Perhubungan Kabupaten Pati		10.500.000,00	DINAS PERHUBUNGAN
	2.15.01.2.06.0006	Penyediaan Bahan Bacaan dan Peraturan Perundang-undangan														

NO	KODE	URUSAN / BIDANG URUSAN / PROGRAM / OUTCOME / KEGIATAN / SUB KEGIATAN	INDIKATOR PROGRAM / KEGIATAN / SUB KEGIATAN	TARGET AKHIR PERIODE RENSTRA OPD	REALISASI CAPAIAN RENJA OPD TAHUN 2024	PRAKIRAAN CAPAIAN TARGET RENJA OPD TAHUN 2025	CAPAIAN KINERJA DAN KERANGKA PENDANAAN						KELOMPOK SASARAN	PRAKIRAAN MAJU RENCANA TAHUN 2027		PERANGKAT DAERAH PENANGGUNG JAWAB
							TARGET 2026	PAGU INDIKATIF (Rp)	LOKASI	SUMBER DANA	PRIORITAS			TARGET	PAGU INDIKATIF (Rp)	
											NASIONAL	DAERAH				
1	2	3	4	5	6	7	8	9	10	11	12	13	14	15	16	17
			Jumlah Dokumen Bahan Bacaan dan Peraturan Perundang-Undangan yang Disediakan				1825 Dokumen	0,00	Kab. Pati, Semua Kecamatan, Semua Kel/Desa	PENDAPATAN ASLI DAERAH (PAD)	Melanjutkan pengembangan infrastruktur dan meningkatkan lapangan kerja yang berkualitas, mendorong kewirausahaan, mengembangkan industri kreatif serta mengembangkan agromaritim industri di sentra produksi melalui peran aktif koperasi.	Penguatan Landasan Tata Kelola Pemerintahan Berintegritas Dan Dinamis Penguatan ekonomi lokal dan infrastruktur dengan tetap mempertahankan kelestarian lingkungan	Karyawan Dinas Perhubungan Kabupaten Pati		0,00	DINAS PERHUBUNGAN
	2.15.01.2.06.0009	Penyelenggaraan Rapat Koordinasi dan Konsultasi SKPD														
			Jumlah Laporan Penyelenggaraan Rapat Koordinasi dan Konsultasi SKPD				400 Laporan	0,00	Kab. Pati, Semua Kecamatan, Semua Kel/Desa	RETRIBUSI DAERAH - LRA	Melanjutkan pengembangan infrastruktur dan meningkatkan lapangan kerja yang berkualitas, mendorong kewirausahaan, mengembangkan industri kreatif serta mengembangkan agromaritim industri di sentra produksi melalui peran aktif koperasi.	Penguatan Landasan Tata Kelola Pemerintahan Berintegritas Dan Dinamis Penguatan ekonomi lokal dan infrastruktur dengan tetap mempertahankan kelestarian lingkungan	Karyawan Dinas Perhubungan Kabupaten Pati		98.542.000,00	DINAS PERHUBUNGAN
	2.15.01.2.06.0010	Penatausahaan Arsip Dinamis pada SKPD														

NO	KODE	URUSAN / BIDANG URUSAN / PROGRAM / OUTCOME / KEGIATAN / SUB KEGIATAN	INDIKATOR PROGRAM / KEGIATAN / SUB KEGIATAN	TARGET AKHIR PERIODE RENSTRA OPD	REALISASI CAPAIAN RENJA OPD TAHUN 2024	PRAKIRAAN CAPAIAN TARGET RENJA OPD TAHUN 2025	CAPAIAN KINERJA DAN KERANGKA PENDANAAN						KELOMPOK SASARAN	PRAKIRAAN MAJU RENCANA TAHUN 2027		PERANGKAT DAERAH PENANGGUNG JAWAB
							TARGET 2026	PAGU INDIKATIF (Rp)	LOKASI	SUMBER DANA	PRIORITAS			TARGET	PAGU INDIKATIF (Rp)	
											NASIONAL	DAERAH				
1	2	3	4	5	6	7	8	9	10	11	12	13	14	15	16	17
			Jumlah Dokumen Penatausahaan Arsip Dinamis pada SKPD				1 Dokumen	0,00	Kab. Pati, Semua Kecamatan, Semua Kel/Desa	OPSEN PKB	Melanjutkan pengembangan infrastruktur dan meningkatkan lapangan kerja yang berkualitas, mendorong kewirausahaan, mengembangkan industri kreatif serta mengembangkan agromaritim industri di sentra produksi melalui peran aktif koperasi.	Penguatan Landasan Tata Kelola Pemerintahan Berintegritas Dan Dinamis Penguatan ekonomi lokal dan infrastruktur dengan tetap mempertahankan kelestarian lingkungan	Karyawan Dinas Perhubungan Kabupaten Pati		1.050.000,00	DINAS PERHUBUNGAN
	2.15.01.2.06.0011	Dukungan Pelaksanaan Sistem Pemerintahan Berbasis Elektronik pada SKPD														
			Jumlah Dokumen Dukungan Pelaksanaan Sistem Pemerintahan Berbasis Elektronik pada SKPD				4 Dokumen	0,00	Kab. Pati, Semua Kecamatan, Semua Kel/Desa	PBJT-KONSUMSI TENAGA LISTRIK DARI SUMBER LAIN	Melanjutkan pengembangan infrastruktur dan meningkatkan lapangan kerja yang berkualitas, mendorong kewirausahaan, mengembangkan industri kreatif serta mengembangkan agromaritim industri di sentra produksi melalui peran aktif koperasi.	Penguatan Landasan Tata Kelola Pemerintahan Berintegritas Dan Dinamis Penguatan ekonomi lokal dan infrastruktur dengan tetap mempertahankan kelestarian lingkungan	Karyawan Dinas Perhubungan Kabupaten Pati		2.184.800,00	DINAS PERHUBUNGAN

NO	KODE	URUSAN / BIDANG URUSAN / PROGRAM / OUTCOME / KEGIATAN / SUB KEGIATAN	INDIKATOR PROGRAM / KEGIATAN / SUB KEGIATAN	TARGET AKHIR PERIODE RENSTRA OPD	REALISASI CAPAIAN RENJA OPD TAHUN 2024	PRAKIRAAN CAPAIAN TARGET RENJA OPD TAHUN 2025	CAPAIAN KINERJA DAN KERANGKA PENDANAAN						KELOMPOK SASARAN	PRAKIRAAN MAJU RENCANA TAHUN 2027		PERANGKAT DAERAH PENANGGUNG JAWAB
							TARGET 2026	PAGU INDIKATIF (Rp)	LOKASI	SUMBER DANA	PRIORITAS			TARGET	PAGU INDIKATIF (Rp)	
											NASIONAL	DAERAH				
1	2	3	4	5	6	7	8	9	10	11	12	13	14	15	16	17
	2.15.01.2.07	Pengadaan Barang Milik Daerah Penunjang Urusan Pemerintah Daerah	*Jumlah pengadaan barang sarana dan prasarana selama setahun*	-			10 Unit	0,00			Melanjutkan pengembangan infrastruktur dan meningkatkan lapangan kerja yang berkualitas, mendorong kewirausahaan, mengembangkan industri kreatif serta mengembangkan agromaritim industri di sentra produksi melalui peran aktif koperasi.	Penguatan Landasan Tata Kelola Pemerintahan Berintegritas Dan Dinamis Penguatan ekonomi lokal dan infrastruktur dengan tetap mempertahankan kelestarian lingkungan	Karyawan Dinas Perhubungan Kabupaten Pati	-	0,00	DINAS PERHUBUNGAN
	2.15.01.2.07.0001	Pengadaan Kendaraan Perorangan Dinas atau Kendaraan Dinas Jabatan														
			Jumlah Unit Kendaraan Perorangan Dinas atau Kendaraan Dinas Jabatan yang Disediakan				1 Unit	0,00	Kab. Pati, Semua Kecamatan, Semua Kel/Desa	PENDAPATAN ASLI DAERAH (PAD)	Melanjutkan pengembangan infrastruktur dan meningkatkan lapangan kerja yang berkualitas, mendorong kewirausahaan, mengembangkan industri kreatif serta mengembangkan agromaritim industri di sentra produksi melalui peran aktif koperasi.	Penguatan Landasan Tata Kelola Pemerintahan Berintegritas Dan Dinamis Penguatan ekonomi lokal dan infrastruktur dengan tetap mempertahankan kelestarian lingkungan	Karyawan Dinas Perhubungan Kabupaten Pati		0,00	DINAS PERHUBUNGAN
	2.15.01.2.07.0005	Pengadaan Mebel														

NO	KODE	URUSAN / BIDANG URUSAN / PROGRAM / OUTCOME / KEGIATAN / SUB KEGIATAN	INDIKATOR PROGRAM / KEGIATAN / SUB KEGIATAN	TARGET AKHIR PERIODE RENSTRA OPD	REALISASI CAPAIAN RENJA OPD TAHUN 2024	PRAKIRAAN CAPAIAN TARGET RENJA OPD TAHUN 2025	CAPAIAN KINERJA DAN KERANGKA PENDANAAN						KELOMPOK SASARAN	PRAKIRAAN MAJU RENCANA TAHUN 2027		PERANGKAT DAERAH PENANGGUNG JAWAB
							TARGET 2026	PAGU INDIKATIF (Rp)	LOKASI	SUMBER DANA	PRIORITAS			TARGET	PAGU INDIKATIF (Rp)	
											NASIONAL	DAERAH				
1	2	3	4	5	6	7	8	9	10	11	12	13	14	15	16	17
			Jumlah Paket Mebel yang Disediakan				1 Unit	0,00	Kab. Pati, Semua Kecamatan, Semua Kel/Desa	PENDAPATAN ASLI DAERAH (PAD)	Melanjutkan pengembangan infrastruktur dan meningkatkan lapangan kerja yang berkualitas, mendorong kewirausahaan, mengembangkan industri kreatif serta mengembangkan agromaritim industri di sentra produksi melalui peran aktif koperasi.	Penguatan Landasan Tata Kelola Pemerintahan Berintegritas Dan Dinamis Penguatan ekonomi lokal dan infrastruktur dengan tetap mempertahankan kelestarian lingkungan	Karyawan Dinas Perhubungan Kabupaten Pati		0,00	DINAS PERHUBUNGAN
	2.15.01.2.07.0006	Pengadaan Peralatan dan Mesin Lainnya														
			Jumlah Unit Peralatan dan Mesin Lainnya yang Disediakan				5 Unit	0,00	Kab. Pati, Semua Kecamatan, Semua Kel/Desa	PENDAPATAN ASLI DAERAH (PAD)	Melanjutkan pengembangan infrastruktur dan meningkatkan lapangan kerja yang berkualitas, mendorong kewirausahaan, mengembangkan industri kreatif serta mengembangkan agromaritim industri di sentra produksi melalui peran aktif koperasi.	Penguatan Landasan Tata Kelola Pemerintahan Berintegritas Dan Dinamis Penguatan ekonomi lokal dan infrastruktur dengan tetap mempertahankan kelestarian lingkungan	Karyawan Dinas Perhubungan Kabupaten Pati		0,00	DINAS PERHUBUNGAN
	2.15.01.2.07.0007	Pengadaan Aset Tetap Lainnya														

NO	KODE	URUSAN / BIDANG URUSAN / PROGRAM / OUTCOME / KEGIATAN / SUB KEGIATAN	INDIKATOR PROGRAM / KEGIATAN / SUB KEGIATAN	TARGET AKHIR PERIODE RENSTRA OPD	REALISASI CAPAIAN RENJA OPD TAHUN 2024	PRAKIRAAN CAPAIAN TARGET RENJA OPD TAHUN 2025	CAPAIAN KINERJA DAN KERANGKA PENDANAAN						KELOMPOK SASARAN	PRAKIRAAN MAJU RENCANA TAHUN 2027		PERANGKAT DAERAH PENANGGUNG JAWAB
							TARGET 2026	PAGU INDIKATIF (Rp)	LOKASI	SUMBER DANA	PRIORITAS			TARGET	PAGU INDIKATIF (Rp)	
											NASIONAL	DAERAH				
1	2	3	4	5	6	7	8	9	10	11	12	13	14	15	16	17
			Jumlah Unit Aset Tetap Lainnya yang Disediakan				5 Unit	0,00	Kab. Pati, Semua Kecamatan, Semua Kel/Desa	PENDAPATAN ASLI DAERAH (PAD)	Melanjutkan pengembangan infrastruktur dan meningkatkan lapangan kerja yang berkualitas, mendorong kewirausahaan, mengembangkan industri kreatif serta mengembangkan agromaritim industri di sentra produksi melalui peran aktif koperasi.	Penguatan Landasan Tata Kelola Pemerintahan Berintegritas Dan Dinamis Penguatan ekonomi lokal dan infrastruktur dengan tetap mempertahankan kelestarian lingkungan	Karyawan Dinas Perhubungan Kabupaten Pati		0,00	DINAS PERHUBUNGAN
	2.15.01.2.08	Penyediaan Jasa Penunjang Urusan Pemerintahan Daerah	*Jumlah layanan administrasi yang disediakan*	-			3 Kegiatan	793.639.100,00			Melanjutkan pengembangan infrastruktur dan meningkatkan lapangan kerja yang berkualitas, mendorong kewirausahaan, mengembangkan industri kreatif serta mengembangkan agromaritim industri di sentra produksi melalui peran aktif koperasi.	Penguatan Landasan Tata Kelola Pemerintahan Berintegritas Dan Dinamis Penguatan ekonomi lokal dan infrastruktur dengan tetap mempertahankan kelestarian lingkungan	Karyawan Dinas Perhubungan Kabupaten Pati	-	897.623.000,00	DINAS PERHUBUNGAN
	2.15.01.2.08.0001	Penyediaan Jasa Surat Menyurat														

NO	KODE	URUSAN / BIDANG URUSAN / PROGRAM / OUTCOME / KEGIATAN / SUB KEGIATAN	INDIKATOR PROGRAM / KEGIATAN / SUB KEGIATAN	TARGET AKHIR PERIODE RENSTRA OPD	REALISASI CAPAIAN RENJA OPD TAHUN 2024	PRAKIRAAN CAPAIAN TARGET RENJA OPD TAHUN 2025	CAPAIAN KINERJA DAN KERANGKA PENDANAAN						KELOMPOK SASARAN	PRAKIRAAN MAJU RENCANA TAHUN 2027		PERANGKAT DAERAH PENANGGUNG JAWAB
							TARGET 2026	PAGU INDIKATIF (Rp)	LOKASI	SUMBER DANA	PRIORITAS			TARGET	PAGU INDIKATIF (Rp)	
											NASIONAL	DAERAH				
1	2	3	4	5	6	7	8	9	10	11	12	13	14	15	16	17
			Jumlah Laporan Penyediaan Jasa Surat Menyurat				12 Laporan	0,00	Kab. Pati, Semua Kecamatan, Semua Kel/Desa	PENDAPATAN ASLI DAERAH (PAD)	Melanjutkan pengembangan infrastruktur dan meningkatkan lapangan kerja yang berkualitas, mendorong kewirausahaan, mengembangkan industri kreatif serta mengembangkan agromaritim industri di sentra produksi melalui peran aktif koperasi.	Penguatan Landasan Tata Kelola Pemerintahan Berintegritas Dan Dinamis Penguatan ekonomi lokal dan infrastruktur dengan tetap mempertahankan kelestarian lingkungan	Karyawan Dinas Perhubungan Kabupaten Pati		1.050.000,00	DINAS PERHUBUNGAN
	2.15.01.2.08.0002	Penyediaan Jasa Komunikasi, Sumber Daya Air dan Listrik														
			Jumlah Laporan Penyediaan Jasa Komunikasi, Sumber Daya Air dan Listrik yang Disediakan				12 Laporan	155.199.100,00	Kab. Pati, Semua Kecamatan, Semua Kel/Desa	OPSEN PKB	Melanjutkan pengembangan infrastruktur dan meningkatkan lapangan kerja yang berkualitas, mendorong kewirausahaan, mengembangkan industri kreatif serta mengembangkan agromaritim industri di sentra produksi melalui peran aktif koperasi.	Penguatan Landasan Tata Kelola Pemerintahan Berintegritas Dan Dinamis Penguatan ekonomi lokal dan infrastruktur dengan tetap mempertahankan kelestarian lingkungan	Karyawan Dinas Perhubungan Kabupaten Pati		162.959.000,00	DINAS PERHUBUNGAN
	2.15.01.2.08.0004	Penyediaan Jasa Pelayanan Umum Kantor														

NO	KODE	URUSAN / BIDANG URUSAN / PROGRAM / OUTCOME / KEGIATAN / SUB KEGIATAN	INDIKATOR PROGRAM / KEGIATAN / SUB KEGIATAN	TARGET AKHIR PERIODE RENSTRA OPD	REALISASI CAPAIAN RENJA OPD TAHUN 2024	PRAKIRAAN CAPAIAN TARGET RENJA OPD TAHUN 2025	CAPAIAN KINERJA DAN KERANGKA PENDANAAN						KELOMPOK SASARAN	PRAKIRAAN MAJU RENCANA TAHUN 2027		PERANGKAT DAERAH PENANGGUNG JAWAB
							TARGET 2026	PAGU INDIKATIF (Rp)	LOKASI	SUMBER DANA	PRIORITAS			TARGET	PAGU INDIKATIF (Rp)	
											NASIONAL	DAERAH				
1	2	3	4	5	6	7	8	9	10	11	12	13	14	15	16	17
			Jumlah Laporan Penyediaan Jasa Pelayanan Umum Kantor yang Disediakan				12 Laporan	638.440.000,00	Kab. Pati, Semua Kecamatan, Semua Kel/Desa	PBJT-KONSUMSI TENAGA LISTRIK DARI SUMBER LAIN	Melanjutkan pengembangan infrastruktur dan meningkatkan lapangan kerja yang berkualitas, mendorong kewirausahaan, mengembangkan industri kreatif serta mengembangkan agromaritim industri di sentra produksi melalui peran aktif koperasi.	Penguatan Landasan Tata Kelola Pemerintahan Berintegritas Dan Dinamis Penguatan ekonomi lokal dan infrastruktur dengan tetap mempertahankan kelestarian lingkungan	Karyawan Dinas Perhubungan Kabupaten Pati		733.614.000,00	DINAS PERHUBUNGAN
	2.15.01.2.09	Pemeliharaan Barang Milik Daerah Penunjang Urusan Pemerintahan Daerah	*Jumlah pemeliharaan rutin/berkala perlengkapan, peralatan dan gedung kantor selama setahun*	-			4 Unit	23.460.000,00			Melanjutkan pengembangan infrastruktur dan meningkatkan lapangan kerja yang berkualitas, mendorong kewirausahaan, mengembangkan industri kreatif serta mengembangkan agromaritim industri di sentra produksi melalui peran aktif koperasi.	Penguatan Landasan Tata Kelola Pemerintahan Berintegritas Dan Dinamis Penguatan ekonomi lokal dan infrastruktur dengan tetap mempertahankan kelestarian lingkungan	Karyawan Dinas Perhubungan Kabupaten Pati	-	103.603.500,00	DINAS PERHUBUNGAN
	2.15.01.2.09.0001	Penyediaan Jasa Pemeliharaan, Biaya Pemeliharaan, dan Pajak Kendaraan Perorangan Dinas atau Kendaraan Dinas Jabatan														

NO	KODE	URUSAN / BIDANG URUSAN / PROGRAM / OUTCOME / KEGIATAN / SUB KEGIATAN	INDIKATOR PROGRAM / KEGIATAN / SUB KEGIATAN	TARGET AKHIR PERIODE RENSTRA OPD	REALISASI CAPAIAN RENJA OPD TAHUN 2024	PRAKIRAAN CAPAIAN TARGET RENJA OPD TAHUN 2025	CAPAIAN KINERJA DAN KERANGKA PENDANAAN						KELOMPOK SASARAN	PRAKIRAAN MAJU RENCANA TAHUN 2027		PERANGKAT DAERAH PENANGGUNG JAWAB
							TARGET 2026	PAGU INDIKATIF (Rp)	LOKASI	SUMBER DANA	PRIORITAS			TARGET	PAGU INDIKATIF (Rp)	
											NASIONAL	DAERAH				
1	2	3	4	5	6	7	8	9	10	11	12	13	14	15	16	17
			Jumlah Kendaraan Perorangan Dinas atau Kendaraan Dinas Jabatan yang Dipelihara dan dibayarkan Pajaknya				35 Unit	23.460.000,00	Kab. Pati, Semua Kecamatan, Semua Kel/Desa	OPSEN PKB	Melanjutkan pengembangan infrastruktur dan meningkatkan lapangan kerja yang berkualitas, mendorong kewirausahaan, mengembangkan industri kreatif serta mengembangkan agromaritim industri di sentra produksi melalui peran aktif koperasi.	Penguatan Landasan Tata Kelola Pemerintahan Berintegritas Dan Dinamis Penguatan ekonomi lokal dan infrastruktur dengan tetap mempertahankan kelestarian lingkungan	Karyawan Dinas Perhubungan Kabupaten Pati		96.148.500,00	DINAS PERHUBUNGAN
	2.15.01.2.09.0006	Pemeliharaan Peralatan dan Mesin Lainnya														
			Jumlah Peralatan dan Mesin Lainnya yang Dipelihara				16 Unit	0,00	Kab. Pati, Semua Kecamatan, Semua Kel/Desa	OPSEN PKB	Melanjutkan pengembangan infrastruktur dan meningkatkan lapangan kerja yang berkualitas, mendorong kewirausahaan, mengembangkan industri kreatif serta mengembangkan agromaritim industri di sentra produksi melalui peran aktif koperasi.	Penguatan Landasan Tata Kelola Pemerintahan Berintegritas Dan Dinamis Penguatan ekonomi lokal dan infrastruktur dengan tetap mempertahankan kelestarian lingkungan	Karyawan Dinas Perhubungan Kabupaten Pati		7.455.000,00	DINAS PERHUBUNGAN
	2.15.01.2.09.0007	Pemeliharaan Aset Tetap Lainnya														

NO	KODE	URUSAN / BIDANG URUSAN / PROGRAM / OUTCOME / KEGIATAN / SUB KEGIATAN	INDIKATOR PROGRAM / KEGIATAN / SUB KEGIATAN	TARGET AKHIR PERIODE RENSTRA OPD	REALISASI CAPAIAN RENJA OPD TAHUN 2024	PRAKIRAAN CAPAIAN TARGET RENJA OPD TAHUN 2025	CAPAIAN KINERJA DAN KERANGKA PENDANAAN						KELOMPOK SASARAN	PRAKIRAAN MAJU RENCANA TAHUN 2027		PERANGKAT DAERAH PENANGGUNG JAWAB
							TARGET 2026	PAGU INDIKATIF (Rp)	LOKASI	SUMBER DANA	PRIORITAS			TARGET	PAGU INDIKATIF (Rp)	
											NASIONAL	DAERAH				
1	2	3	4	5	6	7	8	9	10	11	12	13	14	15	16	17
			Jumlah Aset Tetap Lainnya yang Dipelihara				21 Unit	0,00	Kab. Pati, Semua Kecamatan, Semua Kel/Desa	PENDAPATAN ASLI DAERAH (PAD)	Melanjutkan pengembangan infrastruktur dan meningkatkan lapangan kerja yang berkualitas, mendorong kewirausahaan, mengembangkan industri kreatif serta mengembangkan agromaritim industri di sentra produksi melalui peran aktif koperasi.	Penguatan Landasan Tata Kelola Pemerintahan Berintegritas Dan Dinamis Penguatan ekonomi lokal dan infrastruktur dengan tetap mempertahankan kelestarian lingkungan	Karyawan Dinas Perhubungan Kabupaten Pati		0,00	DINAS PERHUBUNGAN
	2.15.01.2.09.0009	Pemeliharaan/Rehabilitasi Gedung Kantor dan Bangunan Lainnya														
			Jumlah Gedung Kantor dan Bangunan Lainnya yang Dipelihara/Direhabilitasi				1 Unit	0,00	Kab. Pati, Semua Kecamatan, Semua Kel/Desa	PBJT-KONSUMSI TENAGA LISTRIK DARI SUMBER LAIN	Melanjutkan pengembangan infrastruktur dan meningkatkan lapangan kerja yang berkualitas, mendorong kewirausahaan, mengembangkan industri kreatif serta mengembangkan agromaritim industri di sentra produksi melalui peran aktif koperasi.	Penguatan Landasan Tata Kelola Pemerintahan Berintegritas Dan Dinamis Penguatan ekonomi lokal dan infrastruktur dengan tetap mempertahankan kelestarian lingkungan	Karyawan Dinas Perhubungan Kabupaten Pati		0,00	DINAS PERHUBUNGAN
2.	**2.15.02**	**PROGRAM PENYELENGGARAAN LALU LINTAS DAN ANGKUTAN JALAN (LLAJ)**					**-**	**52.324.424.450,00**							**55.606.811.975,00**	

NO	KODE	URUSAN / BIDANG URUSAN / PROGRAM / OUTCOME / KEGIATAN / SUB KEGIATAN	INDIKATOR PROGRAM / KEGIATAN / SUB KEGIATAN	TARGET AKHIR PERIODE RENSTRA OPD	REALISASI CAPAIAN RENJA OPD TAHUN 2024	PRAKIRAAN CAPAIAN TARGET RENJA OPD TAHUN 2025	CAPAIAN KINERJA DAN KERANGKA PENDANAAN						KELOMPOK SASARAN	PRAKIRAAN MAJU RENCANA TAHUN 2027		PERANGKAT DAERAH PENANGGUNG JAWAB
							TARGET 2026	PAGU INDIKATIF (Rp)	LOKASI	SUMBER DANA	PRIORITAS			TARGET	PAGU INDIKATIF (Rp)	
											NASIONAL	DAERAH				
1	2	3	4	5	6	7	8	9	10	11	12	13	14	15	16	17
	2.15.02.2.01	Penetapan Rencana Induk Jaringan LLAJ Kabupaten/Kota	*Persentase rencana induk jaringan LLAJ yang dilegalisasi* *Persentase rekomendasi dalam rencana induk jaringan LLAJ yang dilaksanakan*	-			100 % 100 %	0,00			Melanjutkan pengembangan infrastruktur dan meningkatkan lapangan kerja yang berkualitas, mendorong kewirausahaan, mengembangkan industri kreatif serta mengembangkan agromaritim industri di sentra produksi melalui peran aktif koperasi.	Penguatan Landasan Tata Kelola Pemerintahan Berintegritas Dan Dinamis Penguatan ekonomi lokal dan infrastruktur dengan tetap mempertahankan kelestarian lingkungan	Masyarakat Kabupaten Pati	-	5.250.000,00	DINAS PERHUBUNGAN
	2.15.02.2.01.0001	Pelaksanaan Penyusunan Rencana Induk Jaringan LLAJ Kabupaten/Kota														
			Jumlah Dokumen Penyusunan Rencana Induk Jaringan LLAJ Kabupaten/Kota				1 Dokumen	0,00	Kab. Pati, Semua Kecamatan, Semua Kel/Desa	RETRIBUSI DAERAH - LRA	Melanjutkan pengembangan infrastruktur dan meningkatkan lapangan kerja yang berkualitas, mendorong kewirausahaan, mengembangkan industri kreatif serta mengembangkan agromaritim industri di sentra produksi melalui peran aktif koperasi.	Penguatan Landasan Tata Kelola Pemerintahan Berintegritas Dan Dinamis Penguatan ekonomi lokal dan infrastruktur dengan tetap mempertahankan kelestarian lingkungan	Masyarakat Kabupaten Pati		0,00	DINAS PERHUBUNGAN
	2.15.02.2.01.0002	Penetapan Kebijakan dan Sosialisasi Rencana Induk Jaringan LLAJ Kabupaten/Kota														

NO	KODE	URUSAN / BIDANG URUSAN / PROGRAM / OUTCOME / KEGIATAN / SUB KEGIATAN	INDIKATOR PROGRAM / KEGIATAN / SUB KEGIATAN	TARGET AKHIR PERIODE RENSTRA OPD	REALISASI CAPAIAN RENJA OPD TAHUN 2024	PRAKIRAAN CAPAIAN TARGET RENJA OPD TAHUN 2025	CAPAIAN KINERJA DAN KERANGKA PENDANAAN						KELOMPOK SASARAN	PRAKIRAAN MAJU RENCANA TAHUN 2027		PERANGKAT DAERAH PENANGGUNG JAWAB
							TARGET 2026	PAGU INDIKATIF (Rp)	LOKASI	SUMBER DANA	PRIORITAS			TARGET	PAGU INDIKATIF (Rp)	
											NASIONAL	DAERAH				
1	2	3	4	5	6	7	8	9	10	11	12	13	14	15	16	17
			Jumlah Dokumen Penetapan Kebijakan dan Sosialisasi Rencana Induk Jaringan LLAJ Kabupaten/Kota				1 Dokumen	0,00	Kab. Pati, Semua Kecamatan, Semua Kel/Desa	PENDAPATAN ASLI DAERAH (PAD)	Melanjutkan pengembangan infrastruktur dan meningkatkan lapangan kerja yang berkualitas, mendorong kewirausahaan, mengembangkan industri kreatif serta mengembangkan agromaritim industri di sentra produksi melalui peran aktif koperasi.	Penguatan Landasan Tata Kelola Pemerintahan Berintegritas Dan Dinamis Penguatan ekonomi lokal dan infrastruktur dengan tetap mempertahankan kelestarian lingkungan	Masyarakat Kabupaten Pati		5.250.000,00	DINAS PERHUBUNGAN
	2.15.02.2.02	Penyediaan Perlengkapan Jalan di Jalan Kabupaten/Kota	*Persentase Perlengkapan Jalan (Penerangan Jalan Umum) di Jalan Kabupaten/Kota yang terpasang* *Persentase prasarana jalan yang di pelihara* *Persentase Perlengkapan Jalan (Penerangan Jalan Umum) di Jalan Kabupaten/Kota yang dipelihara* *Persentase Prasarana Jalan yang di bangun*	-			100 % 100 % 100 % 100 %	40.000.000.000,00			Melanjutkan pengembangan infrastruktur dan meningkatkan lapangan kerja yang berkualitas, mendorong kewirausahaan, mengembangkan industri kreatif serta mengembangkan agromaritim industri di sentra produksi melalui peran aktif koperasi.	Penguatan Landasan Tata Kelola Pemerintahan Berintegritas Dan Dinamis Penguatan ekonomi lokal dan infrastruktur dengan tetap mempertahankan kelestarian lingkungan	Seluruh masyarakat yang berada di Kabupaten Pati	-	42.000.000.000,00	DINAS PERHUBUNGAN
	2.15.02.2.02.0001	Pembangunan Prasarana Jalan di Jalan Kabupaten/Kota														

NO	KODE	URUSAN / BIDANG URUSAN / PROGRAM / OUTCOME / KEGIATAN / SUB KEGIATAN	INDIKATOR PROGRAM / KEGIATAN / SUB KEGIATAN	TARGET AKHIR PERIODE RENSTRA OPD	REALISASI CAPAIAN RENJA OPD TAHUN 2024	PRAKIRAAN CAPAIAN TARGET RENJA OPD TAHUN 2025	CAPAIAN KINERJA DAN KERANGKA PENDANAAN						KELOMPOK SASARAN	PRAKIRAAN MAJU RENCANA TAHUN 2027		PERANGKAT DAERAH PENANGGUNG JAWAB
							TARGET 2026	PAGU INDIKATIF (Rp)	LOKASI	SUMBER DANA	PRIORITAS			TARGET	PAGU INDIKATIF (Rp)	
											NASIONAL	DAERAH				
1	2	3	4	5	6	7	8	9	10	11	12	13	14	15	16	17
			Jumlah Prasarana Jalan di Jalan Kabupaten/Kota yang Terbangun				1 Unit	0,00	Kab. Pati, Semua Kecamatan, Semua Kel/Desa	PENDAPATAN ASLI DAERAH (PAD)	Melanjutkan pengembangan infrastruktur dan meningkatkan lapangan kerja yang berkualitas, mendorong kewirausahaan, mengembangkan industri kreatif serta mengembangkan agromaritim industri di sentra produksi melalui peran aktif koperasi.	Penguatan Landasan Tata Kelola Pemerintahan Berintegritas Dan Dinamis Penguatan ekonomi lokal dan infrastruktur dengan tetap mempertahankan kelestarian lingkungan	Seluruh masyarakat yang berada di Kabupaten Pati		0,00	DINAS PERHUBUNGAN
	2.15.02.2.02.0002	Penyediaan Perlengkapan Jalan di Jalan Kabupaten/Kota														
			Jumlah Perlengkapan Jalan di Jalan Kabupaten/Kota yang Tersedia				20 Unit	0,00	Kab. Pati, Semua Kecamatan, Semua Kel/Desa	PENDAPATAN ASLI DAERAH (PAD)	Melanjutkan pengembangan infrastruktur dan meningkatkan lapangan kerja yang berkualitas, mendorong kewirausahaan, mengembangkan industri kreatif serta mengembangkan agromaritim industri di sentra produksi melalui peran aktif koperasi.	Penguatan Landasan Tata Kelola Pemerintahan Berintegritas Dan Dinamis Penguatan ekonomi lokal dan infrastruktur dengan tetap mempertahankan kelestarian lingkungan	Seluruh masyarakat yang berada di Kabupaten Pati		0,00	DINAS PERHUBUNGAN
	2.15.02.2.02.0003	Rehabilitasi dan Pemeliharaan Prasarana Jalan														

NO	KODE	URUSAN / BIDANG URUSAN / PROGRAM / OUTCOME / KEGIATAN / SUB KEGIATAN	INDIKATOR PROGRAM / KEGIATAN / SUB KEGIATAN	TARGET AKHIR PERIODE RENSTRA OPD	REALISASI CAPAIAN RENJA OPD TAHUN 2024	PRAKIRAAN CAPAIAN TARGET RENJA OPD TAHUN 2025	CAPAIAN KINERJA DAN KERANGKA PENDANAAN						KELOMPOK SASARAN	PRAKIRAAN MAJU RENCANA TAHUN 2027		PERANGKAT DAERAH PENANGGUNG JAWAB
							TARGET 2026	PAGU INDIKATIF (Rp)	LOKASI	SUMBER DANA	PRIORITAS			TARGET	PAGU INDIKATIF (Rp)	
											NASIONAL	DAERAH				
1	2	3	4	5	6	7	8	9	10	11	12	13	14	15	16	17
			Jumlah Prasarana Jalan yang Terehabilitasi dan Terpelihara				20 Unit	0,00	Kab. Pati, Semua Kecamatan, Semua Kel/Desa	PENDAPATAN ASLI DAERAH (PAD)	Melanjutkan pengembangan infrastruktur dan meningkatkan lapangan kerja yang berkualitas, mendorong kewirausahaan, mengembangkan industri kreatif serta mengembangkan agromaritim industri di sentra produksi melalui peran aktif koperasi.	Penguatan Landasan Tata Kelola Pemerintahan Berintegritas Dan Dinamis Penguatan ekonomi lokal dan infrastruktur dengan tetap mempertahankan kelestarian lingkungan	Seluruh masyarakat yang berada di Kabupaten Pati		0,00	DINAS PERHUBUNGAN
	2.15.02.2.02.0004	Rehabilitasi dan Pemeliharaan Perlengkapan Jalan														
			Jumlah Perlengkapan Jalan yang Terehabilitasi dan Terpelihara				1500 Unit	40.000.000.000,00	Kab. Pati, Semua Kecamatan, Semua Kel/Desa	PBJT-KONSUMSI TENAGA LISTRIK DARI SUMBER LAIN	Melanjutkan pengembangan infrastruktur dan meningkatkan lapangan kerja yang berkualitas, mendorong kewirausahaan, mengembangkan industri kreatif serta mengembangkan agromaritim industri di sentra produksi melalui peran aktif koperasi.	Penguatan Landasan Tata Kelola Pemerintahan Berintegritas Dan Dinamis Penguatan ekonomi lokal dan infrastruktur dengan tetap mempertahankan kelestarian lingkungan	Seluruh masyarakat yang berada di Kabupaten Pati		42.000.000.000,00	DINAS PERHUBUNGAN

NO	KODE	URUSAN / BIDANG URUSAN / PROGRAM / OUTCOME / KEGIATAN / SUB KEGIATAN	INDIKATOR PROGRAM / KEGIATAN / SUB KEGIATAN	TARGET AKHIR PERIODE RENSTRA OPD	REALISASI CAPAIAN RENJA OPD TAHUN 2024	PRAKIRAAN CAPAIAN TARGET RENJA OPD TAHUN 2025	CAPAIAN KINERJA DAN KERANGKA PENDANAAN						KELOMPOK SASARAN	PRAKIRAAN MAJU RENCANA TAHUN 2027		PERANGKAT DAERAH PENANGGUNG JAWAB
							TARGET 2026	PAGU INDIKATIF (Rp)	LOKASI	SUMBER DANA	PRIORITAS			TARGET	PAGU INDIKATIF (Rp)	
											NASIONAL	DAERAH				
1	2	3	4	5	6	7	8	9	10	11	12	13	14	15	16	17
	2.15.02.2.03	Pengelolaan Terminal Penumpang Tipe C	*Peresentase Pengelolaan Terminal Penumpang Tipe C*	-			100 %	0,00			Melanjutkan pengembangan infrastruktur dan meningkatkan lapangan kerja yang berkualitas, mendorong kewirausahaan, mengembangkan industri kreatif serta mengembangkan agromaritim industri di sentra produksi melalui peran aktif koperasi.	Penguatan Landasan Tata Kelola Pemerintahan Berintegritas Dan Dinamis Penguatan ekonomi lokal dan infrastruktur dengan tetap mempertahankan kelestarian lingkungan	Seluruh masyarakat yang berada di Kabupaten Pati	-	209.285.000,00	DINAS PERHUBUNGAN
	2.15.02.2.03.0009	Pembangunan Terminal Penumpang Tipe C yang dilengkapi Fasilitas Utama dan Fasilitas Penunjang														
			Jumlah terminal Tipe C yang terbangun yang dilengkapi Fasilitas Utama dan Fasilitas Penunjang				1 Unit	0,00	Kab. Pati, Semua Kecamatan, Semua Kel/Desa	PENDAPATAN ASLI DAERAH (PAD)	Melanjutkan pengembangan infrastruktur dan meningkatkan lapangan kerja yang berkualitas, mendorong kewirausahaan, mengembangkan industri kreatif serta mengembangkan agromaritim industri di sentra produksi melalui peran aktif koperasi.	Penguatan Landasan Tata Kelola Pemerintahan Berintegritas Dan Dinamis Penguatan ekonomi lokal dan infrastruktur dengan tetap mempertahankan kelestarian lingkungan	Seluruh masyarakat yang berada di Kabupaten Pati		63.000.000,00	DINAS PERHUBUNGAN
	2.15.02.2.03.0011	Rehabilitasi dan Pemeliharaan Terminal Tipe C (Fasilitas Utama dan Penunjang)														

NO	KODE	URUSAN / BIDANG URUSAN / PROGRAM / OUTCOME / KEGIATAN / SUB KEGIATAN	INDIKATOR PROGRAM / KEGIATAN / SUB KEGIATAN	TARGET AKHIR PERIODE RENSTRA OPD	REALISASI CAPAIAN RENJA OPD TAHUN 2024	PRAKIRAAN CAPAIAN TARGET RENJA OPD TAHUN 2025	CAPAIAN KINERJA DAN KERANGKA PENDANAAN						KELOMPOK SASARAN	PRAKIRAAN MAJU RENCANA TAHUN 2027		PERANGKAT DAERAH PENANGGUNG JAWAB
							TARGET 2026	PAGU INDIKATIF (Rp)	LOKASI	SUMBER DANA	PRIORITAS			TARGET	PAGU INDIKATIF (Rp)	
											NASIONAL	DAERAH				
1	2	3	4	5	6	7	8	9	10	11	12	13	14	15	16	17
			Jumlah Terminal Tipe C (Fasilitas Utama dan Penunjang) yang terehabilitasi dan terpelihara				3 Unit	0,00	Kab. Pati, Semua Kecamatan, Semua Kel/Desa	PBJT-KONSUMSI TENAGA LISTRIK DARI SUMBER LAIN	Melanjutkan pengembangan infrastruktur dan meningkatkan lapangan kerja yang berkualitas, mendorong kewirausahaan, mengembangkan industri kreatif serta mengembangkan agromaritim industri di sentra produksi melalui peran aktif koperasi.	Penguatan Landasan Tata Kelola Pemerintahan Berintegritas Dan Dinamis Penguatan ekonomi lokal dan infrastruktur dengan tetap mempertahankan kelestarian lingkungan	Seluruh masyarakat yang berada di Kabupaten Pati		146.285.000,00	DINAS PERHUBUNGAN
	2.15.02.2.04	Penerbitan Izin Penyelenggaraan dan Pembangunan Fasilitas Parkir	*Persentase fasilitas parkir yang berizin*	-			100 %	11.755.044.000,00			Melanjutkan pengembangan infrastruktur dan meningkatkan lapangan kerja yang berkualitas, mendorong kewirausahaan, mengembangkan industri kreatif serta mengembangkan agromaritim industri di sentra produksi melalui peran aktif koperasi.	Penguatan Landasan Tata Kelola Pemerintahan Berintegritas Dan Dinamis Penguatan ekonomi lokal dan infrastruktur dengan tetap mempertahankan kelestarian lingkungan	Seluruh masyarakat yang berada di Kabupaten Pati	-	12.399.720.900,00	DINAS PERHUBUNGAN
	2.15.02.2.04.0001	Fasilitasi Pemenuhan Persyaratan Perolehan Izin Penyelenggaraan dan Pembangunan Fasilitas Parkir Kewenangan Kabupaten/Kota dalam Sistem Pelayanan Perizinan Berusaha Terintegrasi Secara Elektronik														

NO	KODE	URUSAN / BIDANG URUSAN / PROGRAM / OUTCOME / KEGIATAN / SUB KEGIATAN	INDIKATOR PROGRAM / KEGIATAN / SUB KEGIATAN	TARGET AKHIR PERIODE RENSTRA OPD	REALISASI CAPAIAN RENJA OPD TAHUN 2024	PRAKIRAAN CAPAIAN TARGET RENJA OPD TAHUN 2025	CAPAIAN KINERJA DAN KERANGKA PENDANAAN						KELOMPOK SASARAN	PRAKIRAAN MAJU RENCANA TAHUN 2027		PERANGKAT DAERAH PENANGGUNG JAWAB
							TARGET 2026	PAGU INDIKATIF (Rp)	LOKASI	SUMBER DANA	PRIORITAS			TARGET	PAGU INDIKATIF (Rp)	
											NASIONAL	DAERAH				
1	2	3	4	5	6	7	8	9	10	11	12	13	14	15	16	17
			Jumlah Dokumen Pemenuhan Persyaratan Perolehan Izin Penyelenggaraan dan Terbangunnya Fasilitas Parkir Kewenangan Kabupaten/Kota dalam Sistem Pelayanan Perizinan Berusaha Terintegrasi Secara Elektronik				400 Dokumen	11.755.044.000,00	Kab. Pati, Semua Kecamatan, Semua Kel/Desa	PBJT-KONSUMSI TENAGA LISTRIK DARI SUMBER LAIN	Melanjutkan pengembangan infrastruktur dan meningkatkan lapangan kerja yang berkualitas, mendorong kewirausahaan, mengembangkan industri kreatif serta mengembangkan agromaritim industri di sentra produksi melalui peran aktif koperasi.	Penguatan Landasan Tata Kelola Pemerintahan Berintegritas Dan Dinamis Penguatan ekonomi lokal dan infrastruktur dengan tetap mempertahankan kelestarian lingkungan	Seluruh masyarakat yang berada di Kabupaten Pati		12.342.796.200,00	DINAS PERHUBUNGAN
	2.15.02.2.04.0002	Koordinasi dan Sinkronisasi Pengawasan Pelaksanaan Izin Penyelenggaraan dan Pembangunan Fasilitas Parkir Kewenangan Kabupaten/Kota														
			Jumlah Laporan Koordinasi dan Sinkronisasi Pengawasan Pelaksanaan Izin Penyelenggaraan dan Terbangunnya Fasilitas Parkir Kewenangan Kabupaten/Kota				1 Laporan	0,00	Kab. Pati, Semua Kecamatan, Semua Kel/Desa	PBJT-KONSUMSI TENAGA LISTRIK DARI SUMBER LAIN	Melanjutkan pengembangan infrastruktur dan meningkatkan lapangan kerja yang berkualitas, mendorong kewirausahaan, mengembangkan industri kreatif serta mengembangkan agromaritim industri di sentra produksi melalui peran aktif koperasi.	Penguatan Landasan Tata Kelola Pemerintahan Berintegritas Dan Dinamis Penguatan ekonomi lokal dan infrastruktur dengan tetap mempertahankan kelestarian lingkungan	Seluruh masyarakat yang berada di Kabupaten Pati		56.924.700,00	DINAS PERHUBUNGAN

NO	KODE	URUSAN / BIDANG URUSAN / PROGRAM / OUTCOME / KEGIATAN / SUB KEGIATAN	INDIKATOR PROGRAM / KEGIATAN / SUB KEGIATAN	TARGET AKHIR PERIODE RENSTRA OPD	REALISASI CAPAIAN RENJA OPD TAHUN 2024	PRAKIRAAN CAPAIAN TARGET RENJA OPD TAHUN 2025	CAPAIAN KINERJA DAN KERANGKA PENDANAAN						KELOMPOK SASARAN	PRAKIRAAN MAJU RENCANA TAHUN 2027		PERANGKAT DAERAH PENANGGUNG JAWAB
							TARGET 2026	PAGU INDIKATIF (Rp)	LOKASI	SUMBER DANA	PRIORITAS			TARGET	PAGU INDIKATIF (Rp)	
											NASIONAL	DAERAH				
1	2	3	4	5	6	7	8	9	10	11	12	13	14	15	16	17
	2.15.02.2.05	Pengujian Berkala Kendaraan Bermotor	*Persentase kepemilikan KIR*	-			100 %	62.500.000,00			Melanjutkan pengembangan infrastruktur dan meningkatkan lapangan kerja yang berkualitas, mendorong kewirausahaan, mengembangkan industri kreatif serta mengembangkan agromaritim industri di sentra produksi melalui peran aktif koperasi.	Penguatan Landasan Tata Kelola Pemerintahan Berintegritas Dan Dinamis Penguatan ekonomi lokal dan infrastruktur dengan tetap mempertahankan kelestarian lingkungan	Seluruh masyarakat yang berada di Kabupaten Pati	-	106.743.000,00	DINAS PERHUBUNGAN
	2.15.02.2.05.0001	Penyediaan Sarana dan Prasarana Pengujian Berkala Kendaraan Bermotor														
			Jumlah Sarana dan Prasarana Pengujian Berkala Kendaraan Bermotor yang Tersedia				1 Unit	0,00	Kab. Pati, Semua Kecamatan, Semua Kel/Desa	PAJAK BARANG DAN JASA TERTENTU (PBJT)	Melanjutkan pengembangan infrastruktur dan meningkatkan lapangan kerja yang berkualitas, mendorong kewirausahaan, mengembangkan industri kreatif serta mengembangkan agromaritim industri di sentra produksi melalui peran aktif koperasi.	Penguatan Landasan Tata Kelola Pemerintahan Berintegritas Dan Dinamis Penguatan ekonomi lokal dan infrastruktur dengan tetap mempertahankan kelestarian lingkungan	Seluruh masyarakat yang berada di Kabupaten Pati		0,00	DINAS PERHUBUNGAN
	2.15.02.2.05.0003	Registrasi Kendaraan Wajib Uji Berkala Kendaraan Bermotor														

NO	KODE	URUSAN / BIDANG URUSAN / PROGRAM / OUTCOME / KEGIATAN / SUB KEGIATAN	INDIKATOR PROGRAM / KEGIATAN / SUB KEGIATAN	TARGET AKHIR PERIODE RENSTRA OPD	REALISASI CAPAIAN RENJA OPD TAHUN 2024	PRAKIRAAN CAPAIAN TARGET RENJA OPD TAHUN 2025	CAPAIAN KINERJA DAN KERANGKA PENDANAAN						KELOMPOK SASARAN	PRAKIRAAN MAJU RENCANA TAHUN 2027		PERANGKAT DAERAH PENANGGUNG JAWAB
							TARGET 2026	PAGU INDIKATIF (Rp)	LOKASI	SUMBER DANA	PRIORITAS			TARGET	PAGU INDIKATIF (Rp)	
											NASIONAL	DAERAH				
1	2	3	4	5	6	7	8	9	10	11	12	13	14	15	16	17
			Jumlah Kendaraan Wajib Uji Berkala Kendaraan Bermotor yang Terdaftar				15000 Unit	0,00	Kab. Pati, Semua Kecamatan, Semua Kel/Desa	RETRIBUSI DAERAH - LRA	Melanjutkan pengembangan infrastruktur dan meningkatkan lapangan kerja yang berkualitas, mendorong kewirausahaan, mengembangkan industri kreatif serta mengembangkan agromaritim industri di sentra produksi melalui peran aktif koperasi.	Penguatan Landasan Tata Kelola Pemerintahan Berintegritas Dan Dinamis Penguatan ekonomi lokal dan infrastruktur dengan tetap mempertahankan kelestarian lingkungan	Seluruh masyarakat yang berada di Kabupaten Pati		0,00	DINAS PERHUBUNGAN
	2.15.02.2.05.0004	Penyediaan Bukti Lulus Uji Pengujian Berkala Kendaraan Bermotor														
			Jumlah Dokumen Bukti Lulus Uji Pengujian Berkala Kendaraan Bermotor				8000 Dokumen	62.500.000,00	Kab. Pati, Semua Kecamatan, Semua Kel/Desa	PBJT-KONSUMSI TENAGA LISTRIK DARI SUMBER LAIN	Melanjutkan pengembangan infrastruktur dan meningkatkan lapangan kerja yang berkualitas, mendorong kewirausahaan, mengembangkan industri kreatif serta mengembangkan agromaritim industri di sentra produksi melalui peran aktif koperasi.	Penguatan Landasan Tata Kelola Pemerintahan Berintegritas Dan Dinamis Penguatan ekonomi lokal dan infrastruktur dengan tetap mempertahankan kelestarian lingkungan	Seluruh masyarakat yang berada di Kabupaten Pati		65.625.000,00	DINAS PERHUBUNGAN
	2.15.02.2.05.0007	Pemeliharaan Sarana dan Prasarana Pengujian Berkala Kendaraan Bermotor														

NO	KODE	URUSAN / BIDANG URUSAN / PROGRAM / OUTCOME / KEGIATAN / SUB KEGIATAN	INDIKATOR PROGRAM / KEGIATAN / SUB KEGIATAN	TARGET AKHIR PERIODE RENSTRA OPD	REALISASI CAPAIAN RENJA OPD TAHUN 2024	PRAKIRAAN CAPAIAN TARGET RENJA OPD TAHUN 2025	CAPAIAN KINERJA DAN KERANGKA PENDANAAN						KELOMPOK SASARAN	PRAKIRAAN MAJU RENCANA TAHUN 2027		PERANGKAT DAERAH PENANGGUNG JAWAB
							TARGET 2026	PAGU INDIKATIF (Rp)	LOKASI	SUMBER DANA	PRIORITAS			TARGET	PAGU INDIKATIF (Rp)	
											NASIONAL	DAERAH				
1	2	3	4	5	6	7	8	9	10	11	12	13	14	15	16	17
			Jumlah Sarana dan Prasarana Pengujian Berkala Kendaraan Bermotor yang Terpelihara				11 Unit	0,00	Kab. Pati, Semua Kecamatan, Semua Kel/Desa	RETRIBUSI DAERAH - LRA	Melanjutkan pengembangan infrastruktur dan meningkatkan lapangan kerja yang berkualitas, mendorong kewirausahaan, mengembangkan industri kreatif serta mengembangkan agromaritim industri di sentra produksi melalui peran aktif koperasi.	Penguatan Landasan Tata Kelola Pemerintahan Berintegritas Dan Dinamis Penguatan ekonomi lokal dan infrastruktur dengan tetap mempertahankan kelestarian lingkungan	Seluruh masyarakat yang berada di Kabupaten Pati		41.118.000,00	DINAS PERHUBUNGAN
	2.15.02.2.06	Pelaksanaan Manajemen dan Rekayasa Lalu Lintas untuk Jaringan Jalan Kabupaten/Kota	*Persentase rekomendasi terkait manajemen dan rekayasa lalu lintas yang dilaksanakan*	-			100 %	32.456.050,00			Melanjutkan pengembangan infrastruktur dan meningkatkan lapangan kerja yang berkualitas, mendorong kewirausahaan, mengembangkan industri kreatif serta mengembangkan agromaritim industri di sentra produksi melalui peran aktif koperasi.	Penguatan Landasan Tata Kelola Pemerintahan Berintegritas Dan Dinamis Penguatan ekonomi lokal dan infrastruktur dengan tetap mempertahankan kelestarian lingkungan	Seluruh masyarakat yang berada di Kabupaten Pati	-	334.248.600,00	DINAS PERHUBUNGAN
	2.15.02.2.06.0015	Forum Lalu Lintas dan Angkutan Jalan untuk Jaringan Jalan Kabupaten/Kota														

NO	KODE	URUSAN / BIDANG URUSAN / PROGRAM / OUTCOME / KEGIATAN / SUB KEGIATAN	INDIKATOR PROGRAM / KEGIATAN / SUB KEGIATAN	TARGET AKHIR PERIODE RENSTRA OPD	REALISASI CAPAIAN RENJA OPD TAHUN 2024	PRAKIRAAN CAPAIAN TARGET RENJA OPD TAHUN 2025	CAPAIAN KINERJA DAN KERANGKA PENDANAAN						KELOMPOK SASARAN	PRAKIRAAN MAJU RENCANA TAHUN 2027		PERANGKAT DAERAH PENANGGUNG JAWAB
							TARGET 2026	PAGU INDIKATIF (Rp)	LOKASI	SUMBER DANA	PRIORITAS			TARGET	PAGU INDIKATIF (Rp)	
											NASIONAL	DAERAH				
1	2	3	4	5	6	7	8	9	10	11	12	13	14	15	16	17
			Jumlah laporan Forum Lalu Lintas dan Angkutan Jalan untuk Jaringan Jalan Kabupaten/Kota				4 Laporan	0,00	Kab. Pati, Semua Kecamatan, Semua Kel/Desa	PBJT-KONSUMSI TENAGA LISTRIK DARI SUMBER LAIN	Melanjutkan pengembangan infrastruktur dan meningkatkan lapangan kerja yang berkualitas, mendorong kewirausahaan, mengembangkan industri kreatif serta mengembangkan agromaritim industri di sentra produksi melalui peran aktif koperasi.	Penguatan Landasan Tata Kelola Pemerintahan Berintegritas Dan Dinamis Penguatan ekonomi lokal dan infrastruktur dengan tetap mempertahankan kelestarian lingkungan	Seluruh masyarakat yang berada di Kabupaten Pati		17.193.750,00	DINAS PERHUBUNGAN
	2.15.02.2.06.0016	Pengadaan dan Pemasangan Perlengkapan Jalan dalam rangka Manajemen dan Rekayasa Lalu Lintas														
			Jumlah Perlengkapan Jalan dalam Rangka Manajemen dan Rekayasa Lalu Lintas yang dilaksanakan pengadaan dan Pemasangan				12 Dokumen	32.456.050,00	Kab. Pati, Semua Kecamatan, Semua Kel/Desa	PBJT-KONSUMSI TENAGA LISTRIK DARI SUMBER LAIN	Melanjutkan pengembangan infrastruktur dan meningkatkan lapangan kerja yang berkualitas, mendorong kewirausahaan, mengembangkan industri kreatif serta mengembangkan agromaritim industri di sentra produksi melalui peran aktif koperasi.	Penguatan Landasan Tata Kelola Pemerintahan Berintegritas Dan Dinamis Penguatan ekonomi lokal dan infrastruktur dengan tetap mempertahankan kelestarian lingkungan	Seluruh masyarakat yang berada di Kabupaten Pati		317.054.850,00	DINAS PERHUBUNGAN
	2.15.02.2.06.0017	Penataan Manajemen dan Rekayasa Lalu Lintas untuk Jaringan Jalan Kabupaten/Kota														

NO	KODE	URUSAN / BIDANG URUSAN / PROGRAM / OUTCOME / KEGIATAN / SUB KEGIATAN	INDIKATOR PROGRAM / KEGIATAN / SUB KEGIATAN	TARGET AKHIR PERIODE RENSTRA OPD	REALISASI CAPAIAN RENJA OPD TAHUN 2024	PRAKIRAAN CAPAIAN TARGET RENJA OPD TAHUN 2025	CAPAIAN KINERJA DAN KERANGKA PENDANAAN						KELOMPOK SASARAN	PRAKIRAAN MAJU RENCANA TAHUN 2027		PERANGKAT DAERAH PENANGGUNG JAWAB
							TARGET 2026	PAGU INDIKATIF (Rp)	LOKASI	SUMBER DANA	PRIORITAS			TARGET	PAGU INDIKATIF (Rp)	
											NASIONAL	DAERAH				
1	2	3	4	5	6	7	8	9	10	11	12	13	14	15	16	17
			Jumlah laporan pelaksanaan Penataan Manajemen dan Rekayasa Lalu Lintas Untuk Jaringan Jalan Kabupaten/Provinsi				2 Laporan	0,00	Kab. Pati, Semua Kecamatan, Semua Kel/Desa	DANA ALOKASI UMUM (DAU)	Melanjutkan pengembangan infrastruktur dan meningkatkan lapangan kerja yang berkualitas, mendorong kewirausahaan, mengembangkan industri kreatif serta mengembangkan agromaritim industri di sentra produksi melalui peran aktif koperasi.	Penguatan Landasan Tata Kelola Pemerintahan Berintegritas Dan Dinamis Penguatan ekonomi lokal dan infrastruktur dengan tetap mempertahankan kelestarian lingkungan	Seluruh masyarakat yang berada di Kabupaten Pati		0,00	DINAS PERHUBUNGAN
	2.15.02.2.07	Persetujuan Hasil Analisis Dampak Lalu Lintas (Andalalin) untuk Jalan Kabupaten/Kota	*Persentase Persetujuan Hasil Analisis Dampak Lalu Lintas (Andalalin) untuk Jalan Kabupaten/Kota yang di terbitkan*	-			100 %	0,00			Melanjutkan pengembangan infrastruktur dan meningkatkan lapangan kerja yang berkualitas, mendorong kewirausahaan, mengembangkan industri kreatif serta mengembangkan agromaritim industri di sentra produksi melalui peran aktif koperasi.	Penguatan Landasan Tata Kelola Pemerintahan Berintegritas Dan Dinamis Penguatan ekonomi lokal dan infrastruktur dengan tetap mempertahankan kelestarian lingkungan	Seluruh masyarakat yang berada di Kabupaten Pati	-	5.250.000,00	DINAS PERHUBUNGAN
	2.15.02.2.07.0003	Koordinasi dan Sinkronisasi Penilaian Hasil Andalalin														

NO	KODE	URUSAN / BIDANG URUSAN / PROGRAM / OUTCOME / KEGIATAN / SUB KEGIATAN	INDIKATOR PROGRAM / KEGIATAN / SUB KEGIATAN	TARGET AKHIR PERIODE RENSTRA OPD	REALISASI CAPAIAN RENJA OPD TAHUN 2024	PRAKIRAAN CAPAIAN TARGET RENJA OPD TAHUN 2025	CAPAIAN KINERJA DAN KERANGKA PENDANAAN						KELOMPOK SASARAN	PRAKIRAAN MAJU RENCANA TAHUN 2027		PERANGKAT DAERAH PENANGGUNG JAWAB
							TARGET 2026	PAGU INDIKATIF (Rp)	LOKASI	SUMBER DANA	PRIORITAS			TARGET	PAGU INDIKATIF (Rp)	
											NASIONAL	DAERAH				
1	2	3	4	5	6	7	8	9	10	11	12	13	14	15	16	17
			Jumlah Laporan Koordinasi dan Sinkronisasi Penilaian Hasil Andalalin				3 Laporan	0,00	Kab. Pati, Semua Kecamatan, Semua Kel/Desa	PENDAPATAN ASLI DAERAH (PAD)	Melanjutkan pengembangan infrastruktur dan meningkatkan lapangan kerja yang berkualitas, mendorong kewirausahaan, mengembangkan industri kreatif serta mengembangkan agromaritim industri di sentra produksi melalui peran aktif koperasi.	Penguatan Landasan Tata Kelola Pemerintahan Berintegritas Dan Dinamis Penguatan ekonomi lokal dan infrastruktur dengan tetap mempertahankan kelestarian lingkungan	Seluruh masyarakat yang berada di Kabupaten Pati		0,00	DINAS PERHUBUNGAN
	2.15.02.2.07.0005	Peningkatan Kompetensi Penilai Andalalin														
			Jumlah penilai Andalalin yang ditingkatkan kompetensinya dan tersertifikasi				4 Orang	0,00	Kab. Pati, Semua Kecamatan, Semua Kel/Desa	PENDAPATAN ASLI DAERAH (PAD)	Melanjutkan pengembangan infrastruktur dan meningkatkan lapangan kerja yang berkualitas, mendorong kewirausahaan, mengembangkan industri kreatif serta mengembangkan agromaritim industri di sentra produksi melalui peran aktif koperasi.	Penguatan Landasan Tata Kelola Pemerintahan Berintegritas Dan Dinamis Penguatan ekonomi lokal dan infrastruktur dengan tetap mempertahankan kelestarian lingkungan	Seluruh masyarakat yang berada di Kabupaten Pati		0,00	DINAS PERHUBUNGAN
	2.15.02.2.07.0006	Pengawasan Pelaksanaan Rekomendasi Persetujuan Teknis Andalalin														

NO	KODE	URUSAN / BIDANG URUSAN / PROGRAM / OUTCOME / KEGIATAN / SUB KEGIATAN	INDIKATOR PROGRAM / KEGIATAN / SUB KEGIATAN	TARGET AKHIR PERIODE RENSTRA OPD	REALISASI CAPAIAN RENJA OPD TAHUN 2024	PRAKIRAAN CAPAIAN TARGET RENJA OPD TAHUN 2025	CAPAIAN KINERJA DAN KERANGKA PENDANAAN						KELOMPOK SASARAN	PRAKIRAAN MAJU RENCANA TAHUN 2027		PERANGKAT DAERAH PENANGGUNG JAWAB
							TARGET 2026	PAGU INDIKATIF (Rp)	LOKASI	SUMBER DANA	PRIORITAS			TARGET	PAGU INDIKATIF (Rp)	
											NASIONAL	DAERAH				
1	2	3	4	5	6	7	8	9	10	11	12	13	14	15	16	17
			Jumlah laporan Rekomendasi Persetujuan Teknis Andalalin yang terawasi				3 Laporan	0,00	Kab. Pati, Semua Kecamatan, Semua Kel/Desa	PENDAPATAN ASLI DAERAH (PAD)	Melanjutkan pengembangan infrastruktur dan meningkatkan lapangan kerja yang berkualitas, mendorong kewirausahaan, mengembangkan industri kreatif serta mengembangkan agromaritim industri di sentra produksi melalui peran aktif koperasi.	Penguatan Landasan Tata Kelola Pemerintahan Berintegritas Dan Dinamis Penguatan ekonomi lokal dan infrastruktur dengan tetap mempertahankan kelestarian lingkungan	Seluruh masyarakat yang berada di Kabupaten Pati		0,00	DINAS PERHUBUNGAN
	2.15.02.2.07.0008	Penetapan Dokumen Teknis Andalalin														
			Jumlah Persetujuan Dokumen Teknis Andalalin yang ditetapkan				3 Dokumen	0,00	Kab. Pati, Semua Kecamatan, Semua Kel/Desa	RETRIBUSI DAERAH - LRA	Melanjutkan pengembangan infrastruktur dan meningkatkan lapangan kerja yang berkualitas, mendorong kewirausahaan, mengembangkan industri kreatif serta mengembangkan agromaritim industri di sentra produksi melalui peran aktif koperasi.	Penguatan Landasan Tata Kelola Pemerintahan Berintegritas Dan Dinamis Penguatan ekonomi lokal dan infrastruktur dengan tetap mempertahankan kelestarian lingkungan	Seluruh masyarakat yang berada di Kabupaten Pati		5.250.000,00	DINAS PERHUBUNGAN

NO	KODE	URUSAN / BIDANG URUSAN / PROGRAM / OUTCOME / KEGIATAN / SUB KEGIATAN	INDIKATOR PROGRAM / KEGIATAN / SUB KEGIATAN	TARGET AKHIR PERIODE RENSTRA OPD	REALISASI CAPAIAN RENJA OPD TAHUN 2024	PRAKIRAAN CAPAIAN TARGET RENJA OPD TAHUN 2025	CAPAIAN KINERJA DAN KERANGKA PENDANAAN						KELOMPOK SASARAN	PRAKIRAAN MAJU RENCANA TAHUN 2027		PERANGKAT DAERAH PENANGGUNG JAWAB
							TARGET 2026	PAGU INDIKATIF (Rp)	LOKASI	SUMBER DANA	PRIORITAS			TARGET	PAGU INDIKATIF (Rp)	
											NASIONAL	DAERAH				
1	2	3	4	5	6	7	8	9	10	11	12	13	14	15	16	17
	2.15.02.2.08	Audit dan Inspeksi Keselamatan LLAJ di Jalan	*Persentase audit dan inspeksi penyelenggaraan angkutan umum yang dilaksanakan*	-			100 %	420.226.900,00			Melanjutkan pengembangan infrastruktur dan meningkatkan lapangan kerja yang berkualitas, mendorong kewirausahaan, mengembangkan industri kreatif serta mengembangkan agromaritim industri di sentra produksi melalui peran aktif koperasi.	Penguatan Landasan Tata Kelola Pemerintahan Berintegritas Dan Dinamis Penguatan ekonomi lokal dan infrastruktur dengan tetap mempertahankan kelestarian lingkungan	Seluruh masyarakat yang berada di Kabupaten Pati	-	468.407.100,00	DINAS PERHUBUNGAN
	2.15.02.2.08.0003	Pelaksanaan Inspeksi, Audit dan Pemantauan Terminal														
			Jumlah Laporan Inspeksi, Audit dan Pemantauan Terminal				12 Laporan	0,00	Kab. Pati, Semua Kecamatan, Semua Kel/Desa	RETRIBUSI DAERAH - LRA	Melanjutkan pengembangan infrastruktur dan meningkatkan lapangan kerja yang berkualitas, mendorong kewirausahaan, mengembangkan industri kreatif serta mengembangkan agromaritim industri di sentra produksi melalui peran aktif koperasi.	Penguatan Landasan Tata Kelola Pemerintahan Berintegritas Dan Dinamis Penguatan ekonomi lokal dan infrastruktur dengan tetap mempertahankan kelestarian lingkungan	Seluruh masyarakat yang berada di Kabupaten Pati		6.300.000,00	DINAS PERHUBUNGAN
	2.15.02.2.08.0004	Pelaksanaan Inspeksi, Audit dan Pemantauan Pemenuhan Persyaratan Penyelenggaraan Kompetensi Pengemudi Kendaraan Bermotor Kabupaten/Kota														

NO	KODE	URUSAN / BIDANG URUSAN / PROGRAM / OUTCOME / KEGIATAN / SUB KEGIATAN	INDIKATOR PROGRAM / KEGIATAN / SUB KEGIATAN	TARGET AKHIR PERIODE RENSTRA OPD	REALISASI CAPAIAN RENJA OPD TAHUN 2024	PRAKIRAAN CAPAIAN TARGET RENJA OPD TAHUN 2025	CAPAIAN KINERJA DAN KERANGKA PENDANAAN						KELOMPOK SASARAN	PRAKIRAAN MAJU RENCANA TAHUN 2027		PERANGKAT DAERAH PENANGGUNG JAWAB
							TARGET 2026	PAGU INDIKATIF (Rp)	LOKASI	SUMBER DANA	PRIORITAS			TARGET	PAGU INDIKATIF (Rp)	
											NASIONAL	DAERAH				
1	2	3	4	5	6	7	8	9	10	11	12	13	14	15	16	17
			Jumlah Laporan Inspeksi, Audit dan Pemantauan Pemenuhan Persyaratan Penyelenggaraan Kompetensi Pengemudi Kendaraan Bermotor Kabupaten/Kota				2 Laporan	0,00	Kab. Pati, Semua Kecamatan, Semua Kel/Desa	RETRIBUSI DAERAH - LRA	Melanjutkan pengembangan infrastruktur dan meningkatkan lapangan kerja yang berkualitas, mendorong kewirausahaan, mengembangkan industri kreatif serta mengembangkan agromaritim industri di sentra produksi melalui peran aktif koperasi.	Penguatan Landasan Tata Kelola Pemerintahan Berintegritas Dan Dinamis Penguatan ekonomi lokal dan infrastruktur dengan tetap mempertahankan kelestarian lingkungan	Seluruh masyarakat yang berada di Kabupaten Pati		19.818.750,00	DINAS PERHUBUNGAN
	2.15.02.2.08.0007	Pelaksanaan Inspeksi, Audit dan Pemantauan Sistem Manajemen Keselamatan Perusahaan Angkutan Umum														
			Jumlah laporan Inspeksi, Audit dan Pemantauan Sistem Manajemen Keselamatan Perusahaan Angkutan Umum				12 Laporan	292.091.900,00	Kab. Pati, Semua Kecamatan, Semua Kel/Desa	RETRIBUSI DAERAH - LRA	Melanjutkan pengembangan infrastruktur dan meningkatkan lapangan kerja yang berkualitas, mendorong kewirausahaan, mengembangkan industri kreatif serta mengembangkan agromaritim industri di sentra produksi melalui peran aktif koperasi.	Penguatan Landasan Tata Kelola Pemerintahan Berintegritas Dan Dinamis Penguatan ekonomi lokal dan infrastruktur dengan tetap mempertahankan kelestarian lingkungan	Seluruh masyarakat yang berada di Kabupaten Pati		307.746.600,00	DINAS PERHUBUNGAN
	2.15.02.2.08.0009	Pelaksanaan Pengawasan Melalui Uji Petik terhadap Unit Pelaksana Uji Berkala Kendaraan Bermotor Inspeksi, Audit dan Pemantauan Unit Pelaksana Uji Berkala Kendaraan Bermotor														

NO	KODE	URUSAN / BIDANG URUSAN / PROGRAM / OUTCOME / KEGIATAN / SUB KEGIATAN	INDIKATOR PROGRAM / KEGIATAN / SUB KEGIATAN	TARGET AKHIR PERIODE RENSTRA OPD	REALISASI CAPAIAN RENJA OPD TAHUN 2024	PRAKIRAAN CAPAIAN TARGET RENJA OPD TAHUN 2025	CAPAIAN KINERJA DAN KERANGKA PENDANAAN						KELOMPOK SASARAN	PRAKIRAAN MAJU RENCANA TAHUN 2027		PERANGKAT DAERAH PENANGGUNG JAWAB
							TARGET 2026	PAGU INDIKATIF (Rp)	LOKASI	SUMBER DANA	PRIORITAS			TARGET	PAGU INDIKATIF (Rp)	
											NASIONAL	DAERAH				
1	2	3	4	5	6	7	8	9	10	11	12	13	14	15	16	17
			Jumlah laporan Uji Petik terhadap Unit Pelaksana Uji Berkala Kendaraan Bermotor				12 Laporan	128.135.000,00	Kab. Pati, Semua Kecamatan, Semua Kel/Desa	PBJT-KONSUMSI TENAGA LISTRIK DARI SUMBER LAIN	Melanjutkan pengembangan infrastruktur dan meningkatkan lapangan kerja yang berkualitas, mendorong kewirausahaan, mengembangkan industri kreatif serta mengembangkan agromaritim industri di sentra produksi melalui peran aktif koperasi.	Penguatan Landasan Tata Kelola Pemerintahan Berintegritas Dan Dinamis Penguatan ekonomi lokal dan infrastruktur dengan tetap mempertahankan kelestarian lingkungan	Seluruh masyarakat yang berada di Kabupaten Pati		134.541.750,00	DINAS PERHUBUNGAN
	2.15.02.2.09	Penyediaan Angkutan Umum untuk Jasa Angkutan Orang dan/atau Barang Antar Kota dalam 1 (Satu) Daerah Kabupaten/Kota	*Tersedianya Angkutan Umum untuk Jasa Angkutan Orang dan/atau Barang Antar Kota dalam 1 (Satu) Daerah Kabupaten/Kota*	-			1 Unit	0,00			Melanjutkan pengembangan infrastruktur dan meningkatkan lapangan kerja yang berkualitas, mendorong kewirausahaan, mengembangkan industri kreatif serta mengembangkan agromaritim industri di sentra produksi melalui peran aktif koperasi.	Penguatan Landasan Tata Kelola Pemerintahan Berintegritas Dan Dinamis Penguatan ekonomi lokal dan infrastruktur dengan tetap mempertahankan kelestarian lingkungan	Seluruh masyarakat yang berada di Kabupaten Pati	-	0,00	DINAS PERHUBUNGAN
	2.15.02.2.09.0002	Pengendalian dan Pengawasan Ketersediaan Angkutan Umum untuk Jasa Angkutan Orang dan/atau Barang Antar Kota dalam 1 (Satu) Kabupaten/Kota														

NO	KODE	URUSAN / BIDANG URUSAN / PROGRAM / OUTCOME / KEGIATAN / SUB KEGIATAN	INDIKATOR PROGRAM / KEGIATAN / SUB KEGIATAN	TARGET AKHIR PERIODE RENSTRA OPD	REALISASI CAPAIAN RENJA OPD TAHUN 2024	PRAKIRAAN CAPAIAN TARGET RENJA OPD TAHUN 2025	CAPAIAN KINERJA DAN KERANGKA PENDANAAN						KELOMPOK SASARAN	PRAKIRAAN MAJU RENCANA TAHUN 2027		PERANGKAT DAERAH PENANGGUNG JAWAB
							TARGET 2026	PAGU INDIKATIF (Rp)	LOKASI	SUMBER DANA	PRIORITAS			TARGET	PAGU INDIKATIF (Rp)	
											NASIONAL	DAERAH				
1	2	3	4	5	6	7	8	9	10	11	12	13	14	15	16	17
			Jumlah Laporan Pengendalian dan Pengawasan Ketersediaan Angkutan Umum untuk Jasa Angkutan Orang dan/atau Barang Antar Kota dalam 1 (Satu) Kabupaten/Kota				1 Laporan	0,00	Kab. Pati, Semua Kecamatan, Semua Kel/Desa	PENDAPATAN ASLI DAERAH (PAD)	Melanjutkan pengembangan infrastruktur dan meningkatkan lapangan kerja yang berkualitas, mendorong kewirausahaan, mengembangkan industri kreatif serta mengembangkan agromaritim industri di sentra produksi melalui peran aktif koperasi.	Penguatan Landasan Tata Kelola Pemerintahan Berintegritas Dan Dinamis Penguatan ekonomi lokal dan infrastruktur dengan tetap mempertahankan kelestarian lingkungan	Seluruh masyarakat yang berada di Kabupaten Pati		0,00	DINAS PERHUBUNGAN
	2.15.02.2.09.0003	Penyediaan Angkutan Umum untuk Jasa Angkutan Orang dan/atau Barang Antar Kota dalam 1 (Satu) Daerah Kabupaten/Kota														
			Jumlah Armada Angkutan Umum untuk Jasa Angkutan Orang dan/atau Barang Antar Kota dalam 1 (Satu) Daerah Kabupaten/Kota yang Tersedia				1 Unit	0,00	Kab. Pati, Semua Kecamatan, Semua Kel/Desa	PENDAPATAN ASLI DAERAH (PAD)	Melanjutkan pengembangan infrastruktur dan meningkatkan lapangan kerja yang berkualitas, mendorong kewirausahaan, mengembangkan industri kreatif serta mengembangkan agromaritim industri di sentra produksi melalui peran aktif koperasi.	Penguatan Landasan Tata Kelola Pemerintahan Berintegritas Dan Dinamis Penguatan ekonomi lokal dan infrastruktur dengan tetap mempertahankan kelestarian lingkungan	Seluruh masyarakat yang berada di Kabupaten Pati		0,00	DINAS PERHUBUNGAN

NO	KODE	URUSAN / BIDANG URUSAN / PROGRAM / OUTCOME / KEGIATAN / SUB KEGIATAN	INDIKATOR PROGRAM / KEGIATAN / SUB KEGIATAN	TARGET AKHIR PERIODE RENSTRA OPD	REALISASI CAPAIAN RENJA OPD TAHUN 2024	PRAKIRAAN CAPAIAN TARGET RENJA OPD TAHUN 2025	CAPAIAN KINERJA DAN KERANGKA PENDANAAN						KELOMPOK SASARAN	PRAKIRAAN MAJU RENCANA TAHUN 2027		PERANGKAT DAERAH PENANGGUNG JAWAB
							TARGET 2026	PAGU INDIKATIF (Rp)	LOKASI	SUMBER DANA	PRIORITAS			TARGET	PAGU INDIKATIF (Rp)	
											NASIONAL	DAERAH				
1	2	3	4	5	6	7	8	9	10	11	12	13	14	15	16	17
	2.15.02.2.11	Penetapan Rencana Umum Jaringan Trayek Perkotaan dalam 1 (Satu) Daerah Kabupaten/Kota	*Persentase angkutan umum yang berizin*	-			100 %	0,00			Melanjutkan pengembangan infrastruktur dan meningkatkan lapangan kerja yang berkualitas, mendorong kewirausahaan, mengembangkan industri kreatif serta mengembangkan agromaritim industri di sentra produksi melalui peran aktif koperasi.	Penguatan Landasan Tata Kelola Pemerintahan Berintegritas Dan Dinamis Penguatan ekonomi lokal dan infrastruktur dengan tetap mempertahankan kelestarian lingkungan	Seluruh masyarakat yang berada di Kabupaten Pati	-	21.000.000,00	DINAS PERHUBUNGAN
	2.15.02.2.11.0001	Pelaksanaan Penyusunan Rencana Umum Jaringan Trayek Perkotaan dalam 1 (Satu) Daerah Kabupaten/Kota														
			Jumlah Dokumen Kebijakan Rencana Umum Jaringan Trayek Perkotaan dalam 1 (Satu) Daerah Kabupaten/Kota				1 Dokumen	0,00	Kab. Pati, Semua Kecamatan, Semua Kel/Desa	OPSEN PKB	Melanjutkan pengembangan infrastruktur dan meningkatkan lapangan kerja yang berkualitas, mendorong kewirausahaan, mengembangkan industri kreatif serta mengembangkan agromaritim industri di sentra produksi melalui peran aktif koperasi.	Penguatan Landasan Tata Kelola Pemerintahan Berintegritas Dan Dinamis Penguatan ekonomi lokal dan infrastruktur dengan tetap mempertahankan kelestarian lingkungan	Seluruh masyarakat yang berada di Kabupaten Pati		21.000.000,00	DINAS PERHUBUNGAN

NO	KODE	URUSAN / BIDANG URUSAN / PROGRAM / OUTCOME / KEGIATAN / SUB KEGIATAN	INDIKATOR PROGRAM / KEGIATAN / SUB KEGIATAN	TARGET AKHIR PERIODE RENSTRA OPD	REALISASI CAPAIAN RENJA OPD TAHUN 2024	PRAKIRAAN CAPAIAN TARGET RENJA OPD TAHUN 2025	CAPAIAN KINERJA DAN KERANGKA PENDANAAN						KELOMPOK SASARAN	PRAKIRAAN MAJU RENCANA TAHUN 2027		PERANGKAT DAERAH PENANGGUNG JAWAB
							TARGET 2026	PAGU INDIKATIF (Rp)	LOKASI	SUMBER DANA	PRIORITAS			TARGET	PAGU INDIKATIF (Rp)	
											NASIONAL	DAERAH				
1	2	3	4	5	6	7	8	9	10	11	12	13	14	15	16	17
	2.15.02.2.12	Penetapan Rencana Umum Jaringan Trayek Pedesaan dalam 1 (Satu) Daerah Kabupaten/Kota	*Rencana Umum Jaringan Trayek Pedesaan yang telah ditetapkan*	-			100 %	0,00			Melanjutkan pengembangan infrastruktur dan meningkatkan lapangan kerja yang berkualitas, mendorong kewirausahaan, mengembangkan industri kreatif serta mengembangkan agromaritim industri di sentra produksi melalui peran aktif koperasi.	Penguatan Landasan Tata Kelola Pemerintahan Berintegritas Dan Dinamis Penguatan ekonomi lokal dan infrastruktur dengan tetap mempertahankan kelestarian lingkungan	Seluruh masyarakat yang berada di Kabupaten Pati	-	0,00	DINAS PERHUBUNGAN
	2.15.02.2.12.0001	Perumusan Kebijakan Rencana Umum Jaringan Trayek Pedesaan Kewenangan Kabupaten/Kota														
			Jumlah Dokumen Kebijakan Rencana Umum Jaringan Trayek Pedesaan Kewenangan Kabupaten/Kota				1 Dokumen	0,00	Kab. Pati, Semua Kecamatan, Semua Kel/Desa	PENDAPATAN ASLI DAERAH (PAD)	Melanjutkan pengembangan infrastruktur dan meningkatkan lapangan kerja yang berkualitas, mendorong kewirausahaan, mengembangkan industri kreatif serta mengembangkan agromaritim industri di sentra produksi melalui peran aktif koperasi.	Penguatan Landasan Tata Kelola Pemerintahan Berintegritas Dan Dinamis Penguatan ekonomi lokal dan infrastruktur dengan tetap mempertahankan kelestarian lingkungan	Seluruh masyarakat yang berada di Kabupaten Pati		0,00	DINAS PERHUBUNGAN

NO	KODE	URUSAN / BIDANG URUSAN / PROGRAM / OUTCOME / KEGIATAN / SUB KEGIATAN	INDIKATOR PROGRAM / KEGIATAN / SUB KEGIATAN	TARGET AKHIR PERIODE RENSTRA OPD	REALISASI CAPAIAN RENJA OPD TAHUN 2024	PRAKIRAAN CAPAIAN TARGET RENJA OPD TAHUN 2025	CAPAIAN KINERJA DAN KERANGKA PENDANAAN						KELOMPOK SASARAN	PRAKIRAAN MAJU RENCANA TAHUN 2027		PERANGKAT DAERAH PENANGGUNG JAWAB
							TARGET 2026	PAGU INDIKATIF (Rp)	LOKASI	SUMBER DANA	PRIORITAS			TARGET	PAGU INDIKATIF (Rp)	
											NASIONAL	DAERAH				
1	2	3	4	5	6	7	8	9	10	11	12	13	14	15	16	17
	2.15.02.2.14	Penerbitan Izin Penyelenggaraan Angkutan Orang dalam Trayek Lintas Daerah Kabupaten/Kota dalam 1 (Satu) Daerah Kabupaten/Kota	*Persentase angkutan umum yang beroperasi*	-			100 %	54.197.500,00			Melanjutkan pengembangan infrastruktur dan meningkatkan lapangan kerja yang berkualitas, mendorong kewirausahaan, mengembangkan industri kreatif serta mengembangkan agromaritim industri di sentra produksi melalui peran aktif koperasi.	Penguatan Landasan Tata Kelola Pemerintahan Berintegritas Dan Dinamis Penguatan ekonomi lokal dan infrastruktur dengan tetap mempertahankan kelestarian lingkungan	Seluruh masyarakat yang berada di Kabupaten Pati	-	56.907.375,00	DINAS PERHUBUNGAN
	2.15.02.2.14.0002	Koordinasi dan Sinkronisasi Pengawasan Pelaksanaan Izin Penyelenggaraan Angkutan Orang dalam Trayek Kewenangan Kabupaten/Kota														
			Jumlah Laporan Koordinasi dan Sinkronisasi Pengawasan Pelaksanaan Izin Penyelenggaraan Angkutan Orang dalam Trayek Kewenangan Kabupaten/Kota				104 Laporan	54.197.500,00	Kab. Pati, Semua Kecamatan, Semua Kel/Desa	PBJT-KONSUMSI TENAGA LISTRIK DARI SUMBER LAIN	Melanjutkan pengembangan infrastruktur dan meningkatkan lapangan kerja yang berkualitas, mendorong kewirausahaan, mengembangkan industri kreatif serta mengembangkan agromaritim industri di sentra produksi melalui peran aktif koperasi.	Penguatan Landasan Tata Kelola Pemerintahan Berintegritas Dan Dinamis Penguatan ekonomi lokal dan infrastruktur dengan tetap mempertahankan kelestarian lingkungan	Seluruh masyarakat yang berada di Kabupaten Pati		56.907.375,00	DINAS PERHUBUNGAN
		DINAS KOMUNIKASI DAN INFORMATIKA						**6.137.755.000,00**							**611.110.780.000,00**	
	2	**URUSAN PEMERINTAHAN WAJIB YANG TIDAK BERKAITAN DENGAN PELAYANAN DASAR**						**6.137.755.000,00**							**611.110.780.000,00**	
	2.16	**URUSAN PEMERINTAHAN BIDANG KOMUNIKASI DAN INFORMATIKA**						**6.023.755.000,00**							**610.391.880.000,00**	

NO	KODE	URUSAN / BIDANG URUSAN / PROGRAM / OUTCOME / KEGIATAN / SUB KEGIATAN	INDIKATOR PROGRAM / KEGIATAN / SUB KEGIATAN	TARGET AKHIR PERIODE RENSTRA OPD	REALISASI CAPAIAN RENJA OPD TAHUN 2024	PRAKIRAAN CAPAIAN TARGET RENJA OPD TAHUN 2025	CAPAIAN KINERJA DAN KERANGKA PENDANAAN						KELOMPOK SASARAN	PRAKIRAAN MAJU RENCANA TAHUN 2027		PERANGKAT DAERAH PENANGGUNG JAWAB
							TARGET 2026	PAGU INDIKATIF (Rp)	LOKASI	SUMBER DANA	PRIORITAS			TARGET	PAGU INDIKATIF (Rp)	
											NASIONAL	DAERAH				
1	2	3	4	5	6	7	8	9	10	11	12	13	14	15	16	17
1.	**2.16.01**	**PROGRAM PENUNJANG URUSAN PEMERINTAHAN DAERAH KABUPATEN/KOTA**					**-**	**4.916.755.000,00**							**6.525.880.000,00**	
	2.16.01.2.01	Perencanaan, Penganggaran, dan Evaluasi Kinerja Perangkat Daerah	-	-			-	10.500.000,00			-	Penguatan Landasan Tata Kelola Pemerintahan Berintegritas Dan Dinamistif Peningkatan tata kelola pemerintahan melalui Penguatan Birokrasi dan Peningkatan Akses serta Kualitas Pelayanan Publik	-	-	81.500.000,00	DINAS KOMUNIKASI DAN INFORMATIKA
	2.16.01.2.01.0001	Penyusunan Dokumen Perencanaan Perangkat Daerah														
			Jumlah Dokumen Perencanaan Perangkat Daerah				2 Dokumen	2.500.000,00	Kab. Pati, Semua Kecamatan, Semua Kel/Desa	PAJAK DAERAH	-	Penguatan Landasan Tata Kelola Pemerintahan Berintegritas Dan Dinamistif Peningkatan tata kelola pemerintahan melalui Penguatan Birokrasi dan Peningkatan Akses serta Kualitas Pelayanan Publik	-		45.000.000,00	DINAS KOMUNIKASI DAN INFORMATIKA
	2.16.01.2.01.0002	Koordinasi dan Penyusunan Dokumen RKA-SKPD														

NO	KODE	URUSAN / BIDANG URUSAN / PROGRAM / OUTCOME / KEGIATAN / SUB KEGIATAN	INDIKATOR PROGRAM / KEGIATAN / SUB KEGIATAN	TARGET AKHIR PERIODE RENSTRA OPD	REALISASI CAPAIAN RENJA OPD TAHUN 2024	PRAKIRAAN CAPAIAN TARGET RENJA OPD TAHUN 2025	CAPAIAN KINERJA DAN KERANGKA PENDANAAN						KELOMPOK SASARAN	PRAKIRAAN MAJU RENCANA TAHUN 2027		PERANGKAT DAERAH PENANGGUNG JAWAB
							TARGET 2026	PAGU INDIKATIF (Rp)	LOKASI	SUMBER DANA	PRIORITAS			TARGET	PAGU INDIKATIF (Rp)	
											NASIONAL	DAERAH				
1	2	3	4	5	6	7	8	9	10	11	12	13	14	15	16	17
			Jumlah Dokumen RKA-SKPD dan Laporan Hasil Koordinasi Penyusunan Dokumen RKA-SKPD				2 Dokumen	2.000.000,00	Kab. Pati, Semua Kecamatan, Semua Kel/Desa	PAJAK DAERAH	-	Penguatan Landasan Tata Kelola Pemerintahan Berintegritas Dan Dinamistif Peningkatan tata kelola pemerintahan melalui Penguatan Birokrasi dan Peningkatan Akses serta Kualitas Pelayanan Publik	-		5.500.000,00	DINAS KOMUNIKASI DAN INFORMATIKA
	2.16.01.2.01.0003	Koordinasi dan Penyusunan Dokumen Perubahan RKA-SKPD														
			Jumlah Dokumen Perubahan RKA-SKPD dan Laporan Hasil Koordinasi Penyusunan Dokumen Perubahan RKA-SKPD				1 Dokumen	2.000.000,00	Kab. Pati, Semua Kecamatan, Semua Kel/Desa	PAJAK DAERAH	-	Penguatan Landasan Tata Kelola Pemerintahan Berintegritas Dan Dinamistif Peningkatan tata kelola pemerintahan melalui Penguatan Birokrasi dan Peningkatan Akses serta Kualitas Pelayanan Publik	-		5.000.000,00	DINAS KOMUNIKASI DAN INFORMATIKA
	2.16.01.2.01.0006	Koordinasi dan Penyusunan Laporan Capaian Kinerja dan Ikhtisar Realisasi Kinerja SKPD														
			Jumlah Laporan Capaian Kinerja dan Ikhtisar Realisasi Kinerja SKPD dan Laporan Hasil Koordinasi Penyusunan Laporan Capaian Kinerja dan Ikhtisar Realisasi Kinerja SKPD				5 Laporan	2.000.000,00	Kab. Pati, Semua Kecamatan, Semua Kel/Desa	PAJAK DAERAH	-	Penguatan Landasan Tata Kelola Pemerintahan Berintegritas Dan Dinamistif Peningkatan tata kelola pemerintahan melalui Penguatan Birokrasi dan Peningkatan Akses serta Kualitas Pelayanan Publik	-		11.000.000,00	DINAS KOMUNIKASI DAN INFORMATIKA

NO	KODE	URUSAN / BIDANG URUSAN / PROGRAM / OUTCOME / KEGIATAN / SUB KEGIATAN	INDIKATOR PROGRAM / KEGIATAN / SUB KEGIATAN	TARGET AKHIR PERIODE RENSTRA OPD	REALISASI CAPAIAN RENJA OPD TAHUN 2024	PRAKIRAAN CAPAIAN TARGET RENJA OPD TAHUN 2025	CAPAIAN KINERJA DAN KERANGKA PENDANAAN						KELOMPOK SASARAN	PRAKIRAAN MAJU RENCANA TAHUN 2027		PERANGKAT DAERAH PENANGGUNG JAWAB
							TARGET 2026	PAGU INDIKATIF (Rp)	LOKASI	SUMBER DANA	PRIORITAS			TARGET	PAGU INDIKATIF (Rp)	
											NASIONAL	DAERAH				
1	2	3	4	5	6	7	8	9	10	11	12	13	14	15	16	17
	2.16.01.2.01.0009	Pelaksanaan Pengumpulan Data Statistik Sektoral Daerah														
			Jumlah Data Statistik Sektoral Daerah yang Telah Dikumpulkan dan Diperiksa Lingkup Perangkat Daerah				98 Data	2.000.000,00	Kab. Pati, Semua Kecamatan, Semua Kel/Desa	PAJAK DAERAH	-	Penguatan Landasan Tata Kelola Pemerintahan Berintegritas Dan Dinamistif Peningkatan tata kelola pemerintahan melalui Penguatan Birokrasi dan Peningkatan Akses serta Kualitas Pelayanan Publik	-		15.000.000,00	DINAS KOMUNIKASI DAN INFORMATIKA
	2.16.01.2.02	Administrasi Keuangan Perangkat Daerah	-	-			-	4.048.452.000,00			-	Penguatan Landasan Tata Kelola Pemerintahan Berintegritas Dan Dinamistif Peningkatan tata kelola pemerintahan melalui Penguatan Birokrasi dan Peningkatan Akses serta Kualitas Pelayanan Publik	-	-	4.992.280.000,00	DINAS KOMUNIKASI DAN INFORMATIKA
	2.16.01.2.02.0001	Penyediaan Gaji dan Tunjangan ASN														
			Jumlah Orang yang Menerima Gaji dan Tunjangan ASN				372 Orang/bulan	3.914.412.000,00	Kab. Pati, Semua Kecamatan, Semua Kel/Desa	DANA ALOKASI UMUM (DAU)	-	Penguatan Landasan Tata Kelola Pemerintahan Berintegritas Dan Dinamistif Peningkatan tata kelola pemerintahan melalui Penguatan Birokrasi dan Peningkatan Akses serta Kualitas Pelayanan Publik	-		4.900.000.000,00	DINAS KOMUNIKASI DAN INFORMATIKA

NO	KODE	URUSAN / BIDANG URUSAN / PROGRAM / OUTCOME / KEGIATAN / SUB KEGIATAN	INDIKATOR PROGRAM / KEGIATAN / SUB KEGIATAN	TARGET AKHIR PERIODE RENSTRA OPD	REALISASI CAPAIAN RENJA OPD TAHUN 2024	PRAKIRAAN CAPAIAN TARGET RENJA OPD TAHUN 2025	CAPAIAN KINERJA DAN KERANGKA PENDANAAN						KELOMPOK SASARAN	PRAKIRAAN MAJU RENCANA TAHUN 2027		PERANGKAT DAERAH PENANGGUNG JAWAB
							TARGET 2026	PAGU INDIKATIF (Rp)	LOKASI	SUMBER DANA	PRIORITAS			TARGET	PAGU INDIKATIF (Rp)	
											NASIONAL	DAERAH				
1	2	3	4	5	6	7	8	9	10	11	12	13	14	15	16	17
	2.16.01.2.02.0002	Penyediaan Administrasi Pelaksanaan Tugas ASN														
			Jumlah Dokumen Hasil Penyediaan Administrasi Pelaksanaan Tugas ASN				12 Dokumen	12.200.000,00	Kab. Pati, Semua Kecamatan, Semua Kel/Desa	PAJAK DAERAH	-	Penguatan Landasan Tata Kelola Pemerintahan Berintegritas Dan Dinamistif Peningkatan tata kelola pemerintahan melalui Penguatan Birokrasi dan Peningkatan Akses serta Kualitas Pelayanan Publik	-		17.000.000,00	DINAS KOMUNIKASI DAN INFORMATIKA
	2.16.01.2.02.0003	Pelaksanaan Penatausahaan dan Pengujian/Verifikasi Keuangan SKPD														
			Jumlah Dokumen Penatausahaan dan Pengujian/Verifikasi Keuangan SKPD				12 Dokumen	117.540.000,00	Kab. Pati, Semua Kecamatan, Semua Kel/Desa	PAJAK DAERAH	-	Penguatan Landasan Tata Kelola Pemerintahan Berintegritas Dan Dinamistif Peningkatan tata kelola pemerintahan melalui Penguatan Birokrasi dan Peningkatan Akses serta Kualitas Pelayanan Publik	-		64.280.000,00	DINAS KOMUNIKASI DAN INFORMATIKA
	2.16.01.2.02.0005	Koordinasi dan Penyusunan Laporan Keuangan Akhir Tahun SKPD														

NO	KODE	URUSAN / BIDANG URUSAN / PROGRAM / OUTCOME / KEGIATAN / SUB KEGIATAN	INDIKATOR PROGRAM / KEGIATAN / SUB KEGIATAN	TARGET AKHIR PERIODE RENSTRA OPD	REALISASI CAPAIAN RENJA OPD TAHUN 2024	PRAKIRAAN CAPAIAN TARGET RENJA OPD TAHUN 2025	CAPAIAN KINERJA DAN KERANGKA PENDANAAN						KELOMPOK SASARAN	PRAKIRAAN MAJU RENCANA TAHUN 2027		PERANGKAT DAERAH PENANGGUNG JAWAB
							TARGET 2026	PAGU INDIKATIF (Rp)	LOKASI	SUMBER DANA	PRIORITAS			TARGET	PAGU INDIKATIF (Rp)	
											NASIONAL	DAERAH				
1	2	3	4	5	6	7	8	9	10	11	12	13	14	15	16	17
			Jumlah Laporan Keuangan Akhir Tahun SKPD dan Laporan Hasil Koordinasi Penyusunan Laporan Keuangan Akhir Tahun SKPD				5 Laporan	1.800.000,00	Kab. Pati, Semua Kecamatan, Semua Kel/Desa	PAJAK DAERAH	-	Penguatan Landasan Tata Kelola Pemerintahan Berintegritas Dan Dinamistif Peningkatan tata kelola pemerintahan melalui Penguatan Birokrasi dan Peningkatan Akses serta Kualitas Pelayanan Publik	-		3.300.000,00	DINAS KOMUNIKASI DAN INFORMATIKA
	2.16.01.2.02.0007	Koordinasi dan Penyusunan Laporan Keuangan Bulanan/ Triwulanan/ Semesteran SKPD														
			Jumlah Laporan Keuangan Bulanan/ Triwulanan/ Semesteran SKPD dan Laporan Koordinasi Penyusunan Laporan Keuangan Bulanan/Triwulanan/Semesteran SKPD				14 Laporan	2.500.000,00	Kab. Pati, Pati, Semua Kel/Desa	PAJAK DAERAH	-	Penguatan Landasan Tata Kelola Pemerintahan Berintegritas Dan Dinamistif Peningkatan tata kelola pemerintahan melalui Penguatan Birokrasi dan Peningkatan Akses serta Kualitas Pelayanan Publik	-		7.700.000,00	DINAS KOMUNIKASI DAN INFORMATIKA
	2.16.01.2.03	Administrasi Barang Milik Daerah pada Perangkat Daerah	-	-			-	15.160.000,00			-	Penguatan Landasan Tata Kelola Pemerintahan Berintegritas Dan Dinamistif Peningkatan tata kelola pemerintahan melalui Penguatan Birokrasi dan Peningkatan Akses serta Kualitas Pelayanan Publik	-	-	30.000.000,00	DINAS KOMUNIKASI DAN INFORMATIKA
	2.16.01.2.03.0006	Penatausahaan Barang Milik Daerah pada SKPD														

NO	KODE	URUSAN / BIDANG URUSAN / PROGRAM / OUTCOME / KEGIATAN / SUB KEGIATAN	INDIKATOR PROGRAM / KEGIATAN / SUB KEGIATAN	TARGET AKHIR PERIODE RENSTRA OPD	REALISASI CAPAIAN RENJA OPD TAHUN 2024	PRAKIRAAN CAPAIAN TARGET RENJA OPD TAHUN 2025	CAPAIAN KINERJA DAN KERANGKA PENDANAAN						KELOMPOK SASARAN	PRAKIRAAN MAJU RENCANA TAHUN 2027		PERANGKAT DAERAH PENANGGUNG JAWAB
							TARGET 2026	PAGU INDIKATIF (Rp)	LOKASI	SUMBER DANA	PRIORITAS			TARGET	PAGU INDIKATIF (Rp)	
											NASIONAL	DAERAH				
1	2	3	4	5	6	7	8	9	10	11	12	13	14	15	16	17
			Jumlah Laporan Penatausahaan Barang Milik Daerah pada SKPD				1 Laporan	15.160.000,00	Kab. Pati, Pati, Semua Kel/Desa	PAJAK DAERAH	-	Penguatan Landasan Tata Kelola Pemerintahan Berintegritas Dan Dinamistif Peningkatan tata kelola pemerintahan melalui Penguatan Birokrasi dan Peningkatan Akses serta Kualitas Pelayanan Publik	-		30.000.000,00	DINAS KOMUNIKASI DAN INFORMATIKA
	2.16.01.2.05	Administrasi Kepegawaian Perangkat Daerah	-	-			-	78.000.000,00			-	Penguatan Landasan Tata Kelola Pemerintahan Berintegritas Dan Dinamistif Peningkatan tata kelola pemerintahan melalui Penguatan Birokrasi dan Peningkatan Akses serta Kualitas Pelayanan Publik	-	-	114.700.000,00	DINAS KOMUNIKASI DAN INFORMATIKA
	2.16.01.2.05.0002	Pengadaan Pakaian Dinas beserta Atribut Kelengkapannya														
			Jumlah Paket Pakaian Dinas beserta Atribut Kelengkapan				50 Paket	28.000.000,00	Kab. Pati, Semua Kecamatan, Semua Kel/Desa	PAJAK DAERAH	-	Penguatan Landasan Tata Kelola Pemerintahan Berintegritas Dan Dinamistif Peningkatan tata kelola pemerintahan melalui Penguatan Birokrasi dan Peningkatan Akses serta Kualitas Pelayanan Publik	-		29.700.000,00	DINAS KOMUNIKASI DAN INFORMATIKA
	2.16.01.2.05.0009	Pendidikan dan Pelatihan Pegawai Berdasarkan Tugas dan Fungsi														

NO	KODE	URUSAN / BIDANG URUSAN / PROGRAM / OUTCOME / KEGIATAN / SUB KEGIATAN	INDIKATOR PROGRAM / KEGIATAN / SUB KEGIATAN	TARGET AKHIR PERIODE RENSTRA OPD	REALISASI CAPAIAN RENJA OPD TAHUN 2024	PRAKIRAAN CAPAIAN TARGET RENJA OPD TAHUN 2025	CAPAIAN KINERJA DAN KERANGKA PENDANAAN						KELOMPOK SASARAN	PRAKIRAAN MAJU RENCANA TAHUN 2027		PERANGKAT DAERAH PENANGGUNG JAWAB
							TARGET 2026	PAGU INDIKATIF (Rp)	LOKASI	SUMBER DANA	PRIORITAS			TARGET	PAGU INDIKATIF (Rp)	
											NASIONAL	DAERAH				
1	2	3	4	5	6	7	8	9	10	11	12	13	14	15	16	17
			Jumlah Pegawai Berdasarkan Tugas dan Fungsi yang Mengikuti Pendidikan dan Pelatihan				50 Orang	50.000.000,00	Kab. Pati, Semua Kecamatan, Semua Kel/Desa	PAJAK DAERAH	-	Penguatan Landasan Tata Kelola Pemerintahan Berintegritas Dan Dinamistif Peningkatan tata kelola pemerintahan melalui Penguatan Birokrasi dan Peningkatan Akses serta Kualitas Pelayanan Publik	-		85.000.000,00	DINAS KOMUNIKASI DAN INFORMATIKA
	2.16.01.2.06	Administrasi Umum Perangkat Daerah	-	-			-	148.431.200,00			-	Penguatan Landasan Tata Kelola Pemerintahan Berintegritas Dan Dinamistif Peningkatan tata kelola pemerintahan melalui Penguatan Birokrasi dan Peningkatan Akses serta Kualitas Pelayanan Publik	-	-	308.300.000,00	DINAS KOMUNIKASI DAN INFORMATIKA
	2.16.01.2.06.0001	Penyediaan Komponen Instalasi Listrik/Penerangan Bangunan Kantor														
			Jumlah Paket Komponen Instalasi Listrik/Penerangan Bangunan Kantor yang Disediakan				1 Paket	568.500,00	Kab. Pati, Semua Kecamatan, Semua Kel/Desa	PAJAK DAERAH	-	Penguatan Landasan Tata Kelola Pemerintahan Berintegritas Dan Dinamistif Peningkatan tata kelola pemerintahan melalui Penguatan Birokrasi dan Peningkatan Akses serta Kualitas Pelayanan Publik	-		2.000.000,00	DINAS KOMUNIKASI DAN INFORMATIKA

NO	KODE	URUSAN / BIDANG URUSAN / PROGRAM / OUTCOME / KEGIATAN / SUB KEGIATAN	INDIKATOR PROGRAM / KEGIATAN / SUB KEGIATAN	TARGET AKHIR PERIODE RENSTRA OPD	REALISASI CAPAIAN RENJA OPD TAHUN 2024	PRAKIRAAN CAPAIAN TARGET RENJA OPD TAHUN 2025	CAPAIAN KINERJA DAN KERANGKA PENDANAAN						KELOMPOK SASARAN	PRAKIRAAN MAJU RENCANA TAHUN 2027		PERANGKAT DAERAH PENANGGUNG JAWAB
							TARGET 2026	PAGU INDIKATIF (Rp)	LOKASI	SUMBER DANA	PRIORITAS			TARGET	PAGU INDIKATIF (Rp)	
											NASIONAL	DAERAH				
1	2	3	4	5	6	7	8	9	10	11	12	13	14	15	16	17
	2.16.01.2.06.0002	Penyediaan Peralatan dan Perlengkapan Kantor														
			Jumlah Paket Peralatan dan Perlengkapan Kantor yang Disediakan				10 Paket	16.080.000,00	Kab. Pati, Semua Kecamatan, Semua Kel/Desa	PAJAK DAERAH	-	Penguatan Landasan Tata Kelola Pemerintahan Berintegritas Dan Dinamistif Peningkatan tata kelola pemerintahan melalui Penguatan Birokrasi dan Peningkatan Akses serta Kualitas Pelayanan Publik	-		55.000.000,00	DINAS KOMUNIKASI DAN INFORMATIKA
	2.16.01.2.06.0004	Penyediaan Bahan Logistik Kantor														
			Jumlah Paket Bahan Logistik Kantor yang Disediakan				4 Paket	109.807.750,00	Kab. Pati, Semua Kecamatan, Semua Kel/Desa	PAJAK DAERAH	-	Penguatan Landasan Tata Kelola Pemerintahan Berintegritas Dan Dinamistif Peningkatan tata kelola pemerintahan melalui Penguatan Birokrasi dan Peningkatan Akses serta Kualitas Pelayanan Publik	-		180.000.000,00	DINAS KOMUNIKASI DAN INFORMATIKA
	2.16.01.2.06.0005	Penyediaan Barang Cetakan dan Penggandaan														

NO	KODE	URUSAN / BIDANG URUSAN / PROGRAM / OUTCOME / KEGIATAN / SUB KEGIATAN	INDIKATOR PROGRAM / KEGIATAN / SUB KEGIATAN	TARGET AKHIR PERIODE RENSTRA OPD	REALISASI CAPAIAN RENJA OPD TAHUN 2024	PRAKIRAAN CAPAIAN TARGET RENJA OPD TAHUN 2025	CAPAIAN KINERJA DAN KERANGKA PENDANAAN						KELOMPOK SASARAN	PRAKIRAAN MAJU RENCANA TAHUN 2027		PERANGKAT DAERAH PENANGGUNG JAWAB
							TARGET 2026	PAGU INDIKATIF (Rp)	LOKASI	SUMBER DANA	PRIORITAS			TARGET	PAGU INDIKATIF (Rp)	
											NASIONAL	DAERAH				
1	2	3	4	5	6	7	8	9	10	11	12	13	14	15	16	17
			Jumlah Paket Barang Cetakan dan Penggandaan yang Disediakan				3 Paket	3.640.150,00	Kab. Pati, Semua Kecamatan, Semua Kel/Desa	PAJAK DAERAH	-	Penguatan Landasan Tata Kelola Pemerintahan Berintegritas Dan Dinamistif Peningkatan tata kelola pemerintahan melalui Penguatan Birokrasi dan Peningkatan Akses serta Kualitas Pelayanan Publik	-		8.500.000,00	DINAS KOMUNIKASI DAN INFORMATIKA
	2.16.01.2.06.0006	Penyediaan Bahan Bacaan dan Peraturan Perundang-undangan														
			Jumlah Dokumen Bahan Bacaan dan Peraturan Perundang-Undangan yang Disediakan				5 Dokumen	1.560.000,00	Kab. Pati, Semua Kecamatan, Semua Kel/Desa	PAJAK DAERAH	-	Penguatan Landasan Tata Kelola Pemerintahan Berintegritas Dan Dinamistif Peningkatan tata kelola pemerintahan melalui Penguatan Birokrasi dan Peningkatan Akses serta Kualitas Pelayanan Publik	-		4.500.000,00	DINAS KOMUNIKASI DAN INFORMATIKA
	2.16.01.2.06.0008	Fasilitasi Kunjungan Tamu														
			Jumlah Laporan Fasilitasi Kunjungan Tamu				45 Laporan	1.075.000,00	Kab. Pati, Semua Kecamatan, Semua Kel/Desa	PAJAK DAERAH	-	Penguatan Landasan Tata Kelola Pemerintahan Berintegritas Dan Dinamistif Peningkatan tata kelola pemerintahan melalui Penguatan Birokrasi dan Peningkatan Akses serta Kualitas Pelayanan Publik	-		2.200.000,00	DINAS KOMUNIKASI DAN INFORMATIKA

NO	KODE	URUSAN / BIDANG URUSAN / PROGRAM / OUTCOME / KEGIATAN / SUB KEGIATAN	INDIKATOR PROGRAM / KEGIATAN / SUB KEGIATAN	TARGET AKHIR PERIODE RENSTRA OPD	REALISASI CAPAIAN RENJA OPD TAHUN 2024	PRAKIRAAN CAPAIAN TARGET RENJA OPD TAHUN 2025	CAPAIAN KINERJA DAN KERANGKA PENDANAAN						KELOMPOK SASARAN	PRAKIRAAN MAJU RENCANA TAHUN 2027		PERANGKAT DAERAH PENANGGUNG JAWAB
							TARGET 2026	PAGU INDIKATIF (Rp)	LOKASI	SUMBER DANA	PRIORITAS			TARGET	PAGU INDIKATIF (Rp)	
											NASIONAL	DAERAH				
1	2	3	4	5	6	7	8	9	10	11	12	13	14	15	16	17
	2.16.01.2.06.0009	Penyelenggaraan Rapat Koordinasi dan Konsultasi SKPD														
			Jumlah Laporan Penyelenggaraan Rapat Koordinasi dan Konsultasi SKPD				156 Laporan	15.190.000,00	Kab. Pati, Semua Kecamatan, Semua Kel/Desa	PAJAK DAERAH	-	Penguatan Landasan Tata Kelola Pemerintahan Berintegritas Dan Dinamistif Peningkatan tata kelola pemerintahan melalui Penguatan Birokrasi dan Peningkatan Akses serta Kualitas Pelayanan Publik	-		55.000.000,00	DINAS KOMUNIKASI DAN INFORMATIKA
	2.16.01.2.06.0010	Penatausahaan Arsip Dinamis pada SKPD														
			Jumlah Dokumen Penatausahaan Arsip Dinamis pada SKPD				48 Dokumen	509.800,00	Kab. Pati, Semua Kecamatan, Semua Kel/Desa	PAJAK DAERAH	-	Penguatan Landasan Tata Kelola Pemerintahan Berintegritas Dan Dinamistif Peningkatan tata kelola pemerintahan melalui Penguatan Birokrasi dan Peningkatan Akses serta Kualitas Pelayanan Publik	-		1.100.000,00	DINAS KOMUNIKASI DAN INFORMATIKA
	2.16.01.2.08	Penyediaan Jasa Penunjang Urusan Pemerintahan Daerah	-	-			-	544.833.800,00			-	Penguatan Landasan Tata Kelola Pemerintahan Berintegritas Dan Dinamistif Peningkatan tata kelola pemerintahan melalui Penguatan Birokrasi dan Peningkatan Akses serta Kualitas Pelayanan Publik	-	-	761.100.000,00	DINAS KOMUNIKASI DAN INFORMATIKA

NO	KODE	URUSAN / BIDANG URUSAN / PROGRAM / OUTCOME / KEGIATAN / SUB KEGIATAN	INDIKATOR PROGRAM / KEGIATAN / SUB KEGIATAN	TARGET AKHIR PERIODE RENSTRA OPD	REALISASI CAPAIAN RENJA OPD TAHUN 2024	PRAKIRAAN CAPAIAN TARGET RENJA OPD TAHUN 2025	CAPAIAN KINERJA DAN KERANGKA PENDANAAN						KELOMPOK SASARAN	PRAKIRAAN MAJU RENCANA TAHUN 2027		PERANGKAT DAERAH PENANGGUNG JAWAB
							TARGET 2026	PAGU INDIKATIF (Rp)	LOKASI	SUMBER DANA	PRIORITAS			TARGET	PAGU INDIKATIF (Rp)	
											NASIONAL	DAERAH				
1	2	3	4	5	6	7	8	9	10	11	12	13	14	15	16	17
	2.16.01.2.08.0001	Penyediaan Jasa Surat Menyurat														
			Jumlah Laporan Penyediaan Jasa Surat Menyurat				100 Laporan	700.000,00	Kab. Pati, Semua Kecamatan, Semua Kel/Desa	PAJAK DAERAH	-	Penguatan Landasan Tata Kelola Pemerintahan Berintegritas Dan Dinamistif Peningkatan tata kelola pemerintahan melalui Penguatan Birokrasi dan Peningkatan Akses serta Kualitas Pelayanan Publik	-		1.100.000,00	DINAS KOMUNIKASI DAN INFORMATIKA
	2.16.01.2.08.0002	Penyediaan Jasa Komunikasi, Sumber Daya Air dan Listrik														
			Jumlah Laporan Penyediaan Jasa Komunikasi, Sumber Daya Air dan Listrik yang Disediakan				36 Laporan	192.000.000,00	Kab. Pati, Semua Kecamatan, Semua Kel/Desa	PAJAK DAERAH	-	Penguatan Landasan Tata Kelola Pemerintahan Berintegritas Dan Dinamistif Peningkatan tata kelola pemerintahan melalui Penguatan Birokrasi dan Peningkatan Akses serta Kualitas Pelayanan Publik	-		300.000.000,00	DINAS KOMUNIKASI DAN INFORMATIKA
	2.16.01.2.08.0004	Penyediaan Jasa Pelayanan Umum Kantor														

NO	KODE	URUSAN / BIDANG URUSAN / PROGRAM / OUTCOME / KEGIATAN / SUB KEGIATAN	INDIKATOR PROGRAM / KEGIATAN / SUB KEGIATAN	TARGET AKHIR PERIODE RENSTRA OPD	REALISASI CAPAIAN RENJA OPD TAHUN 2024	PRAKIRAAN CAPAIAN TARGET RENJA OPD TAHUN 2025	CAPAIAN KINERJA DAN KERANGKA PENDANAAN						KELOMPOK SASARAN	PRAKIRAAN MAJU RENCANA TAHUN 2027		PERANGKAT DAERAH PENANGGUNG JAWAB
							TARGET 2026	PAGU INDIKATIF (Rp)	LOKASI	SUMBER DANA	PRIORITAS			TARGET	PAGU INDIKATIF (Rp)	
											NASIONAL	DAERAH				
1	2	3	4	5	6	7	8	9	10	11	12	13	14	15	16	17
			Jumlah Laporan Penyediaan Jasa Pelayanan Umum Kantor yang Disediakan				200 Laporan	352.133.800,00	Kab. Pati, Semua Kecamatan, Semua Kel/Desa	PAJAK DAERAH	-	Penguatan Landasan Tata Kelola Pemerintahan Berintegritas Dan Dinamistif Peningkatan tata kelola pemerintahan melalui Penguatan Birokrasi dan Peningkatan Akses serta Kualitas Pelayanan Publik	-		460.000.000,00	DINAS KOMUNIKASI DAN INFORMATIKA
	2.16.01.2.09	Pemeliharaan Barang Milik Daerah Penunjang Urusan Pemerintahan Daerah	-	-			-	71.378.000,00			-	Penguatan Landasan Tata Kelola Pemerintahan Berintegritas Dan Dinamistif Peningkatan tata kelola pemerintahan melalui Penguatan Birokrasi dan Peningkatan Akses serta Kualitas Pelayanan Publik	-	-	238.000.000,00	DINAS KOMUNIKASI DAN INFORMATIKA
	2.16.01.2.09.0001	Penyediaan Jasa Pemeliharaan, Biaya Pemeliharaan, dan Pajak Kendaraan Perorangan Dinas atau Kendaraan Dinas Jabatan														
			Jumlah Kendaraan Perorangan Dinas atau Kendaraan Dinas Jabatan yang Dipelihara dan dibayarkan Pajaknya				20 Unit	40.478.000,00	Kab. Pati, Semua Kecamatan, Semua Kel/Desa	PAJAK DAERAH	-	Penguatan Landasan Tata Kelola Pemerintahan Berintegritas Dan Dinamistif Peningkatan tata kelola pemerintahan melalui Penguatan Birokrasi dan Peningkatan Akses serta Kualitas Pelayanan Publik	-		66.000.000,00	DINAS KOMUNIKASI DAN INFORMATIKA
	2.16.01.2.09.0006	Pemeliharaan Peralatan dan Mesin Lainnya														

NO	KODE	URUSAN / BIDANG URUSAN / PROGRAM / OUTCOME / KEGIATAN / SUB KEGIATAN	INDIKATOR PROGRAM / KEGIATAN / SUB KEGIATAN	TARGET AKHIR PERIODE RENSTRA OPD	REALISASI CAPAIAN RENJA OPD TAHUN 2024	PRAKIRAAN CAPAIAN TARGET RENJA OPD TAHUN 2025	CAPAIAN KINERJA DAN KERANGKA PENDANAAN						KELOMPOK SASARAN	PRAKIRAAN MAJU RENCANA TAHUN 2027		PERANGKAT DAERAH PENANGGUNG JAWAB
							TARGET 2026	PAGU INDIKATIF (Rp)	LOKASI	SUMBER DANA	PRIORITAS			TARGET	PAGU INDIKATIF (Rp)	
											NASIONAL	DAERAH				
1	2	3	4	5	6	7	8	9	10	11	12	13	14	15	16	17
			Jumlah Peralatan dan Mesin Lainnya yang Dipelihara				50 Unit	1.030.000,00	Kab. Pati, Semua Kecamatan, Semua Kel/Desa	PAJAK DAERAH	-	Penguatan Landasan Tata Kelola Pemerintahan Berintegritas Dan Dinamistif Peningkatan tata kelola pemerintahan melalui Penguatan Birokrasi dan Peningkatan Akses serta Kualitas Pelayanan Publik	-		7.000.000,00	DINAS KOMUNIKASI DAN INFORMATIKA
	2.16.01.2.09.0009	Pemeliharaan/Rehabilitasi Gedung Kantor dan Bangunan Lainnya														
			Jumlah Gedung Kantor dan Bangunan Lainnya yang Dipelihara/Direhabilitasi				1 Unit	29.870.000,00	Kab. Pati, Semua Kecamatan, Semua Kel/Desa	PAJAK DAERAH	-	Penguatan Landasan Tata Kelola Pemerintahan Berintegritas Dan Dinamistif Peningkatan tata kelola pemerintahan melalui Penguatan Birokrasi dan Peningkatan Akses serta Kualitas Pelayanan Publik	-		165.000.000,00	DINAS KOMUNIKASI DAN INFORMATIKA
2.	**2.16.02**	**PROGRAM PENGELOLAAN INFORMASI DAN KOMUNIKASI PUBLIK**					**-**	**233.000.000,00**							**601.145.000.000,00**	

NO	KODE	URUSAN / BIDANG URUSAN / PROGRAM / OUTCOME / KEGIATAN / SUB KEGIATAN	INDIKATOR PROGRAM / KEGIATAN / SUB KEGIATAN	TARGET AKHIR PERIODE RENSTRA OPD	REALISASI CAPAIAN RENJA OPD TAHUN 2024	PRAKIRAAN CAPAIAN TARGET RENJA OPD TAHUN 2025	CAPAIAN KINERJA DAN KERANGKA PENDANAAN						KELOMPOK SASARAN	PRAKIRAAN MAJU RENCANA TAHUN 2027		PERANGKAT DAERAH PENANGGUNG JAWAB
							TARGET 2026	PAGU INDIKATIF (Rp)	LOKASI	SUMBER DANA	PRIORITAS			TARGET	PAGU INDIKATIF (Rp)	
											NASIONAL	DAERAH				
1	2	3	4	5	6	7	8	9	10	11	12	13	14	15	16	17
	2.16.02.2.01	Pengelolaan Informasi dan Komunikasi Publik Pemerintah Daerah Kabupaten/Kota	-	-			-	233.000.000,00			-	Penguatan Landasan Tata Kelola Pemerintahan Berintegritas Dan Dinamistif Peningkatan tata kelola pemerintahan melalui Penguatan Birokrasi dan Peningkatan Akses serta Kualitas Pelayanan Publik	-	-	601.145.000.000,00	DINAS KOMUNIKASI DAN INFORMATIKA
	2.16.02.2.01.0014	Relasi Media														
			Jumlah aktivitas relasi media kepada media yang memenuhi kriteria sebagai berikut: 1. terverifikasi dewan pers, dan 2. terdaftar di Dinas Kominfo, dan 3. aktif dalam kegiatan relasi media				5 Laporan	30.000.000,00	Kab. Pati, Semua Kecamatan, Semua Kel/Desa	PAJAK DAERAH	-	Penguatan Landasan Tata Kelola Pemerintahan Berintegritas Dan Dinamistif Peningkatan tata kelola pemerintahan melalui Penguatan Birokrasi dan Peningkatan Akses serta Kualitas Pelayanan Publik	-		600.000.000.000,00	DINAS KOMUNIKASI DAN INFORMATIKA
	2.16.02.2.01.0017	Pelayanan Informasi Publik														
			Jumlah permohonan Informasi Publik yang diselesaikan sesuai peraturan perundangan				40 Permohonan	150.000.000,00	Kab. Pati, Semua Kecamatan, Semua Kel/Desa	PAJAK DAERAH	-	Penguatan Landasan Tata Kelola Pemerintahan Berintegritas Dan Dinamistif Peningkatan tata kelola pemerintahan melalui Penguatan Birokrasi dan Peningkatan Akses serta Kualitas Pelayanan Publik	-		200.000.000,00	DINAS KOMUNIKASI DAN INFORMATIKA

NO	KODE	URUSAN / BIDANG URUSAN / PROGRAM / OUTCOME / KEGIATAN / SUB KEGIATAN	INDIKATOR PROGRAM / KEGIATAN / SUB KEGIATAN	TARGET AKHIR PERIODE RENSTRA OPD	REALISASI CAPAIAN RENJA OPD TAHUN 2024	PRAKIRAAN CAPAIAN TARGET RENJA OPD TAHUN 2025	CAPAIAN KINERJA DAN KERANGKA PENDANAAN						KELOMPOK SASARAN	PRAKIRAAN MAJU RENCANA TAHUN 2027		PERANGKAT DAERAH PENANGGUNG JAWAB
							TARGET 2026	PAGU INDIKATIF (Rp)	LOKASI	SUMBER DANA	PRIORITAS			TARGET	PAGU INDIKATIF (Rp)	
											NASIONAL	DAERAH				
1	2	3	4	5	6	7	8	9	10	11	12	13	14	15	16	17
	2.16.02.2.01.0018	Sosialisasi Peraturan Bidang Informasi dan Komunikasi Publik														
			Persentase khalayak sasaran yang terpapar informasi terkait peraturan bidang informasi dan komunikasi publik				100 Persentase	5.000.000,00	Kab. Pati, Semua Kecamatan, Semua Kel/Desa	PAJAK DAERAH	-	Penguatan Landasan Tata Kelola Pemerintahan Berintegritas Dan Dinamistif Peningkatan tata kelola pemerintahan melalui Penguatan Birokrasi dan Peningkatan Akses serta Kualitas Pelayanan Publik	-		500.000.000,00	DINAS KOMUNIKASI DAN INFORMATIKA
	2.16.02.2.01.0023	Penyusunan Konten														
			Jumlah Konten Informasi Publik				10 Konten	48.000.000,00	Kab. Pati, Semua Kecamatan, Semua Kel/Desa	PAJAK DAERAH	-	Penguatan Landasan Tata Kelola Pemerintahan Berintegritas Dan Dinamistif Peningkatan tata kelola pemerintahan melalui Penguatan Birokrasi dan Peningkatan Akses serta Kualitas Pelayanan Publik	-		445.000.000,00	DINAS KOMUNIKASI DAN INFORMATIKA
3.	**2.16.03**	**PROGRAM PENGELOLAAN APLIKASI INFORMATIKA**					**-**	**874.000.000,00**							**2.721.000.000,00**	

NO	KODE	URUSAN / BIDANG URUSAN / PROGRAM / OUTCOME / KEGIATAN / SUB KEGIATAN	INDIKATOR PROGRAM / KEGIATAN / SUB KEGIATAN	TARGET AKHIR PERIODE RENSTRA OPD	REALISASI CAPAIAN RENJA OPD TAHUN 2024	PRAKIRAAN CAPAIAN TARGET RENJA OPD TAHUN 2025	CAPAIAN KINERJA DAN KERANGKA PENDANAAN						KELOMPOK SASARAN	PRAKIRAAN MAJU RENCANA TAHUN 2027		PERANGKAT DAERAH PENANGGUNG JAWAB
							TARGET 2026	PAGU INDIKATIF (Rp)	LOKASI	SUMBER DANA	PRIORITAS			TARGET	PAGU INDIKATIF (Rp)	
											NASIONAL	DAERAH				
1	2	3	4	5	6	7	8	9	10	11	12	13	14	15	16	17
	2.16.03.2.02	Pengelolaan E-government di Lingkup Pemerintah Daerah Kabupaten/Kota	-	-			-	874.000.000,00			-	Penguatan Landasan Tata Kelola Pemerintahan Berintegritas Dan Dinamistif Peningkatan tata kelola pemerintahan melalui Penguatan Birokrasi dan Peningkatan Akses serta Kualitas Pelayanan Publik	-	-	2.721.000.000,00	DINAS KOMUNIKASI DAN INFORMATIKA
	2.16.03.2.02.0024	Penyelenggaraan Jaringan Intra Pemerintah Daerah Kab/Kota														
			Jumlah perangkat daerah di pemerintah Kab/Kota yang terhubung dengan Jaringan Intra Pemerintah Daerah Kab/Kota				49 Perangkat Daerah	15.000.000,00	Kab. Pati, Semua Kecamatan, Semua Kel/Desa	PAJAK DAERAH	-	Penguatan Landasan Tata Kelola Pemerintahan Berintegritas Dan Dinamistif Peningkatan tata kelola pemerintahan melalui Penguatan Birokrasi dan Peningkatan Akses serta Kualitas Pelayanan Publik	-		60.000.000,00	DINAS KOMUNIKASI DAN INFORMATIKA
	2.16.03.2.02.0032	Koordinasi pembangunan dan/atau pengembangan Aplikasi Khusus yang sesuai dengan arsitektur dan peta rencana SPBE pemerintah daerah, serta pemanfaatan Aplikasi Umum SPBE														
			Jumlah aplikasi khusus yang dibangun dan/atau dikembangkan sesuai dengan ketentuan atau regulasi tentang standar teknis dan prosedur pembangunan dan pengembangan aplikasi SPBE				4 Aplikasi	240.000.000,00	Kab. Pati, Semua Kecamatan, Semua Kel/Desa	PAJAK DAERAH	-	Penguatan Landasan Tata Kelola Pemerintahan Berintegritas Dan Dinamistif Peningkatan tata kelola pemerintahan melalui Penguatan Birokrasi dan Peningkatan Akses serta Kualitas Pelayanan Publik	-		936.000.000,00	DINAS KOMUNIKASI DAN INFORMATIKA

NO	KODE	URUSAN / BIDANG URUSAN / PROGRAM / OUTCOME / KEGIATAN / SUB KEGIATAN	INDIKATOR PROGRAM / KEGIATAN / SUB KEGIATAN	TARGET AKHIR PERIODE RENSTRA OPD	REALISASI CAPAIAN RENJA OPD TAHUN 2024	PRAKIRAAN CAPAIAN TARGET RENJA OPD TAHUN 2025	CAPAIAN KINERJA DAN KERANGKA PENDANAAN						KELOMPOK SASARAN	PRAKIRAAN MAJU RENCANA TAHUN 2027		PERANGKAT DAERAH PENANGGUNG JAWAB
							TARGET 2026	PAGU INDIKATIF (Rp)	LOKASI	SUMBER DANA	PRIORITAS			TARGET	PAGU INDIKATIF (Rp)	
											NASIONAL	DAERAH				
1	2	3	4	5	6	7	8	9	10	11	12	13	14	15	16	17
	2.16.03.2.02.0035	Koordinasi dan Fasilitasi Promosi Literasi SPBE dan/atau kolaborasi penyelenggaraan SPBE														
			Jumlah laporan Pelaksanaan Kegiatan Fasilitasi Promosi Literasi SPBE dan/atau kolaborasi penyelenggaraan SPBE				3 Laporan	20.000.000,00	Kab. Pati, Semua Kecamatan, Semua Kel/Desa	PAJAK DAERAH	-	Penguatan Landasan Tata Kelola Pemerintahan Berintegritas Dan Dinamistif Peningkatan tata kelola pemerintahan melalui Penguatan Birokrasi dan Peningkatan Akses serta Kualitas Pelayanan Publik	-		340.000.000,00	DINAS KOMUNIKASI DAN INFORMATIKA
	2.16.03.2.02.0036	Penyediaan Akses Internet														
			Jumlah Perangkat Daerah dan UPTD yang memanfaatkan akses internet yang disediakan oleh Dinas				49 Perangkat Daerah	594.000.000,00	Kab. Pati, Semua Kecamatan, Semua Kel/Desa	PAJAK DAERAH	-	Penguatan Landasan Tata Kelola Pemerintahan Berintegritas Dan Dinamistif Peningkatan tata kelola pemerintahan melalui Penguatan Birokrasi dan Peningkatan Akses serta Kualitas Pelayanan Publik	-		1.330.000.000,00	DINAS KOMUNIKASI DAN INFORMATIKA
	2.16.03.2.02.0038	Koordinasi dan Fasilitasi Penyelenggaraan Kabupaten atau Kota Cerdas														

NO	KODE	URUSAN / BIDANG URUSAN / PROGRAM / OUTCOME / KEGIATAN / SUB KEGIATAN	INDIKATOR PROGRAM / KEGIATAN / SUB KEGIATAN	TARGET AKHIR PERIODE RENSTRA OPD	REALISASI CAPAIAN RENJA OPD TAHUN 2024	PRAKIRAAN CAPAIAN TARGET RENJA OPD TAHUN 2025	CAPAIAN KINERJA DAN KERANGKA PENDANAAN						KELOMPOK SASARAN	PRAKIRAAN MAJU RENCANA TAHUN 2027		PERANGKAT DAERAH PENANGGUNG JAWAB
							TARGET 2026	PAGU INDIKATIF (Rp)	LOKASI	SUMBER DANA	PRIORITAS			TARGET	PAGU INDIKATIF (Rp)	
											NASIONAL	DAERAH				
1	2	3	4	5	6	7	8	9	10	11	12	13	14	15	16	17
			Jumlah laporan pelaksanaan koordinasi dan fasilitasi penyelenggaraan Kabupaten/Kota Cerdas				2 Dokumen	5.000.000,00	Kab. Pati, Semua Kecamatan, Semua Kel/Desa	PAJAK DAERAH	-	Penguatan Landasan Tata Kelola Pemerintahan Berintegritas Dan Dinamistif Peningkatan tata kelola pemerintahan melalui Penguatan Birokrasi dan Peningkatan Akses serta Kualitas Pelayanan Publik	-		55.000.000,00	DINAS KOMUNIKASI DAN INFORMATIKA
	2.20	**URUSAN PEMERINTAHAN BIDANG STATISTIK**						**15.500.000,00**							**100.100.000,00**	
1.	**2.20.02**	**PROGRAM PENYELENGGARAAN STATISTIK SEKTORAL**					**-**	**15.500.000,00**							**100.100.000,00**	
	2.20.02.2.01	Penyelenggaraan Statistik Sektoral di Lingkup Daerah Kabupaten/Kota	-	-			-	15.500.000,00			-	Penguatan Landasan Tata Kelola Pemerintahan Berintegritas Dan Dinamistif Peningkatan tata kelola pemerintahan melalui Penguatan Birokrasi dan Peningkatan Akses serta Kualitas Pelayanan Publik	-	-	100.100.000,00	DINAS KOMUNIKASI DAN INFORMATIKA
	2.20.02.2.01.0017	Pengelolaan Kegiatan Statistik Sektoral Dalam Sistem Statistik Nasional														

NO	KODE	URUSAN / BIDANG URUSAN / PROGRAM / OUTCOME / KEGIATAN / SUB KEGIATAN	INDIKATOR PROGRAM / KEGIATAN / SUB KEGIATAN	TARGET AKHIR PERIODE RENSTRA OPD	REALISASI CAPAIAN RENJA OPD TAHUN 2024	PRAKIRAAN CAPAIAN TARGET RENJA OPD TAHUN 2025	CAPAIAN KINERJA DAN KERANGKA PENDANAAN						KELOMPOK SASARAN	PRAKIRAAN MAJU RENCANA TAHUN 2027		PERANGKAT DAERAH PENANGGUNG JAWAB
							TARGET 2026	PAGU INDIKATIF (Rp)	LOKASI	SUMBER DANA	PRIORITAS			TARGET	PAGU INDIKATIF (Rp)	
											NASIONAL	DAERAH				
1	2	3	4	5	6	7	8	9	10	11	12	13	14	15	16	17
			Persentase kegiatan statistik sektoral yang sudah mendapatkan rekomendasi dari pembina data statistik				100 %	1.500.000,00	Kab. Pati, Semua Kecamatan, Semua Kel/Desa	PAJAK DAERAH	-	Penguatan Landasan Tata Kelola Pemerintahan Berintegritas Dan Dinamistif Peningkatan tata kelola pemerintahan melalui Penguatan Birokrasi dan Peningkatan Akses serta Kualitas Pelayanan Publik	-		0,00	DINAS KOMUNIKASI DAN INFORMATIKA
	2.20.02.2.01.0019	Peningkatan Kualitas Statistik Sektoral														
			Persentase kegiatan statistik sektoral yang hasilnya dapat diakses oleh pengguna data.				100 %	12.000.000,00	Kab. Pati, Semua Kecamatan, Semua Kel/Desa	PAJAK DAERAH	-	Penguatan Landasan Tata Kelola Pemerintahan Berintegritas Dan Dinamistif Peningkatan tata kelola pemerintahan melalui Penguatan Birokrasi dan Peningkatan Akses serta Kualitas Pelayanan Publik	-		88.000.000,00	DINAS KOMUNIKASI DAN INFORMATIKA
	2.20.02.2.01.0020	Pengingkatan Kapasitas Kelembagaan Statistik Sektoral														
			Jumlah pegawai yang mendapatkan pelatihan di bidang statistik				58 Orang	1.000.000,00	Kab. Pati, Semua Kecamatan, Semua Kel/Desa	PAJAK DAERAH	-	Penguatan Landasan Tata Kelola Pemerintahan Berintegritas Dan Dinamistif Peningkatan tata kelola pemerintahan melalui Penguatan Birokrasi dan Peningkatan Akses serta Kualitas Pelayanan Publik	-		8.800.000,00	DINAS KOMUNIKASI DAN INFORMATIKA

NO	KODE	URUSAN / BIDANG URUSAN / PROGRAM / OUTCOME / KEGIATAN / SUB KEGIATAN	INDIKATOR PROGRAM / KEGIATAN / SUB KEGIATAN	TARGET AKHIR PERIODE RENSTRA OPD	REALISASI CAPAIAN RENJA OPD TAHUN 2024	PRAKIRAAN CAPAIAN TARGET RENJA OPD TAHUN 2025	CAPAIAN KINERJA DAN KERANGKA PENDANAAN						KELOMPOK SASARAN	PRAKIRAAN MAJU RENCANA TAHUN 2027		PERANGKAT DAERAH PENANGGUNG JAWAB
							TARGET 2026	PAGU INDIKATIF (Rp)	LOKASI	SUMBER DANA	PRIORITAS			TARGET	PAGU INDIKATIF (Rp)	
											NASIONAL	DAERAH				
1	2	3	4	5	6	7	8	9	10	11	12	13	14	15	16	17
	2.20.02.2.01.0021	Pelaksanaan Proses Bisnis Statistik Sektoral Sesuai Standar														
			Persentase kegiatan statistik yang dilengkapi dokumen perencanaan kegiatan statistik sektoral				100 %	1.000.000,00	Kab. Pati, Semua Kecamatan, Semua Kel/Desa	PAJAK DAERAH	-	Penguatan Landasan Tata Kelola Pemerintahan Berintegritas Dan Dinamistif Peningkatan tata kelola pemerintahan melalui Penguatan Birokrasi dan Peningkatan Akses serta Kualitas Pelayanan Publik	-		3.300.000,00	DINAS KOMUNIKASI DAN INFORMATIKA
	2.21	**URUSAN PEMERINTAHAN BIDANG PERSANDIAN**						**98.500.000,00**							**618.800.000,00**	
1.	**2.21.02**	**PROGRAM PENYELENGGARAAN PERSANDIAN UNTUK PENGAMANAN INFORMASI**					**-**	**98.500.000,00**							**618.800.000,00**	
	2.21.02.2.01	Penyelenggaraan Persandian untuk Pengamanan Informasi Pemerintah Daerah Kabupaten/Kota	-	-			-	98.150.000,00			-	Penguatan Landasan Tata Kelola Pemerintahan Berintegritas Dan Dinamistif Peningkatan tata kelola pemerintahan melalui Penguatan Birokrasi dan Peningkatan Akses serta Kualitas Pelayanan Publik	-	-	613.300.000,00	DINAS KOMUNIKASI DAN INFORMATIKA
	2.21.02.2.01.0005	Pelaksanaan Keamanan Informasi Pemerintahan Daerah Berbasis Elektronik dan Non Elektronik														

NO	KODE	URUSAN / BIDANG URUSAN / PROGRAM / OUTCOME / KEGIATAN / SUB KEGIATAN	INDIKATOR PROGRAM / KEGIATAN / SUB KEGIATAN	TARGET AKHIR PERIODE RENSTRA OPD	REALISASI CAPAIAN RENJA OPD TAHUN 2024	PRAKIRAAN CAPAIAN TARGET RENJA OPD TAHUN 2025	CAPAIAN KINERJA DAN KERANGKA PENDANAAN						KELOMPOK SASARAN	PRAKIRAAN MAJU RENCANA TAHUN 2027		PERANGKAT DAERAH PENANGGUNG JAWAB
							TARGET 2026	PAGU INDIKATIF (Rp)	LOKASI	SUMBER DANA	PRIORITAS			TARGET	PAGU INDIKATIF (Rp)	
											NASIONAL	DAERAH				
1	2	3	4	5	6	7	8	9	10	11	12	13	14	15	16	17
			Jumlah Laporan Pelaksanaan Keamanan Informasi Pemerintahan Daerah Provinsi Berbasis Elektronik dan Non Elektronik				12 Laporan	9.400.000,00	Kab. Pati, Semua Kecamatan, Semua Kel/Desa	PENDAPATAN ASLI DAERAH (PAD)	-	Penguatan Landasan Tata Kelola Pemerintahan Berintegritas Dan Dinamistif Peningkatan tata kelola pemerintahan melalui Penguatan Birokrasi dan Peningkatan Akses serta Kualitas Pelayanan Publik	-		260.000.000,00	DINAS KOMUNIKASI DAN INFORMATIKA
	2.21.02.2.01.0006	Pengelolaan Sumber Daya Keamanan Informasi dan Persandian Pemerintah Daerah berdasarkan Analisis Kebutuhan														
			Jumlah Laporan Pengelolaan Sumber Daya Keamanan Informasi dan Persandian Pemerintah Daerah berdasarkan Analisis Kebutuhan				1 Laporan	8.925.000,00	Kab. Pati, Semua Kecamatan, Semua Kel/Desa	PAJAK DAERAH	-	Penguatan Landasan Tata Kelola Pemerintahan Berintegritas Dan Dinamistif Peningkatan tata kelola pemerintahan melalui Penguatan Birokrasi dan Peningkatan Akses serta Kualitas Pelayanan Publik	-		200.000.000,00	DINAS KOMUNIKASI DAN INFORMATIKA
	2.21.02.2.01.0007	Penyediaan Layanan Keamanan Informasi dan Persandian Pemerintah Daerah														
			Jumlah Perangkat Daerah yang Telah Menggunakan Layanan Keamanan Informasi dan Persandian				49 Perangkat Daerah	78.750.000,00	Kab. Pati, Semua Kecamatan, Semua Kel/Desa	PAJAK DAERAH	-	Penguatan Landasan Tata Kelola Pemerintahan Berintegritas Dan Dinamistif Peningkatan tata kelola pemerintahan melalui Penguatan Birokrasi dan Peningkatan Akses serta Kualitas Pelayanan Publik	-		150.000.000,00	DINAS KOMUNIKASI DAN INFORMATIKA

NO	KODE	URUSAN / BIDANG URUSAN / PROGRAM / OUTCOME / KEGIATAN / SUB KEGIATAN	INDIKATOR PROGRAM / KEGIATAN / SUB KEGIATAN	TARGET AKHIR PERIODE RENSTRA OPD	REALISASI CAPAIAN RENJA OPD TAHUN 2024	PRAKIRAAN CAPAIAN TARGET RENJA OPD TAHUN 2025	CAPAIAN KINERJA DAN KERANGKA PENDANAAN						KELOMPOK SASARAN	PRAKIRAAN MAJU RENCANA TAHUN 2027		PERANGKAT DAERAH PENANGGUNG JAWAB
							TARGET 2026	PAGU INDIKATIF (Rp)	LOKASI	SUMBER DANA	PRIORITAS			TARGET	PAGU INDIKATIF (Rp)	
											NASIONAL	DAERAH				
1	2	3	4	5	6	7	8	9	10	11	12	13	14	15	16	17
	2.21.02.2.01.0008	Penetapan Kebijakan Tata Kelola Keamanan Informasi dan Persandian Pemerintah Daerah														
			Jumlah Kebijakan Tata Kelola Keamanan Informasi dan Persandian Pemerintah Daerah yang Ditetapkan baik berupa Peraturan Gubernur, Keputusan Gubernur maupun Norma, Standar, Prosedur dan Kriteria yang digunakan sebagai panduan dalam menjalankan penyelenggaraan persandian				1 Dokumen	1.075.000,00	Kab. Pati, Semua Kecamatan, Semua Kel/Desa	PAJAK DAERAH	-	Penguatan Landasan Tata Kelola Pemerintahan Berintegritas Dan Dinamistif Peningkatan tata kelola pemerintahan melalui Penguatan Birokrasi dan Peningkatan Akses serta Kualitas Pelayanan Publik	-		3.300.000,00	DINAS KOMUNIKASI DAN INFORMATIKA
	2.21.02.2.02	Penetapan Pola Hubungan Komunikasi Sandi Antar Perangkat Daerah Kabupaten/Kota	-	-			-	350.000,00			-	Penguatan Landasan Tata Kelola Pemerintahan Berintegritas Dan Dinamistif Peningkatan tata kelola pemerintahan melalui Penguatan Birokrasi dan Peningkatan Akses serta Kualitas Pelayanan Publik	-	-	5.500.000,00	DINAS KOMUNIKASI DAN INFORMATIKA
	2.21.02.2.02.0002	Operasionalisasi Layanan Keamanan Informasi dan Persandian Pemerintah Daerah														
			Jumlah Operasionalisasi Layanan Keamanan Informasi dan Persandian Pemerintah Daerah berdasarkan pemetaan pola hubungan komunikasi sandi pemerintah Daerah.				5 Kegiatan	350.000,00	Kab. Pati, Semua Kecamatan, Semua Kel/Desa	PAJAK DAERAH	-	Penguatan Landasan Tata Kelola Pemerintahan Berintegritas Dan Dinamistif Peningkatan tata kelola pemerintahan melalui Penguatan Birokrasi dan Peningkatan Akses serta Kualitas Pelayanan Publik	-		5.500.000,00	DINAS KOMUNIKASI DAN INFORMATIKA

NO	KODE	URUSAN / BIDANG URUSAN / PROGRAM / OUTCOME / KEGIATAN / SUB KEGIATAN	INDIKATOR PROGRAM / KEGIATAN / SUB KEGIATAN	TARGET AKHIR PERIODE RENSTRA OPD	REALISASI CAPAIAN RENJA OPD TAHUN 2024	PRAKIRAAN CAPAIAN TARGET RENJA OPD TAHUN 2025	CAPAIAN KINERJA DAN KERANGKA PENDANAAN						KELOMPOK SASARAN	PRAKIRAAN MAJU RENCANA TAHUN 2027		PERANGKAT DAERAH PENANGGUNG JAWAB
							TARGET 2026	PAGU INDIKATIF (Rp)	LOKASI	SUMBER DANA	PRIORITAS			TARGET	PAGU INDIKATIF (Rp)	
											NASIONAL	DAERAH				
1	2	3	4	5	6	7	8	9	10	11	12	13	14	15	16	17
		DINAS KOPERASI, USAHA MIKRO, KECIL DAN MENENGAH						**4.340.947.000,00**							**5.072.821.500,00**	
	2	**URUSAN PEMERINTAHAN WAJIB YANG TIDAK BERKAITAN DENGAN PELAYANAN DASAR**						**4.340.947.000,00**							**5.072.821.500,00**	
	2.17	**URUSAN PEMERINTAHAN BIDANG KOPERASI, USAHA KECIL, DAN MENENGAH**						**4.340.947.000,00**							**5.072.821.500,00**	
1.	**2.17.01**	**PROGRAM PENUNJANG URUSAN PEMERINTAHAN DAERAH KABUPATEN/KOTA**					**100 % 100 %**	**4.186.098.600,00**							**4.444.869.500,00**	
	2.17.01.2.01	Perencanaan, Penganggaran, dan Evaluasi Kinerja Perangkat Daerah	*Jumlah dokumen Perencanaan, Penganggaran, dan Evaluasi Kinerja Perangkat Daerah*	-			5 dokumen	14.521.700,00			-	Penguatan Landasan Tata Kelola Pemerintahan Berintegritas Dan Dinamis Penguatan ekonomi lokal dan infrastruktur dengan tetap mempertahankan kelestarian lingkungan	-	-	63.000.000,00	DINAS KOPERASI, USAHA MIKRO, KECIL DAN MENENGAH
	2.17.01.2.01.0001	Penyusunan Dokumen Perencanaan Perangkat Daerah														
			Jumlah Dokumen Perencanaan Perangkat Daerah				2 Dokumen	4.525.000,00	Kab. Pati, Pati, Ngarus	DANA ALOKASI UMUM (DAU)	-	Penguatan Landasan Tata Kelola Pemerintahan Berintegritas Dan Dinamis Penguatan ekonomi lokal dan infrastruktur dengan tetap mempertahankan kelestarian lingkungan	-		35.000.000,00	DINAS KOPERASI, USAHA MIKRO, KECIL DAN MENENGAH
	2.17.01.2.01.0002	Koordinasi dan Penyusunan Dokumen RKA-SKPD														

NO	KODE	URUSAN / BIDANG URUSAN / PROGRAM / OUTCOME / KEGIATAN / SUB KEGIATAN	INDIKATOR PROGRAM / KEGIATAN / SUB KEGIATAN	TARGET AKHIR PERIODE RENSTRA OPD	REALISASI CAPAIAN RENJA OPD TAHUN 2024	PRAKIRAAN CAPAIAN TARGET RENJA OPD TAHUN 2025	CAPAIAN KINERJA DAN KERANGKA PENDANAAN						KELOMPOK SASARAN	PRAKIRAAN MAJU RENCANA TAHUN 2027		PERANGKAT DAERAH PENANGGUNG JAWAB
							TARGET 2026	PAGU INDIKATIF (Rp)	LOKASI	SUMBER DANA	PRIORITAS			TARGET	PAGU INDIKATIF (Rp)	
											NASIONAL	DAERAH				
1	2	3	4	5	6	7	8	9	10	11	12	13	14	15	16	17
			Jumlah Dokumen RKA-SKPD dan Laporan Hasil Koordinasi Penyusunan Dokumen RKA-SKPD				1 Dokumen	2.059.000,00	Kab. Pati, Pati, Ngarus	PAJAK DAERAH	-	Penguatan Landasan Tata Kelola Pemerintahan Berintegritas Dan Dinamis Penguatan ekonomi lokal dan infrastruktur dengan tetap mempertahankan kelestarian lingkungan	-		6.600.000,00	DINAS KOPERASI, USAHA MIKRO, KECIL DAN MENENGAH
	2.17.01.2.01.0003	Koordinasi dan Penyusunan Dokumen Perubahan RKA-SKPD														
			Jumlah Dokumen Perubahan RKA-SKPD dan Laporan Hasil Koordinasi Penyusunan Dokumen Perubahan RKA-SKPD				1 Dokumen	3.032.900,00	Kab. Pati, Pati, Ngarus	PAJAK DAERAH	-	Penguatan Landasan Tata Kelola Pemerintahan Berintegritas Dan Dinamis Penguatan ekonomi lokal dan infrastruktur dengan tetap mempertahankan kelestarian lingkungan	-		6.000.000,00	DINAS KOPERASI, USAHA MIKRO, KECIL DAN MENENGAH
	2.17.01.2.01.0006	Koordinasi dan Penyusunan Laporan Capaian Kinerja dan Ikhtisar Realisasi Kinerja SKPD														
			Jumlah Laporan Capaian Kinerja dan Ikhtisar Realisasi Kinerja SKPD dan Laporan Hasil Koordinasi Penyusunan Laporan Capaian Kinerja dan Ikhtisar Realisasi Kinerja SKPD				1 Laporan	3.022.500,00	Kab. Pati, Pati, Ngarus	DANA ALOKASI UMUM (DAU)	-	Penguatan Landasan Tata Kelola Pemerintahan Berintegritas Dan Dinamis Penguatan ekonomi lokal dan infrastruktur dengan tetap mempertahankan kelestarian lingkungan	-		4.400.000,00	DINAS KOPERASI, USAHA MIKRO, KECIL DAN MENENGAH
	2.17.01.2.01.0009	Pelaksanaan Pengumpulan Data Statistik Sektoral Daerah														

NO	KODE	URUSAN / BIDANG URUSAN / PROGRAM / OUTCOME / KEGIATAN / SUB KEGIATAN	INDIKATOR PROGRAM / KEGIATAN / SUB KEGIATAN	TARGET AKHIR PERIODE RENSTRA OPD	REALISASI CAPAIAN RENJA OPD TAHUN 2024	PRAKIRAAN CAPAIAN TARGET RENJA OPD TAHUN 2025	CAPAIAN KINERJA DAN KERANGKA PENDANAAN						KELOMPOK SASARAN	PRAKIRAAN MAJU RENCANA TAHUN 2027		PERANGKAT DAERAH PENANGGUNG JAWAB
							TARGET 2026	PAGU INDIKATIF (Rp)	LOKASI	SUMBER DANA	PRIORITAS			TARGET	PAGU INDIKATIF (Rp)	
											NASIONAL	DAERAH				
1	2	3	4	5	6	7	8	9	10	11	12	13	14	15	16	17
			Jumlah Data Statistik Sektoral Daerah yang Telah Dikumpulkan dan Diperiksa Lingkup Perangkat Daerah				50 Data	1.882.300,00	Kab. Pati, Semua Kecamatan, Semua Kel/Desa	PAJAK DAERAH	-	Penguatan Landasan Tata Kelola Pemerintahan Berintegritas Dan Dinamis Penguatan ekonomi lokal dan infrastruktur dengan tetap mempertahankan kelestarian lingkungan	-		11.000.000,00	DINAS KOPERASI, USAHA MIKRO, KECIL DAN MENENGAH
	2.17.01.2.02	Administrasi Keuangan Perangkat Daerah	*Jumlah dokumen administrasi keuangan Jumlah dokumen administrasi keuangan*	-			89 dokumen 24 %	3.435.927.900,00			-	Penguatan Landasan Tata Kelola Pemerintahan Berintegritas Dan Dinamis Penguatan ekonomi lokal dan infrastruktur dengan tetap mempertahankan kelestarian lingkungan	-	-	3.589.034.000,00	DINAS KOPERASI, USAHA MIKRO, KECIL DAN MENENGAH
	2.17.01.2.02.0001	Penyediaan Gaji dan Tunjangan ASN														
			Jumlah Orang yang Menerima Gaji dan Tunjangan ASN				24 Orang/bulan	3.361.637.000,00	Kab. Pati, Pati, Ngarus	DANA ALOKASI UMUM (DAU)	-	Penguatan Landasan Tata Kelola Pemerintahan Berintegritas Dan Dinamis Penguatan ekonomi lokal dan infrastruktur dengan tetap mempertahankan kelestarian lingkungan	-		3.500.294.000,00	DINAS KOPERASI, USAHA MIKRO, KECIL DAN MENENGAH
	2.17.01.2.02.0002	Penyediaan Administrasi Pelaksanaan Tugas ASN														

NO	KODE	URUSAN / BIDANG URUSAN / PROGRAM / OUTCOME / KEGIATAN / SUB KEGIATAN	INDIKATOR PROGRAM / KEGIATAN / SUB KEGIATAN	TARGET AKHIR PERIODE RENSTRA OPD	REALISASI CAPAIAN RENJA OPD TAHUN 2024	PRAKIRAAN CAPAIAN TARGET RENJA OPD TAHUN 2025	CAPAIAN KINERJA DAN KERANGKA PENDANAAN						KELOMPOK SASARAN	PRAKIRAAN MAJU RENCANA TAHUN 2027		PERANGKAT DAERAH PENANGGUNG JAWAB
							TARGET 2026	PAGU INDIKATIF (Rp)	LOKASI	SUMBER DANA	PRIORITAS			TARGET	PAGU INDIKATIF (Rp)	
											NASIONAL	DAERAH				
1	2	3	4	5	6	7	8	9	10	11	12	13	14	15	16	17
			Jumlah Dokumen Hasil Penyediaan Administrasi Pelaksanaan Tugas ASN				15 Dokumen	20.200.000,00	Kab. Pati, Semua Kecamatan, Semua Kel/Desa	DANA ALOKASI UMUM (DAU)	-	Penguatan Landasan Tata Kelola Pemerintahan Berintegritas Dan Dinamis Penguatan ekonomi lokal dan infrastruktur dengan tetap mempertahankan kelestarian lingkungan	-		18.568.000,00	DINAS KOPERASI, USAHA MIKRO, KECIL DAN MENENGAH
	2.17.01.2.02.0003	Pelaksanaan Penatausahaan dan Pengujian/Verifikasi Keuangan SKPD														
			Jumlah Dokumen Penatausahaan dan Pengujian/Verifikasi Keuangan SKPD				36 Dokumen	43.440.000,00	Kab. Pati, Pati, Ngarus	PAJAK DAERAH	-	Penguatan Landasan Tata Kelola Pemerintahan Berintegritas Dan Dinamis Penguatan ekonomi lokal dan infrastruktur dengan tetap mempertahankan kelestarian lingkungan	-		54.900.000,00	DINAS KOPERASI, USAHA MIKRO, KECIL DAN MENENGAH
	2.17.01.2.02.0005	Koordinasi dan Penyusunan Laporan Keuangan Akhir Tahun SKPD														
			Jumlah Laporan Keuangan Akhir Tahun SKPD dan Laporan Hasil Koordinasi Penyusunan Laporan Keuangan Akhir Tahun SKPD				1 Laporan	2.000.000,00	Kab. Pati, Pati, Ngarus	PAJAK DAERAH	-	Penguatan Landasan Tata Kelola Pemerintahan Berintegritas Dan Dinamis Penguatan ekonomi lokal dan infrastruktur dengan tetap mempertahankan kelestarian lingkungan	-		5.272.000,00	DINAS KOPERASI, USAHA MIKRO, KECIL DAN MENENGAH
	2.17.01.2.02.0006	Pengelolaan dan Penyiapan Bahan Tanggapan Pemeriksaan														

NO	KODE	URUSAN / BIDANG URUSAN / PROGRAM / OUTCOME / KEGIATAN / SUB KEGIATAN	INDIKATOR PROGRAM / KEGIATAN / SUB KEGIATAN	TARGET AKHIR PERIODE RENSTRA OPD	REALISASI CAPAIAN RENJA OPD TAHUN 2024	PRAKIRAAN CAPAIAN TARGET RENJA OPD TAHUN 2025	CAPAIAN KINERJA DAN KERANGKA PENDANAAN						KELOMPOK SASARAN	PRAKIRAAN MAJU RENCANA TAHUN 2027		PERANGKAT DAERAH PENANGGUNG JAWAB
							TARGET 2026	PAGU INDIKATIF (Rp)	LOKASI	SUMBER DANA	PRIORITAS			TARGET	PAGU INDIKATIF (Rp)	
											NASIONAL	DAERAH				
1	2	3	4	5	6	7	8	9	10	11	12	13	14	15	16	17
			Jumlah Dokumen Bahan Tanggapan Pemeriksaan dan Tindak Lanjut Pemeriksaan				1 Dokumen	1.750.500,00	Kab. Pati, Pati, Ngarus	PAJAK DAERAH	-	Penguatan Landasan Tata Kelola Pemerintahan Berintegritas Dan Dinamis Penguatan ekonomi lokal dan infrastruktur dengan tetap mempertahankan kelestarian lingkungan	-		4.000.000,00	DINAS KOPERASI, USAHA MIKRO, KECIL DAN MENENGAH
	2.17.01.2.02.0007	Koordinasi dan Penyusunan Laporan Keuangan Bulanan/ Triwulanan/ Semesteran SKPD														
			Jumlah Laporan Keuangan Bulanan/ Triwulanan/ Semesteran SKPD dan Laporan Koordinasi Penyusunan Laporan Keuangan Bulanan/Triwulanan/Semesteran SKPD				12 Laporan	6.900.400,00	Kab. Pati, Pati, Ngarus	PAJAK DAERAH	-	Penguatan Landasan Tata Kelola Pemerintahan Berintegritas Dan Dinamis Penguatan ekonomi lokal dan infrastruktur dengan tetap mempertahankan kelestarian lingkungan	-		6.000.000,00	DINAS KOPERASI, USAHA MIKRO, KECIL DAN MENENGAH
	2.17.01.2.03	Administrasi Barang Milik Daerah pada Perangkat Daerah	*Jumlah dokumen Administrasi Barang Milik Daerah pada Perangkat Daerah* *Jumlah dokumen Administrasi Barang Milik Daerah pada Perangkat Daerah*	-			1 % 9 dokumen	13.800.000,00			-	Penguatan Landasan Tata Kelola Pemerintahan Berintegritas Dan Dinamis Penguatan ekonomi lokal dan infrastruktur dengan tetap mempertahankan kelestarian lingkungan	-	-	19.620.000,00	DINAS KOPERASI, USAHA MIKRO, KECIL DAN MENENGAH
	2.17.01.2.03.0006	Penatausahaan Barang Milik Daerah pada SKPD														

NO	KODE	URUSAN / BIDANG URUSAN / PROGRAM / OUTCOME / KEGIATAN / SUB KEGIATAN	INDIKATOR PROGRAM / KEGIATAN / SUB KEGIATAN	TARGET AKHIR PERIODE RENSTRA OPD	REALISASI CAPAIAN RENJA OPD TAHUN 2024	PRAKIRAAN CAPAIAN TARGET RENJA OPD TAHUN 2025	CAPAIAN KINERJA DAN KERANGKA PENDANAAN						KELOMPOK SASARAN	PRAKIRAAN MAJU RENCANA TAHUN 2027		PERANGKAT DAERAH PENANGGUNG JAWAB
							TARGET 2026	PAGU INDIKATIF (Rp)	LOKASI	SUMBER DANA	PRIORITAS			TARGET	PAGU INDIKATIF (Rp)	
											NASIONAL	DAERAH				
1	2	3	4	5	6	7	8	9	10	11	12	13	14	15	16	17
			Jumlah Laporan Penatausahaan Barang Milik Daerah pada SKPD				1 Laporan	13.800.000,00	Kab. Pati, Pati, Ngarus	PAJAK DAERAH	-	Penguatan Landasan Tata Kelola Pemerintahan Berintegritas Dan Dinamis Penguatan ekonomi lokal dan infrastruktur dengan tetap mempertahankan kelestarian lingkungan	-		19.620.000,00	DINAS KOPERASI, USAHA MIKRO, KECIL DAN MENENGAH
	2.17.01.2.05	Administrasi Kepegawaian Perangkat Daerah	*Jumlah layanan Administrasi Kepegawaian Perangkat Daerah* *Jumlah layanan Administrasi Kepegawaian Perangkat Daerah*	-			3 jenis layanan 43 %	23.100.000,00			-	Penguatan Landasan Tata Kelola Pemerintahan Berintegritas Dan Dinamis Penguatan ekonomi lokal dan infrastruktur dengan tetap mempertahankan	-	-	22.550.000,00	DINAS KOPERASI, USAHA MIKRO, KECIL DAN MENENGAH
	2.17.01.2.05.0002	Pengadaan Pakaian Dinas beserta Atribut Kelengkapannya														
			Jumlah Paket Pakaian Dinas beserta Atribut Kelengkapan				43 Paket	23.100.000,00	Kab. Pati, Pati, Ngarus	PAJAK DAERAH	-	Penguatan Landasan Tata Kelola Pemerintahan Berintegritas Dan Dinamis Penguatan ekonomi lokal dan infrastruktur dengan tetap mempertahankan kelestarian lingkungan	-		22.550.000,00	DINAS KOPERASI, USAHA MIKRO, KECIL DAN MENENGAH
	2.17.01.2.05.0009	Pendidikan dan Pelatihan Pegawai Berdasarkan Tugas dan Fungsi														

NO	KODE	URUSAN / BIDANG URUSAN / PROGRAM / OUTCOME / KEGIATAN / SUB KEGIATAN	INDIKATOR PROGRAM / KEGIATAN / SUB KEGIATAN	TARGET AKHIR PERIODE RENSTRA OPD	REALISASI CAPAIAN RENJA OPD TAHUN 2024	PRAKIRAAN CAPAIAN TARGET RENJA OPD TAHUN 2025	CAPAIAN KINERJA DAN KERANGKA PENDANAAN						KELOMPOK SASARAN	PRAKIRAAN MAJU RENCANA TAHUN 2027		PERANGKAT DAERAH PENANGGUNG JAWAB
							TARGET 2026	PAGU INDIKATIF (Rp)	LOKASI	SUMBER DANA	PRIORITAS			TARGET	PAGU INDIKATIF (Rp)	
											NASIONAL	DAERAH				
1	2	3	4	5	6	7	8	9	10	11	12	13	14	15	16	17
			Jumlah Pegawai Berdasarkan Tugas dan Fungsi yang Mengikuti Pendidikan dan Pelatihan				0 Orang	0,00	Kab. Pati, Pati, Ngarus	PAJAK DAERAH	-	Penguatan Landasan Tata Kelola Pemerintahan Berintegritas Dan Dinamis Penguatan ekonomi lokal dan infrastruktur dengan tetap mempertahankan kelestarian lingkungan	-		0,00	DINAS KOPERASI, USAHA MIKRO, KECIL DAN MENENGAH
	2.17.01.2.05.0011	Bimbingan Teknis Implementasi Peraturan Perundang-Undangan														
			Jumlah Orang yang Mengikuti Bimbingan Teknis Implementasi Peraturan Perundang-Undangan				0 Orang	0,00	Kab. Pati, Semua Kecamatan, Semua Kel/Desa	PAJAK DAERAH	-	Penguatan Landasan Tata Kelola Pemerintahan Berintegritas Dan Dinamis Penguatan ekonomi lokal dan infrastruktur dengan tetap mempertahankan kelestarian lingkungan	-		0,00	DINAS KOPERASI, USAHA MIKRO, KECIL DAN MENENGAH
	2.17.01.2.06	Administrasi Umum Perangkat Daerah	*Jumlah pendukung adminstrasi umum perangkat daerah* *Jumlah pendukung adminstrasi umum perangkat daerah*	-			25 % 11 jenis	203.105.000,00			-	Penguatan Landasan Tata Kelola Pemerintahan Berintegritas Dan Dinamis Penguatan ekonomi lokal dan infrastruktur dengan tetap mempertahankan kelestarian lingkungan	-	-	236.462.000,00	DINAS KOPERASI, USAHA MIKRO, KECIL DAN MENENGAH
	2.17.01.2.06.0001	Penyediaan Komponen Instalasi Listrik/Penerangan Bangunan Kantor														

NO	KODE	URUSAN / BIDANG URUSAN / PROGRAM / OUTCOME / KEGIATAN / SUB KEGIATAN	INDIKATOR PROGRAM / KEGIATAN / SUB KEGIATAN	TARGET AKHIR PERIODE RENSTRA OPD	REALISASI CAPAIAN RENJA OPD TAHUN 2024	PRAKIRAAN CAPAIAN TARGET RENJA OPD TAHUN 2025	CAPAIAN KINERJA DAN KERANGKA PENDANAAN						KELOMPOK SASARAN	PRAKIRAAN MAJU RENCANA TAHUN 2027		PERANGKAT DAERAH PENANGGUNG JAWAB
							TARGET 2026	PAGU INDIKATIF (Rp)	LOKASI	SUMBER DANA	PRIORITAS			TARGET	PAGU INDIKATIF (Rp)	
											NASIONAL	DAERAH				
1	2	3	4	5	6	7	8	9	10	11	12	13	14	15	16	17
			Jumlah Paket Komponen Instalasi Listrik/Penerangan Bangunan Kantor yang Disediakan				25 Paket	5.250.000,00	Kab. Pati, Pati, Ngarus	PAJAK DAERAH	-	Penguatan Landasan Tata Kelola Pemerintahan Berintegritas Dan Dinamis Penguatan ekonomi lokal dan infrastruktur dengan tetap mempertahankan kelestarian lingkungan	-		9.137.500,00	DINAS KOPERASI, USAHA MIKRO, KECIL DAN MENENGAH
	2.17.01.2.06.0002	Penyediaan Peralatan dan Perlengkapan Kantor														
			Jumlah Paket Peralatan dan Perlengkapan Kantor yang Disediakan				4 Paket	0,00	Kab. Pati, Pati, Ngarus	PAJAK DAERAH	-	Penguatan Landasan Tata Kelola Pemerintahan Berintegritas Dan Dinamis Penguatan ekonomi lokal dan infrastruktur dengan tetap mempertahankan kelestarian lingkungan	-		15.000.000,00	DINAS KOPERASI, USAHA MIKRO, KECIL DAN MENENGAH
	2.17.01.2.06.0004	Penyediaan Bahan Logistik Kantor														
			Jumlah Paket Bahan Logistik Kantor yang Disediakan				5 Paket	128.609.350,00	Kab. Pati, Pati, Ngarus	PAJAK DAERAH	-	Penguatan Landasan Tata Kelola Pemerintahan Berintegritas Dan Dinamis Penguatan ekonomi lokal dan infrastruktur dengan tetap mempertahankan kelestarian lingkungan	-		130.673.950,00	DINAS KOPERASI, USAHA MIKRO, KECIL DAN MENENGAH
	2.17.01.2.06.0005	Penyediaan Barang Cetakan dan Penggandaan														

NO	KODE	URUSAN / BIDANG URUSAN / PROGRAM / OUTCOME / KEGIATAN / SUB KEGIATAN	INDIKATOR PROGRAM / KEGIATAN / SUB KEGIATAN	TARGET AKHIR PERIODE RENSTRA OPD	REALISASI CAPAIAN RENJA OPD TAHUN 2024	PRAKIRAAN CAPAIAN TARGET RENJA OPD TAHUN 2025	CAPAIAN KINERJA DAN KERANGKA PENDANAAN						KELOMPOK SASARAN	PRAKIRAAN MAJU RENCANA TAHUN 2027		PERANGKAT DAERAH PENANGGUNG JAWAB
							TARGET 2026	PAGU INDIKATIF (Rp)	LOKASI	SUMBER DANA	PRIORITAS			TARGET	PAGU INDIKATIF (Rp)	
											NASIONAL	DAERAH				
1	2	3	4	5	6	7	8	9	10	11	12	13	14	15	16	17
			Jumlah Paket Barang Cetakan dan Penggandaan yang Disediakan				2 Paket	12.294.650,00	Kab. Pati, Pati, Ngarus	DANA ALOKASI UMUM (DAU)	-	Penguatan Landasan Tata Kelola Pemerintahan Berintegritas Dan Dinamis Penguatan ekonomi lokal dan infrastruktur dengan tetap mempertahankan kelestarian lingkungan	-		21.047.550,00	DINAS KOPERASI, USAHA MIKRO, KECIL DAN MENENGAH
	2.17.01.2.06.0006	Penyediaan Bahan Bacaan dan Peraturan Perundang-undangan														
			Jumlah Dokumen Bahan Bacaan dan Peraturan Perundang-Undangan yang Disediakan				4 Dokumen	0,00	Kab. Pati, Pati, Ngarus	PAJAK DAERAH	-	Penguatan Landasan Tata Kelola Pemerintahan Berintegritas Dan Dinamis Penguatan ekonomi lokal dan infrastruktur dengan tetap mempertahankan kelestarian lingkungan	-		2.449.500,00	DINAS KOPERASI, USAHA MIKRO, KECIL DAN MENENGAH
	2.17.01.2.06.0009	Penyelenggaraan Rapat Koordinasi dan Konsultasi SKPD														
			Jumlah Laporan Penyelenggaraan Rapat Koordinasi dan Konsultasi SKPD				72 Laporan	56.651.000,00	Kab. Pati, Pati, Ngarus	PAJAK DAERAH	-	Penguatan Landasan Tata Kelola Pemerintahan Berintegritas Dan Dinamis Penguatan ekonomi lokal dan infrastruktur dengan tetap mempertahankan kelestarian lingkungan	-		56.652.000,00	DINAS KOPERASI, USAHA MIKRO, KECIL DAN MENENGAH
	2.17.01.2.06.0010	Penatausahaan Arsip Dinamis pada SKPD														

NO	KODE	URUSAN / BIDANG URUSAN / PROGRAM / OUTCOME / KEGIATAN / SUB KEGIATAN	INDIKATOR PROGRAM / KEGIATAN / SUB KEGIATAN	TARGET AKHIR PERIODE RENSTRA OPD	REALISASI CAPAIAN RENJA OPD TAHUN 2024	PRAKIRAAN CAPAIAN TARGET RENJA OPD TAHUN 2025	CAPAIAN KINERJA DAN KERANGKA PENDANAAN						KELOMPOK SASARAN	PRAKIRAAN MAJU RENCANA TAHUN 2027		PERANGKAT DAERAH PENANGGUNG JAWAB
							TARGET 2026	PAGU INDIKATIF (Rp)	LOKASI	SUMBER DANA	PRIORITAS			TARGET	PAGU INDIKATIF (Rp)	
											NASIONAL	DAERAH				
1	2	3	4	5	6	7	8	9	10	11	12	13	14	15	16	17
			Jumlah Dokumen Penatausahaan Arsip Dinamis pada SKPD				1 Dokumen	300.000,00	Kab. Pati, Pati, Ngarus	PAJAK DAERAH	-	Penguatan Landasan Tata Kelola Pemerintahan Berintegritas Dan Dinamis Penguatan ekonomi lokal dan infrastruktur dengan tetap mempertahankan kelestarian lingkungan	-		1.501.500,00	DINAS KOPERASI, USAHA MIKRO, KECIL DAN MENENGAH
	2.17.01.2.08	Penyediaan Jasa Penunjang Urusan Pemerintahan Daerah	*Jumlah jasa penunjang urusan pemerintahan daerah* *Jumlah jasa penunjang urusan pemerintahan daerah*	-			36 % 6 jenis layanan	451.125.000,00			-	Penguatan Landasan Tata Kelola Pemerintahan Berintegritas Dan Dinamis Penguatan ekonomi lokal dan infrastruktur dengan tetap mempertahankan	-	-	432.340.000,00	DINAS KOPERASI, USAHA MIKRO, KECIL DAN MENENGAH
	2.17.01.2.08.0001	Penyediaan Jasa Surat Menyurat														
			Jumlah Laporan Penyediaan Jasa Surat Menyurat				36 Laporan	1.000.000,00	Kab. Pati, Pati, Ngarus	PAJAK DAERAH, DANA ALOKASI UMUM (DAU)	-	Penguatan Landasan Tata Kelola Pemerintahan Berintegritas Dan Dinamis Penguatan ekonomi lokal dan infrastruktur dengan tetap mempertahankan kelestarian lingkungan	-		2.000.000,00	DINAS KOPERASI, USAHA MIKRO, KECIL DAN MENENGAH
	2.17.01.2.08.0002	Penyediaan Jasa Komunikasi, Sumber Daya Air dan Listrik														

NO	KODE	URUSAN / BIDANG URUSAN / PROGRAM / OUTCOME / KEGIATAN / SUB KEGIATAN	INDIKATOR PROGRAM / KEGIATAN / SUB KEGIATAN	TARGET AKHIR PERIODE RENSTRA OPD	REALISASI CAPAIAN RENJA OPD TAHUN 2024	PRAKIRAAN CAPAIAN TARGET RENJA OPD TAHUN 2025	CAPAIAN KINERJA DAN KERANGKA PENDANAAN						KELOMPOK SASARAN	PRAKIRAAN MAJU RENCANA TAHUN 2027		PERANGKAT DAERAH PENANGGUNG JAWAB
							TARGET 2026	PAGU INDIKATIF (Rp)	LOKASI	SUMBER DANA	PRIORITAS			TARGET	PAGU INDIKATIF (Rp)	
											NASIONAL	DAERAH				
1	2	3	4	5	6	7	8	9	10	11	12	13	14	15	16	17
			Jumlah Laporan Penyediaan Jasa Komunikasi, Sumber Daya Air dan Listrik yang Disediakan				36 Laporan	93.600.000,00	Kab. Pati, Pati, Ngarus	PAJAK DAERAH	-	Penguatan Landasan Tata Kelola Pemerintahan Berintegritas Dan Dinamis Penguatan ekonomi lokal dan infrastruktur dengan tetap mempertahankan kelestarian lingkungan	-		93.600.000,00	DINAS KOPERASI, USAHA MIKRO, KECIL DAN MENENGAH
	2.17.01.2.08.0004	Penyediaan Jasa Pelayanan Umum Kantor														
			Jumlah Laporan Penyediaan Jasa Pelayanan Umum Kantor yang Disediakan				72 Laporan	356.525.000,00	Kab. Pati, Pati, Ngarus	PAJAK DAERAH	-	Penguatan Landasan Tata Kelola Pemerintahan Berintegritas Dan Dinamis Penguatan ekonomi lokal dan infrastruktur dengan tetap mempertahankan kelestarian lingkungan	-		336.740.000,00	DINAS KOPERASI, USAHA MIKRO, KECIL DAN MENENGAH
	2.17.01.2.09	Pemeliharaan Barang Milik Daerah Penunjang Urusan Pemerintahan Daerah	*Jumlah paket Pemeliharaan Barang Milik Daerah Penunjang Urusan Pemerintahan Daerah Jumlah paket Pemeliharaan Barang Milik Daerah Penunjang Urusan Pemerintahan Daerah*	-			23 paket 0 -	44.519.000,00			-	Penguatan Landasan Tata Kelola Pemerintahan Berintegritas Dan Dinamis Penguatan ekonomi lokal dan infrastruktur dengan tetap mempertahankan kelestarian lingkungan	-	-	81.863.500,00	DINAS KOPERASI, USAHA MIKRO, KECIL DAN MENENGAH
	2.17.01.2.09.0002	Penyediaan Jasa Pemeliharaan, Biaya Pemeliharaan, Pajak dan Perizinan Kendaraan Dinas Operasional atau Lapangan														

NO	KODE	URUSAN / BIDANG URUSAN / PROGRAM / OUTCOME / KEGIATAN / SUB KEGIATAN	INDIKATOR PROGRAM / KEGIATAN / SUB KEGIATAN	TARGET AKHIR PERIODE RENSTRA OPD	REALISASI CAPAIAN RENJA OPD TAHUN 2024	PRAKIRAAN CAPAIAN TARGET RENJA OPD TAHUN 2025	CAPAIAN KINERJA DAN KERANGKA PENDANAAN						KELOMPOK SASARAN	PRAKIRAAN MAJU RENCANA TAHUN 2027		PERANGKAT DAERAH PENANGGUNG JAWAB
							TARGET 2026	PAGU INDIKATIF (Rp)	LOKASI	SUMBER DANA	PRIORITAS			TARGET	PAGU INDIKATIF (Rp)	
											NASIONAL	DAERAH				
1	2	3	4	5	6	7	8	9	10	11	12	13	14	15	16	17
			Jumlah Kendaraan Dinas Operasional atau Lapangan yang Dipelihara dan dibayarkan Pajak dan Perizinannya				23 Unit	38.580.000,00	Kab. Pati, Pati, Ngarus	DANA ALOKASI UMUM (DAU)	-	Penguatan Landasan Tata Kelola Pemerintahan Berintegritas Dan Dinamis Penguatan ekonomi lokal dan infrastruktur dengan tetap mempertahankan kelestarian lingkungan	-		65.863.500,00	DINAS KOPERASI, USAHA MIKRO, KECIL DAN MENENGAH
	2.17.01.2.09.0009	Pemeliharaan/Rehabilitasi Gedung Kantor dan Bangunan Lainnya														
			Jumlah Gedung Kantor dan Bangunan Lainnya yang Dipelihara/Direhabilitasi				1 Unit	5.939.000,00	Kab. Pati, Pati, Ngarus	PAJAK DAERAH	-	Penguatan Landasan Tata Kelola Pemerintahan Berintegritas Dan Dinamis Penguatan ekonomi lokal dan infrastruktur dengan tetap mempertahankan kelestarian lingkungan	-		16.000.000,00	DINAS KOPERASI, USAHA MIKRO, KECIL DAN MENENGAH
2.	**2.17.02**	**PROGRAM PELAYANAN IZIN USAHA SIMPAN PINJAM**					**2,26 %**	**0,00**							**0,00**	
	2.17.02.2.01	Penerbitan Izin Usaha Simpan Pinjam untuk Koperasi dengan Wilayah Keanggotaan dalam Daerah Kabupaten/Kota	*Jumlah fasilitasi penerbitan ijin usaha simpan pinjam*	-			5 unit usaha	0,00			-	Penguatan Landasan Tata Kelola Pemerintahan Berintegritas Dan Dinamis Penguatan ekonomi lokal dan infrastruktur dengan tetap mempertahankan kelestarian lingkungan	-	-	0,00	DINAS KOPERASI, USAHA MIKRO, KECIL DAN MENENGAH
	2.17.02.2.01.0001	Fasilitasi Pemenuhan Izin Usaha Simpan Pinjam dan Pembukaan Kantor Cabang, Cabang Pembantu dan Kantor Kas Koperasi Simpan Pinjam untuk Koperasi dengan Wilayah Keanggotaan dalam Daerah Kabupaten/Kota														

NO	KODE	URUSAN / BIDANG URUSAN / PROGRAM / OUTCOME / KEGIATAN / SUB KEGIATAN	INDIKATOR PROGRAM / KEGIATAN / SUB KEGIATAN	TARGET AKHIR PERIODE RENSTRA OPD	REALISASI CAPAIAN RENJA OPD TAHUN 2024	PRAKIRAAN CAPAIAN TARGET RENJA OPD TAHUN 2025	CAPAIAN KINERJA DAN KERANGKA PENDANAAN						KELOMPOK SASARAN	PRAKIRAAN MAJU RENCANA TAHUN 2027		PERANGKAT DAERAH PENANGGUNG JAWAB
							TARGET 2026	PAGU INDIKATIF (Rp)	LOKASI	SUMBER DANA	PRIORITAS			TARGET	PAGU INDIKATIF (Rp)	
											NASIONAL	DAERAH				
1	2	3	4	5	6	7	8	9	10	11	12	13	14	15	16	17
			Jumlah Usaha Simpan Pinjam dan Pembukaan Kantor Cabang, Cabang Pembantu dan Kantor Kas Koperasi Simpan Pinjam untuk Koperasi dengan Wilayah Keanggotaan dalam Daerah Kabupaten/Kota				0 Unit Usaha	0,00	Kab. Pati, Semua Kecamatan, Semua Kel/Desa	PAJAK DAERAH	-	Penguatan Landasan Tata Kelola Pemerintahan Berintegritas Dan Dinamis Penguatan ekonomi lokal dan infrastruktur dengan tetap mempertahankan kelestarian lingkungan	-		0,00	DINAS KOPERASI, USAHA MIKRO, KECIL DAN MENENGAH
3.	**2.17.03**	**PROGRAM PENGAWASAN DAN PEMERIKSAAN KOPERASI**					**2,5 %**	**6.000.000,00**							**40.000.000,00**	
	2.17.03.2.01	Pemeriksaan dan Pengawasan Koperasi, Koperasi Simpan Pinjam/Unit Simpan Pinjam Koperasi yang Wilayah Keanggotaannya dalam Daerah Kabupaten/ Kota	*Persentase hasil pemeriksaan dan pengawasan yang dilakukan untuk koperasi*	-			2,5 %	6.000.000,00			-	Penguatan Landasan Tata Kelola Pemerintahan Berintegritas Dan Dinamis Penguatan ekonomi lokal dan infrastruktur dengan tetap mempertahankan kelestarian lingkungan	-	-	40.000.000,00	DINAS KOPERASI, USAHA MIKRO, KECIL DAN MENENGAH
	2.17.03.2.01.0004	Pelaksanaan Proses Pemeriksaan dan Pengawasan Koperasi yang Wilayah Keanggotaannya Daerah Kabupaten/Kota														
			Jumlah Koperasi yang telah dilakukan Pemeriksaan dan Pengawasan				120 Unit Usaha	6.000.000,00	Kab. Pati, Semua Kecamatan, Semua Kel/Desa	PAJAK DAERAH	-	Penguatan Landasan Tata Kelola Pemerintahan Berintegritas Dan Dinamis Penguatan ekonomi lokal dan infrastruktur dengan tetap mempertahankan kelestarian lingkungan	-		40.000.000,00	DINAS KOPERASI, USAHA MIKRO, KECIL DAN MENENGAH
4.	**2.17.04**	**PROGRAM PENILAIAN KESEHATAN KSP/USP KOPERASI**					**8,5 %**	**30.000.000,00**							**40.000.000,00**	

NO	KODE	URUSAN / BIDANG URUSAN / PROGRAM / OUTCOME / KEGIATAN / SUB KEGIATAN	INDIKATOR PROGRAM / KEGIATAN / SUB KEGIATAN	TARGET AKHIR PERIODE RENSTRA OPD	REALISASI CAPAIAN RENJA OPD TAHUN 2024	PRAKIRAAN CAPAIAN TARGET RENJA OPD TAHUN 2025	CAPAIAN KINERJA DAN KERANGKA PENDANAAN						KELOMPOK SASARAN	PRAKIRAAN MAJU RENCANA TAHUN 2027		PERANGKAT DAERAH PENANGGUNG JAWAB
							TARGET 2026	PAGU INDIKATIF (Rp)	LOKASI	SUMBER DANA	PRIORITAS			TARGET	PAGU INDIKATIF (Rp)	
											NASIONAL	DAERAH				
1	2	3	4	5	6	7	8	9	10	11	12	13	14	15	16	17
	2.17.04.2.01	Penilaian Kesehatan Koperasi Simpan Pinjam/Unit Simpan Pinjam Koperasi yang Wilayah Keanggotaanya dalam 1 (Satu) Daerah Kabupaten/Kota	*Persentase hasil pemeriksaan kesehatan koperasi*	-			8,5 %	30.000.000,00			-	Penguatan Landasan Tata Kelola Pemerintahan Berintegritas Dan Dinamis Penguatan ekonomi lokal dan infrastruktur dengan tetap mempertahankan kelestarian lingkungan	-	-	40.000.000,00	DINAS KOPERASI, USAHA MIKRO, KECIL DAN MENENGAH
	2.17.04.2.01.0001	Pelaksanaan Penilaian Kesehatan KSP/USP Koperasi Kewenangan Kabupaten/Kota														
			Jumlah Unit Usaha Koperasi yang Telah Dilakukan Penilaian Kesehatan				120 Unit Usaha	30.000.000,00	Kab. Pati, Semua Kecamatan, Semua Kel/Desa	PAJAK DAERAH	-	Penguatan Landasan Tata Kelola Pemerintahan Berintegritas Dan Dinamis Penguatan ekonomi lokal dan infrastruktur dengan tetap mempertahankan kelestarian lingkungan	-		40.000.000,00	DINAS KOPERASI, USAHA MIKRO, KECIL DAN MENENGAH
5.	**2.17.05**	**PROGRAM PENDIDIKAN DAN LATIHAN PERKOPERASIAN**					**50 %**	**50.000.000,00**							**80.000.000,00**	
	2.17.05.2.01	Pendidikan dan Latihan Perkoperasian Bagi Koperasi yang Wilayah Keanggotaan dalam Daerah Kabupaten/Kota	*Jumlah SDM koperasi yang mempunyai sertifikat kompetensi*	-			65 koperasi	50.000.000,00			-	Penguatan Landasan Tata Kelola Pemerintahan Berintegritas Dan Dinamis Penguatan ekonomi lokal dan infrastruktur dengan tetap mempertahankan kelestarian lingkungan	-	-	80.000.000,00	DINAS KOPERASI, USAHA MIKRO, KECIL DAN MENENGAH
	2.17.05.2.01.0001	Peningkatan Pemahaman dan Pengetahuan Perkoperasian serta Kapasitas dan Kompetensi SDM Koperasi														

NO	KODE	URUSAN / BIDANG URUSAN / PROGRAM / OUTCOME / KEGIATAN / SUB KEGIATAN	INDIKATOR PROGRAM / KEGIATAN / SUB KEGIATAN	TARGET AKHIR PERIODE RENSTRA OPD	REALISASI CAPAIAN RENJA OPD TAHUN 2024	PRAKIRAAN CAPAIAN TARGET RENJA OPD TAHUN 2025	CAPAIAN KINERJA DAN KERANGKA PENDANAAN						KELOMPOK SASARAN	PRAKIRAAN MAJU RENCANA TAHUN 2027		PERANGKAT DAERAH PENANGGUNG JAWAB
							TARGET 2026	PAGU INDIKATIF (Rp)	LOKASI	SUMBER DANA	PRIORITAS			TARGET	PAGU INDIKATIF (Rp)	
											NASIONAL	DAERAH				
1	2	3	4	5	6	7	8	9	10	11	12	13	14	15	16	17
			Jumlah SDM yang Memahami Pengetahuan Perkoperasian				25 Orang	50.000.000,00	Kab. Pati, Semua Kecamatan, Semua Kel/Desa	DANA ALOKASI UMUM (DAU)	-	Penguatan Landasan Tata Kelola Pemerintahan Berintegritas Dan Dinamis Penguatan ekonomi lokal dan infrastruktur dengan tetap mempertahankan kelestarian lingkungan	-		80.000.000,00	DINAS KOPERASI, USAHA MIKRO, KECIL DAN MENENGAH
6.	**2.17.06**	**PROGRAM PEMBERDAYAAN DAN PERLINDUNGAN KOPERASI**					**1,73 % 32 %**	**39.848.400,00**							**60.000.000,00**	
	2.17.06.2.01	Pemberdayaan dan Perlindungan Koperasi yang Keanggotaannya dalam Daerah Kabupaten/Kota	*Jumlah koperasi yang mempunyai anggota baru* *Jumlah Koperasi yang bermitra* *Jumlah koperasi baru*	-			88 koperasi 238 koperasi 11 koperasi	39.848.400,00			-	Penguatan Landasan Tata Kelola Pemerintahan Berintegritas Dan Dinamis Penguatan ekonomi lokal dan infrastruktur dengan tetap mempertahankan kelestarian lingkungan	-	-	60.000.000,00	DINAS KOPERASI, USAHA MIKRO, KECIL DAN MENENGAH
	2.17.06.2.01.0002	Penumbuhan Kesadaran Keluarga dalam Peningkatan Taraf Hidup Keluarga Melalui Kehidupan Berkoperasi dan Pengembangan Ekonomi Lainnya														
			Jumlah Keluarga yang Mengikuti Penumbuhan Kesadaran Keluarga dalam Peningkatan Taraf Hidup Keluarga Melalui Kehidupan Berkoperasi dan Pengembangan Ekonomi Lainnya				0 Keluarga	0,00	Kab. Pati, Semua Kecamatan, Semua Kel/Desa	PAJAK DAERAH	-	Penguatan Landasan Tata Kelola Pemerintahan Berintegritas Dan Dinamis Penguatan ekonomi lokal dan infrastruktur dengan tetap mempertahankan kelestarian lingkungan	-		0,00	DINAS KOPERASI, USAHA MIKRO, KECIL DAN MENENGAH
	2.17.06.2.01.0009	Pemberdayaan Koperasi dengan Keanggotaan Daerah Kabupaten/Kota														

NO	KODE	URUSAN / BIDANG URUSAN / PROGRAM / OUTCOME / KEGIATAN / SUB KEGIATAN	INDIKATOR PROGRAM / KEGIATAN / SUB KEGIATAN	TARGET AKHIR PERIODE RENSTRA OPD	REALISASI CAPAIAN RENJA OPD TAHUN 2024	PRAKIRAAN CAPAIAN TARGET RENJA OPD TAHUN 2025	CAPAIAN KINERJA DAN KERANGKA PENDANAAN						KELOMPOK SASARAN	PRAKIRAAN MAJU RENCANA TAHUN 2027		PERANGKAT DAERAH PENANGGUNG JAWAB
							TARGET 2026	PAGU INDIKATIF (Rp)	LOKASI	SUMBER DANA	PRIORITAS			TARGET	PAGU INDIKATIF (Rp)	
											NASIONAL	DAERAH				
1	2	3	4	5	6	7	8	9	10	11	12	13	14	15	16	17
			Koperasi dengan Keanggotaan Daerah Kabupaten/Kota				11 Unit Usaha	39.848.400,00	Kab. Pati, Semua Kecamatan, Semua Kel/Desa	DANA ALOKASI UMUM (DAU)	-	Penguatan Landasan Tata Kelola Pemerintahan Berintegritas Dan Dinamis Penguatan ekonomi lokal dan infrastruktur dengan tetap mempertahankan kelestarian lingkungan	-		60.000.000,00	DINAS KOPERASI, USAHA MIKRO, KECIL DAN MENENGAH
7.	**2.17.07**	**PROGRAM PEMBERDAYAAN USAHA MENENGAH, USAHA KECIL, DAN USAHA MIKRO (UMKM)**					**20 angka**	**29.000.000,00**							**407.952.000,00**	
	2.17.07.2.01	Pemberdayaan Usaha Mikro yang Dilakukan Melalui Pendataan, Kemitraan, Kemudahan Perizinan, Penguatan Kelembagaan dan Koordinasi dengan Para Pemangku Kepentingan	*Jumlah usaha mikro yang menjadi wirausaha*	-			260 unit usaha	29.000.000,00			-	Penguatan Landasan Tata Kelola Pemerintahan Berintegritas Dan Dinamis Penguatan ekonomi lokal dan infrastruktur dengan tetap mempertahankan kelestarian lingkungan	-	-	407.952.000,00	DINAS KOPERASI, USAHA MIKRO, KECIL DAN MENENGAH
	2.17.07.2.01.0003	Fasilitasi Kemudahan Perizinan Usaha Mikro														
			Jumlah Usaha Mikro yang Telah Mendapatkan Perizinan				0 Unit Usaha	0,00	Kab. Pati, Semua Kecamatan, Semua Kel/Desa	PAJAK DAERAH	-	Penguatan Landasan Tata Kelola Pemerintahan Berintegritas Dan Dinamis Penguatan ekonomi lokal dan infrastruktur dengan tetap mempertahankan kelestarian lingkungan	-		0,00	DINAS KOPERASI, USAHA MIKRO, KECIL DAN MENENGAH
	2.17.07.2.01.0004	Pemberdayaan Kelembagaan Potensi dan Pengembangan Usaha Mikro														

NO	KODE	URUSAN / BIDANG URUSAN / PROGRAM / OUTCOME / KEGIATAN / SUB KEGIATAN	INDIKATOR PROGRAM / KEGIATAN / SUB KEGIATAN	TARGET AKHIR PERIODE RENSTRA OPD	REALISASI CAPAIAN RENJA OPD TAHUN 2024	PRAKIRAAN CAPAIAN TARGET RENJA OPD TAHUN 2025	CAPAIAN KINERJA DAN KERANGKA PENDANAAN						KELOMPOK SASARAN	PRAKIRAAN MAJU RENCANA TAHUN 2027		PERANGKAT DAERAH PENANGGUNG JAWAB
							TARGET 2026	PAGU INDIKATIF (Rp)	LOKASI	SUMBER DANA	PRIORITAS			TARGET	PAGU INDIKATIF (Rp)	
											NASIONAL	DAERAH				
1	2	3	4	5	6	7	8	9	10	11	12	13	14	15	16	17
			Jumlah Unit Usaha yang Telah Menerima Pembinaan dan Pendampingan Terhadap Usaha Mikro				130 Unit Usaha	0,00	Kab. Pati, Semua Kecamatan, Semua Kel/Desa	DANA ALOKASI UMUM (DAU)	-	Penguatan Landasan Tata Kelola Pemerintahan Berintegritas Dan Dinamis Penguatan ekonomi lokal dan infrastruktur dengan tetap mempertahankan kelestarian lingkungan	-		372.952.000,00	DINAS KOPERASI, USAHA MIKRO, KECIL DAN MENENGAH
	2.17.07.2.01.0014	Penyusunan Basis Data Usaha Mikro														
			Jumlah Unit Usaha Mikro Terdata				260 Unit Usaha	29.000.000,00	Kab. Pati, Semua Kecamatan, Semua Kel/Desa	PAJAK DAERAH	-	Penguatan Landasan Tata Kelola Pemerintahan Berintegritas Dan Dinamis Penguatan ekonomi lokal dan infrastruktur dengan tetap mempertahankan kelestarian lingkungan	-		35.000.000,00	DINAS KOPERASI, USAHA MIKRO, KECIL DAN MENENGAH
		DINAS PENANAMAN MODAL DAN PELAYANAN TERPADU SATU PINTU						**4.307.155.000,00**							**5.431.338.000,00**	
	2	**URUSAN PEMERINTAHAN WAJIB YANG TIDAK BERKAITAN DENGAN PELAYANAN DASAR**						**4.307.155.000,00**							**5.431.338.000,00**	
	2.18	**URUSAN PEMERINTAHAN BIDANG PENANAMAN MODAL**						**4.307.155.000,00**							**5.431.338.000,00**	
1.	**2.18.01**	**PROGRAM PENUNJANG URUSAN PEMERINTAHAN DAERAH KABUPATEN/KOTA**					**100 %**	**4.206.355.000,00**							**4.853.018.000,00**	

NO	KODE	URUSAN / BIDANG URUSAN / PROGRAM / OUTCOME / KEGIATAN / SUB KEGIATAN	INDIKATOR PROGRAM / KEGIATAN / SUB KEGIATAN	TARGET AKHIR PERIODE RENSTRA OPD	REALISASI CAPAIAN RENJA OPD TAHUN 2024	PRAKIRAAN CAPAIAN TARGET RENJA OPD TAHUN 2025	CAPAIAN KINERJA DAN KERANGKA PENDANAAN						KELOMPOK SASARAN	PRAKIRAAN MAJU RENCANA TAHUN 2027		PERANGKAT DAERAH PENANGGUNG JAWAB
							TARGET 2026	PAGU INDIKATIF (Rp)	LOKASI	SUMBER DANA	PRIORITAS			TARGET	PAGU INDIKATIF (Rp)	
											NASIONAL	DAERAH				
1	2	3	4	5	6	7	8	9	10	11	12	13	14	15	16	17
	2.18.01.2.01	Perencanaan, Penganggaran, dan Evaluasi Kinerja Perangkat Daerah	*jumlah dokumen perencanaan, penganggaran dan evaluasi kinerja perangkat daerah*	-			100 %	11.583.500,00			Melanjutkan hilirisasi dan mengembangkan industri berbasis sumber daya alam untuk meningkatkan nilai tambah di dalam negeri.	Penguatan Landasan Tata Kelola Pemerintahan Berintegritas Dan Dinamistif Peningkatan tata kelola pemerintahan melalui Penguatan Birokrasi dan Peningkatan Akses serta Kualitas Pelayanan Publik	Dinas Penanaman Modal dan Pelayanan Terpadu Satu Pintu	-	45.173.750,00	DINAS PENANAMAN MODAL DAN PELAYANAN TERPADU SATU PINTU
	2.18.01.2.01.0001	Penyusunan Dokumen Perencanaan Perangkat Daerah														
			Jumlah Dokumen Perencanaan Perangkat Daerah				1 Dokumen	2.776.000,00	Kab. Pati, Semua Kecamatan, Semua Kel/Desa	PENDAPATAN ASLI DAERAH (PAD)	Melanjutkan hilirisasi dan mengembangkan industri berbasis sumber daya alam untuk meningkatkan nilai tambah di dalam negeri.	Penguatan Landasan Tata Kelola Pemerintahan Berintegritas Dan Dinamistif Peningkatan tata kelola pemerintahan melalui Penguatan Birokrasi dan Peningkatan Akses serta Kualitas Pelayanan Publik	Dinas Penanaman Modal dan Pelayanan Terpadu Satu Pintu		22.494.650,00	DINAS PENANAMAN MODAL DAN PELAYANAN TERPADU SATU PINTU
	2.18.01.2.01.0002	Koordinasi dan Penyusunan Dokumen RKA-SKPD														
			Jumlah Dokumen RKA-SKPD dan Laporan Hasil Koordinasi Penyusunan Dokumen RKA-SKPD				1 Dokumen	2.317.000,00	Kab. Pati, Semua Kecamatan, Semua Kel/Desa	PENDAPATAN ASLI DAERAH (PAD)	Melanjutkan hilirisasi dan mengembangkan industri berbasis sumber daya alam untuk meningkatkan nilai tambah di dalam negeri.	Penguatan Landasan Tata Kelola Pemerintahan Berintegritas Dan Dinamistif Peningkatan tata kelola pemerintahan melalui Penguatan Birokrasi dan Peningkatan Akses serta Kualitas Pelayanan Publik	Dinas Penanaman Modal dan Pelayanan Terpadu Satu Pintu		2.871.800,00	DINAS PENANAMAN MODAL DAN PELAYANAN TERPADU SATU PINTU

NO	KODE	URUSAN / BIDANG URUSAN / PROGRAM / OUTCOME / KEGIATAN / SUB KEGIATAN	INDIKATOR PROGRAM / KEGIATAN / SUB KEGIATAN	TARGET AKHIR PERIODE RENSTRA OPD	REALISASI CAPAIAN RENJA OPD TAHUN 2024	PRAKIRAAN CAPAIAN TARGET RENJA OPD TAHUN 2025	CAPAIAN KINERJA DAN KERANGKA PENDANAAN						KELOMPOK SASARAN	PRAKIRAAN MAJU RENCANA TAHUN 2027		PERANGKAT DAERAH PENANGGUNG JAWAB
							TARGET 2026	PAGU INDIKATIF (Rp)	LOKASI	SUMBER DANA	PRIORITAS			TARGET	PAGU INDIKATIF (Rp)	
											NASIONAL	DAERAH				
1	2	3	4	5	6	7	8	9	10	11	12	13	14	15	16	17
	2.18.01.2.01.0003	Koordinasi dan Penyusunan Dokumen Perubahan RKA-SKPD														
			Jumlah Dokumen Perubahan RKA-SKPD dan Laporan Hasil Koordinasi Penyusunan Dokumen Perubahan RKA-SKPD				1 Dokumen	1.878.000,00	Kab. Pati, Semua Kecamatan, Semua Kel/Desa	PENDAPATAN ASLI DAERAH (PAD)	Melanjutkan hilirisasi dan mengembangkan industri berbasis sumber daya alam untuk meningkatkan nilai tambah di dalam negeri.	Penguatan Landasan Tata Kelola Pemerintahan Berintegritas Dan Dinamistif Peningkatan tata kelola pemerintahan melalui Penguatan Birokrasi dan Peningkatan Akses serta Kualitas Pelayanan Publik	Dinas Penanaman Modal dan Pelayanan Terpadu Satu Pintu		2.970.000,00	DINAS PENANAMAN MODAL DAN PELAYANAN TERPADU SATU PINTU
	2.18.01.2.01.0006	Koordinasi dan Penyusunan Laporan Capaian Kinerja dan Ikhtisar Realisasi Kinerja SKPD														
			Jumlah Laporan Capaian Kinerja dan Ikhtisar Realisasi Kinerja SKPD dan Laporan Hasil Koordinasi Penyusunan Laporan Capaian Kinerja dan Ikhtisar Realisasi Kinerja SKPD				1 Laporan	998.500,00	Kab. Pati, Semua Kecamatan, Semua Kel/Desa	PENDAPATAN ASLI DAERAH (PAD)	Melanjutkan hilirisasi dan mengembangkan industri berbasis sumber daya alam untuk meningkatkan nilai tambah di dalam negeri.	Penguatan Landasan Tata Kelola Pemerintahan Berintegritas Dan Dinamistif Peningkatan tata kelola pemerintahan melalui Penguatan Birokrasi dan Peningkatan Akses serta Kualitas Pelayanan Publik	Dinas Penanaman Modal dan Pelayanan Terpadu Satu Pintu		2.970.000,00	DINAS PENANAMAN MODAL DAN PELAYANAN TERPADU SATU PINTU
	2.18.01.2.01.0007	Evaluasi Kinerja Perangkat Daerah														

NO	KODE	URUSAN / BIDANG URUSAN / PROGRAM / OUTCOME / KEGIATAN / SUB KEGIATAN	INDIKATOR PROGRAM / KEGIATAN / SUB KEGIATAN	TARGET AKHIR PERIODE RENSTRA OPD	REALISASI CAPAIAN RENJA OPD TAHUN 2024	PRAKIRAAN CAPAIAN TARGET RENJA OPD TAHUN 2025	CAPAIAN KINERJA DAN KERANGKA PENDANAAN						KELOMPOK SASARAN	PRAKIRAAN MAJU RENCANA TAHUN 2027		PERANGKAT DAERAH PENANGGUNG JAWAB
							TARGET 2026	PAGU INDIKATIF (Rp)	LOKASI	SUMBER DANA	PRIORITAS			TARGET	PAGU INDIKATIF (Rp)	
											NASIONAL	DAERAH				
1	2	3	4	5	6	7	8	9	10	11	12	13	14	15	16	17
			Jumlah Laporan Evaluasi Kinerja Perangkat Daerah				1 Laporan	1.019.500,00	Kab. Pati, Semua Kecamatan, Semua Kel/Desa	PAJAK DAERAH	Melanjutkan hilirisasi dan mengembangkan industri berbasis sumber daya alam untuk meningkatkan nilai tambah di dalam negeri.	Penguatan Landasan Tata Kelola Pemerintahan Berintegritas Dan Dinamistif Peningkatan tata kelola pemerintahan melalui Penguatan Birokrasi dan Peningkatan Akses serta Kualitas Pelayanan Publik	Dinas Penanaman Modal dan Pelayanan Terpadu Satu Pintu		2.867.300,00	DINAS PENANAMAN MODAL DAN PELAYANAN TERPADU SATU PINTU
	2.18.01.2.01.0009	Pelaksanaan Pengumpulan Data Statistik Sektoral Daerah														
			Jumlah Data Statistik Sektoral Daerah yang Telah Dikumpulkan dan Diperiksa Lingkup Perangkat Daerah				1 Data	2.594.500,00	Kab. Pati, Semua Kecamatan, Semua Kel/Desa	PENDAPATAN ASLI DAERAH (PAD)	Melanjutkan hilirisasi dan mengembangkan industri berbasis sumber daya alam untuk meningkatkan nilai tambah di dalam negeri.	Penguatan Landasan Tata Kelola Pemerintahan Berintegritas Dan Dinamistif Peningkatan tata kelola pemerintahan melalui Penguatan Birokrasi dan Peningkatan Akses serta Kualitas Pelayanan Publik	Dinas Penanaman Modal dan Pelayanan Terpadu Satu Pintu		11.000.000,00	DINAS PENANAMAN MODAL DAN PELAYANAN TERPADU SATU PINTU
	2.18.01.2.02	Administrasi Keuangan Perangkat Daerah	*jumlah dokumen administrasi keuangan*	-			100 %	3.151.831.000,00			Melanjutkan hilirisasi dan mengembangkan industri berbasis sumber daya alam untuk meningkatkan nilai tambah di dalam negeri.	Penguatan Landasan Tata Kelola Pemerintahan Berintegritas Dan Dinamistif Peningkatan tata kelola pemerintahan melalui Penguatan Birokrasi dan Peningkatan Akses serta Kualitas Pelayanan Publik	Dinas Penanaman Modal dan Pelayanan Terpadu Satu Pintu	-	3.364.895.000,00	DINAS PENANAMAN MODAL DAN PELAYANAN TERPADU SATU PINTU
	2.18.01.2.02.0001	Penyediaan Gaji dan Tunjangan ASN														

NO	KODE	URUSAN / BIDANG URUSAN / PROGRAM / OUTCOME / KEGIATAN / SUB KEGIATAN	INDIKATOR PROGRAM / KEGIATAN / SUB KEGIATAN	TARGET AKHIR PERIODE RENSTRA OPD	REALISASI CAPAIAN RENJA OPD TAHUN 2024	PRAKIRAAN CAPAIAN TARGET RENJA OPD TAHUN 2025	CAPAIAN KINERJA DAN KERANGKA PENDANAAN						KELOMPOK SASARAN	PRAKIRAAN MAJU RENCANA TAHUN 2027		PERANGKAT DAERAH PENANGGUNG JAWAB
							TARGET 2026	PAGU INDIKATIF (Rp)	LOKASI	SUMBER DANA	PRIORITAS			TARGET	PAGU INDIKATIF (Rp)	
											NASIONAL	DAERAH				
1	2	3	4	5	6	7	8	9	10	11	12	13	14	15	16	17
			Jumlah Orang yang Menerima Gaji dan Tunjangan ASN				1 Orang/bulan	3.070.210.000,00	Kab. Pati, Semua Kecamatan, Semua Kel/Desa	DANA ALOKASI UMUM (DAU)	Melanjutkan hilirisasi dan mengembangkan industri berbasis sumber daya alam untuk meningkatkan nilai tambah di dalam negeri.	Penguatan Landasan Tata Kelola Pemerintahan Berintegritas Dan Dinamistif Peningkatan tata kelola pemerintahan melalui Penguatan Birokrasi dan Peningkatan Akses serta Kualitas Pelayanan Publik	Dinas Penanaman Modal dan Pelayanan Terpadu Satu Pintu		3.272.256.000,00	DINAS PENANAMAN MODAL DAN PELAYANAN TERPADU SATU PINTU
	2.18.01.2.02.0002	Penyediaan Administrasi Pelaksanaan Tugas ASN														
			Jumlah Dokumen Hasil Penyediaan Administrasi Pelaksanaan Tugas ASN				1 Dokumen	5.400.000,00	Kab. Pati, Semua Kecamatan, Semua Kel/Desa	PENDAPATAN ASLI DAERAH (PAD)	Melanjutkan hilirisasi dan mengembangkan industri berbasis sumber daya alam untuk meningkatkan nilai tambah di dalam negeri.	Penguatan Landasan Tata Kelola Pemerintahan Berintegritas Dan Dinamistif Peningkatan tata kelola pemerintahan melalui Penguatan Birokrasi dan Peningkatan Akses serta Kualitas Pelayanan Publik	Dinas Penanaman Modal dan Pelayanan Terpadu Satu Pintu		5.400.000,00	DINAS PENANAMAN MODAL DAN PELAYANAN TERPADU SATU PINTU
	2.18.01.2.02.0003	Pelaksanaan Penatausahaan dan Pengujian/Verifikasi Keuangan SKPD														

NO	KODE	URUSAN / BIDANG URUSAN / PROGRAM / OUTCOME / KEGIATAN / SUB KEGIATAN	INDIKATOR PROGRAM / KEGIATAN / SUB KEGIATAN	TARGET AKHIR PERIODE RENSTRA OPD	REALISASI CAPAIAN RENJA OPD TAHUN 2024	PRAKIRAAN CAPAIAN TARGET RENJA OPD TAHUN 2025	CAPAIAN KINERJA DAN KERANGKA PENDANAAN						KELOMPOK SASARAN	PRAKIRAAN MAJU RENCANA TAHUN 2027		PERANGKAT DAERAH PENANGGUNG JAWAB
							TARGET 2026	PAGU INDIKATIF (Rp)	LOKASI	SUMBER DANA	PRIORITAS			TARGET	PAGU INDIKATIF (Rp)	
											NASIONAL	DAERAH				
1	2	3	4	5	6	7	8	9	10	11	12	13	14	15	16	17
			Jumlah Dokumen Penatausahaan dan Pengujian/Verifikasi Keuangan SKPD				1 Dokumen	75.360.000,00	Kab. Pati, Semua Kecamatan, Semua Kel/Desa	PENDAPATAN ASLI DAERAH (PAD)	Melanjutkan hilirisasi dan mengembangkan industri berbasis sumber daya alam untuk meningkatkan nilai tambah di dalam negeri.	Penguatan Landasan Tata Kelola Pemerintahan Berintegritas Dan Dinamistif Peningkatan tata kelola pemerintahan melalui Penguatan Birokrasi dan Peningkatan Akses serta Kualitas Pelayanan Publik	Dinas Penanaman Modal dan Pelayanan Terpadu Satu Pintu		84.768.000,00	DINAS PENANAMAN MODAL DAN PELAYANAN TERPADU SATU PINTU
	2.18.01.2.02.0005	Koordinasi dan Penyusunan Laporan Keuangan Akhir Tahun SKPD														
			Jumlah Laporan Keuangan Akhir Tahun SKPD dan Laporan Hasil Koordinasi Penyusunan Laporan Keuangan Akhir Tahun SKPD				1 Laporan	409.000,00	Kab. Pati, Semua Kecamatan, Semua Kel/Desa	PENDAPATAN ASLI DAERAH (PAD)	Melanjutkan hilirisasi dan mengembangkan industri berbasis sumber daya alam untuk meningkatkan nilai tambah di dalam negeri.	Penguatan Landasan Tata Kelola Pemerintahan Berintegritas Dan Dinamistif Peningkatan tata kelola pemerintahan melalui Penguatan Birokrasi dan Peningkatan Akses serta Kualitas Pelayanan Publik	Dinas Penanaman Modal dan Pelayanan Terpadu Satu Pintu		980.000,00	DINAS PENANAMAN MODAL DAN PELAYANAN TERPADU SATU PINTU
	2.18.01.2.02.0007	Koordinasi dan Penyusunan Laporan Keuangan Bulanan/ Triwulanan/ Semesteran SKPD														
			Jumlah Laporan Keuangan Bulanan/ Triwulanan/ Semesteran SKPD dan Laporan Koordinasi Penyusunan Laporan Keuangan Bulanan/Triwulanan/Semesteran SKPD				4 Laporan	452.000,00	Kab. Pati, Semua Kecamatan, Semua Kel/Desa	PENDAPATAN ASLI DAERAH (PAD)	Melanjutkan hilirisasi dan mengembangkan industri berbasis sumber daya alam untuk meningkatkan nilai tambah di dalam negeri.	Penguatan Landasan Tata Kelola Pemerintahan Berintegritas Dan Dinamistif Peningkatan tata kelola pemerintahan melalui Penguatan Birokrasi dan Peningkatan Akses serta Kualitas Pelayanan Publik	Dinas Penanaman Modal dan Pelayanan Terpadu Satu Pintu		1.491.000,00	DINAS PENANAMAN MODAL DAN PELAYANAN TERPADU SATU PINTU

NO	KODE	URUSAN / BIDANG URUSAN / PROGRAM / OUTCOME / KEGIATAN / SUB KEGIATAN	INDIKATOR PROGRAM / KEGIATAN / SUB KEGIATAN	TARGET AKHIR PERIODE RENSTRA OPD	REALISASI CAPAIAN RENJA OPD TAHUN 2024	PRAKIRAAN CAPAIAN TARGET RENJA OPD TAHUN 2025	CAPAIAN KINERJA DAN KERANGKA PENDANAAN						KELOMPOK SASARAN	PRAKIRAAN MAJU RENCANA TAHUN 2027		PERANGKAT DAERAH PENANGGUNG JAWAB
							TARGET 2026	PAGU INDIKATIF (Rp)	LOKASI	SUMBER DANA	PRIORITAS			TARGET	PAGU INDIKATIF (Rp)	
											NASIONAL	DAERAH				
1	2	3	4	5	6	7	8	9	10	11	12	13	14	15	16	17
	2.18.01.2.05	Administrasi Kepegawaian Perangkat Daerah	*jumlah pegawai yang mengikuti kursus kursus, pelatihan dan bintek formal/nonformal dan outbond*	-			100 %	0,00			Melanjutkan hilirisasi dan mengembangkan industri berbasis sumber daya alam untuk meningkatkan nilai tambah di dalam negeri.	Penguatan Landasan Tata Kelola Pemerintahan Berintegritas Dan Dinamistif Peningkatan tata kelola pemerintahan melalui Penguatan Birokrasi dan Peningkatan Akses serta Kualitas Pelayanan Publik	Dinas Penanaman Modal dan Pelayanan Terpadu Satu Pintu	-	123.500.000,00	DINAS PENANAMAN MODAL DAN PELAYANAN TERPADU SATU PINTU
	2.18.01.2.05.0002	Pengadaan Pakaian Dinas beserta Atribut Kelengkapannya														
			Jumlah Paket Pakaian Dinas beserta Atribut Kelengkapan				0 Paket	0,00	Kab. Pati, Semua Kecamatan, Semua Kel/Desa	PENDAPATAN ASLI DAERAH (PAD)	Melanjutkan hilirisasi dan mengembangkan industri berbasis sumber daya alam untuk meningkatkan nilai tambah di dalam negeri.	Penguatan Landasan Tata Kelola Pemerintahan Berintegritas Dan Dinamistif Peningkatan tata kelola pemerintahan melalui Penguatan Birokrasi dan Peningkatan Akses serta Kualitas Pelayanan Publik	Dinas Penanaman Modal dan Pelayanan Terpadu Satu Pintu		23.500.000,00	DINAS PENANAMAN MODAL DAN PELAYANAN TERPADU SATU PINTU
	2.18.01.2.05.0009	Pendidikan dan Pelatihan Pegawai Berdasarkan Tugas dan Fungsi														
			Jumlah Pegawai Berdasarkan Tugas dan Fungsi yang Mengikuti Pendidikan dan Pelatihan				0 Orang	0,00	Kab. Pati, Semua Kecamatan, Semua Kel/Desa	PENDAPATAN ASLI DAERAH (PAD)	Melanjutkan hilirisasi dan mengembangkan industri berbasis sumber daya alam untuk meningkatkan nilai tambah di dalam negeri.	Penguatan Landasan Tata Kelola Pemerintahan Berintegritas Dan Dinamistif Peningkatan tata kelola pemerintahan melalui Penguatan Birokrasi dan Peningkatan Akses serta Kualitas Pelayanan Publik	Dinas Penanaman Modal dan Pelayanan Terpadu Satu Pintu		100.000.000,00	DINAS PENANAMAN MODAL DAN PELAYANAN TERPADU SATU PINTU

NO	KODE	URUSAN / BIDANG URUSAN / PROGRAM / OUTCOME / KEGIATAN / SUB KEGIATAN	INDIKATOR PROGRAM / KEGIATAN / SUB KEGIATAN	TARGET AKHIR PERIODE RENSTRA OPD	REALISASI CAPAIAN RENJA OPD TAHUN 2024	PRAKIRAAN CAPAIAN TARGET RENJA OPD TAHUN 2025	CAPAIAN KINERJA DAN KERANGKA PENDANAAN						KELOMPOK SASARAN	PRAKIRAAN MAJU RENCANA TAHUN 2027		PERANGKAT DAERAH PENANGGUNG JAWAB
							TARGET 2026	PAGU INDIKATIF (Rp)	LOKASI	SUMBER DANA	PRIORITAS			TARGET	PAGU INDIKATIF (Rp)	
											NASIONAL	DAERAH				
1	2	3	4	5	6	7	8	9	10	11	12	13	14	15	16	17
	2.18.01.2.06	Administrasi Umum Perangkat Daerah	*jumlah dokumen administrasi keuangan*	-			100 %	247.723.500,00			Melanjutkan hilirisasi dan mengembangkan industri berbasis sumber daya alam untuk meningkatkan nilai tambah di dalam negeri.	Penguatan Landasan Tata Kelola Pemerintahan Berintegritas Dan Dinamistif Peningkatan tata kelola pemerintahan melalui Penguatan Birokrasi dan Peningkatan Akses serta Kualitas Pelayanan Publik	Dinas Penanaman Modal dan Pelayanan Terpadu Satu Pintu	-	312.754.250,00	DINAS PENANAMAN MODAL DAN PELAYANAN TERPADU SATU PINTU
	2.18.01.2.06.0001	Penyediaan Komponen Instalasi Listrik/Penerangan Bangunan Kantor														
			Jumlah Paket Komponen Instalasi Listrik/Penerangan Bangunan Kantor yang Disediakan				1 Paket	8.187.000,00	Kab. Pati, Semua Kecamatan, Semua Kel/Desa	PENDAPATAN ASLI DAERAH (PAD)	Melanjutkan hilirisasi dan mengembangkan industri berbasis sumber daya alam untuk meningkatkan nilai tambah di dalam negeri.	Penguatan Landasan Tata Kelola Pemerintahan Berintegritas Dan Dinamistif Peningkatan tata kelola pemerintahan melalui Penguatan Birokrasi dan Peningkatan Akses serta Kualitas Pelayanan Publik	Dinas Penanaman Modal dan Pelayanan Terpadu Satu Pintu		14.408.750,00	DINAS PENANAMAN MODAL DAN PELAYANAN TERPADU SATU PINTU
	2.18.01.2.06.0004	Penyediaan Bahan Logistik Kantor														

NO	KODE	URUSAN / BIDANG URUSAN / PROGRAM / OUTCOME / KEGIATAN / SUB KEGIATAN	INDIKATOR PROGRAM / KEGIATAN / SUB KEGIATAN	TARGET AKHIR PERIODE RENSTRA OPD	REALISASI CAPAIAN RENJA OPD TAHUN 2024	PRAKIRAAN CAPAIAN TARGET RENJA OPD TAHUN 2025	CAPAIAN KINERJA DAN KERANGKA PENDANAAN						KELOMPOK SASARAN	PRAKIRAAN MAJU RENCANA TAHUN 2027		PERANGKAT DAERAH PENANGGUNG JAWAB
							TARGET 2026	PAGU INDIKATIF (Rp)	LOKASI	SUMBER DANA	PRIORITAS			TARGET	PAGU INDIKATIF (Rp)	
											NASIONAL	DAERAH				
1	2	3	4	5	6	7	8	9	10	11	12	13	14	15	16	17
			Jumlah Paket Bahan Logistik Kantor yang Disediakan				3 Paket	139.205.500,00	Kab. Pati, Semua Kecamatan, Semua Kel/Desa	PENDAPATAN ASLI DAERAH (PAD)	Melanjutkan hilirisasi dan mengembangkan industri berbasis sumber daya alam untuk meningkatkan nilai tambah di dalam negeri.	Penguatan Landasan Tata Kelola Pemerintahan Berintegritas Dan Dinamistif Peningkatan tata kelola pemerintahan melalui Penguatan Birokrasi dan Peningkatan Akses serta Kualitas Pelayanan Publik	Dinas Penanaman Modal dan Pelayanan Terpadu Satu Pintu		180.000.000,00	DINAS PENANAMAN MODAL DAN PELAYANAN TERPADU SATU PINTU
	2.18.01.2.06.0005	Penyediaan Barang Cetakan dan Penggandaan														
			Jumlah Paket Barang Cetakan dan Penggandaan yang Disediakan				1300 Paket	21.240.000,00	Kab. Pati, Semua Kecamatan, Semua Kel/Desa	PENDAPATAN ASLI DAERAH (PAD)	Melanjutkan hilirisasi dan mengembangkan industri berbasis sumber daya alam untuk meningkatkan nilai tambah di dalam negeri.	Penguatan Landasan Tata Kelola Pemerintahan Berintegritas Dan Dinamistif Peningkatan tata kelola pemerintahan melalui Penguatan Birokrasi dan Peningkatan Akses serta Kualitas Pelayanan Publik	Dinas Penanaman Modal dan Pelayanan Terpadu Satu Pintu		29.549.500,00	DINAS PENANAMAN MODAL DAN PELAYANAN TERPADU SATU PINTU
	2.18.01.2.06.0006	Penyediaan Bahan Bacaan dan Peraturan Perundang-undangan														
			Jumlah Dokumen Bahan Bacaan dan Peraturan Perundang-Undangan yang Disediakan				0 Dokumen	0,00	Kab. Pati, Semua Kecamatan, Semua Kel/Desa	PENDAPATAN ASLI DAERAH (PAD)	Melanjutkan hilirisasi dan mengembangkan industri berbasis sumber daya alam untuk meningkatkan nilai tambah di dalam negeri.	Penguatan Landasan Tata Kelola Pemerintahan Berintegritas Dan Dinamistif Peningkatan tata kelola pemerintahan melalui Penguatan Birokrasi dan Peningkatan Akses serta Kualitas Pelayanan Publik	Dinas Penanaman Modal dan Pelayanan Terpadu Satu Pintu		5.106.000,00	DINAS PENANAMAN MODAL DAN PELAYANAN TERPADU SATU PINTU

NO	KODE	URUSAN / BIDANG URUSAN / PROGRAM / OUTCOME / KEGIATAN / SUB KEGIATAN	INDIKATOR PROGRAM / KEGIATAN / SUB KEGIATAN	TARGET AKHIR PERIODE RENSTRA OPD	REALISASI CAPAIAN RENJA OPD TAHUN 2024	PRAKIRAAN CAPAIAN TARGET RENJA OPD TAHUN 2025	CAPAIAN KINERJA DAN KERANGKA PENDANAAN						KELOMPOK SASARAN	PRAKIRAAN MAJU RENCANA TAHUN 2027		PERANGKAT DAERAH PENANGGUNG JAWAB
							TARGET 2026	PAGU INDIKATIF (Rp)	LOKASI	SUMBER DANA	PRIORITAS			TARGET	PAGU INDIKATIF (Rp)	
											NASIONAL	DAERAH				
1	2	3	4	5	6	7	8	9	10	11	12	13	14	15	16	17
	2.18.01.2.06.0009	Penyelenggaraan Rapat Koordinasi dan Konsultasi SKPD														
			Jumlah Laporan Penyelenggaraan Rapat Koordinasi dan Konsultasi SKPD				12 Laporan	79.091.000,00	Kab. Pati, Semua Kecamatan, Semua Kel/Desa	PENDAPATAN ASLI DAERAH (PAD)	Melanjutkan hilirisasi dan mengembangkan industri berbasis sumber daya alam untuk meningkatkan nilai tambah di dalam negeri.	Penguatan Landasan Tata Kelola Pemerintahan Berintegritas Dan Dinamistif Peningkatan tata kelola pemerintahan melalui Penguatan Birokrasi dan Peningkatan Akses serta Kualitas Pelayanan Publik	Dinas Penanaman Modal dan Pelayanan Terpadu Satu Pintu		83.690.000,00	DINAS PENANAMAN MODAL DAN PELAYANAN TERPADU SATU PINTU
	2.18.01.2.07	Pengadaan Barang Milik Daerah Penunjang Urusan Pemerintah Daerah	*jumlah pengadaan barang milik daerah penunjang urusan pemerinta*	-			100 %	0,00			Melanjutkan hilirisasi dan mengembangkan industri berbasis sumber daya alam untuk meningkatkan nilai tambah di dalam negeri.	Penguatan Landasan Tata Kelola Pemerintahan Berintegritas Dan Dinamistif Peningkatan tata kelola pemerintahan melalui Penguatan Birokrasi dan Peningkatan Akses serta Kualitas Pelayanan Publik	Dinas Penanaman Modal dan Pelayanan Terpadu Satu Pintu	-	50.000.000,00	DINAS PENANAMAN MODAL DAN PELAYANAN TERPADU SATU PINTU
	2.18.01.2.07.0010	Pengadaan Sarana dan Prasarana Gedung Kantor atau Bangunan Lainnya														
			Jumlah Unit Sarana dan Prasarana Gedung Kantor atau Bangunan Lainnya yang Disediakan				0 Unit	0,00	Kab. Pati, Semua Kecamatan, Semua Kel/Desa	PENDAPATAN ASLI DAERAH (PAD)	Melanjutkan hilirisasi dan mengembangkan industri berbasis sumber daya alam untuk meningkatkan nilai tambah di dalam negeri.	Penguatan Landasan Tata Kelola Pemerintahan Berintegritas Dan Dinamistif Peningkatan tata kelola pemerintahan melalui Penguatan Birokrasi dan Peningkatan Akses serta Kualitas Pelayanan Publik	Dinas Penanaman Modal dan Pelayanan Terpadu Satu Pintu		50.000.000,00	DINAS PENANAMAN MODAL DAN PELAYANAN TERPADU SATU PINTU

NO	KODE	URUSAN / BIDANG URUSAN / PROGRAM / OUTCOME / KEGIATAN / SUB KEGIATAN	INDIKATOR PROGRAM / KEGIATAN / SUB KEGIATAN	TARGET AKHIR PERIODE RENSTRA OPD	REALISASI CAPAIAN RENJA OPD TAHUN 2024	PRAKIRAAN CAPAIAN TARGET RENJA OPD TAHUN 2025	CAPAIAN KINERJA DAN KERANGKA PENDANAAN						KELOMPOK SASARAN	PRAKIRAAN MAJU RENCANA TAHUN 2027		PERANGKAT DAERAH PENANGGUNG JAWAB
							TARGET 2026	PAGU INDIKATIF (Rp)	LOKASI	SUMBER DANA	PRIORITAS			TARGET	PAGU INDIKATIF (Rp)	
											NASIONAL	DAERAH				
1	2	3	4	5	6	7	8	9	10	11	12	13	14	15	16	17
	2.18.01.2.08	Penyediaan Jasa Penunjang Urusan Pemerintahan Daerah	*jumlah jasa penunjang urusan pemerintah daerah*	-			100 %	721.977.000,00			Melanjutkan hilirisasi dan mengembangkan industri berbasis sumber daya alam untuk meningkatkan nilai tambah di dalam negeri.	Penguatan Landasan Tata Kelola Pemerintahan Berintegritas Dan Dinamistif Peningkatan tata kelola pemerintahan melalui Penguatan Birokrasi dan Peningkatan Akses serta Kualitas Pelayanan Publik	Dinas Penanaman Modal dan Pelayanan Terpadu Satu Pintu	-	704.895.000,00	DINAS PENANAMAN MODAL DAN PELAYANAN TERPADU SATU PINTU
	2.18.01.2.08.0001	Penyediaan Jasa Surat Menyurat														
			Jumlah Laporan Penyediaan Jasa Surat Menyurat				8 Laporan	48.000,00	Kab. Pati, Semua Kecamatan, Semua Kel/Desa	PENDAPATAN ASLI DAERAH (PAD)	Melanjutkan hilirisasi dan mengembangkan industri berbasis sumber daya alam untuk meningkatkan nilai tambah di dalam negeri.	Penguatan Landasan Tata Kelola Pemerintahan Berintegritas Dan Dinamistif Peningkatan tata kelola pemerintahan melalui Penguatan Birokrasi dan Peningkatan Akses serta Kualitas Pelayanan Publik	Dinas Penanaman Modal dan Pelayanan Terpadu Satu Pintu		240.000,00	DINAS PENANAMAN MODAL DAN PELAYANAN TERPADU SATU PINTU
	2.18.01.2.08.0002	Penyediaan Jasa Komunikasi, Sumber Daya Air dan Listrik														
			Jumlah Laporan Penyediaan Jasa Komunikasi, Sumber Daya Air dan Listrik yang Disediakan				60 Laporan	198.000.000,00	Kab. Pati, Semua Kecamatan, Semua Kel/Desa	PENDAPATAN ASLI DAERAH (PAD)	Melanjutkan hilirisasi dan mengembangkan industri berbasis sumber daya alam untuk meningkatkan nilai tambah di dalam negeri.	Penguatan Landasan Tata Kelola Pemerintahan Berintegritas Dan Dinamistif Peningkatan tata kelola pemerintahan melalui Penguatan Birokrasi dan Peningkatan Akses serta Kualitas Pelayanan Publik	Dinas Penanaman Modal dan Pelayanan Terpadu Satu Pintu		198.000.000,00	DINAS PENANAMAN MODAL DAN PELAYANAN TERPADU SATU PINTU

NO	KODE	URUSAN / BIDANG URUSAN / PROGRAM / OUTCOME / KEGIATAN / SUB KEGIATAN	INDIKATOR PROGRAM / KEGIATAN / SUB KEGIATAN	TARGET AKHIR PERIODE RENSTRA OPD	REALISASI CAPAIAN RENJA OPD TAHUN 2024	PRAKIRAAN CAPAIAN TARGET RENJA OPD TAHUN 2025	CAPAIAN KINERJA DAN KERANGKA PENDANAAN						KELOMPOK SASARAN	PRAKIRAAN MAJU RENCANA TAHUN 2027		PERANGKAT DAERAH PENANGGUNG JAWAB
							TARGET 2026	PAGU INDIKATIF (Rp)	LOKASI	SUMBER DANA	PRIORITAS			TARGET	PAGU INDIKATIF (Rp)	
											NASIONAL	DAERAH				
1	2	3	4	5	6	7	8	9	10	11	12	13	14	15	16	17
	2.18.01.2.08.0003	Penyediaan Jasa Peralatan dan Perlengkapan Kantor														
			Jumlah Laporan Penyediaan Jasa Peralatan dan Perlengkapan Kantor yang Disediakan				20 Laporan	12.714.000,00	Kab. Pati, Semua Kecamatan, Semua Kel/Desa	PENDAPATAN ASLI DAERAH (PAD)	Melanjutkan hilirisasi dan mengembangkan industri berbasis sumber daya alam untuk meningkatkan nilai tambah di dalam negeri.	Penguatan Landasan Tata Kelola Pemerintahan Berintegritas Dan Dinamistif Peningkatan tata kelola pemerintahan melalui Penguatan Birokrasi dan Peningkatan Akses serta Kualitas Pelayanan Publik	Dinas Penanaman Modal dan Pelayanan Terpadu Satu Pintu		38.170.000,00	DINAS PENANAMAN MODAL DAN PELAYANAN TERPADU SATU PINTU
	2.18.01.2.08.0004	Penyediaan Jasa Pelayanan Umum Kantor														
			Jumlah Laporan Penyediaan Jasa Pelayanan Umum Kantor yang Disediakan				12 Laporan	511.215.000,00	Kab. Pati, Semua Kecamatan, Semua Kel/Desa	PENDAPATAN ASLI DAERAH (PAD)	Melanjutkan hilirisasi dan mengembangkan industri berbasis sumber daya alam untuk meningkatkan nilai tambah di dalam negeri.	Penguatan Landasan Tata Kelola Pemerintahan Berintegritas Dan Dinamistif Peningkatan tata kelola pemerintahan melalui Penguatan Birokrasi dan Peningkatan Akses serta Kualitas Pelayanan Publik	Dinas Penanaman Modal dan Pelayanan Terpadu Satu Pintu		468.485.000,00	DINAS PENANAMAN MODAL DAN PELAYANAN TERPADU SATU PINTU
	2.18.01.2.09	Pemeliharaan Barang Milik Daerah Penunjang Urusan Pemerintahan Daerah	*jumlah paket pemeliharaan barang milik daerah penunjang urusan pemerintah daerah*	-			100 %	73.240.000,00			Melanjutkan hilirisasi dan mengembangkan industri berbasis sumber daya alam untuk meningkatkan nilai tambah di dalam negeri.	Penguatan Landasan Tata Kelola Pemerintahan Berintegritas Dan Dinamistif Peningkatan tata kelola pemerintahan melalui Penguatan Birokrasi dan Peningkatan Akses serta Kualitas Pelayanan Publik	Dinas Penanaman Modal dan Pelayanan Terpadu Satu Pintu	-	251.800.000,00	DINAS PENANAMAN MODAL DAN PELAYANAN TERPADU SATU PINTU

NO	KODE	URUSAN / BIDANG URUSAN / PROGRAM / OUTCOME / KEGIATAN / SUB KEGIATAN	INDIKATOR PROGRAM / KEGIATAN / SUB KEGIATAN	TARGET AKHIR PERIODE RENSTRA OPD	REALISASI CAPAIAN RENJA OPD TAHUN 2024	PRAKIRAAN CAPAIAN TARGET RENJA OPD TAHUN 2025	CAPAIAN KINERJA DAN KERANGKA PENDANAAN						KELOMPOK SASARAN	PRAKIRAAN MAJU RENCANA TAHUN 2027		PERANGKAT DAERAH PENANGGUNG JAWAB
							TARGET 2026	PAGU INDIKATIF (Rp)	LOKASI	SUMBER DANA	PRIORITAS			TARGET	PAGU INDIKATIF (Rp)	
											NASIONAL	DAERAH				
1	2	3	4	5	6	7	8	9	10	11	12	13	14	15	16	17
	2.18.01.2.09.0002	Penyediaan Jasa Pemeliharaan, Biaya Pemeliharaan, Pajak dan Perizinan Kendaraan Dinas Operasional atau Lapangan														
			Jumlah Kendaraan Dinas Operasional atau Lapangan yang Dipelihara dan dibayarkan Pajak dan Perizinannya				18 Unit	52.740.000,00	Kab. Pati, Semua Kecamatan, Semua Kel/Desa	PENDAPATAN ASLI DAERAH (PAD)	Melanjutkan hilirisasi dan mengembangkan industri berbasis sumber daya alam untuk meningkatkan nilai tambah di dalam negeri.	Penguatan Landasan Tata Kelola Pemerintahan Berintegritas Dan Dinamistif Peningkatan tata kelola pemerintahan melalui Penguatan Birokrasi dan Peningkatan Akses serta Kualitas Pelayanan Publik	Dinas Penanaman Modal dan Pelayanan Terpadu Satu Pintu		109.400.000,00	DINAS PENANAMAN MODAL DAN PELAYANAN TERPADU SATU PINTU
	2.18.01.2.09.0009	Pemeliharaan/Rehabilitasi Gedung Kantor dan Bangunan Lainnya														
			Jumlah Gedung Kantor dan Bangunan Lainnya yang Dipelihara/Direhabilitasi				0 Unit	0,00	Kab. Pati, Semua Kecamatan, Semua Kel/Desa	PENDAPATAN ASLI DAERAH (PAD)	Melanjutkan hilirisasi dan mengembangkan industri berbasis sumber daya alam untuk meningkatkan nilai tambah di dalam negeri.	Penguatan Landasan Tata Kelola Pemerintahan Berintegritas Dan Dinamistif Peningkatan tata kelola pemerintahan melalui Penguatan Birokrasi dan Peningkatan Akses serta Kualitas Pelayanan Publik	Dinas Penanaman Modal dan Pelayanan Terpadu Satu Pintu		100.000.000,00	DINAS PENANAMAN MODAL DAN PELAYANAN TERPADU SATU PINTU
	2.18.01.2.09.0010	Pemeliharaan/Rehabilitasi Sarana dan Prasarana Gedung Kantor atau Bangunan Lainnya														
			Jumlah Sarana dan Prasarana Gedung Kantor atau Bangunan Lainnya yang Dipelihara/Direhabilitasi				2 Unit	20.500.000,00	Kab. Pati, Semua Kecamatan, Semua Kel/Desa	PENDAPATAN ASLI DAERAH (PAD)	Melanjutkan hilirisasi dan mengembangkan industri berbasis sumber daya alam untuk meningkatkan nilai tambah di dalam negeri.	Penguatan Landasan Tata Kelola Pemerintahan Berintegritas Dan Dinamistif Penurunan Kemiskinan dengan menekankan pada peningkatan keberdayaan masyarakat	Dinas Penanaman Modal dan Pelayanan Terpadu Satu Pintu		42.400.000,00	DINAS PENANAMAN MODAL DAN PELAYANAN TERPADU SATU PINTU

NO	KODE	URUSAN / BIDANG URUSAN / PROGRAM / OUTCOME / KEGIATAN / SUB KEGIATAN	INDIKATOR PROGRAM / KEGIATAN / SUB KEGIATAN	TARGET AKHIR PERIODE RENSTRA OPD	REALISASI CAPAIAN RENJA OPD TAHUN 2024	PRAKIRAAN CAPAIAN TARGET RENJA OPD TAHUN 2025	CAPAIAN KINERJA DAN KERANGKA PENDANAAN						KELOMPOK SASARAN	PRAKIRAAN MAJU RENCANA TAHUN 2027		PERANGKAT DAERAH PENANGGUNG JAWAB
							TARGET 2026	PAGU INDIKATIF (Rp)	LOKASI	SUMBER DANA	PRIORITAS			TARGET	PAGU INDIKATIF (Rp)	
											NASIONAL	DAERAH				
1	2	3	4	5	6	7	8	9	10	11	12	13	14	15	16	17
2.	**2.18.02**	**PROGRAM PENGEMBANGAN IKLIM PENANAMAN MODAL**					**3,1 %**	**5.285.000,00**							**24.410.000,00**	
	2.18.02.2.01	Penetapan Pemberian Fasilitas/Insentif Dibidang Penanaman Modal yang Menjadi Kewenangan Daerah Kabupaten/Kota	*jumlah pemberian fasilitas/insentif dibidang penanaman modal*	-			100 %	285.000,00			Melanjutkan hilirisasi dan mengembangkan industri berbasis sumber daya alam untuk meningkatkan nilai tambah di dalam negeri.	Penguatan Landasan Tata Kelola Pemerintahan Berintegritas Dan Dinamistif Peningkatan tata kelola pemerintahan melalui Penguatan Birokrasi dan Peningkatan Akses serta Kualitas Pelayanan Publik	Pelaku Usaha di Kabupaten Pati	-	4.410.000,00	DINAS PENANAMAN MODAL DAN PELAYANAN TERPADU SATU PINTU
	2.18.02.2.01.0001	Penetapan Kebijakan Daerah Mengenai Pemberian Fasilitas/Insentif dan Kemudahan Penanaman Modal														
			Jumlah Peraturan Daerah/Provinsi dalam Pemberian Fasilitas/Insentif dan Kemudahan Penanaman Modal				2 Dokumen	285.000,00	Kab. Pati, Semua Kecamatan, Semua Kel/Desa	PENDAPATAN ASLI DAERAH (PAD)	Melanjutkan hilirisasi dan mengembangkan industri berbasis sumber daya alam untuk meningkatkan nilai tambah di dalam negeri.	Penguatan Landasan Tata Kelola Pemerintahan Berintegritas Dan Dinamistif Peningkatan tata kelola pemerintahan melalui Penguatan Birokrasi dan Peningkatan Akses serta Kualitas Pelayanan Publik	Pelaku Usaha di Kabupaten Pati		4.410.000,00	DINAS PENANAMAN MODAL DAN PELAYANAN TERPADU SATU PINTU

NO	KODE	URUSAN / BIDANG URUSAN / PROGRAM / OUTCOME / KEGIATAN / SUB KEGIATAN	INDIKATOR PROGRAM / KEGIATAN / SUB KEGIATAN	TARGET AKHIR PERIODE RENSTRA OPD	REALISASI CAPAIAN RENJA OPD TAHUN 2024	PRAKIRAAN CAPAIAN TARGET RENJA OPD TAHUN 2025	CAPAIAN KINERJA DAN KERANGKA PENDANAAN						KELOMPOK SASARAN	PRAKIRAAN MAJU RENCANA TAHUN 2027		PERANGKAT DAERAH PENANGGUNG JAWAB
							TARGET 2026	PAGU INDIKATIF (Rp)	LOKASI	SUMBER DANA	PRIORITAS			TARGET	PAGU INDIKATIF (Rp)	
											NASIONAL	DAERAH				
1	2	3	4	5	6	7	8	9	10	11	12	13	14	15	16	17
	2.18.02.2.02	Pembuatan Peta Potensi Investasi Kabupaten/Kota	*jumlah pembuatan peta potensi investasi*	-			100 %	5.000.000,00			Melanjutkan hilirisasi dan mengembangkan industri berbasis sumber daya alam untuk meningkatkan nilai tambah di dalam negeri.	Penguatan Landasan Tata Kelola Pemerintahan Berintegritas Dan Dinamistif Peningkatan tata kelola pemerintahan melalui Penguatan Birokrasi dan Peningkatan Akses serta Kualitas Pelayanan Publik	Pelaku Usaha di Kabupaten Pati	-	20.000.000,00	DINAS PENANAMAN MODAL DAN PELAYANAN TERPADU SATU PINTU
	2.18.02.2.02.0004	Penyusunan Peta Potensi Investasi Kabupaten/Kota														
			Jumlah Dokumen Peta Potensi Investasi Kabupaten/Kota				2 Dokumen	5.000.000,00	Kab. Pati, Semua Kecamatan, Semua Kel/Desa	PENDAPATAN ASLI DAERAH (PAD)	Melanjutkan hilirisasi dan mengembangkan industri berbasis sumber daya alam untuk meningkatkan nilai tambah di dalam negeri.	Penguatan Landasan Tata Kelola Pemerintahan Berintegritas Dan Dinamistif Peningkatan tata kelola pemerintahan melalui Penguatan Birokrasi dan Peningkatan Akses serta Kualitas Pelayanan Publik	Pelaku Usaha di Kabupaten Pati		20.000.000,00	DINAS PENANAMAN MODAL DAN PELAYANAN TERPADU SATU PINTU
3.	**2.18.03**	**PROGRAM PROMOSI PENANAMAN MODAL**					**35 Rp (Miliar)**	**5.000.000,00**							**315.000.000,00**	

NO	KODE	URUSAN / BIDANG URUSAN / PROGRAM / OUTCOME / KEGIATAN / SUB KEGIATAN	INDIKATOR PROGRAM / KEGIATAN / SUB KEGIATAN	TARGET AKHIR PERIODE RENSTRA OPD	REALISASI CAPAIAN RENJA OPD TAHUN 2024	PRAKIRAAN CAPAIAN TARGET RENJA OPD TAHUN 2025	CAPAIAN KINERJA DAN KERANGKA PENDANAAN						KELOMPOK SASARAN	PRAKIRAAN MAJU RENCANA TAHUN 2027		PERANGKAT DAERAH PENANGGUNG JAWAB
							TARGET 2026	PAGU INDIKATIF (Rp)	LOKASI	SUMBER DANA	PRIORITAS			TARGET	PAGU INDIKATIF (Rp)	
											NASIONAL	DAERAH				
1	2	3	4	5	6	7	8	9	10	11	12	13	14	15	16	17
	2.18.03.2.01	Penyelenggaraan Promosi Penanaman Modal yang Menjadi Kewenangan Daerah Kabupaten/Kota	*jumlah promosi yang dilaksanakan*	-			4 kali	5.000.000,00			Melanjutkan hilirisasi dan mengembangkan industri berbasis sumber daya alam untuk meningkatkan nilai tambah di dalam negeri.	Penguatan Landasan Tata Kelola Pemerintahan Berintegritas Dan Dinamistif Peningkatan tata kelola pemerintahan melalui Penguatan Birokrasi dan Peningkatan Akses serta Kualitas Pelayanan Publik	Pelaku Usaha di Kabupaten Pati	-	315.000.000,00	DINAS PENANAMAN MODAL DAN PELAYANAN TERPADU SATU PINTU
	2.18.03.2.01.0002	Pelaksanaan Kegiatan Promosi Penanaman Modal Daerah Kabupaten/Kota														
			Jumlah Dokumen Hasil Kegiatan Promosi Penanaman Modal Kabupaten/Kota				0 Dokumen	0,00	Kab. Pati, Semua Kecamatan, Semua Kel/Desa	PENDAPATAN ASLI DAERAH (PAD)	Melanjutkan hilirisasi dan mengembangkan industri berbasis sumber daya alam untuk meningkatkan nilai tambah di dalam negeri.	Penguatan Landasan Tata Kelola Pemerintahan Berintegritas Dan Dinamistif Peningkatan tata kelola pemerintahan melalui Penguatan Birokrasi dan Peningkatan Akses serta Kualitas Pelayanan Publik	Pelaku Usaha di Kabupaten Pati		300.000.000,00	DINAS PENANAMAN MODAL DAN PELAYANAN TERPADU SATU PINTU
	2.18.03.2.01.0003	Penyusunan Strategi Promosi Penanaman Modal Kewenangan Kabupaten/Kota														
			Jumlah dokumen strategi Promosi Penanaman Modal Kab/Kota				2 Dokumen	5.000.000,00	Kab. Pati, Semua Kecamatan, Semua Kel/Desa	PENDAPATAN ASLI DAERAH (PAD)	Melanjutkan hilirisasi dan mengembangkan industri berbasis sumber daya alam untuk meningkatkan nilai tambah di dalam negeri.	Penguatan Landasan Tata Kelola Pemerintahan Berintegritas Dan Dinamistif Peningkatan tata kelola pemerintahan melalui Penguatan Birokrasi dan Peningkatan Akses serta Kualitas Pelayanan Publik	Pelaku Usaha di Kabupaten Pati		15.000.000,00	DINAS PENANAMAN MODAL DAN PELAYANAN TERPADU SATU PINTU

NO	KODE	URUSAN / BIDANG URUSAN / PROGRAM / OUTCOME / KEGIATAN / SUB KEGIATAN	INDIKATOR PROGRAM / KEGIATAN / SUB KEGIATAN	TARGET AKHIR PERIODE RENSTRA OPD	REALISASI CAPAIAN RENJA OPD TAHUN 2024	PRAKIRAAN CAPAIAN TARGET RENJA OPD TAHUN 2025	CAPAIAN KINERJA DAN KERANGKA PENDANAAN						KELOMPOK SASARAN	PRAKIRAAN MAJU RENCANA TAHUN 2027		PERANGKAT DAERAH PENANGGUNG JAWAB
							TARGET 2026	PAGU INDIKATIF (Rp)	LOKASI	SUMBER DANA	PRIORITAS			TARGET	PAGU INDIKATIF (Rp)	
											NASIONAL	DAERAH				
1	2	3	4	5	6	7	8	9	10	11	12	13	14	15	16	17
4.	**2.18.04**	**PROGRAM PELAYANAN PENANAMAN MODAL**					**5 %**	**24.715.000,00**							**73.090.000,00**	
	2.18.04.2.01	Pelayanan Perizinan dan Non Perizinan Secara Terpadu Satu Pintu dibidang Penanaman Modal yang Menjadi Kewenangan Daerah Kabupaten/ Kota	*jumlah kasus yang tertangani dan terselesaikan*	-			100 %	24.715.000,00			Melanjutkan hilirisasi dan mengembangkan industri berbasis sumber daya alam untuk meningkatkan nilai tambah di dalam negeri.	Penguatan Landasan Tata Kelola Pemerintahan Berintegritas Dan Dinamistif Peningkatan tata kelola pemerintahan melalui Penguatan Birokrasi dan Peningkatan Akses serta Kualitas Pelayanan Publik	Pelaku Usaha di Kabupaten Pati	-	73.090.000,00	DINAS PENANAMAN MODAL DAN PELAYANAN TERPADU SATU PINTU
	2.18.04.2.01.0005	Koordinasi dan Sinkronisasi Penetapan Pemberian Fasilitas/Insentif Daerah														
			Jumlah Kegiatan Koordinasi dan Sinkronisasi Penentapan Pemberian Fasilitas/Insentif yang menjadi Kewenangan Kabupaten/Kota				2 Dokumen	6.835.000,00	Kab. Pati, Semua Kecamatan, Semua Kel/Desa	PENDAPATAN ASLI DAERAH (PAD)	Melanjutkan hilirisasi dan mengembangkan industri berbasis sumber daya alam untuk meningkatkan nilai tambah di dalam negeri.	Penguatan Landasan Tata Kelola Pemerintahan Berintegritas Dan Dinamistif Peningkatan tata kelola pemerintahan melalui Penguatan Birokrasi dan Peningkatan Akses serta Kualitas Pelayanan Publik	Pelaku Usaha di Kabupaten Pati		16.950.000,00	DINAS PENANAMAN MODAL DAN PELAYANAN TERPADU SATU PINTU
	2.18.04.2.01.0006	Penyediaan Pelayanan Perizinan Berusaha melalui Sistem Perizinan Berusaha Berbasis Risiko Terintegrasi secara Elektronik														

NO	KODE	URUSAN / BIDANG URUSAN / PROGRAM / OUTCOME / KEGIATAN / SUB KEGIATAN	INDIKATOR PROGRAM / KEGIATAN / SUB KEGIATAN	TARGET AKHIR PERIODE RENSTRA OPD	REALISASI CAPAIAN RENJA OPD TAHUN 2024	PRAKIRAAN CAPAIAN TARGET RENJA OPD TAHUN 2025	CAPAIAN KINERJA DAN KERANGKA PENDANAAN						KELOMPOK SASARAN	PRAKIRAAN MAJU RENCANA TAHUN 2027		PERANGKAT DAERAH PENANGGUNG JAWAB
							TARGET 2026	PAGU INDIKATIF (Rp)	LOKASI	SUMBER DANA	PRIORITAS			TARGET	PAGU INDIKATIF (Rp)	
											NASIONAL	DAERAH				
1	2	3	4	5	6	7	8	9	10	11	12	13	14	15	16	17
			Jumlah Pelaku Usaha yang Mendapatkan Pelayanan Perizinan Berusaha melalui Sistem Perizinan Berusaha Berbasis Risiko Terintegrasi secara Elektronik				2 Pelaku Usaha	4.425.000,00	Kab. Pati, Semua Kecamatan, Semua Kel/Desa	PENDAPATAN ASLI DAERAH (PAD)	Melanjutkan hilirisasi dan mengembangkan industri berbasis sumber daya alam untuk meningkatkan nilai tambah di dalam negeri.	Penguatan Landasan Tata Kelola Pemerintahan Berintegritas Dan Dinamistif Peningkatan tata kelola pemerintahan melalui Penguatan Birokrasi dan Peningkatan Akses serta Kualitas Pelayanan Publik	Pelaku Usaha di Kabupaten Pati		16.000.000,00	DINAS PENANAMAN MODAL DAN PELAYANAN TERPADU SATU PINTU
	2.18.04.2.01.0007	Penyediaan dan pengelolaan Layanan konsultasi perizinan berusaha berbasis risiko														
			Jumlah Pelaku usaha yang Memperoleh Layanan Konsultasi Perizinan Berusaha melalui Sistem Perizinan Berusaha Berbasis Risiko Terintegrasi secara Elektronik				2 Pelaku Usaha	1.260.000,00	Kab. Pati, Semua Kecamatan, Semua Kel/Desa	PENDAPATAN ASLI DAERAH (PAD)	Melanjutkan hilirisasi dan mengembangkan industri berbasis sumber daya alam untuk meningkatkan nilai tambah di dalam negeri.	Penguatan Landasan Tata Kelola Pemerintahan Berintegritas Dan Dinamistif Peningkatan tata kelola pemerintahan melalui Penguatan Birokrasi dan Peningkatan Akses serta Kualitas Pelayanan Publik	Pelaku Usaha di Kabupaten Pati		10.140.000,00	DINAS PENANAMAN MODAL DAN PELAYANAN TERPADU SATU PINTU
	2.18.04.2.01.0008	Pemantauan, analisis, evaluasi, dan pelaporan di bidang perizinan berusaha berbasis risiko														
			Jumlah Kegiatan Usaha yang mendapat pemantauan, analisis, evaluasi, dan pelaporan di bidang perizinan berusaha berbasis risiko Lintas Daerah Kabupaten/Kota bagi Kegiatan Usaha Dari Pelaku Usaha				1 Kegiatan Usaha	12.195.000,00	Kab. Pati, Semua Kecamatan, Semua Kel/Desa	PENDAPATAN ASLI DAERAH (PAD)	Melanjutkan hilirisasi dan mengembangkan industri berbasis sumber daya alam untuk meningkatkan nilai tambah di dalam negeri.	Penguatan Landasan Tata Kelola Pemerintahan Berintegritas Dan Dinamistif Peningkatan tata kelola pemerintahan melalui Penguatan Birokrasi dan Peningkatan Akses serta Kualitas Pelayanan Publik	Pelaku Usaha di Kabupaten Pati		30.000.000,00	DINAS PENANAMAN MODAL DAN PELAYANAN TERPADU SATU PINTU

NO	KODE	URUSAN / BIDANG URUSAN / PROGRAM / OUTCOME / KEGIATAN / SUB KEGIATAN	INDIKATOR PROGRAM / KEGIATAN / SUB KEGIATAN	TARGET AKHIR PERIODE RENSTRA OPD	REALISASI CAPAIAN RENJA OPD TAHUN 2024	PRAKIRAAN CAPAIAN TARGET RENJA OPD TAHUN 2025	CAPAIAN KINERJA DAN KERANGKA PENDANAAN						KELOMPOK SASARAN	PRAKIRAAN MAJU RENCANA TAHUN 2027		PERANGKAT DAERAH PENANGGUNG JAWAB
							TARGET 2026	PAGU INDIKATIF (Rp)	LOKASI	SUMBER DANA	PRIORITAS			TARGET	PAGU INDIKATIF (Rp)	
											NASIONAL	DAERAH				
1	2	3	4	5	6	7	8	9	10	11	12	13	14	15	16	17
5.	**2.18.05**	**PROGRAM PENGENDALIAN PELAKSANAAN PENANAMAN MODAL**					**96 %**	**64.690.000,00**							**150.000.000,00**	
	2.18.05.2.01	Pengendalian Pelaksanaan Penanaman Modal yang Menjadi Kewenangan Daerah Kabupaten/Kota	*jumlah laporan pelaksanaan penanaman modal*	-			100 %	64.690.000,00			Melanjutkan hilirisasi dan mengembangkan industri berbasis sumber daya alam untuk meningkatkan nilai tambah di dalam negeri.	Penguatan Landasan Tata Kelola Pemerintahan Berintegritas Dan Dinamistif Peningkatan tata kelola pemerintahan melalui Penguatan Birokrasi dan Peningkatan Akses serta Kualitas Pelayanan Publik	Pelaku Usaha di Kabupaten Pati	-	150.000.000,00	DINAS PENANAMAN MODAL DAN PELAYANAN TERPADU SATU PINTU
	2.18.05.2.01.0005	Bimbingan Teknis kepada Pelaku Usaha														
			Jumlah Pelaku Usaha yang Mengikuti Bimbingan Teknis/ Sosialisasi Implementasi Perizinan Berusaha Berbasis Risiko dan Pengawasan Perizinan Berusaha Berbasis Risiko				4 Pelaku Usaha	10.320.000,00	Kab. Pati, Semua Kecamatan, Semua Kel/Desa	PAJAK DAERAH	Melanjutkan hilirisasi dan mengembangkan industri berbasis sumber daya alam untuk meningkatkan nilai tambah di dalam negeri.	Penguatan Landasan Tata Kelola Pemerintahan Berintegritas Dan Dinamistif Peningkatan tata kelola pemerintahan melalui Penguatan Birokrasi dan Peningkatan Akses serta Kualitas Pelayanan Publik	Pelaku Usaha di Kabupaten Pati		50.000.000,00	DINAS PENANAMAN MODAL DAN PELAYANAN TERPADU SATU PINTU
	2.18.05.2.01.0006	Pengawasan Penanaman Modal														

NO	KODE	URUSAN / BIDANG URUSAN / PROGRAM / OUTCOME / KEGIATAN / SUB KEGIATAN	INDIKATOR PROGRAM / KEGIATAN / SUB KEGIATAN	TARGET AKHIR PERIODE RENSTRA OPD	REALISASI CAPAIAN RENJA OPD TAHUN 2024	PRAKIRAAN CAPAIAN TARGET RENJA OPD TAHUN 2025	CAPAIAN KINERJA DAN KERANGKA PENDANAAN						KELOMPOK SASARAN	PRAKIRAAN MAJU RENCANA TAHUN 2027		PERANGKAT DAERAH PENANGGUNG JAWAB
							TARGET 2026	PAGU INDIKATIF (Rp)	LOKASI	SUMBER DANA	PRIORITAS			TARGET	PAGU INDIKATIF (Rp)	
											NASIONAL	DAERAH				
1	2	3	4	5	6	7	8	9	10	11	12	13	14	15	16	17
			Jumlah Kegiatan Usaha dari Pelaku Usaha yang Telah Dianalisa dan Diverifikasi Data, Profil dan Informasi Kegiatan Usaha dari Pelaku DIlakukan Inspeksi Lapangan ; serta DIlakukan Evaluasi Penilaian Kepatuhan Pelaksanaan Perizinan Berusaha				4 Kegiatan Usaha	54.370.000,00	Kab. Pati, Semua Kecamatan, Semua Kel/Desa	PENDAPATAN ASLI DAERAH (PAD)	Melanjutkan hilirisasi dan mengembangkan industri berbasis sumber daya alam untuk meningkatkan nilai tambah di dalam negeri.	Penguatan Landasan Tata Kelola Pemerintahan Berintegritas Dan Dinamistif Peningkatan tata kelola pemerintahan melalui Penguatan Birokrasi dan Peningkatan Akses serta Kualitas Pelayanan Publik	Pelaku Usaha di Kabupaten Pati		100.000.000,00	DINAS PENANAMAN MODAL DAN PELAYANAN TERPADU SATU PINTU
6.	**2.18.06**	**PROGRAM PENGELOLAAN DATA DAN SISTEM INFORMASI PENANAMAN MODAL**					**100 %**	**1.110.000,00**							**15.820.000,00**	
	2.18.06.2.01	Pengelolaan Data dan Informasi Perizinan dan Non Perizinan yang Terintegrasi pada Tingkat Daerah Kabupaten/Kota	*jumlah dokumen perizinan dan non perizinan yang terintegrasi*	-			100 %	1.110.000,00			Melanjutkan hilirisasi dan mengembangkan industri berbasis sumber daya alam untuk meningkatkan nilai tambah di dalam negeri.	Penguatan Landasan Tata Kelola Pemerintahan Berintegritas Dan Dinamistif Peningkatan tata kelola pemerintahan melalui Penguatan Birokrasi dan Peningkatan Akses serta Kualitas Pelayanan Publik	Dinas Penanaman Modal dan Pelayanan Terpadu Satu Pintu	-	15.820.000,00	DINAS PENANAMAN MODAL DAN PELAYANAN TERPADU SATU PINTU
	2.18.06.2.01.0002	Pengolahan, Penyajian dan Pemanfaatan Data dan Informasi Perizinan Berbasis Sistem Pelayanan Perizinan Berusaha Terintegrasi secara Elektronik														

NO	KODE	URUSAN / BIDANG URUSAN / PROGRAM / OUTCOME / KEGIATAN / SUB KEGIATAN	INDIKATOR PROGRAM / KEGIATAN / SUB KEGIATAN	TARGET AKHIR PERIODE RENSTRA OPD	REALISASI CAPAIAN RENJA OPD TAHUN 2024	PRAKIRAAN CAPAIAN TARGET RENJA OPD TAHUN 2025	CAPAIAN KINERJA DAN KERANGKA PENDANAAN						KELOMPOK SASARAN	PRAKIRAAN MAJU RENCANA TAHUN 2027		PERANGKAT DAERAH PENANGGUNG JAWAB
							TARGET 2026	PAGU INDIKATIF (Rp)	LOKASI	SUMBER DANA	PRIORITAS			TARGET	PAGU INDIKATIF (Rp)	
											NASIONAL	DAERAH				
1	2	3	4	5	6	7	8	9	10	11	12	13	14	15	16	17
			Jumlah Data dan Informasi Perizinan Berbasis Sistem Pelayanan Perizinan Berusaha Terintegrasi secara Elektronik yang Diolah, Dikaji dan Dimanfaatkan				1 Dokumen	1.110.000,00	Kab. Pati, Semua Kecamatan, Semua Kel/Desa	PENDAPATAN ASLI DAERAH (PAD)	Melanjutkan hilirisasi dan mengembangkan industri berbasis sumber daya alam untuk meningkatkan nilai tambah di dalam negeri.	Penguatan Landasan Tata Kelola Pemerintahan Berintegritas Dan Dinamistif Peningkatan tata kelola pemerintahan melalui Penguatan Birokrasi dan Peningkatan Akses serta Kualitas Pelayanan Publik	Dinas Penanaman Modal dan Pelayanan Terpadu Satu Pintu		15.820.000,00	DINAS PENANAMAN MODAL DAN PELAYANAN TERPADU SATU PINTU
		DINAS KEPEMUDAAN, OLAHRAGA, DAN PARIWISATA						**10.312.800.000,00**							**13.044.556.372,00**	
	2	**URUSAN PEMERINTAHAN WAJIB YANG TIDAK BERKAITAN DENGAN PELAYANAN DASAR**						**10.262.800.000,00**							**13.036.056.372,00**	
	2.19	**URUSAN PEMERINTAHAN BIDANG KEPEMUDAAN DAN OLAHRAGA**						**10.262.800.000,00**							**13.036.056.372,00**	
1.	**2.19.01**	**PROGRAM PENUNJANG URUSAN PEMERINTAHAN DAERAH KABUPATEN/KOTA**					**100 %**	**4.282.800.000,00**							**5.412.746.372,00**	
	2.19.01.2.01	Perencanaan, Penganggaran, dan Evaluasi Kinerja Perangkat Daerah	*Jumlah dokumen perencanaan, penganggaran dan evaluasi kinerja perangkat daerah*	-			7 Dokumen	16.475.550,00			Memperkuat pembangunan sumber daya manusia (SDM), sains, teknologi, pendidikan, kesehatan, prestasi olahraga, kesetaraan gender, serta penguatan peran perempuan, pemuda (generasi milenial dan generasi Z), dan penyandang disabilitas.	Penguatan Landasan Tata Kelola Pemerintahan Berintegritas Dan Dinamis Penguatan ekonomi lokal dan infrastruktur dengan tetap mempertahankan kelestarian lingkungan	Dinporapar	-	35.628.558,00	DINAS KEPEMUDAAN, OLAHRAGA, DAN PARIWISATA
	2.19.01.2.01.0001	Penyusunan Dokumen Perencanaan Perangkat Daerah														

NO	KODE	URUSAN / BIDANG URUSAN / PROGRAM / OUTCOME / KEGIATAN / SUB KEGIATAN	INDIKATOR PROGRAM / KEGIATAN / SUB KEGIATAN	TARGET AKHIR PERIODE RENSTRA OPD	REALISASI CAPAIAN RENJA OPD TAHUN 2024	PRAKIRAAN CAPAIAN TARGET RENJA OPD TAHUN 2025	CAPAIAN KINERJA DAN KERANGKA PENDANAAN						KELOMPOK SASARAN	PRAKIRAAN MAJU RENCANA TAHUN 2027		PERANGKAT DAERAH PENANGGUNG JAWAB
							TARGET 2026	PAGU INDIKATIF (Rp)	LOKASI	SUMBER DANA	PRIORITAS			TARGET	PAGU INDIKATIF (Rp)	
											NASIONAL	DAERAH				
1	2	3	4	5	6	7	8	9	10	11	12	13	14	15	16	17
			Jumlah Dokumen Perencanaan Perangkat Daerah				2 Dokumen	6.262.950,00	Kab. Pati, Pati, Plangitan	DANA ALOKASI UMUM (DAU)	Memperkuat pembangunan sumber daya manusia (SDM), sains, teknologi, pendidikan, kesehatan, prestasi olahraga, kesetaraan gender, serta penguatan peran perempuan, pemuda (generasi milenial dan generasi Z), dan penyandang disabilitas.	Penguatan Landasan Tata Kelola Pemerintahan Berintegritas Dan Dinamis Penguatan ekonomi lokal dan infrastruktur dengan tetap mempertahankan kelestarian lingkungan	Dinporapar		3.993.000,00	DINAS KEPEMUDAAN, OLAHRAGA, DAN PARIWISATA
	2.19.01.2.01.0002	Koordinasi dan Penyusunan Dokumen RKA-SKPD														
			Jumlah Dokumen RKA-SKPD dan Laporan Hasil Koordinasi Penyusunan Dokumen RKA-SKPD				1 Dokumen	1.650.500,00	Kab. Pati, Pati, Plangitan	DANA ALOKASI UMUM (DAU)	Memperkuat pembangunan sumber daya manusia (SDM), sains, teknologi, pendidikan, kesehatan, prestasi olahraga, kesetaraan gender, serta penguatan peran perempuan, pemuda (generasi milenial dan generasi Z), dan penyandang disabilitas.	Penguatan Landasan Tata Kelola Pemerintahan Berintegritas Dan Dinamis Penguatan ekonomi lokal dan infrastruktur dengan tetap mempertahankan kelestarian lingkungan	Dinporapar		4.663.558,00	DINAS KEPEMUDAAN, OLAHRAGA, DAN PARIWISATA
	2.19.01.2.01.0003	Koordinasi dan Penyusunan Dokumen Perubahan RKA-SKPD														

NO	KODE	URUSAN / BIDANG URUSAN / PROGRAM / OUTCOME / KEGIATAN / SUB KEGIATAN	INDIKATOR PROGRAM / KEGIATAN / SUB KEGIATAN	TARGET AKHIR PERIODE RENSTRA OPD	REALISASI CAPAIAN RENJA OPD TAHUN 2024	PRAKIRAAN CAPAIAN TARGET RENJA OPD TAHUN 2025	CAPAIAN KINERJA DAN KERANGKA PENDANAAN						KELOMPOK SASARAN	PRAKIRAAN MAJU RENCANA TAHUN 2027		PERANGKAT DAERAH PENANGGUNG JAWAB
							TARGET 2026	PAGU INDIKATIF (Rp)	LOKASI	SUMBER DANA	PRIORITAS			TARGET	PAGU INDIKATIF (Rp)	
											NASIONAL	DAERAH				
1	2	3	4	5	6	7	8	9	10	11	12	13	14	15	16	17
			Jumlah Dokumen Perubahan RKA-SKPD dan Laporan Hasil Koordinasi Penyusunan Dokumen Perubahan RKA-SKPD				1 Dokumen	1.798.500,00	Kab. Pati, Pati, Plangitan	DANA ALOKASI UMUM (DAU)	Memperkuat pembangunan sumber daya manusia (SDM), sains, teknologi, pendidikan, kesehatan, prestasi olahraga, kesetaraan gender, serta penguatan peran perempuan, pemuda (generasi milenial dan generasi Z), dan penyandang disabilitas.	Penguatan Landasan Tata Kelola Pemerintahan Berintegritas Dan Dinamis Penguatan ekonomi lokal dan infrastruktur dengan tetap mempertahankan kelestarian lingkungan	Dinporapar		2.662.000,00	DINAS KEPEMUDAAN, OLAHRAGA, DAN PARIWISATA
	2.19.01.2.01.0006	Koordinasi dan Penyusunan Laporan Capaian Kinerja dan Ikhtisar Realisasi Kinerja SKPD														
			Jumlah Laporan Capaian Kinerja dan Ikhtisar Realisasi Kinerja SKPD dan Laporan Hasil Koordinasi Penyusunan Laporan Capaian Kinerja dan Ikhtisar Realisasi Kinerja SKPD				2 Laporan	1.575.000,00	Kab. Pati, Pati, Plangitan	DANA ALOKASI UMUM (DAU)	Memperkuat pembangunan sumber daya manusia (SDM), sains, teknologi, pendidikan, kesehatan, prestasi olahraga, kesetaraan gender, serta penguatan peran perempuan, pemuda (generasi milenial dan generasi Z), dan penyandang disabilitas.	Penguatan Landasan Tata Kelola Pemerintahan Berintegritas Dan Dinamis Penguatan ekonomi lokal dan infrastruktur dengan tetap mempertahankan kelestarian lingkungan	Dinporapar		9.982.500,00	DINAS KEPEMUDAAN, OLAHRAGA, DAN PARIWISATA
	2.19.01.2.01.0007	Evaluasi Kinerja Perangkat Daerah														

NO	KODE	URUSAN / BIDANG URUSAN / PROGRAM / OUTCOME / KEGIATAN / SUB KEGIATAN	INDIKATOR PROGRAM / KEGIATAN / SUB KEGIATAN	TARGET AKHIR PERIODE RENSTRA OPD	REALISASI CAPAIAN RENJA OPD TAHUN 2024	PRAKIRAAN CAPAIAN TARGET RENJA OPD TAHUN 2025	CAPAIAN KINERJA DAN KERANGKA PENDANAAN						KELOMPOK SASARAN	PRAKIRAAN MAJU RENCANA TAHUN 2027		PERANGKAT DAERAH PENANGGUNG JAWAB
							TARGET 2026	PAGU INDIKATIF (Rp)	LOKASI	SUMBER DANA	PRIORITAS			TARGET	PAGU INDIKATIF (Rp)	
											NASIONAL	DAERAH				
1	2	3	4	5	6	7	8	9	10	11	12	13	14	15	16	17
			Jumlah Laporan Evaluasi Kinerja Perangkat Daerah				3 Laporan	2.316.600,00	Kab. Pati, Pati, Plangitan	DANA ALOKASI UMUM (DAU)	Memperkuat pembangunan sumber daya manusia (SDM), sains, teknologi, pendidikan, kesehatan, prestasi olahraga, kesetaraan gender, serta penguatan peran perempuan, pemuda (generasi milenial dan generasi Z), dan penyandang disabilitas.	Penguatan Landasan Tata Kelola Pemerintahan Berintegritas Dan Dinamis Penguatan ekonomi lokal dan infrastruktur dengan tetap mempertahankan kelestarian lingkungan	Dinporapar		3.327.500,00	DINAS KEPEMUDAAN, OLAHRAGA, DAN PARIWISATA
	2.19.01.2.01.0009	Pelaksanaan Pengumpulan Data Statistik Sektoral Daerah														
			Jumlah Data Statistik Sektoral Daerah yang Telah Dikumpulkan dan Diperiksa Lingkup Perangkat Daerah				2 Data	2.872.000,00	Kab. Pati, Pati, Plangitan	DANA ALOKASI UMUM (DAU)	Memperkuat pembangunan sumber daya manusia (SDM), sains, teknologi, pendidikan, kesehatan, prestasi olahraga, kesetaraan gender, serta penguatan peran perempuan, pemuda (generasi milenial dan generasi Z), dan penyandang disabilitas.	Penguatan Landasan Tata Kelola Pemerintahan Berintegritas Dan Dinamis Penguatan ekonomi lokal dan infrastruktur dengan tetap mempertahankan kelestarian lingkungan	Dinporapar		11.000.000,00	DINAS KEPEMUDAAN, OLAHRAGA, DAN PARIWISATA

NO	KODE	URUSAN / BIDANG URUSAN / PROGRAM / OUTCOME / KEGIATAN / SUB KEGIATAN	INDIKATOR PROGRAM / KEGIATAN / SUB KEGIATAN	TARGET AKHIR PERIODE RENSTRA OPD	REALISASI CAPAIAN RENJA OPD TAHUN 2024	PRAKIRAAN CAPAIAN TARGET RENJA OPD TAHUN 2025	CAPAIAN KINERJA DAN KERANGKA PENDANAAN						KELOMPOK SASARAN	PRAKIRAAN MAJU RENCANA TAHUN 2027		PERANGKAT DAERAH PENANGGUNG JAWAB
							TARGET 2026	PAGU INDIKATIF (Rp)	LOKASI	SUMBER DANA	PRIORITAS			TARGET	PAGU INDIKATIF (Rp)	
											NASIONAL	DAERAH				
1	2	3	4	5	6	7	8	9	10	11	12	13	14	15	16	17
	2.19.01.2.02	Administrasi Keuangan Perangkat Daerah	*Jumlah dokumen administrasi keuangan perangkat daerah*	-			4 dokumen	3.194.337.250,00			Memperkuat pembangunan sumber daya manusia (SDM), sains, teknologi, pendidikan, kesehatan, prestasi olahraga, kesetaraan gender, serta penguatan peran perempuan, pemuda (generasi milenial dan generasi Z), dan penyandang disabilitas.	Penguatan Landasan Tata Kelola Pemerintahan Berintegritas Dan Dinamis Penguatan ekonomi lokal dan infrastruktur dengan tetap mempertahankan kelestarian lingkungan	Dinporapar	-	3.554.730.054,00	DINAS KEPEMUDAAN, OLAHRAGA, DAN PARIWISATA
	2.19.01.2.02.0001	Penyediaan Gaji dan Tunjangan ASN														
			Jumlah Orang yang Menerima Gaji dan Tunjangan ASN				364 Orang/bulan	3.085.516.000,00	Kab. Pati, Pati, Plangitan	DANA ALOKASI UMUM (DAU)	Memperkuat pembangunan sumber daya manusia (SDM), sains, teknologi, pendidikan, kesehatan, prestasi olahraga, kesetaraan gender, serta penguatan peran perempuan, pemuda (generasi milenial dan generasi Z), dan penyandang disabilitas.	Penguatan Landasan Tata Kelola Pemerintahan Berintegritas Dan Dinamis Penguatan ekonomi lokal dan infrastruktur dengan tetap mempertahankan kelestarian lingkungan	Dinporapar		3.383.447.300,00	DINAS KEPEMUDAAN, OLAHRAGA, DAN PARIWISATA
	2.19.01.2.02.0003	Pelaksanaan Penatausahaan dan Pengujian/Verifikasi Keuangan SKPD														

NO	KODE	URUSAN / BIDANG URUSAN / PROGRAM / OUTCOME / KEGIATAN / SUB KEGIATAN	INDIKATOR PROGRAM / KEGIATAN / SUB KEGIATAN	TARGET AKHIR PERIODE RENSTRA OPD	REALISASI CAPAIAN RENJA OPD TAHUN 2024	PRAKIRAAN CAPAIAN TARGET RENJA OPD TAHUN 2025	CAPAIAN KINERJA DAN KERANGKA PENDANAAN						KELOMPOK SASARAN	PRAKIRAAN MAJU RENCANA TAHUN 2027		PERANGKAT DAERAH PENANGGUNG JAWAB
							TARGET 2026	PAGU INDIKATIF (Rp)	LOKASI	SUMBER DANA	PRIORITAS			TARGET	PAGU INDIKATIF (Rp)	
											NASIONAL	DAERAH				
1	2	3	4	5	6	7	8	9	10	11	12	13	14	15	16	17
			Jumlah Dokumen Penatausahaan dan Pengujian/Verifikasi Keuangan SKPD				60 Dokumen	95.925.900,00	Kab. Pati, Pati, Plangitan	DANA ALOKASI UMUM (DAU)	Memperkuat pembangunan sumber daya manusia (SDM), sains, teknologi, pendidikan, kesehatan, prestasi olahraga, kesetaraan gender, serta penguatan peran perempuan, pemuda (generasi milenial dan generasi Z), dan penyandang disabilitas.	Penguatan Landasan Tata Kelola Pemerintahan Berintegritas Dan Dinamis Penguatan ekonomi lokal dan infrastruktur dengan tetap mempertahankan kelestarian lingkungan	Dinporapar		160.035.804,00	DINAS KEPEMUDAAN, OLAHRAGA, DAN PARIWISATA
	2.19.01.2.02.0005	Koordinasi dan Penyusunan Laporan Keuangan Akhir Tahun SKPD														
			Jumlah Laporan Keuangan Akhir Tahun SKPD dan Laporan Hasil Koordinasi Penyusunan Laporan Keuangan Akhir Tahun SKPD				1 Laporan	5.658.850,00	Kab. Pati, Pati, Plangitan	PAJAK DAERAH	Memperkuat pembangunan sumber daya manusia (SDM), sains, teknologi, pendidikan, kesehatan, prestasi olahraga, kesetaraan gender, serta penguatan peran perempuan, pemuda (generasi milenial dan generasi Z), dan penyandang disabilitas.	Penguatan Landasan Tata Kelola Pemerintahan Berintegritas Dan Dinamis Penguatan ekonomi lokal dan infrastruktur dengan tetap mempertahankan kelestarian lingkungan	Dinporapar		5.656.750,00	DINAS KEPEMUDAAN, OLAHRAGA, DAN PARIWISATA
	2.19.01.2.02.0007	Koordinasi dan Penyusunan Laporan Keuangan Bulanan/ Triwulanan/ Semesteran SKPD														

NO	KODE	URUSAN / BIDANG URUSAN / PROGRAM / OUTCOME / KEGIATAN / SUB KEGIATAN	INDIKATOR PROGRAM / KEGIATAN / SUB KEGIATAN	TARGET AKHIR PERIODE RENSTRA OPD	REALISASI CAPAIAN RENJA OPD TAHUN 2024	PRAKIRAAN CAPAIAN TARGET RENJA OPD TAHUN 2025	CAPAIAN KINERJA DAN KERANGKA PENDANAAN						KELOMPOK SASARAN	PRAKIRAAN MAJU RENCANA TAHUN 2027		PERANGKAT DAERAH PENANGGUNG JAWAB
							TARGET 2026	PAGU INDIKATIF (Rp)	LOKASI	SUMBER DANA	PRIORITAS			TARGET	PAGU INDIKATIF (Rp)	
											NASIONAL	DAERAH				
1	2	3	4	5	6	7	8	9	10	11	12	13	14	15	16	17
			Jumlah Laporan Keuangan Bulanan/ Triwulanan/ Semesteran SKPD dan Laporan Koordinasi Penyusunan Laporan Keuangan Bulanan/Triwulanan/Semesteran SKPD				3 Laporan	7.236.500,00	Kab. Pati, Pati, Plangitan	PAJAK DAERAH	Memperkuat pembangunan sumber daya manusia (SDM), sains, teknologi, pendidikan, kesehatan, prestasi olahraga, kesetaraan gender, serta penguatan peran perempuan, pemuda (generasi milenial dan generasi Z), dan penyandang disabilitas.	Penguatan Landasan Tata Kelola Pemerintahan Berintegritas Dan Dinamis Penguatan ekonomi lokal dan infrastruktur dengan tetap mempertahankan kelestarian lingkungan	Dinporapar		5.590.200,00	DINAS KEPEMUDAAN, OLAHRAGA, DAN PARIWISATA
	2.19.01.2.04	Administrasi Pendapatan Daerah Kewenangan Perangkat Daerah	*Jumlah dokumen administrasi pengelolaan retribusi daerah*	-			12 Dokumen	8.191.100,00			Memperkuat pembangunan sumber daya manusia (SDM), sains, teknologi, pendidikan, kesehatan, prestasi olahraga, kesetaraan gender, serta penguatan peran perempuan, pemuda (generasi milenial dan generasi Z), dan penyandang disabilitas.	Penguatan Landasan Tata Kelola Pemerintahan Berintegritas Dan Dinamis Penguatan ekonomi lokal dan infrastruktur dengan tetap mempertahankan kelestarian lingkungan	Dinporapar	-	3.993.000,00	DINAS KEPEMUDAAN, OLAHRAGA, DAN PARIWISATA
	2.19.01.2.04.0001	Perencanaan Pengelolaan Retribusi Daerah														

NO	KODE	URUSAN / BIDANG URUSAN / PROGRAM / OUTCOME / KEGIATAN / SUB KEGIATAN	INDIKATOR PROGRAM / KEGIATAN / SUB KEGIATAN	TARGET AKHIR PERIODE RENSTRA OPD	REALISASI CAPAIAN RENJA OPD TAHUN 2024	PRAKIRAAN CAPAIAN TARGET RENJA OPD TAHUN 2025	CAPAIAN KINERJA DAN KERANGKA PENDANAAN						KELOMPOK SASARAN	PRAKIRAAN MAJU RENCANA TAHUN 2027		PERANGKAT DAERAH PENANGGUNG JAWAB
							TARGET 2026	PAGU INDIKATIF (Rp)	LOKASI	SUMBER DANA	PRIORITAS			TARGET	PAGU INDIKATIF (Rp)	
											NASIONAL	DAERAH				
1	2	3	4	5	6	7	8	9	10	11	12	13	14	15	16	17
			Jumlah Dokumen Rencana Pengelolaan Retribusi Daerah				12 Dokumen	8.191.100,00	Kab. Pati, Pati, Plangitan	DANA ALOKASI UMUM (DAU)	Memperkuat pembangunan sumber daya manusia (SDM), sains, teknologi, pendidikan, kesehatan, prestasi olahraga, kesetaraan gender, serta penguatan peran perempuan, pemuda (generasi milenial dan generasi Z), dan penyandang disabilitas.	Penguatan Landasan Tata Kelola Pemerintahan Berintegritas Dan Dinamis Penguatan ekonomi lokal dan infrastruktur dengan tetap mempertahankan kelestarian lingkungan	Dinporapar		3.993.000,00	DINAS KEPEMUDAAN, OLAHRAGA, DAN PARIWISATA
	2.19.01.2.05	Administrasi Kepegawaian Perangkat Daerah	*Presentase ASN yang meningkat kedisiplinannya*	-			100 %	3.000.000,00			Memperkuat pembangunan sumber daya manusia (SDM), sains, teknologi, pendidikan, kesehatan, prestasi olahraga, kesetaraan gender, serta penguatan peran perempuan, pemuda (generasi milenial dan generasi Z), dan penyandang disabilitas.	Penguatan Landasan Pembentukan Sumber Daya Manusia Berdaya Saing Dan Berkarakter Penguatan ekonomi lokal dan infrastruktur dengan tetap mempertahankan kelestarian lingkungan	Dinporapar	-	7.125.000,00	DINAS KEPEMUDAAN, OLAHRAGA, DAN PARIWISATA
	2.19.01.2.05.0009	Pendidikan dan Pelatihan Pegawai Berdasarkan Tugas dan Fungsi														

NO	KODE	URUSAN / BIDANG URUSAN / PROGRAM / OUTCOME / KEGIATAN / SUB KEGIATAN	INDIKATOR PROGRAM / KEGIATAN / SUB KEGIATAN	TARGET AKHIR PERIODE RENSTRA OPD	REALISASI CAPAIAN RENJA OPD TAHUN 2024	PRAKIRAAN CAPAIAN TARGET RENJA OPD TAHUN 2025	CAPAIAN KINERJA DAN KERANGKA PENDANAAN						KELOMPOK SASARAN	PRAKIRAAN MAJU RENCANA TAHUN 2027		PERANGKAT DAERAH PENANGGUNG JAWAB
							TARGET 2026	PAGU INDIKATIF (Rp)	LOKASI	SUMBER DANA	PRIORITAS			TARGET	PAGU INDIKATIF (Rp)	
											NASIONAL	DAERAH				
1	2	3	4	5	6	7	8	9	10	11	12	13	14	15	16	17
			Jumlah Pegawai Berdasarkan Tugas dan Fungsi yang Mengikuti Pendidikan dan Pelatihan				700 Orang	3.000.000,00	Kab. Pati, Pati, Plangitan	RETRIBUSI DAERAH - LRA	Memperkuat pembangunan sumber daya manusia (SDM), sains, teknologi, pendidikan, kesehatan, prestasi olahraga, kesetaraan gender, serta penguatan peran perempuan, pemuda (generasi milenial dan generasi Z), dan penyandang disabilitas.	Penguatan Landasan Pembentukan Sumber Daya Manusia Berdaya Saing Dan Berkarakter Penguatan ekonomi lokal dan infrastruktur dengan tetap mempertahankan kelestarian lingkungan	Dinporapar		7.125.000,00	DINAS KEPEMUDAAN, OLAHRAGA, DAN PARIWISATA
	2.19.01.2.06	Administrasi Umum Perangkat Daerah	*Presentase layanan administrasi yang terangani*	-			100 %	101.602.600,00			Memperkuat pembangunan sumber daya manusia (SDM), sains, teknologi, pendidikan, kesehatan, prestasi olahraga, kesetaraan gender, serta penguatan peran perempuan, pemuda (generasi milenial dan generasi Z), dan penyandang disabilitas.	Penguatan Landasan Pembentukan Sumber Daya Manusia Berdaya Saing Dan Berkarakter Penguatan ekonomi lokal dan infrastruktur dengan tetap mempertahankan kelestarian lingkungan	Dinporapar	-	297.401.800,00	DINAS KEPEMUDAAN, OLAHRAGA, DAN PARIWISATA
	2.19.01.2.06.0001	Penyediaan Komponen Instalasi Listrik/Penerangan Bangunan Kantor														

NO	KODE	URUSAN / BIDANG URUSAN / PROGRAM / OUTCOME / KEGIATAN / SUB KEGIATAN	INDIKATOR PROGRAM / KEGIATAN / SUB KEGIATAN	TARGET AKHIR PERIODE RENSTRA OPD	REALISASI CAPAIAN RENJA OPD TAHUN 2024	PRAKIRAAN CAPAIAN TARGET RENJA OPD TAHUN 2025	CAPAIAN KINERJA DAN KERANGKA PENDANAAN						KELOMPOK SASARAN	PRAKIRAAN MAJU RENCANA TAHUN 2027		PERANGKAT DAERAH PENANGGUNG JAWAB
							TARGET 2026	PAGU INDIKATIF (Rp)	LOKASI	SUMBER DANA	PRIORITAS			TARGET	PAGU INDIKATIF (Rp)	
											NASIONAL	DAERAH				
1	2	3	4	5	6	7	8	9	10	11	12	13	14	15	16	17
			Jumlah Paket Komponen Instalasi Listrik/Penerangan Bangunan Kantor yang Disediakan				150 Paket	1.437.000,00	Kab. Pati, Pati, Plangitan	RETRIBUSI DAERAH - LRA	Memperkuat pembangunan sumber daya manusia (SDM), sains, teknologi, pendidikan, kesehatan, prestasi olahraga, kesetaraan gender, serta penguatan peran perempuan, pemuda (generasi milenial dan generasi Z), dan penyandang disabilitas.	Penguatan Landasan Pembentukan Sumber Daya Manusia Berdaya Saing Dan Berkarakter Penguatan ekonomi lokal dan infrastruktur dengan tetap mempertahankan kelestarian lingkungan	Dinporapar		12.979.200,00	DINAS KEPEMUDAAN, OLAHRAGA, DAN PARIWISATA
	2.19.01.2.06.0002	Penyediaan Peralatan dan Perlengkapan Kantor														
			Jumlah Paket Peralatan dan Perlengkapan Kantor yang Disediakan				90 Paket	725.000,00	Kab. Pati, Pati, Plangitan	RETRIBUSI DAERAH - LRA	Memperkuat pembangunan sumber daya manusia (SDM), sains, teknologi, pendidikan, kesehatan, prestasi olahraga, kesetaraan gender, serta penguatan peran perempuan, pemuda (generasi milenial dan generasi Z), dan penyandang disabilitas.	Penguatan Landasan Pembentukan Sumber Daya Manusia Berdaya Saing Dan Berkarakter Penguatan ekonomi lokal dan infrastruktur dengan tetap mempertahankan kelestarian lingkungan	Dinporapar		25.750.000,00	DINAS KEPEMUDAAN, OLAHRAGA, DAN PARIWISATA
	2.19.01.2.06.0004	Penyediaan Bahan Logistik Kantor														

NO	KODE	URUSAN / BIDANG URUSAN / PROGRAM / OUTCOME / KEGIATAN / SUB KEGIATAN	INDIKATOR PROGRAM / KEGIATAN / SUB KEGIATAN	TARGET AKHIR PERIODE RENSTRA OPD	REALISASI CAPAIAN RENJA OPD TAHUN 2024	PRAKIRAAN CAPAIAN TARGET RENJA OPD TAHUN 2025	CAPAIAN KINERJA DAN KERANGKA PENDANAAN						KELOMPOK SASARAN	PRAKIRAAN MAJU RENCANA TAHUN 2027		PERANGKAT DAERAH PENANGGUNG JAWAB
							TARGET 2026	PAGU INDIKATIF (Rp)	LOKASI	SUMBER DANA	PRIORITAS			TARGET	PAGU INDIKATIF (Rp)	
											NASIONAL	DAERAH				
1	2	3	4	5	6	7	8	9	10	11	12	13	14	15	16	17
			Jumlah Paket Bahan Logistik Kantor yang Disediakan				10000 Paket	83.877.400,00	Kab. Pati, Pati, Plangitan	RETRIBUSI DAERAH - LRA	Memperkuat pembangunan sumber daya manusia (SDM), sains, teknologi, pendidikan, kesehatan, prestasi olahraga, kesetaraan gender, serta penguatan peran perempuan, pemuda (generasi milenial dan generasi Z), dan penyandang disabilitas.	Penguatan Landasan Pembentukan Sumber Daya Manusia Berdaya Saing Dan Berkarakter Penguatan ekonomi lokal dan infrastruktur dengan tetap mempertahankan kelestarian lingkungan	Dinporapar		194.762.600,00	DINAS KEPEMUDAAN, OLAHRAGA, DAN PARIWISATA
	2.19.01.2.06.0005	Penyediaan Barang Cetakan dan Penggandaan														
			Jumlah Paket Barang Cetakan dan Penggandaan yang Disediakan				10000 Paket	2.523.200,00	Kab. Pati, Pati, Plangitan	DANA ALOKASI UMUM (DAU)	Memperkuat pembangunan sumber daya manusia (SDM), sains, teknologi, pendidikan, kesehatan, prestasi olahraga, kesetaraan gender, serta penguatan peran perempuan, pemuda (generasi milenial dan generasi Z), dan penyandang disabilitas.	Penguatan Landasan Pembentukan Sumber Daya Manusia Berdaya Saing Dan Berkarakter Penguatan ekonomi lokal dan infrastruktur dengan tetap mempertahankan kelestarian lingkungan	Dinporapar		23.400.000,00	DINAS KEPEMUDAAN, OLAHRAGA, DAN PARIWISATA
	2.19.01.2.06.0009	Penyelenggaraan Rapat Koordinasi dan Konsultasi SKPD														

NO	KODE	URUSAN / BIDANG URUSAN / PROGRAM / OUTCOME / KEGIATAN / SUB KEGIATAN	INDIKATOR PROGRAM / KEGIATAN / SUB KEGIATAN	TARGET AKHIR PERIODE RENSTRA OPD	REALISASI CAPAIAN RENJA OPD TAHUN 2024	PRAKIRAAN CAPAIAN TARGET RENJA OPD TAHUN 2025	CAPAIAN KINERJA DAN KERANGKA PENDANAAN						KELOMPOK SASARAN	PRAKIRAAN MAJU RENCANA TAHUN 2027		PERANGKAT DAERAH PENANGGUNG JAWAB
							TARGET 2026	PAGU INDIKATIF (Rp)	LOKASI	SUMBER DANA	PRIORITAS			TARGET	PAGU INDIKATIF (Rp)	
											NASIONAL	DAERAH				
1	2	3	4	5	6	7	8	9	10	11	12	13	14	15	16	17
			Jumlah Laporan Penyelenggaraan Rapat Koordinasi dan Konsultasi SKPD				30 Laporan	11.550.000,00	Kab. Pati, Pati, Plangitan	RETRIBUSI DAERAH - LRA	Memperkuat pembangunan sumber daya manusia (SDM), sains, teknologi, pendidikan, kesehatan, prestasi olahraga, kesetaraan gender, serta penguatan peran perempuan, pemuda (generasi milenial dan generasi Z), dan penyandang disabilitas.	Penguatan Landasan Pembentukan Sumber Daya Manusia Berdaya Saing Dan Berkarakter Penguatan ekonomi lokal dan infrastruktur dengan tetap mempertahankan kelestarian lingkungan	Dinporapar		33.310.000,00	DINAS KEPEMUDAAN, OLAHRAGA, DAN PARIWISATA
	2.19.01.2.06.0010	Penatausahaan Arsip Dinamis pada SKPD														
			Jumlah Dokumen Penatausahaan Arsip Dinamis pada SKPD				40 Dokumen	1.490.000,00	Kab. Pati, Pati, Plangitan	RETRIBUSI DAERAH - LRA	Memperkuat pembangunan sumber daya manusia (SDM), sains, teknologi, pendidikan, kesehatan, prestasi olahraga, kesetaraan gender, serta penguatan peran perempuan, pemuda (generasi milenial dan generasi Z), dan penyandang disabilitas.	Penguatan Landasan Pembentukan Sumber Daya Manusia Berdaya Saing Dan Berkarakter Penguatan ekonomi lokal dan infrastruktur dengan tetap mempertahankan kelestarian lingkungan	Dinporapar		7.200.000,00	DINAS KEPEMUDAAN, OLAHRAGA, DAN PARIWISATA

NO	KODE	URUSAN / BIDANG URUSAN / PROGRAM / OUTCOME / KEGIATAN / SUB KEGIATAN	INDIKATOR PROGRAM / KEGIATAN / SUB KEGIATAN	TARGET AKHIR PERIODE RENSTRA OPD	REALISASI CAPAIAN RENJA OPD TAHUN 2024	PRAKIRAAN CAPAIAN TARGET RENJA OPD TAHUN 2025	CAPAIAN KINERJA DAN KERANGKA PENDANAAN						KELOMPOK SASARAN	PRAKIRAAN MAJU RENCANA TAHUN 2027		PERANGKAT DAERAH PENANGGUNG JAWAB
							TARGET 2026	PAGU INDIKATIF (Rp)	LOKASI	SUMBER DANA	PRIORITAS			TARGET	PAGU INDIKATIF (Rp)	
											NASIONAL	DAERAH				
1	2	3	4	5	6	7	8	9	10	11	12	13	14	15	16	17
	2.19.01.2.07	Pengadaan Barang Milik Daerah Penunjang Urusan Pemerintah Daerah	*Presentase pengadaan barang milik daerah*	-			100 %	0,00			Memperkuat pembangunan sumber daya manusia (SDM), sains, teknologi, pendidikan, kesehatan, prestasi olahraga, kesetaraan gender, serta penguatan peran perempuan, pemuda (generasi milenial dan generasi Z), dan penyandang disabilitas.	Penguatan Landasan Pembentukan Sumber Daya Manusia Berdaya Saing Dan Berkarakter Penguatan ekonomi lokal dan infrastruktur dengan tetap mempertahankan kelestarian lingkungan	Dinporapar	-	15.400.000,00	DINAS KEPEMUDAAN, OLAHRAGA, DAN PARIWISATA
	2.19.01.2.07.0010	Pengadaan Sarana dan Prasarana Gedung Kantor atau Bangunan Lainnya														
			Jumlah Unit Sarana dan Prasarana Gedung Kantor atau Bangunan Lainnya yang Disediakan				10 Unit	0,00	Kab. Pati, Pati, Plangitan	PAJAK DAERAH	Memperkuat pembangunan sumber daya manusia (SDM), sains, teknologi, pendidikan, kesehatan, prestasi olahraga, kesetaraan gender, serta penguatan peran perempuan, pemuda (generasi milenial dan generasi Z), dan penyandang disabilitas.	Penguatan Landasan Pembentukan Sumber Daya Manusia Berdaya Saing Dan Berkarakter Penguatan ekonomi lokal dan infrastruktur dengan tetap mempertahankan kelestarian lingkungan	Dinporapar		15.400.000,00	DINAS KEPEMUDAAN, OLAHRAGA, DAN PARIWISATA

NO	KODE	URUSAN / BIDANG URUSAN / PROGRAM / OUTCOME / KEGIATAN / SUB KEGIATAN	INDIKATOR PROGRAM / KEGIATAN / SUB KEGIATAN	TARGET AKHIR PERIODE RENSTRA OPD	REALISASI CAPAIAN RENJA OPD TAHUN 2024	PRAKIRAAN CAPAIAN TARGET RENJA OPD TAHUN 2025	CAPAIAN KINERJA DAN KERANGKA PENDANAAN						KELOMPOK SASARAN	PRAKIRAAN MAJU RENCANA TAHUN 2027		PERANGKAT DAERAH PENANGGUNG JAWAB
							TARGET 2026	PAGU INDIKATIF (Rp)	LOKASI	SUMBER DANA	PRIORITAS			TARGET	PAGU INDIKATIF (Rp)	
											NASIONAL	DAERAH				
1	2	3	4	5	6	7	8	9	10	11	12	13	14	15	16	17
	2.19.01.2.08	Penyediaan Jasa Penunjang Urusan Pemerintahan Daerah	*Presentase layanan administrasi yang terpenuhi*	-			100 %	880.787.500,00			Memperkuat pembangunan sumber daya manusia (SDM), sains, teknologi, pendidikan, kesehatan, prestasi olahraga, kesetaraan gender, serta penguatan peran perempuan, pemuda (generasi milenial dan generasi Z), dan penyandang disabilitas.	Penguatan Landasan Pembentukan Sumber Daya Manusia Berdaya Saing Dan Berkarakter Penguatan ekonomi lokal dan infrastruktur dengan tetap mempertahankan kelestarian lingkungan	Dinporapar	-	1.189.831.960,00	DINAS KEPEMUDAAN, OLAHRAGA, DAN PARIWISATA
	2.19.01.2.08.0001	Penyediaan Jasa Surat Menyurat														
			Jumlah Laporan Penyediaan Jasa Surat Menyurat				300 Laporan	400.000,00	Kab. Pati, Pati, Plangitan	DANA ALOKASI UMUM (DAU)	Memperkuat pembangunan sumber daya manusia (SDM), sains, teknologi, pendidikan, kesehatan, prestasi olahraga, kesetaraan gender, serta penguatan peran perempuan, pemuda (generasi milenial dan generasi Z), dan penyandang disabilitas.	Penguatan Landasan Pembentukan Sumber Daya Manusia Berdaya Saing Dan Berkarakter Penguatan ekonomi lokal dan infrastruktur dengan tetap mempertahankan kelestarian lingkungan	Dinporapar		3.000.000,00	DINAS KEPEMUDAAN, OLAHRAGA, DAN PARIWISATA
	2.19.01.2.08.0002	Penyediaan Jasa Komunikasi, Sumber Daya Air dan Listrik														

NO	KODE	URUSAN / BIDANG URUSAN / PROGRAM / OUTCOME / KEGIATAN / SUB KEGIATAN	INDIKATOR PROGRAM / KEGIATAN / SUB KEGIATAN	TARGET AKHIR PERIODE RENSTRA OPD	REALISASI CAPAIAN RENJA OPD TAHUN 2024	PRAKIRAAN CAPAIAN TARGET RENJA OPD TAHUN 2025	CAPAIAN KINERJA DAN KERANGKA PENDANAAN						KELOMPOK SASARAN	PRAKIRAAN MAJU RENCANA TAHUN 2027		PERANGKAT DAERAH PENANGGUNG JAWAB
							TARGET 2026	PAGU INDIKATIF (Rp)	LOKASI	SUMBER DANA	PRIORITAS			TARGET	PAGU INDIKATIF (Rp)	
											NASIONAL	DAERAH				
1	2	3	4	5	6	7	8	9	10	11	12	13	14	15	16	17
			Jumlah Laporan Penyediaan Jasa Komunikasi, Sumber Daya Air dan Listrik yang Disediakan				120 Laporan	249.800.000,00	Kab. Pati, Pati, Plangitan	DANA ALOKASI UMUM (DAU)	Memperkuat pembangunan sumber daya manusia (SDM), sains, teknologi, pendidikan, kesehatan, prestasi olahraga, kesetaraan gender, serta penguatan peran perempuan, pemuda (generasi milenial dan generasi Z), dan penyandang disabilitas.	Penguatan Landasan Pembentukan Sumber Daya Manusia Berdaya Saing Dan Berkarakter Penguatan ekonomi lokal dan infrastruktur dengan tetap mempertahankan kelestarian lingkungan	Dinporapar		206.038.800,00	DINAS KEPEMUDAAN, OLAHRAGA, DAN PARIWISATA
	2.19.01.2.08.0004	Penyediaan Jasa Pelayanan Umum Kantor														
			Jumlah Laporan Penyediaan Jasa Pelayanan Umum Kantor yang Disediakan				36 Laporan	630.587.500,00	Kab. Pati, Pati, Plangitan	PAJAK DAERAH	Memperkuat pembangunan sumber daya manusia (SDM), sains, teknologi, pendidikan, kesehatan, prestasi olahraga, kesetaraan gender, serta penguatan peran perempuan, pemuda (generasi milenial dan generasi Z), dan penyandang disabilitas.	Penguatan Landasan Pembentukan Sumber Daya Manusia Berdaya Saing Dan Berkarakter Penguatan ekonomi lokal dan infrastruktur dengan tetap mempertahankan kelestarian lingkungan	Dinporapar		980.793.160,00	DINAS KEPEMUDAAN, OLAHRAGA, DAN PARIWISATA

NO	KODE	URUSAN / BIDANG URUSAN / PROGRAM / OUTCOME / KEGIATAN / SUB KEGIATAN	INDIKATOR PROGRAM / KEGIATAN / SUB KEGIATAN	TARGET AKHIR PERIODE RENSTRA OPD	REALISASI CAPAIAN RENJA OPD TAHUN 2024	PRAKIRAAN CAPAIAN TARGET RENJA OPD TAHUN 2025	CAPAIAN KINERJA DAN KERANGKA PENDANAAN						KELOMPOK SASARAN	PRAKIRAAN MAJU RENCANA TAHUN 2027		PERANGKAT DAERAH PENANGGUNG JAWAB
							TARGET 2026	PAGU INDIKATIF (Rp)	LOKASI	SUMBER DANA	PRIORITAS			TARGET	PAGU INDIKATIF (Rp)	
											NASIONAL	DAERAH				
1	2	3	4	5	6	7	8	9	10	11	12	13	14	15	16	17
	2.19.01.2.09	Pemeliharaan Barang Milik Daerah Penunjang Urusan Pemerintahan Daerah	*Persentase kondisi sarana prasarana kantor dalam keadaan baik*	-			100 %	78.406.000,00			Memperkuat pembangunan sumber daya manusia (SDM), sains, teknologi, pendidikan, kesehatan, prestasi olahraga, kesetaraan gender, serta penguatan peran perempuan, pemuda (generasi milenial dan generasi Z), dan penyandang disabilitas.	Penguatan Landasan Pembentukan Sumber Daya Manusia Berdaya Saing Dan Berkarakter Penguatan ekonomi lokal dan infrastruktur dengan tetap mempertahankan kelestarian lingkungan	Dinporapar	-	308.636.000,00	DINAS KEPEMUDAAN, OLAHRAGA, DAN PARIWISATA
	2.19.01.2.09.0002	Penyediaan Jasa Pemeliharaan, Biaya Pemeliharaan, Pajak dan Perizinan Kendaraan Dinas Operasional atau Lapangan														
			Jumlah Kendaraan Dinas Operasional atau Lapangan yang Dipelihara dan dibayarkan Pajak dan Perizinannya				108 Unit	58.330.000,00	Kab. Pati, Pati, Plangitan	RETRIBUSI DAERAH - LRA	Memperkuat pembangunan sumber daya manusia (SDM), sains, teknologi, pendidikan, kesehatan, prestasi olahraga, kesetaraan gender, serta penguatan peran perempuan, pemuda (generasi milenial dan generasi Z), dan penyandang disabilitas.	Penguatan Landasan Pembentukan Sumber Daya Manusia Berdaya Saing Dan Berkarakter Penguatan ekonomi lokal dan infrastruktur dengan tetap mempertahankan kelestarian lingkungan	Dinporapar		178.500.000,00	DINAS KEPEMUDAAN, OLAHRAGA, DAN PARIWISATA
	2.19.01.2.09.0009	Pemeliharaan/Rehabilitasi Gedung Kantor dan Bangunan Lainnya														

NO	KODE	URUSAN / BIDANG URUSAN / PROGRAM / OUTCOME / KEGIATAN / SUB KEGIATAN	INDIKATOR PROGRAM / KEGIATAN / SUB KEGIATAN	TARGET AKHIR PERIODE RENSTRA OPD	REALISASI CAPAIAN RENJA OPD TAHUN 2024	PRAKIRAAN CAPAIAN TARGET RENJA OPD TAHUN 2025	CAPAIAN KINERJA DAN KERANGKA PENDANAAN						KELOMPOK SASARAN	PRAKIRAAN MAJU RENCANA TAHUN 2027		PERANGKAT DAERAH PENANGGUNG JAWAB
							TARGET 2026	PAGU INDIKATIF (Rp)	LOKASI	SUMBER DANA	PRIORITAS			TARGET	PAGU INDIKATIF (Rp)	
											NASIONAL	DAERAH				
1	2	3	4	5	6	7	8	9	10	11	12	13	14	15	16	17
			Jumlah Gedung Kantor dan Bangunan Lainnya yang Dipelihara/Direhabilitasi				1 Unit	20.076.000,00	Kab. Pati, Pati, Plangitan	RETRIBUSI DAERAH - LRA	Memperkuat pembangunan sumber daya manusia (SDM), sains, teknologi, pendidikan, kesehatan, prestasi olahraga, kesetaraan gender, serta penguatan peran perempuan, pemuda (generasi milenial dan generasi Z), dan penyandang disabilitas.	Penguatan Landasan Pembentukan Sumber Daya Manusia Berdaya Saing Dan Berkarakter Penguatan ekonomi lokal dan infrastruktur dengan tetap mempertahankan kelestarian lingkungan	Dinporapar		130.136.000,00	DINAS KEPEMUDAAN, OLAHRAGA, DAN PARIWISATA
2.	**2.19.02**	**PROGRAM PENGEMBANGAN KAPASITAS DAYA SAING KEPEMUDAAN**					**12 % 8 %**	**25.000.000,00**							**245.030.000,00**	
	2.19.02.2.01	Penyadaran, Pemberdayaan, dan Pengembangan Pemuda dan Kepemudaan Terhadap Pemuda Pelopor Kabupaten/Kota, Wirausaha Muda Pemula, dan Pemuda Kader Kabupaten/Kota	*Jumlah organisasi kepemudaan yang terfasilitasi* *Jumlah pemuda yang berwirausaha* *Jumlah pemuda yang berprestasi*	-			31 OKP 5 orang 69 orang	20.905.000,00			Memperkuat pembangunan sumber daya manusia (SDM), sains, teknologi, pendidikan, kesehatan, prestasi olahraga, kesetaraan gender, serta penguatan peran perempuan, pemuda (generasi milenial dan generasi Z), dan penyandang disabilitas.	Penguatan Landasan Tata Kelola Pemerintahan Berintegritas Dan Dinamis Penurunan Kemiskinan dengan menekankan pada peningkatan keberdayaan masyarakat	Pemuda, OKP, Pelajar	-	136.830.000,00	DINAS KEPEMUDAAN, OLAHRAGA, DAN PARIWISATA
	2.19.02.2.01.0011	Koordinasi, Sinkronisasi, dan Penyelenggaraan Pengembangan Kewirausahaan Pemuda Bagi Wirausaha pemula Tingkat Kabupaten/kota														

NO	KODE	URUSAN / BIDANG URUSAN / PROGRAM / OUTCOME / KEGIATAN / SUB KEGIATAN	INDIKATOR PROGRAM / KEGIATAN / SUB KEGIATAN	TARGET AKHIR PERIODE RENSTRA OPD	REALISASI CAPAIAN RENJA OPD TAHUN 2024	PRAKIRAAN CAPAIAN TARGET RENJA OPD TAHUN 2025	CAPAIAN KINERJA DAN KERANGKA PENDANAAN						KELOMPOK SASARAN	PRAKIRAAN MAJU RENCANA TAHUN 2027		PERANGKAT DAERAH PENANGGUNG JAWAB
							TARGET 2026	PAGU INDIKATIF (Rp)	LOKASI	SUMBER DANA	PRIORITAS			TARGET	PAGU INDIKATIF (Rp)	
											NASIONAL	DAERAH				
1	2	3	4	5	6	7	8	9	10	11	12	13	14	15	16	17
			Jumlah Wirausaha Muda Tingkat kabupaten/kota Yang Difasilitasi Pengembangan Kewirausahaan Pemuda				130 Orang	8.285.000,00	Kab. Pati, Semua Kecamatan, Semua Kel/Desa	DANA ALOKASI UMUM (DAU)	Memperkuat pembangunan sumber daya manusia (SDM), sains, teknologi, pendidikan, kesehatan, prestasi olahraga, kesetaraan gender, serta penguatan peran perempuan, pemuda (generasi milenial dan generasi Z), dan penyandang disabilitas.	Penguatan Landasan Tata Kelola Pemerintahan Berintegritas Dan Dinamis Penurunan Kemiskinan dengan menekankan pada peningkatan keberdayaan masyarakat	Pemuda, OKP, Pelajar		15.800.000,00	DINAS KEPEMUDAAN, OLAHRAGA, DAN PARIWISATA
	2.19.02.2.01.0013	Koordinasi, Sinkronisasi dan Penyelenggaraan Pengembangan kepemimpinan pemuda tingkat kabupaten/kota														
			Jumlah Kab/Kot dengan Kepemimpinan dan Kepeloporan dan Kesukarelawanan Pemuda				2 Kegiatan	10.050.000,00	Kab. Pati, Semua Kecamatan, Semua Kel/Desa	RETRIBUSI DAERAH - LRA	Memperkuat pembangunan sumber daya manusia (SDM), sains, teknologi, pendidikan, kesehatan, prestasi olahraga, kesetaraan gender, serta penguatan peran perempuan, pemuda (generasi milenial dan generasi Z), dan penyandang disabilitas.	Penguatan Landasan Pembentukan Sumber Daya Manusia Berdaya Saing Dan Berkarakter Peningkatan dan pemerataan Kualitas Sumber Daya Manusia	Pemuda, OKP, Pelajar		71.000.000,00	DINAS KEPEMUDAAN, OLAHRAGA, DAN PARIWISATA
	2.19.02.2.01.0014	Pelaksanaan koordinasi dan sinkronisasi Pemenuhan Hak Pemuda di tingkat kabupaten/kota														

NO	KODE	URUSAN / BIDANG URUSAN / PROGRAM / OUTCOME / KEGIATAN / SUB KEGIATAN	INDIKATOR PROGRAM / KEGIATAN / SUB KEGIATAN	TARGET AKHIR PERIODE RENSTRA OPD	REALISASI CAPAIAN RENJA OPD TAHUN 2024	PRAKIRAAN CAPAIAN TARGET RENJA OPD TAHUN 2025	CAPAIAN KINERJA DAN KERANGKA PENDANAAN						KELOMPOK SASARAN	PRAKIRAAN MAJU RENCANA TAHUN 2027		PERANGKAT DAERAH PENANGGUNG JAWAB
							TARGET 2026	PAGU INDIKATIF (Rp)	LOKASI	SUMBER DANA	PRIORITAS			TARGET	PAGU INDIKATIF (Rp)	
											NASIONAL	DAERAH				
1	2	3	4	5	6	7	8	9	10	11	12	13	14	15	16	17
			Jumlah pemuda di tingkat kabupaten/kota yang haknya terpenuhi				130 Orang	0,00	Kab. Pati, Semua Kecamatan, Semua Kel/Desa	PAJAK DAERAH	Memperkuat pembangunan sumber daya manusia (SDM), sains, teknologi, pendidikan, kesehatan, prestasi olahraga, kesetaraan gender, serta penguatan peran perempuan, pemuda (generasi milenial dan generasi Z), dan penyandang disabilitas.	Penguatan Landasan Pembentukan Sumber Daya Manusia Berdaya Saing Dan Berkarakter Peningkatan dan pemerataan Kualitas Sumber Daya Manusia	Pemuda, OKP, Pelajar		25.030.000,00	DINAS KEPEMUDAAN, OLAHRAGA, DAN PARIWISATA
	2.19.02.2.01.0015	Koordinasi, Sinkronisasi dan Penyelenggaraan Pengembangan Kepeloporan Pemuda bagi Pemuda Pelopor Tingkat Kabupaten/kota														
			Jumlah Pemuda Pelopor Tingkat kabupaten/kota dari Seluruh Kabupaten/Kota yang difasilitasi dalam Pengembangan Kepeloporan Pemuda				9 Orang	2.570.000,00	Kab. Pati, Semua Kecamatan, Semua Kel/Desa	DANA ALOKASI UMUM (DAU)	Memperkuat pembangunan sumber daya manusia (SDM), sains, teknologi, pendidikan, kesehatan, prestasi olahraga, kesetaraan gender, serta penguatan peran perempuan, pemuda (generasi milenial dan generasi Z), dan penyandang disabilitas.	Penguatan Landasan Tata Kelola Pemerintahan Berintegritas Dan Dinamis Peningkatan dan pemerataan Kualitas Sumber Daya Manusia	Pemuda, OKP, Pelajar		25.000.000,00	DINAS KEPEMUDAAN, OLAHRAGA, DAN PARIWISATA

NO	KODE	URUSAN / BIDANG URUSAN / PROGRAM / OUTCOME / KEGIATAN / SUB KEGIATAN	INDIKATOR PROGRAM / KEGIATAN / SUB KEGIATAN	TARGET AKHIR PERIODE RENSTRA OPD	REALISASI CAPAIAN RENJA OPD TAHUN 2024	PRAKIRAAN CAPAIAN TARGET RENJA OPD TAHUN 2025	CAPAIAN KINERJA DAN KERANGKA PENDANAAN						KELOMPOK SASARAN	PRAKIRAAN MAJU RENCANA TAHUN 2027		PERANGKAT DAERAH PENANGGUNG JAWAB
							TARGET 2026	PAGU INDIKATIF (Rp)	LOKASI	SUMBER DANA	PRIORITAS			TARGET	PAGU INDIKATIF (Rp)	
											NASIONAL	DAERAH				
1	2	3	4	5	6	7	8	9	10	11	12	13	14	15	16	17
	2.19.02.2.02	Pemberdayaan dan Pengembangan Organisasi Kepemudaan Tingkat Daerah Kabupaten/Kota	*Jumlah pemuda kader yang bermitra dengan dunia usaha*	-			56 orang	4.095.000,00			Memperkuat pembangunan sumber daya manusia (SDM), sains, teknologi, pendidikan, kesehatan, prestasi olahraga, kesetaraan gender, serta penguatan peran perempuan, pemuda (generasi milenial dan generasi Z), dan penyandang disabilitas.	Penguatan Landasan Tata Kelola Pemerintahan Berintegritas Dan Dinamis Peningkatan dan pemerataan Kualitas Sumber Daya Manusia	Pemuda, OKP, Pelajar	-	108.200.000,00	DINAS KEPEMUDAAN, OLAHRAGA, DAN PARIWISATA
	2.19.02.2.02.0003	Koordinasi, sinkronisasi, dan penyelenggaran pengembangan organisasi kepemudaan tingkat kabupaten/kota														
			Jumlah Organisasi Kepramukaan Tingkat Daerah yang Meningkat Kapasitasnya				1 Organisasi	4.095.000,00	Kab. Pati, Semua Kecamatan, Semua Kel/Desa	RETRIBUSI DAERAH - LRA	Memperkuat pembangunan sumber daya manusia (SDM), sains, teknologi, pendidikan, kesehatan, prestasi olahraga, kesetaraan gender, serta penguatan peran perempuan, pemuda (generasi milenial dan generasi Z), dan penyandang disabilitas.	Penguatan Landasan Tata Kelola Pemerintahan Berintegritas Dan Dinamis Peningkatan dan pemerataan Kualitas Sumber Daya Manusia	Pemuda, OKP, Pelajar		42.700.000,00	DINAS KEPEMUDAAN, OLAHRAGA, DAN PARIWISATA
	2.19.02.2.02.0004	Koordinasi, Sinkronisasi, dan penyelenggaraan Pemberdayaan organisasi kepemudaan melalui kemitraan berbasis peneguhan kemandirian ekonomi pemuda tingkat Kabupaten/Kota														

NO	KODE	URUSAN / BIDANG URUSAN / PROGRAM / OUTCOME / KEGIATAN / SUB KEGIATAN	INDIKATOR PROGRAM / KEGIATAN / SUB KEGIATAN	TARGET AKHIR PERIODE RENSTRA OPD	REALISASI CAPAIAN RENJA OPD TAHUN 2024	PRAKIRAAN CAPAIAN TARGET RENJA OPD TAHUN 2025	CAPAIAN KINERJA DAN KERANGKA PENDANAAN						KELOMPOK SASARAN	PRAKIRAAN MAJU RENCANA TAHUN 2027		PERANGKAT DAERAH PENANGGUNG JAWAB
							TARGET 2026	PAGU INDIKATIF (Rp)	LOKASI	SUMBER DANA	PRIORITAS			TARGET	PAGU INDIKATIF (Rp)	
											NASIONAL	DAERAH				
1	2	3	4	5	6	7	8	9	10	11	12	13	14	15	16	17
			Jumlah organisasi kepemudaan yang difasilitasi dalam pengembangan organisasi kepemudaan tingkat kabupaten/kota				25 Orang	0,00	Kab. Pati, Semua Kecamatan, Semua Kel/Desa	PAJAK DAERAH	Memperkuat pembangunan sumber daya manusia (SDM), sains, teknologi, pendidikan, kesehatan, prestasi olahraga, kesetaraan gender, serta penguatan peran perempuan, pemuda (generasi milenial dan generasi Z), dan penyandang disabilitas.	Penguatan Landasan Tata Kelola Pemerintahan Berintegritas Dan Dinamis Penurunan Kemiskinan dengan menekankan pada peningkatan keberdayaan masyarakat	Pemuda, OKP, Pelajar		65.500.000,00	DINAS KEPEMUDAAN, OLAHRAGA, DAN PARIWISATA
3.	**2.19.03**	**PROGRAM PENGEMBANGAN KAPASITAS DAYA SAING KEOLAHRAGAAN**					**8,3 % 33 %**	**5.705.000.000,00**							**7.128.280.000,00**	
	2.19.03.2.01	Pembinaan dan Pengembangan Olahraga Pendidikan pada Jenjang Pendidikan yang Menjadi Kewenangan Daerah Kabupaten/Kota	*Jumlah Satuan Olahraga Pendidikan yang terfasilitasi dan terwadahi*	-			21 Kecamatan	187.950.000,00			Memperkuat pembangunan sumber daya manusia (SDM), sains, teknologi, pendidikan, kesehatan, prestasi olahraga, kesetaraan gender, serta penguatan peran perempuan, pemuda (generasi milenial dan generasi Z), dan penyandang disabilitas.	Penguatan Landasan Pembentukan Sumber Daya Manusia Berdaya Saing Dan Berkarakter Peningkatan dan pemerataan Kualitas Sumber Daya Manusia	atlet, pelajar, cabor	-	556.970.000,00	DINAS KEPEMUDAAN, OLAHRAGA, DAN PARIWISATA
	2.19.03.2.01.0005	Koordinasi dan sinkronisasi penyediaan prasarana olahraga melalui perencanaan, pengadaan, pemanfaatan, pemeliharaan, dan pengawasan Prasarana Olahraga di tingkat kabupaten/kota														

NO	KODE	URUSAN / BIDANG URUSAN / PROGRAM / OUTCOME / KEGIATAN / SUB KEGIATAN	INDIKATOR PROGRAM / KEGIATAN / SUB KEGIATAN	TARGET AKHIR PERIODE RENSTRA OPD	REALISASI CAPAIAN RENJA OPD TAHUN 2024	PRAKIRAAN CAPAIAN TARGET RENJA OPD TAHUN 2025	CAPAIAN KINERJA DAN KERANGKA PENDANAAN						KELOMPOK SASARAN	PRAKIRAAN MAJU RENCANA TAHUN 2027		PERANGKAT DAERAH PENANGGUNG JAWAB
							TARGET 2026	PAGU INDIKATIF (Rp)	LOKASI	SUMBER DANA	PRIORITAS			TARGET	PAGU INDIKATIF (Rp)	
											NASIONAL	DAERAH				
1	2	3	4	5	6	7	8	9	10	11	12	13	14	15	16	17
			Jumlah sarana dan prasarana olahraga di tingkat kabupaten/kota yang tersedia				2 Unit	180.000.000,00	Kab. Pati, Pati, Semua Kel/Desa	PAJAK DAERAH	Memperkuat pembangunan sumber daya manusia (SDM), sains, teknologi, pendidikan, kesehatan, prestasi olahraga, kesetaraan gender, serta penguatan peran perempuan, pemuda (generasi milenial dan generasi Z), dan penyandang disabilitas.	Penguatan Landasan Pembentukan Sumber Daya Manusia Berdaya Saing Dan Berkarakter Peningkatan dan pemerataan Kualitas Sumber Daya Manusia	atlet, pelajar, cabor		232.000.000,00	DINAS KEPEMUDAAN, OLAHRAGA, DAN PARIWISATA
	2.19.03.2.01.0006	Koordinasi, Sinkronisasi dan Pelaksanaan Pemberdayaan Perkumpulan Olahraga dan Penyelenggaraan Kompetisi oleh Satuan Pendidikan Dasar														
			Jumlah Dokumen Hasil Koordinasi, Sinkronisasi dan Pelaksanaan Pemberdayaan Perkumpulan Olahraga dan Penyelenggaraan Kompetisi oleh Satuan Pendidikan Dasar				4 Dokumen	7.950.000,00	Kab. Pati, Semua Kecamatan, Semua Kel/Desa	PAJAK DAERAH	Memperkuat pembangunan sumber daya manusia (SDM), sains, teknologi, pendidikan, kesehatan, prestasi olahraga, kesetaraan gender, serta penguatan peran perempuan, pemuda (generasi milenial dan generasi Z), dan penyandang disabilitas.	Penguatan Landasan Pembentukan Sumber Daya Manusia Berdaya Saing Dan Berkarakter Peningkatan dan pemerataan Kualitas Sumber Daya Manusia	atlet, pelajar, cabor		324.970.000,00	DINAS KEPEMUDAAN, OLAHRAGA, DAN PARIWISATA

NO	KODE	URUSAN / BIDANG URUSAN / PROGRAM / OUTCOME / KEGIATAN / SUB KEGIATAN	INDIKATOR PROGRAM / KEGIATAN / SUB KEGIATAN	TARGET AKHIR PERIODE RENSTRA OPD	REALISASI CAPAIAN RENJA OPD TAHUN 2024	PRAKIRAAN CAPAIAN TARGET RENJA OPD TAHUN 2025	CAPAIAN KINERJA DAN KERANGKA PENDANAAN						KELOMPOK SASARAN	PRAKIRAAN MAJU RENCANA TAHUN 2027		PERANGKAT DAERAH PENANGGUNG JAWAB
							TARGET 2026	PAGU INDIKATIF (Rp)	LOKASI	SUMBER DANA	PRIORITAS			TARGET	PAGU INDIKATIF (Rp)	
											NASIONAL	DAERAH				
1	2	3	4	5	6	7	8	9	10	11	12	13	14	15	16	17
	2.19.03.2.02	Penyelenggaraan Kejuaraan Olahraga Tingkat Daerah Kabupaten/Kota	*Jumlah kejuaraan olahraga tingkat daerah Kabupaten/Kota*	-			15 event	17.050.000,00			Memperkuat pembangunan sumber daya manusia (SDM), sains, teknologi, pendidikan, kesehatan, prestasi olahraga, kesetaraan gender, serta penguatan peran perempuan, pemuda (generasi milenial dan generasi Z), dan penyandang disabilitas.	Penguatan Landasan Pembentukan Sumber Daya Manusia Berdaya Saing Dan Berkarakter Peningkatan dan pemerataan Kualitas Sumber Daya Manusia	atlet, pelajar, cabor	-	46.310.000,00	DINAS KEPEMUDAAN, OLAHRAGA, DAN PARIWISATA
	2.19.03.2.02.0006	Keikutsertaan anggota kontingen kabupaten/kota dalam Penyelenggaraan pekan dan kejuaraan olahraga														
			Jumlah Peserta pada Penyelenggaraan Kejuaraan Tingkat kabupaten/kota				220 Orang	17.050.000,00	Kab. Pati, Semua Kecamatan, Semua Kel/Desa	PAJAK DAERAH	Memperkuat pembangunan sumber daya manusia (SDM), sains, teknologi, pendidikan, kesehatan, prestasi olahraga, kesetaraan gender, serta penguatan peran perempuan, pemuda (generasi milenial dan generasi Z), dan penyandang disabilitas.	Penguatan Landasan Pembentukan Sumber Daya Manusia Berdaya Saing Dan Berkarakter Peningkatan dan pemerataan Kualitas Sumber Daya Manusia	atlet, pelajar, cabor		46.310.000,00	DINAS KEPEMUDAAN, OLAHRAGA, DAN PARIWISATA

NO	KODE	URUSAN / BIDANG URUSAN / PROGRAM / OUTCOME / KEGIATAN / SUB KEGIATAN	INDIKATOR PROGRAM / KEGIATAN / SUB KEGIATAN	TARGET AKHIR PERIODE RENSTRA OPD	REALISASI CAPAIAN RENJA OPD TAHUN 2024	PRAKIRAAN CAPAIAN TARGET RENJA OPD TAHUN 2025	CAPAIAN KINERJA DAN KERANGKA PENDANAAN						KELOMPOK SASARAN	PRAKIRAAN MAJU RENCANA TAHUN 2027		PERANGKAT DAERAH PENANGGUNG JAWAB
							TARGET 2026	PAGU INDIKATIF (Rp)	LOKASI	SUMBER DANA	PRIORITAS			TARGET	PAGU INDIKATIF (Rp)	
											NASIONAL	DAERAH				
1	2	3	4	5	6	7	8	9	10	11	12	13	14	15	16	17
	2.19.03.2.04	Pembinaan dan Pengembangan Organisasi Olahraga	*Jumlah organisasi olahraga yang terfasilitasi*	-			55 Organisasi	5.500.000.000,00			Memperkuat pembangunan sumber daya manusia (SDM), sains, teknologi, pendidikan, kesehatan, prestasi olahraga, kesetaraan gender, serta penguatan peran perempuan, pemuda (generasi milenial dan generasi Z), dan penyandang disabilitas.	Penguatan Landasan Pembentukan Sumber Daya Manusia Berdaya Saing Dan Berkarakter Peningkatan dan pemerataan Kualitas Sumber Daya Manusia	atlet, pelajar, cabor	-	6.525.000.000,00	DINAS KEPEMUDAAN, OLAHRAGA, DAN PARIWISATA
	2.19.03.2.04.0005	Pelaksanaan Standar nasional pengelolaan Organisasi Keolahragaan di kabupaten/kota														
			Persentase pengelolaan organisasi keolahragaan di kabupaten/kota sesuai dengan standar nasional				55 Dokumen	5.500.000.000,00	Kab. Pati, Semua Kecamatan, Semua Kel/Desa	PAJAK DAERAH	Memperkuat pembangunan sumber daya manusia (SDM), sains, teknologi, pendidikan, kesehatan, prestasi olahraga, kesetaraan gender, serta penguatan peran perempuan, pemuda (generasi milenial dan generasi Z), dan penyandang disabilitas.	Penguatan Landasan Pembentukan Sumber Daya Manusia Berdaya Saing Dan Berkarakter Peningkatan dan pemerataan Kualitas Sumber Daya Manusia	atlet, pelajar, cabor		6.525.000.000,00	DINAS KEPEMUDAAN, OLAHRAGA, DAN PARIWISATA
4.	**2.19.04**	**PROGRAM PENGEMBANGAN KAPASITAS KEPRAMUKAAN**					**90,9 %**	**250.000.000,00**							**250.000.000,00**	

NO	KODE	URUSAN / BIDANG URUSAN / PROGRAM / OUTCOME / KEGIATAN / SUB KEGIATAN	INDIKATOR PROGRAM / KEGIATAN / SUB KEGIATAN	TARGET AKHIR PERIODE RENSTRA OPD	REALISASI CAPAIAN RENJA OPD TAHUN 2024	PRAKIRAAN CAPAIAN TARGET RENJA OPD TAHUN 2025	CAPAIAN KINERJA DAN KERANGKA PENDANAAN						KELOMPOK SASARAN	PRAKIRAAN MAJU RENCANA TAHUN 2027		PERANGKAT DAERAH PENANGGUNG JAWAB
							TARGET 2026	PAGU INDIKATIF (Rp)	LOKASI	SUMBER DANA	PRIORITAS			TARGET	PAGU INDIKATIF (Rp)	
											NASIONAL	DAERAH				
1	2	3	4	5	6	7	8	9	10	11	12	13	14	15	16	17
	2.19.04.2.01	Pembinaan dan Pengembangan Organisasi Kepramukaan	*Jumlah prestasi yang diraih di organisasi kepramukaan*	-			39 piagam	250.000.000,00			Memperkuat pembangunan sumber daya manusia (SDM), sains, teknologi, pendidikan, kesehatan, prestasi olahraga, kesetaraan gender, serta penguatan peran perempuan, pemuda (generasi milenial dan generasi Z), dan penyandang disabilitas.	Penguatan Landasan Pembentukan Sumber Daya Manusia Berdaya Saing Dan Berkarakter Peningkatan dan pemerataan Kualitas Sumber Daya Manusia	Kwarcab	-	250.000.000,00	DINAS KEPEMUDAAN, OLAHRAGA, DAN PARIWISATA
	2.19.04.2.01.0002	Peningkatan Kapasitas Organisasi Kepramukaan Tingkat Daerah														
			Jumlah Organisasi Kepramukaan Tingkat Daerah yang Meningkat Kapasitasnya				1 Organisasi	250.000.000,00	Kab. Pati, Semua Kecamatan, Semua Kel/Desa	RETRIBUSI DAERAH - LRA	Memperkuat pembangunan sumber daya manusia (SDM), sains, teknologi, pendidikan, kesehatan, prestasi olahraga, kesetaraan gender, serta penguatan peran perempuan, pemuda (generasi milenial dan generasi Z), dan penyandang disabilitas.	Penguatan Landasan Pembentukan Sumber Daya Manusia Berdaya Saing Dan Berkarakter Peningkatan dan pemerataan Kualitas Sumber Daya Manusia	Kwarcab		250.000.000,00	DINAS KEPEMUDAAN, OLAHRAGA, DAN PARIWISATA
	3	**URUSAN PEMERINTAHAN PILIHAN**						**50.000.000,00**							**8.500.000,00**	
	3.26	**URUSAN PEMERINTAHAN BIDANG PARIWISATA**						**50.000.000,00**							**8.500.000,00**	
1.	**3.26.02**	**PROGRAM PENINGKATAN DAYA TARIK DESTINASI PARIWISATA**					**4 DTW**	**15.070.000,00**							**0,00**	

NO	KODE	URUSAN / BIDANG URUSAN / PROGRAM / OUTCOME / KEGIATAN / SUB KEGIATAN	INDIKATOR PROGRAM / KEGIATAN / SUB KEGIATAN	TARGET AKHIR PERIODE RENSTRA OPD	REALISASI CAPAIAN RENJA OPD TAHUN 2024	PRAKIRAAN CAPAIAN TARGET RENJA OPD TAHUN 2025	CAPAIAN KINERJA DAN KERANGKA PENDANAAN						KELOMPOK SASARAN	PRAKIRAAN MAJU RENCANA TAHUN 2027		PERANGKAT DAERAH PENANGGUNG JAWAB
							TARGET 2026	PAGU INDIKATIF (Rp)	LOKASI	SUMBER DANA	PRIORITAS			TARGET	PAGU INDIKATIF (Rp)	
											NASIONAL	DAERAH				
1	2	3	4	5	6	7	8	9	10	11	12	13	14	15	16	17
	3.26.02.2.01	Pengelolaan Daya Tarik Wisata Kabupaten/Kota	*Jumlah destinasi pariwisata baru yang terbentuk*	-			1 DTW	4.125.000,00			Membangun dari desa dan dari bawah untuk pertumbuhan ekonomi, pemerataan ekonomi dan pemberantasan kemiskinan.	Penguatan Landasan Tata Kelola Pemerintahan Berintegritas Dan Dinamis Penguatan ekonomi lokal dan infrastruktur dengan tetap mempertahankan kelestarian lingkungan	Desa wisata, obyek wisata	-	0,00	DINAS KEPEMUDAAN, OLAHRAGA, DAN PARIWISATA
	3.26.02.2.01.0006	Penetapan Daya Tarik Wisata Unggulan Kabupaten/Kota														
			Jumlah Lokasi Daya Tarik Wisata Unggulan Kabupaten/Kota				10 Lokasi	0,00	Kab. Pati, Semua Kecamatan, Semua Kel/Desa	DANA ALOKASI UMUM (DAU)	Membangun dari desa dan dari bawah untuk pertumbuhan ekonomi, pemerataan ekonomi dan pemberantasan kemiskinan.	Penguatan Landasan Tata Kelola Pemerintahan Berintegritas Dan Dinamis Penguatan ekonomi lokal dan infrastruktur dengan tetap mempertahankan kelestarian lingkungan	Desa wisata, obyek wisata		0,00	DINAS KEPEMUDAAN, OLAHRAGA, DAN PARIWISATA
	3.26.02.2.01.0007	Monitoring dan Evaluasi Pengelolaan Daya Tarik Wisata Kabupaten/Kota														
			Jumlah Laporan hasil pelaksanaan Monitoring dan evaluasi Pengelolaan Daya Tarik Wisata Kabupaten/Kota				12 Laporan	4.125.000,00	Kab. Pati, Semua Kecamatan, Semua Kel/Desa	PAJAK DAERAH	Membangun dari desa dan dari bawah untuk pertumbuhan ekonomi, pemerataan ekonomi dan pemberantasan kemiskinan.	Penguatan Landasan Tata Kelola Pemerintahan Berintegritas Dan Dinamis Penguatan ekonomi lokal dan infrastruktur dengan tetap mempertahankan kelestarian lingkungan	Desa wisata, obyek wisata		0,00	DINAS KEPEMUDAAN, OLAHRAGA, DAN PARIWISATA

NO	KODE	URUSAN / BIDANG URUSAN / PROGRAM / OUTCOME / KEGIATAN / SUB KEGIATAN	INDIKATOR PROGRAM / KEGIATAN / SUB KEGIATAN	TARGET AKHIR PERIODE RENSTRA OPD	REALISASI CAPAIAN RENJA OPD TAHUN 2024	PRAKIRAAN CAPAIAN TARGET RENJA OPD TAHUN 2025	CAPAIAN KINERJA DAN KERANGKA PENDANAAN						KELOMPOK SASARAN	PRAKIRAAN MAJU RENCANA TAHUN 2027		PERANGKAT DAERAH PENANGGUNG JAWAB
							TARGET 2026	PAGU INDIKATIF (Rp)	LOKASI	SUMBER DANA	PRIORITAS			TARGET	PAGU INDIKATIF (Rp)	
											NASIONAL	DAERAH				
1	2	3	4	5	6	7	8	9	10	11	12	13	14	15	16	17
	3.26.02.2.03	Pengelolaan Destinasi Pariwisata Kabupaten/Kota	*Jumlah destinasi pariwisata kabupaten/kota yang difasilitasi*	-			2 DTW	10.945.000,00			Membangun dari desa dan dari bawah untuk pertumbuhan ekonomi, pemerataan ekonomi dan pemberantasan kemiskinan.	Penguatan Landasan Tata Kelola Pemerintahan Berintegritas Dan Dinamis Penguatan ekonomi lokal dan infrastruktur dengan tetap mempertahankan kelestarian lingkungan	Desa wisata, obyek wisata	-	0,00	DINAS KEPEMUDAAN, OLAHRAGA, DAN PARIWISATA
	3.26.02.2.03.0003	Pengembangan Destinasi Pariwisata Kabupaten/Kota														
			Jumlah Destinasi Pariwisata Kabupaten/Kota yang Dikembangkan Sesuai dengan Tahapan Pengembangan (Rintisan, Berkembang, Pemantapan, Revitalisasi)				7 Lokasi	10.945.000,00	Kab. Pati, Semua Kecamatan, Semua Kel/Desa	DANA ALOKASI UMUM (DAU)	Membangun dari desa dan dari bawah untuk pertumbuhan ekonomi, pemerataan ekonomi dan pemberantasan kemiskinan.	Penguatan Landasan Tata Kelola Pemerintahan Berintegritas Dan Dinamis Penguatan ekonomi lokal dan infrastruktur dengan tetap mempertahankan kelestarian lingkungan	Desa wisata, obyek wisata		0,00	DINAS KEPEMUDAAN, OLAHRAGA, DAN PARIWISATA
	3.26.02.2.03.0010	Monitoring dan Evaluasi Pengelolaan Destinasi Pariwisata Kabupaten/Kota														
			Jumlah Laporan Hasil Monitoring dan Evaluasi Pengelolaan Destinasi Pariwisata Kabupaten/Kota				12 Laporan	0,00	Kab. Pati, Semua Kecamatan, Semua Kel/Desa	DANA ALOKASI UMUM (DAU)	Membangun dari desa dan dari bawah untuk pertumbuhan ekonomi, pemerataan ekonomi dan pemberantasan kemiskinan.	Penguatan Landasan Perekonomian Yang Berdaya Saing, Inklusif, Dan Berkelanjutan Penguatan ekonomi lokal dan infrastruktur dengan tetap mempertahankan kelestarian lingkungan	Desa wisata, obyek wisata		0,00	DINAS KEPEMUDAAN, OLAHRAGA, DAN PARIWISATA
2.	**3.26.03**	**PROGRAM PEMASARAN PARIWISATA**					**100 %**	**19.260.000,00**							**0,00**	

NO	KODE	URUSAN / BIDANG URUSAN / PROGRAM / OUTCOME / KEGIATAN / SUB KEGIATAN	INDIKATOR PROGRAM / KEGIATAN / SUB KEGIATAN	TARGET AKHIR PERIODE RENSTRA OPD	REALISASI CAPAIAN RENJA OPD TAHUN 2024	PRAKIRAAN CAPAIAN TARGET RENJA OPD TAHUN 2025	CAPAIAN KINERJA DAN KERANGKA PENDANAAN						KELOMPOK SASARAN	PRAKIRAAN MAJU RENCANA TAHUN 2027		PERANGKAT DAERAH PENANGGUNG JAWAB
							TARGET 2026	PAGU INDIKATIF (Rp)	LOKASI	SUMBER DANA	PRIORITAS			TARGET	PAGU INDIKATIF (Rp)	
											NASIONAL	DAERAH				
1	2	3	4	5	6	7	8	9	10	11	12	13	14	15	16	17
	3.26.03.2.01	Pemasaran Pariwisata Dalam dan Luar Negeri Daya Tarik, Destinasi dan Kawasan Strategis Pariwisata Kabupaten/Kota	*Jumlah destinasi pariwisata yang dikembangkan*	-			28 obyek	19.260.000,00			Membangun dari desa dan dari bawah untuk pertumbuhan ekonomi, pemerataan ekonomi dan pemberantasan kemiskinan.	Penguatan Landasan Tata Kelola Pemerintahan Berintegritas Dan Dinamis Penguatan ekonomi lokal dan infrastruktur dengan tetap mempertahankan kelestarian lingkungan	Desa wisata, obyek wisata	-	0,00	DINAS KEPEMUDAAN, OLAHRAGA, DAN PARIWISATA
	3.26.03.2.01.0003	Penyediaan Data dan Penyebaran Informasi Pariwisata Kabupaten/Kota, Baik Dalam dan Luar Negeri														
			Jumlah Dokumen Hasil Pelaksanaan Penyediaan Data dan Penyebaran Informasi Pariwisata Kabupaten/Kota, Baik Dalam dan Luar Negeri				1 Dokumen	3.600.000,00	Kab. Pati, Semua Kecamatan, Semua Kel/Desa	PAJAK DAERAH	Membangun dari desa dan dari bawah untuk pertumbuhan ekonomi, pemerataan ekonomi dan pemberantasan kemiskinan.	Penguatan Landasan Tata Kelola Pemerintahan Berintegritas Dan Dinamis Penguatan ekonomi lokal dan infrastruktur dengan tetap mempertahankan kelestarian lingkungan	Desa wisata, obyek wisata		0,00	DINAS KEPEMUDAAN, OLAHRAGA, DAN PARIWISATA
	3.26.03.2.01.0004	Peningkatan Kerja Sama dan Kemitraan Pariwisata Dalam dan Luar Negeri														
			Jumlah Dokumen Kerja Sama dan Kemitraan Pariwisata Dalam dan Luar Negeri				5 Dokumen	4.110.000,00	Kab. Pati, Pati, Plangitan	PAJAK DAERAH	Membangun dari desa dan dari bawah untuk pertumbuhan ekonomi, pemerataan ekonomi dan pemberantasan kemiskinan.	Penguatan Landasan Tata Kelola Pemerintahan Berintegritas Dan Dinamis Penguatan ekonomi lokal dan infrastruktur dengan tetap mempertahankan kelestarian lingkungan	Desa wisata, obyek wisata		0,00	DINAS KEPEMUDAAN, OLAHRAGA, DAN PARIWISATA
	3.26.03.2.01.0005	Monitoring dan Evaluasi Pengembangan Pemasaran Pariwisata														

NO	KODE	URUSAN / BIDANG URUSAN / PROGRAM / OUTCOME / KEGIATAN / SUB KEGIATAN	INDIKATOR PROGRAM / KEGIATAN / SUB KEGIATAN	TARGET AKHIR PERIODE RENSTRA OPD	REALISASI CAPAIAN RENJA OPD TAHUN 2024	PRAKIRAAN CAPAIAN TARGET RENJA OPD TAHUN 2025	CAPAIAN KINERJA DAN KERANGKA PENDANAAN						KELOMPOK SASARAN	PRAKIRAAN MAJU RENCANA TAHUN 2027		PERANGKAT DAERAH PENANGGUNG JAWAB
							TARGET 2026	PAGU INDIKATIF (Rp)	LOKASI	SUMBER DANA	PRIORITAS			TARGET	PAGU INDIKATIF (Rp)	
											NASIONAL	DAERAH				
1	2	3	4	5	6	7	8	9	10	11	12	13	14	15	16	17
			Jumlah Dokumen Hasil Monitoring dan Evaluasi Pengembangan Pemasaran Pariwisata				1 Dokumen	1.800.000,00	Kab. Pati, Semua Kecamatan, Semua Kel/Desa	RETRIBUSI DAERAH - LRA	Membangun dari desa dan dari bawah untuk pertumbuhan ekonomi, pemerataan ekonomi dan pemberantasan kemiskinan.	Penguatan Landasan Tata Kelola Pemerintahan Berintegritas Dan Dinamis Penguatan ekonomi lokal dan infrastruktur dengan tetap mempertahankan kelestarian lingkungan	Desa wisata, obyek wisata		0,00	DINAS KEPEMUDAAN, OLAHRAGA, DAN PARIWISATA
	3.26.03.2.01.0006	Fasilitasi Kegiatan Pemasaran Pariwisata Baik Dalam dan Luar Negeri Pariwisata Kabupaten/Kota														
			Jumlah Kegiatan Pemasaran Pariwisata Baik Dalam dan Luar Negeri				2 Kegiatan	7.350.000,00	Kab. Pati, Pati, Plangitan	PAJAK DAERAH	Membangun dari desa dan dari bawah untuk pertumbuhan ekonomi, pemerataan ekonomi dan pemberantasan kemiskinan.	Penguatan Landasan Tata Kelola Pemerintahan Berintegritas Dan Dinamis Penguatan ekonomi lokal dan infrastruktur dengan tetap mempertahankan kelestarian lingkungan	Desa wisata, obyek wisata		0,00	DINAS KEPEMUDAAN, OLAHRAGA, DAN PARIWISATA
	3.26.03.2.01.0007	Penguatan Promosi Melalui Media Cetak, Elektronik, dan Media Lainnya Baik Dalam dan Luar Negeri														
			Jumlah Dokumen Hasil Penguatan Promosi Melalui Media Cetak, Elektronik, dan Media Lainnya Baik Dalam dan Luar Negeri				2 Promosi	2.400.000,00	Kab. Pati, Pati, Plangitan	PAJAK DAERAH	Membangun dari desa dan dari bawah untuk pertumbuhan ekonomi, pemerataan ekonomi dan pemberantasan kemiskinan.	Penguatan Landasan Tata Kelola Pemerintahan Berintegritas Dan Dinamis Penguatan ekonomi lokal dan infrastruktur dengan tetap mempertahankan kelestarian lingkungan	Desa wisata, obyek wisata		0,00	DINAS KEPEMUDAAN, OLAHRAGA, DAN PARIWISATA
3.	**3.26.05**	**PROGRAM PENGEMBANGAN SUMBER DAYA PARIWISATA DAN EKONOMI KREATIF**					**76,47 % 5 %**	**15.670.000,00**							**8.500.000,00**	

NO	KODE	URUSAN / BIDANG URUSAN / PROGRAM / OUTCOME / KEGIATAN / SUB KEGIATAN	INDIKATOR PROGRAM / KEGIATAN / SUB KEGIATAN	TARGET AKHIR PERIODE RENSTRA OPD	REALISASI CAPAIAN RENJA OPD TAHUN 2024	PRAKIRAAN CAPAIAN TARGET RENJA OPD TAHUN 2025	CAPAIAN KINERJA DAN KERANGKA PENDANAAN						KELOMPOK SASARAN	PRAKIRAAN MAJU RENCANA TAHUN 2027		PERANGKAT DAERAH PENANGGUNG JAWAB
							TARGET 2026	PAGU INDIKATIF (Rp)	LOKASI	SUMBER DANA	PRIORITAS			TARGET	PAGU INDIKATIF (Rp)	
											NASIONAL	DAERAH				
1	2	3	4	5	6	7	8	9	10	11	12	13	14	15	16	17
	3.26.05.2.01	Pelaksanaan Peningkatan Kapasitas Sumber Daya Manusia Pariwisata dan Ekonomi Kreatif Tingkat Dasar	*Jumlah tenaga kerja bidang pariwisata yang tersertifikasi*	-			4 orang	9.930.000,00			Membangun dari desa dan dari bawah untuk pertumbuhan ekonomi, pemerataan ekonomi dan pemberantasan kemiskinan.	Penguatan Landasan Pembentukan Sumber Daya Manusia Berdaya Saing Dan Berkarakter Peningkatan dan pemerataan Kualitas Sumber Daya Manusia	Pokdarwis, Pengelola Deswita	-	8.500.000,00	DINAS KEPEMUDAAN, OLAHRAGA, DAN PARIWISATA
	3.26.05.2.01.0006	Fasilitasi Pengembangan Kompetensi Sumber Daya Manusia Ekonomi Kreatif														
			Jumlah SDM Ekonomi Kreatif yang Mengikuti Fasilitasi Pengembangan Kompetensi Sumber Daya Manusia Ekonomi Kreatif				14 Orang	0,00	Kab. Pati, Semua Kecamatan, Semua Kel/Desa	PAJAK DAERAH	Membangun dari desa dan dari bawah untuk pertumbuhan ekonomi, pemerataan ekonomi dan pemberantasan kemiskinan.	Penguatan Landasan Pembentukan Sumber Daya Manusia Berdaya Saing Dan Berkarakter Peningkatan dan pemerataan Kualitas Sumber Daya Manusia	Pokdarwis, Pengelola Deswita		0,00	DINAS KEPEMUDAAN, OLAHRAGA, DAN PARIWISATA
	3.26.05.2.01.0009	Pemberdayaan dan Pembinaan Masyarakat untuk Pengembangan Pariwisata														
			Jumlah Masyarakat yang memperoleh Pemberdayaan dan Pembinaan Masyarakat untuk pengembangan Pariwisata				3 Orang	2.500.000,00	Kab. Pati, Pati, Semua Kel/Desa	DANA ALOKASI UMUM (DAU)	-	Penguatan Landasan Tata Kelola Pemerintahan Berintegritas Dan Dinamis Penguatan ekonomi lokal dan infrastruktur dengan tetap mempertahankan kelestarian lingkungan	Pokdarwis, Pengelola Deswita		8.500.000,00	DINAS KEPEMUDAAN, OLAHRAGA, DAN PARIWISATA
	3.26.05.2.01.0010	Fasilitasi Sertifikasi Kompetensi bagi Tenaga Kerja Bidang Pariwisata														

NO	KODE	URUSAN / BIDANG URUSAN / PROGRAM / OUTCOME / KEGIATAN / SUB KEGIATAN	INDIKATOR PROGRAM / KEGIATAN / SUB KEGIATAN	TARGET AKHIR PERIODE RENSTRA OPD	REALISASI CAPAIAN RENJA OPD TAHUN 2024	PRAKIRAAN CAPAIAN TARGET RENJA OPD TAHUN 2025	CAPAIAN KINERJA DAN KERANGKA PENDANAAN						KELOMPOK SASARAN	PRAKIRAAN MAJU RENCANA TAHUN 2027		PERANGKAT DAERAH PENANGGUNG JAWAB
							TARGET 2026	PAGU INDIKATIF (Rp)	LOKASI	SUMBER DANA	PRIORITAS			TARGET	PAGU INDIKATIF (Rp)	
											NASIONAL	DAERAH				
1	2	3	4	5	6	7	8	9	10	11	12	13	14	15	16	17
			Jumlah Orang yang Mengikuti Fasilitasi Sertifikasi Kompetensi bagi Tenaga Kerja Bidang Pariwisata				4 Orang	2.330.000,00	Kab. Pati, Semua Kecamatan, Semua Kel/Desa	DANA ALOKASI UMUM (DAU)	Membangun dari desa dan dari bawah untuk pertumbuhan ekonomi, pemerataan ekonomi dan pemberantasan kemiskinan.	Penguatan Landasan Pembentukan Sumber Daya Manusia Berdaya Saing Dan Berkarakter Peningkatan dan pemerataan Kualitas Sumber Daya Manusia	Pokdarwis, Pengelola Deswita		0,00	DINAS KEPEMUDAAN, OLAHRAGA, DAN PARIWISATA
	3.26.05.2.01.0011	Monitoring dan Evaluasi Pengembangan Sumber Daya Pariwisata dan Ekonomi Kreatif														
			Jumlah Laporan Hasil Monitoring dan Evaluasi Pengembangan Sumber Daya Pariwisata dan Ekonomi Kreatif				12 Laporan	5.100.000,00	Kab. Pati, Semua Kecamatan, Semua Kel/Desa	PAJAK DAERAH	Membangun dari desa dan dari bawah untuk pertumbuhan ekonomi, pemerataan ekonomi dan pemberantasan kemiskinan.	Penguatan Landasan Tata Kelola Pemerintahan Berintegritas Dan Dinamis Penguatan ekonomi lokal dan infrastruktur dengan tetap mempertahankan kelestarian lingkungan	Pokdarwis, Pengelola Deswita		0,00	DINAS KEPEMUDAAN, OLAHRAGA, DAN PARIWISATA
	3.26.05.2.02	Pengembangan Kapasitas Pelaku Ekonomi Kreatif	*Jumlah kemitraanyang terfasilitasi*	-			13 mitra	5.740.000,00			Membangun dari desa dan dari bawah untuk pertumbuhan ekonomi, pemerataan ekonomi dan pemberantasan kemiskinan.	Penguatan Landasan Tata Kelola Pemerintahan Berintegritas Dan Dinamis Penguatan ekonomi lokal dan infrastruktur dengan tetap mempertahankan kelestarian lingkungan	Pelaku ekraf	-	0,00	DINAS KEPEMUDAAN, OLAHRAGA, DAN PARIWISATA
	3.26.05.2.02.0001	Pelatihan, Bimbingan Teknis, dan Pendampingan Ekonomi Kreatif														

NO	KODE	URUSAN / BIDANG URUSAN / PROGRAM / OUTCOME / KEGIATAN / SUB KEGIATAN	INDIKATOR PROGRAM / KEGIATAN / SUB KEGIATAN	TARGET AKHIR PERIODE RENSTRA OPD	REALISASI CAPAIAN RENJA OPD TAHUN 2024	PRAKIRAAN CAPAIAN TARGET RENJA OPD TAHUN 2025	CAPAIAN KINERJA DAN KERANGKA PENDANAAN						KELOMPOK SASARAN	PRAKIRAAN MAJU RENCANA TAHUN 2027		PERANGKAT DAERAH PENANGGUNG JAWAB
							TARGET 2026	PAGU INDIKATIF (Rp)	LOKASI	SUMBER DANA	PRIORITAS			TARGET	PAGU INDIKATIF (Rp)	
											NASIONAL	DAERAH				
1	2	3	4	5	6	7	8	9	10	11	12	13	14	15	16	17
			Jumlah Orang yang Mengikuti Pelatihan, Bimbingan Teknis, dan Pendampingan Ekonomi Kreatif				25 Orang	1.520.000,00	Kab. Pati, Pati, Plangitan	RETRIBUSI DAERAH - LRA	Membangun dari desa dan dari bawah untuk pertumbuhan ekonomi, pemerataan ekonomi dan pemberantasan kemiskinan.	Penguatan Landasan Tata Kelola Pemerintahan Berintegritas Dan Dinamis Penguatan ekonomi lokal dan infrastruktur dengan tetap mempertahankan kelestarian lingkungan	Pelaku ekraf		0,00	DINAS KEPEMUDAAN, OLAHRAGA, DAN PARIWISATA
	3.26.05.2.02.0002	Dukungan Fasilitasi Menghadapi Perkembangan Teknologi di Dunia Usaha														
			Jumlah Laporan Hasil Dukungan Fasilitasi Menghadapi Perkembangan Teknologi di Dunia Usaha				4 Laporan	4.220.000,00	Kab. Pati, Semua Kecamatan, Semua Kel/Desa	PAJAK DAERAH	Membangun dari desa dan dari bawah untuk pertumbuhan ekonomi, pemerataan ekonomi dan pemberantasan kemiskinan.	Penguatan Landasan Tata Kelola Pemerintahan Berintegritas Dan Dinamis Penguatan ekonomi lokal dan infrastruktur dengan tetap mempertahankan kelestarian lingkungan	Pelaku ekraf		0,00	DINAS KEPEMUDAAN, OLAHRAGA, DAN PARIWISATA
		DINAS KEARSIPAN DAN PERPUSTAKAAN						**4.121.275.000,00**							**10.261.413.000,00**	
	2	**URUSAN PEMERINTAHAN WAJIB YANG TIDAK BERKAITAN DENGAN PELAYANAN DASAR**						**4.118.475.000,00**							**10.258.563.000,00**	
	2.23	**URUSAN PEMERINTAHAN BIDANG PERPUSTAKAAN**						**61.497.200,00**							**148.500.000,00**	
1.	**2.23.02**	**PROGRAM PEMBINAAN PERPUSTAKAAN**					**-**	**58.797.200,00**							**123.000.000,00**	

NO	KODE	URUSAN / BIDANG URUSAN / PROGRAM / OUTCOME / KEGIATAN / SUB KEGIATAN	INDIKATOR PROGRAM / KEGIATAN / SUB KEGIATAN	TARGET AKHIR PERIODE RENSTRA OPD	REALISASI CAPAIAN RENJA OPD TAHUN 2024	PRAKIRAAN CAPAIAN TARGET RENJA OPD TAHUN 2025	CAPAIAN KINERJA DAN KERANGKA PENDANAAN						KELOMPOK SASARAN	PRAKIRAAN MAJU RENCANA TAHUN 2027		PERANGKAT DAERAH PENANGGUNG JAWAB
							TARGET 2026	PAGU INDIKATIF (Rp)	LOKASI	SUMBER DANA	PRIORITAS			TARGET	PAGU INDIKATIF (Rp)	
											NASIONAL	DAERAH				
1	2	3	4	5	6	7	8	9	10	11	12	13	14	15	16	17
	2.23.02.2.01	Pengelolaan Perpustakaan Tingkat Daerah Kabupaten/Kota	-	-			-	47.207.200,00			Memperkuat pembangunan sumber daya manusia (SDM), sains, teknologi, pendidikan, kesehatan, prestasi olahraga, kesetaraan gender, serta penguatan peran perempuan, pemuda (generasi milenial dan generasi Z), dan penyandang disabilitas.	Penguatan Landasan Pembentukan Sumber Daya Manusia Berdaya Saing Dan Berkarakter Peningkatan dan pemerataan Kualitas Sumber Daya Manusia	Kab. Pati	-	93.500.000,00	DINAS KEARSIPAN DAN PERPUSTAKAAN
	2.23.02.2.01.0004	Pembinaan Perpustakaan pada Satuan Pendidikan Dasar di Seluruh Wilayah Kabupaten/Kota Sesuai dengan Standar Nasional Perpustakaan														
			Jumlah Perpustakaan pada Satuan Pendidikan Dasar dan yang Dilakukan Pembinaan dalam Mewujudkan Standar Nasional Perpustakaan				40 Perpustakaan	3.000.000,00	Kab. Pati, Semua Kecamatan, Semua Kel/Desa	DANA ALOKASI UMUM (DAU)	Memperkuat pembangunan sumber daya manusia (SDM), sains, teknologi, pendidikan, kesehatan, prestasi olahraga, kesetaraan gender, serta penguatan peran perempuan, pemuda (generasi milenial dan generasi Z), dan penyandang disabilitas.	Penguatan Landasan Pembentukan Sumber Daya Manusia Berdaya Saing Dan Berkarakter Peningkatan dan pemerataan Kualitas Sumber Daya Manusia	Kab. Pati		7.500.000,00	DINAS KEARSIPAN DAN PERPUSTAKAAN
	2.23.02.2.01.0012	Pengembangan Layanan Perpustakaan Rujukan Tingkat Kabupaten/Kota														

NO	KODE	URUSAN / BIDANG URUSAN / PROGRAM / OUTCOME / KEGIATAN / SUB KEGIATAN	INDIKATOR PROGRAM / KEGIATAN / SUB KEGIATAN	TARGET AKHIR PERIODE RENSTRA OPD	REALISASI CAPAIAN RENJA OPD TAHUN 2024	PRAKIRAAN CAPAIAN TARGET RENJA OPD TAHUN 2025	CAPAIAN KINERJA DAN KERANGKA PENDANAAN						KELOMPOK SASARAN	PRAKIRAAN MAJU RENCANA TAHUN 2027		PERANGKAT DAERAH PENANGGUNG JAWAB
							TARGET 2026	PAGU INDIKATIF (Rp)	LOKASI	SUMBER DANA	PRIORITAS			TARGET	PAGU INDIKATIF (Rp)	
											NASIONAL	DAERAH				
1	2	3	4	5	6	7	8	9	10	11	12	13	14	15	16	17
			Jumlah layanan perpustakaan rujukan tingkat Daerah Kabupaten/Kota yang dikembangkan melalui peningkatan koleksi				60 Layanan	6.660.000,00	Kab. Pati, Semua Kecamatan, Semua Kel/Desa	DANA ALOKASI UMUM (DAU)	Memperkuat pembangunan sumber daya manusia (SDM), sains, teknologi, pendidikan, kesehatan, prestasi olahraga, kesetaraan gender, serta penguatan peran perempuan, pemuda (generasi milenial dan generasi Z), dan penyandang disabilitas.	Penguatan Landasan Pembentukan Sumber Daya Manusia Berdaya Saing Dan Berkarakter Peningkatan dan pemerataan Kualitas Sumber Daya Manusia	Kab. Pati		10.500.000,00	DINAS KEARSIPAN DAN PERPUSTAKAAN
	2.23.02.2.01.0013	Pembinaan Perpustakaan Umum dan Khusus Tingkat Kabupaten/Kota														
			Jumlah perpustakaan umum dan khusus yang dibina sesuai kewenangan Kabupaten/Kota dalam mewujudkan Standar Nasional Perpustakaan				28 Perpustakaan	12.000.000,00	Kab. Pati, Semua Kecamatan, Semua Kel/Desa	DANA ALOKASI UMUM (DAU)	Memperkuat pembangunan sumber daya manusia (SDM), sains, teknologi, pendidikan, kesehatan, prestasi olahraga, kesetaraan gender, serta penguatan peran perempuan, pemuda (generasi milenial dan generasi Z), dan penyandang disabilitas.	Penguatan Landasan Pembentukan Sumber Daya Manusia Berdaya Saing Dan Berkarakter Peningkatan dan pemerataan Kualitas Sumber Daya Manusia	Kab. Pati		7.500.000,00	DINAS KEARSIPAN DAN PERPUSTAKAAN
	2.23.02.2.01.0015	Kerjasama Peningkatan Kegemaran Membaca dan Literasi														

NO	KODE	URUSAN / BIDANG URUSAN / PROGRAM / OUTCOME / KEGIATAN / SUB KEGIATAN	INDIKATOR PROGRAM / KEGIATAN / SUB KEGIATAN	TARGET AKHIR PERIODE RENSTRA OPD	REALISASI CAPAIAN RENJA OPD TAHUN 2024	PRAKIRAAN CAPAIAN TARGET RENJA OPD TAHUN 2025	CAPAIAN KINERJA DAN KERANGKA PENDANAAN						KELOMPOK SASARAN	PRAKIRAAN MAJU RENCANA TAHUN 2027		PERANGKAT DAERAH PENANGGUNG JAWAB
							TARGET 2026	PAGU INDIKATIF (Rp)	LOKASI	SUMBER DANA	PRIORITAS			TARGET	PAGU INDIKATIF (Rp)	
											NASIONAL	DAERAH				
1	2	3	4	5	6	7	8	9	10	11	12	13	14	15	16	17
			Terlaksananya kerjasama peningkatan Kegemaran Membaca dan literasi				0 Dokumen	0,00	Kab. Pati, Semua Kecamatan, Semua Kel/Desa	DANA ALOKASI UMUM (DAU)	-	Penguatan Landasan Pembentukan Sumber Daya Manusia Berdaya Saing Dan Berkarakter Peningkatan dan pemerataan Kualitas Sumber Daya Manusia	Kab. Pati		2.000.000,00	DINAS KEARSIPAN DAN PERPUSTAKAAN
	2.23.02.2.01.0016	Peningkatan Kapasitas Tenaga Perpustakaan dan Pustakawan Tingkat Daerah Kabupaten/Kota														
			Jumlah tenaga perpustakaan yang ditingkatkan kapasitasnya dan mendapat sertifikasi Tenaga Perpustakaan dan Pustakawan Tingkat Daerah Kabupaten/Kota				0 Orang	0,00	Kab. Pati, Semua Kecamatan, Semua Kel/Desa	DANA ALOKASI UMUM (DAU)	-	Penguatan Landasan Pembentukan Sumber Daya Manusia Berdaya Saing Dan Berkarakter Peningkatan dan pemerataan Kualitas Sumber Daya Manusia	Kab. Pati		2.000.000,00	DINAS KEARSIPAN DAN PERPUSTAKAAN
	2.23.02.2.01.0017	Penyusunan Data dan Informasi Perpustakaan														
			Jumlah Data dan informasi Perpustakaan				1 Dokumen	5.000.000,00	Kab. Pati, Semua Kecamatan, Semua Kel/Desa	DANA ALOKASI UMUM (DAU)	Memperkuat pembangunan sumber daya manusia (SDM), sains, teknologi, pendidikan, kesehatan, prestasi olahraga, kesetaraan gender, serta penguatan peran perempuan, pemuda (generasi milenial dan generasi Z), dan penyandang disabilitas.	Penguatan Landasan Pembentukan Sumber Daya Manusia Berdaya Saing Dan Berkarakter Peningkatan dan pemerataan Kualitas Sumber Daya Manusia	Kab. Pati		6.000.000,00	DINAS KEARSIPAN DAN PERPUSTAKAAN
	2.23.02.2.01.0018	Pengelolaan dan Pengembangan Bahan Perpustakaan														

NO	KODE	URUSAN / BIDANG URUSAN / PROGRAM / OUTCOME / KEGIATAN / SUB KEGIATAN	INDIKATOR PROGRAM / KEGIATAN / SUB KEGIATAN	TARGET AKHIR PERIODE RENSTRA OPD	REALISASI CAPAIAN RENJA OPD TAHUN 2024	PRAKIRAAN CAPAIAN TARGET RENJA OPD TAHUN 2025	CAPAIAN KINERJA DAN KERANGKA PENDANAAN						KELOMPOK SASARAN	PRAKIRAAN MAJU RENCANA TAHUN 2027		PERANGKAT DAERAH PENANGGUNG JAWAB
							TARGET 2026	PAGU INDIKATIF (Rp)	LOKASI	SUMBER DANA	PRIORITAS			TARGET	PAGU INDIKATIF (Rp)	
											NASIONAL	DAERAH				
1	2	3	4	5	6	7	8	9	10	11	12	13	14	15	16	17
			Jumlah Bahan Perpustakaan yang dikelola dan dikembangkan untuk Mewujudkan Keberagaman Koleksi Perpustakaan				1500 Eksemplar	18.797.200,00	Kab. Pati, Semua Kecamatan, Semua Kel/Desa	DANA ALOKASI UMUM (DAU)	Memperkuat pembangunan sumber daya manusia (SDM), sains, teknologi, pendidikan, kesehatan, prestasi olahraga, kesetaraan gender, serta penguatan peran perempuan, pemuda (generasi milenial dan generasi Z), dan penyandang disabilitas.	Penguatan Landasan Pembentukan Sumber Daya Manusia Berdaya Saing Dan Berkarakter Peningkatan dan pemerataan Kualitas Sumber Daya Manusia	Kab. Pati		50.000.000,00	DINAS KEARSIPAN DAN PERPUSTAKAAN
	2.23.02.2.01.0020	Pengembangan dan Pemeliharaan Layanan Perpustakaan Elektronik														
			Jumlah Layanan Perpustakaan Elektronik yang Dikembangkan dengan Manajemen Layanan TIK				3 Perpustakaan	1.750.000,00	Kab. Pati, Semua Kecamatan, Semua Kel/Desa	DANA ALOKASI UMUM (DAU)	Memperkuat pembangunan sumber daya manusia (SDM), sains, teknologi, pendidikan, kesehatan, prestasi olahraga, kesetaraan gender, serta penguatan peran perempuan, pemuda (generasi milenial dan generasi Z), dan penyandang disabilitas.	Penguatan Landasan Pembentukan Sumber Daya Manusia Berdaya Saing Dan Berkarakter Peningkatan dan pemerataan Kualitas Sumber Daya Manusia	Kab. Pati		8.000.000,00	DINAS KEARSIPAN DAN PERPUSTAKAAN

NO	KODE	URUSAN / BIDANG URUSAN / PROGRAM / OUTCOME / KEGIATAN / SUB KEGIATAN	INDIKATOR PROGRAM / KEGIATAN / SUB KEGIATAN	TARGET AKHIR PERIODE RENSTRA OPD	REALISASI CAPAIAN RENJA OPD TAHUN 2024	PRAKIRAAN CAPAIAN TARGET RENJA OPD TAHUN 2025	CAPAIAN KINERJA DAN KERANGKA PENDANAAN						KELOMPOK SASARAN	PRAKIRAAN MAJU RENCANA TAHUN 2027		PERANGKAT DAERAH PENANGGUNG JAWAB
							TARGET 2026	PAGU INDIKATIF (Rp)	LOKASI	SUMBER DANA	PRIORITAS			TARGET	PAGU INDIKATIF (Rp)	
											NASIONAL	DAERAH				
1	2	3	4	5	6	7	8	9	10	11	12	13	14	15	16	17
	2.23.02.2.02	Pembudayaan Gemar Membaca Tingkat Daerah Kabupaten/Kota	-	-			-	11.590.000,00			-	Penguatan Landasan Pembentukan Sumber Daya Manusia Berdaya Saing Dan Berkarakter Peningkatan dan pemerataan Kualitas Sumber Daya Manusia	Kab. Pati	-	29.500.000,00	DINAS KEARSIPAN DAN PERPUSTAKAAN
	2.23.02.2.02.0006	Pemilihan Duta Baca/Bunda Baca/Bunda Literasi Tingkat Daerah Kabupaten/Kota														
			Jumlah Duta Baca/Bunda Baca/Bunda Literasi Tingkat Daerah Kabupaten/Kota yang dipilih dan didukung kegiatannya				0 Orang	0,00	Kab. Pati, Semua Kecamatan, Semua Kel/Desa	DANA ALOKASI UMUM (DAU)	-	Penguatan Landasan Pembentukan Sumber Daya Manusia Berdaya Saing Dan Berkarakter Peningkatan dan pemerataan Kualitas Sumber Daya Manusia	Kab. Pati		6.000.000,00	DINAS KEARSIPAN DAN PERPUSTAKAAN
	2.23.02.2.02.0007	Pengembangan Literasi Berbasis Inklusi Sosial														
			Jumlah layanan perpustakaan berbasis inklusi sosial di wilayah Kabupaten/Kota yang dikembangkan				5 Perpustakaan	1.308.000,00	Kab. Pati, Semua Kecamatan, Semua Kel/Desa	DANA ALOKASI UMUM (DAU)	Memperkuat pembangunan sumber daya manusia (SDM), sains, teknologi, pendidikan, kesehatan, prestasi olahraga, kesetaraan gender, serta penguatan peran perempuan, pemuda (generasi milenial dan generasi Z), dan penyandang disabilitas.	Penguatan Landasan Pembentukan Sumber Daya Manusia Berdaya Saing Dan Berkarakter Peningkatan dan pemerataan Kualitas Sumber Daya Manusia	Kab. Pati		7.500.000,00	DINAS KEARSIPAN DAN PERPUSTAKAAN
	2.23.02.2.02.0009	Pemberian Penghargaan Gerakan Budaya Gemar Membaca														

NO	KODE	URUSAN / BIDANG URUSAN / PROGRAM / OUTCOME / KEGIATAN / SUB KEGIATAN	INDIKATOR PROGRAM / KEGIATAN / SUB KEGIATAN	TARGET AKHIR PERIODE RENSTRA OPD	REALISASI CAPAIAN RENJA OPD TAHUN 2024	PRAKIRAAN CAPAIAN TARGET RENJA OPD TAHUN 2025	CAPAIAN KINERJA DAN KERANGKA PENDANAAN						KELOMPOK SASARAN	PRAKIRAAN MAJU RENCANA TAHUN 2027		PERANGKAT DAERAH PENANGGUNG JAWAB
							TARGET 2026	PAGU INDIKATIF (Rp)	LOKASI	SUMBER DANA	PRIORITAS			TARGET	PAGU INDIKATIF (Rp)	
											NASIONAL	DAERAH				
1	2	3	4	5	6	7	8	9	10	11	12	13	14	15	16	17
			Jumlah Orang yang Mendapatkan Penghargaan Gerakan Budaya Gemar Membaca Tingkat Kabupaten Kota				1 Orang	9.052.000,00	Kab. Pati, Semua Kecamatan, Semua Kel/Desa	DANA ALOKASI UMUM (DAU)	Memperkuat pembangunan sumber daya manusia (SDM), sains, teknologi, pendidikan, kesehatan, prestasi olahraga, kesetaraan gender, serta penguatan peran perempuan, pemuda (generasi milenial dan generasi Z), dan penyandang disabilitas.	Penguatan Landasan Pembentukan Sumber Daya Manusia Berdaya Saing Dan Berkarakter Peningkatan dan pemerataan Kualitas Sumber Daya Manusia	Kab. Pati		7.500.000,00	DINAS KEARSIPAN DAN PERPUSTAKAAN
	2.23.02.2.02.0010	Sosialisasi Budaya Baca dan Literasi pada Satuan Pendidikan Dasar dan Masyarakat														
			Jumlah Lokus Pembudayaan Kegemaran Membaca dan Literasi pada Satuan Pendidikan Dasar dan Masyarakat				20 Lokus	1.230.000,00	Kab. Pati, Pati, Pati Wetan	DANA ALOKASI UMUM (DAU)	Memperkuat pembangunan sumber daya manusia (SDM), sains, teknologi, pendidikan, kesehatan, prestasi olahraga, kesetaraan gender, serta penguatan peran perempuan, pemuda (generasi milenial dan generasi Z), dan penyandang disabilitas.	Penguatan Landasan Pembentukan Sumber Daya Manusia Berdaya Saing Dan Berkarakter Peningkatan dan pemerataan Kualitas Sumber Daya Manusia	Kab. Pati		8.500.000,00	DINAS KEARSIPAN DAN PERPUSTAKAAN
2.	**2.23.03**	**PROGRAM PELESTARIAN KOLEKSI NASIONAL DAN NASKAH KUNO**					**-**	**2.700.000,00**							**25.500.000,00**	

NO	KODE	URUSAN / BIDANG URUSAN / PROGRAM / OUTCOME / KEGIATAN / SUB KEGIATAN	INDIKATOR PROGRAM / KEGIATAN / SUB KEGIATAN	TARGET AKHIR PERIODE RENSTRA OPD	REALISASI CAPAIAN RENJA OPD TAHUN 2024	PRAKIRAAN CAPAIAN TARGET RENJA OPD TAHUN 2025	CAPAIAN KINERJA DAN KERANGKA PENDANAAN						KELOMPOK SASARAN	PRAKIRAAN MAJU RENCANA TAHUN 2027		PERANGKAT DAERAH PENANGGUNG JAWAB
							TARGET 2026	PAGU INDIKATIF (Rp)	LOKASI	SUMBER DANA	PRIORITAS			TARGET	PAGU INDIKATIF (Rp)	
											NASIONAL	DAERAH				
1	2	3	4	5	6	7	8	9	10	11	12	13	14	15	16	17
	2.23.03.2.01	Pelestarian Naskah Kuno Milik Daerah Kabupaten/Kota	-	-			-	2.700.000,00			Memperkuat pembangunan sumber daya manusia (SDM), sains, teknologi, pendidikan, kesehatan, prestasi olahraga, kesetaraan gender, serta penguatan peran perempuan, pemuda (generasi milenial dan generasi Z), dan penyandang disabilitas.	Penguatan Landasan Pembentukan Sumber Daya Manusia Berdaya Saing Dan Berkarakter Peningkatan dan pemerataan Kualitas Sumber Daya Manusia	Kab. Pati	-	25.500.000,00	DINAS KEARSIPAN DAN PERPUSTAKAAN
	2.23.03.2.01.0003	Peningkatan Peran Serta Masyarakat dalam Penyimpanan, Perawatan, Pelestarian, dan Pendaftaran Naskah Kuno														
			Jumlah masyarakat yang berperan dalam penyimpanan, perawatan, pelestarian dan pendaftaran naskah kuno				4 Orang	700.000,00	Kab. Pati, Semua Kecamatan, Semua Kel/Desa	DANA ALOKASI UMUM (DAU)	Memperkuat pembangunan sumber daya manusia (SDM), sains, teknologi, pendidikan, kesehatan, prestasi olahraga, kesetaraan gender, serta penguatan peran perempuan, pemuda (generasi milenial dan generasi Z), dan penyandang disabilitas.	Penguatan Landasan Pembentukan Sumber Daya Manusia Berdaya Saing Dan Berkarakter Peningkatan dan pemerataan Kualitas Sumber Daya Manusia	Kab. Pati		15.000.000,00	DINAS KEARSIPAN DAN PERPUSTAKAAN
	2.23.03.2.01.0004	Pengembangan, Pengolahan dan Pengalihmediaan Naskah Kuno yang Dimiliki oleh Masyarakat untuk Dilestarikan dan Didayagunakan														

NO	KODE	URUSAN / BIDANG URUSAN / PROGRAM / OUTCOME / KEGIATAN / SUB KEGIATAN	INDIKATOR PROGRAM / KEGIATAN / SUB KEGIATAN	TARGET AKHIR PERIODE RENSTRA OPD	REALISASI CAPAIAN RENJA OPD TAHUN 2024	PRAKIRAAN CAPAIAN TARGET RENJA OPD TAHUN 2025	CAPAIAN KINERJA DAN KERANGKA PENDANAAN						KELOMPOK SASARAN	PRAKIRAAN MAJU RENCANA TAHUN 2027		PERANGKAT DAERAH PENANGGUNG JAWAB
							TARGET 2026	PAGU INDIKATIF (Rp)	LOKASI	SUMBER DANA	PRIORITAS			TARGET	PAGU INDIKATIF (Rp)	
											NASIONAL	DAERAH				
1	2	3	4	5	6	7	8	9	10	11	12	13	14	15	16	17
			Jumlah Naskah Kuno yang dimiliki masyarakat yang dilakukan pengembangan, pengolahan, pengalihmediaan untuk dilestarikan dan didayagunakan				4 Eksemplar	2.000.000,00	Kab. Pati, Semua Kecamatan, Semua Kel/Desa	DANA ALOKASI UMUM (DAU)	Memperkuat pembangunan sumber daya manusia (SDM), sains, teknologi, pendidikan, kesehatan, prestasi olahraga, kesetaraan gender, serta penguatan peran perempuan, pemuda (generasi milenial dan generasi Z), dan penyandang disabilitas.	Penguatan Landasan Pembentukan Sumber Daya Manusia Berdaya Saing Dan Berkarakter Peningkatan dan pemerataan Kualitas Sumber Daya Manusia	Kab. Pati		10.500.000,00	DINAS KEARSIPAN DAN PERPUSTAKAAN
	2.24	**URUSAN PEMERINTAHAN BIDANG KEARSIPAN**						**4.056.977.800,00**							**10.110.063.000,00**	
1.	**2.24.01**	**PROGRAM PENUNJANG URUSAN PEMERINTAHAN DAERAH KABUPATEN/KOTA**					**-**	**3.996.977.800,00**							**3.832.811.000,00**	
	2.24.01.2.01	Perencanaan, Penganggaran, dan Evaluasi Kinerja Perangkat Daerah	-	-			-	13.548.000,00			-	Penguatan Landasan Pembentukan Sumber Daya Manusia Berdaya Saing Dan Berkarakter Peningkatan dan pemerataan Kualitas Sumber Daya Manusia	-	-	37.200.000,00	DINAS KEARSIPAN DAN PERPUSTAKAAN
	2.24.01.2.01.0001	Penyusunan Dokumen Perencanaan Perangkat Daerah														

NO	KODE	URUSAN / BIDANG URUSAN / PROGRAM / OUTCOME / KEGIATAN / SUB KEGIATAN	INDIKATOR PROGRAM / KEGIATAN / SUB KEGIATAN	TARGET AKHIR PERIODE RENSTRA OPD	REALISASI CAPAIAN RENJA OPD TAHUN 2024	PRAKIRAAN CAPAIAN TARGET RENJA OPD TAHUN 2025	CAPAIAN KINERJA DAN KERANGKA PENDANAAN						KELOMPOK SASARAN	PRAKIRAAN MAJU RENCANA TAHUN 2027		PERANGKAT DAERAH PENANGGUNG JAWAB
							TARGET 2026	PAGU INDIKATIF (Rp)	LOKASI	SUMBER DANA	PRIORITAS			TARGET	PAGU INDIKATIF (Rp)	
											NASIONAL	DAERAH				
1	2	3	4	5	6	7	8	9	10	11	12	13	14	15	16	17
			Jumlah Dokumen Perencanaan Perangkat Daerah				2 Dokumen	7.568.000,00	Kab. Pati, Semua Kecamatan, Semua Kel/Desa	DANA ALOKASI UMUM (DAU)	-	Penguatan Landasan Pembentukan Sumber Daya Manusia Berdaya Saing Dan Berkarakter Peningkatan dan pemerataan Kualitas Sumber Daya Manusia	-		20.100.000,00	DINAS KEARSIPAN DAN PERPUSTAKAAN
	2.24.01.2.01.0006	Koordinasi dan Penyusunan Laporan Capaian Kinerja dan Ikhtisar Realisasi Kinerja SKPD														
			Jumlah Laporan Capaian Kinerja dan Ikhtisar Realisasi Kinerja SKPD dan Laporan Hasil Koordinasi Penyusunan Laporan Capaian Kinerja dan Ikhtisar Realisasi Kinerja SKPD				5 Laporan	320.000,00	Kab. Pati, Semua Kecamatan, Semua Kel/Desa	DANA ALOKASI UMUM (DAU)	-	Penguatan Landasan Pembentukan Sumber Daya Manusia Berdaya Saing Dan Berkarakter Peningkatan dan pemerataan Kualitas Sumber Daya Manusia	-		2.000.000,00	DINAS KEARSIPAN DAN PERPUSTAKAAN
	2.24.01.2.01.0007	Evaluasi Kinerja Perangkat Daerah														
			Jumlah Laporan Evaluasi Kinerja Perangkat Daerah				4 Laporan	660.000,00	Kab. Pati, Semua Kecamatan, Semua Kel/Desa	DANA ALOKASI UMUM (DAU)	-	Penguatan Landasan Pembentukan Sumber Daya Manusia Berdaya Saing Dan Berkarakter Peningkatan dan pemerataan Kualitas Sumber Daya Manusia	-		3.000.000,00	DINAS KEARSIPAN DAN PERPUSTAKAAN
	2.24.01.2.01.0009	Pelaksanaan Pengumpulan Data Statistik Sektoral Daerah														

NO	KODE	URUSAN / BIDANG URUSAN / PROGRAM / OUTCOME / KEGIATAN / SUB KEGIATAN	INDIKATOR PROGRAM / KEGIATAN / SUB KEGIATAN	TARGET AKHIR PERIODE RENSTRA OPD	REALISASI CAPAIAN RENJA OPD TAHUN 2024	PRAKIRAAN CAPAIAN TARGET RENJA OPD TAHUN 2025	CAPAIAN KINERJA DAN KERANGKA PENDANAAN						KELOMPOK SASARAN	PRAKIRAAN MAJU RENCANA TAHUN 2027		PERANGKAT DAERAH PENANGGUNG JAWAB
							TARGET 2026	PAGU INDIKATIF (Rp)	LOKASI	SUMBER DANA	PRIORITAS			TARGET	PAGU INDIKATIF (Rp)	
											NASIONAL	DAERAH				
1	2	3	4	5	6	7	8	9	10	11	12	13	14	15	16	17
			Jumlah Data Statistik Sektoral Daerah yang Telah Dikumpulkan dan Diperiksa Lingkup Perangkat Daerah				1 Data	5.000.000,00	Kab. Pati, Semua Kecamatan, Semua Kel/Desa	DANA ALOKASI UMUM (DAU)	-	Penguatan Landasan Pembentukan Sumber Daya Manusia Berdaya Saing Dan Berkarakter Peningkatan dan pemerataan Kualitas Sumber Daya Manusia	-		12.100.000,00	DINAS KEARSIPAN DAN PERPUSTAKAAN
	2.24.01.2.02	Administrasi Keuangan Perangkat Daerah	-	-			-	3.500.410.000,00			-	Penguatan Landasan Pembentukan Sumber Daya Manusia Berdaya Saing Dan Berkarakter Peningkatan dan pemerataan Kualitas Sumber Daya Manusia	-	-	3.097.463.000,00	DINAS KEARSIPAN DAN PERPUSTAKAAN
	2.24.01.2.02.0001	Penyediaan Gaji dan Tunjangan ASN														
			Jumlah Orang yang Menerima Gaji dan Tunjangan ASN				14 Orang/bulan	3.390.763.000,00	Kab. Pati, Semua Kecamatan, Semua Kel/Desa	DANA ALOKASI UMUM (DAU)	-	Penguatan Landasan Pembentukan Sumber Daya Manusia Berdaya Saing Dan Berkarakter Peningkatan dan pemerataan Kualitas Sumber Daya Manusia	-		3.031.063.000,00	DINAS KEARSIPAN DAN PERPUSTAKAAN
	2.24.01.2.02.0002	Penyediaan Administrasi Pelaksanaan Tugas ASN														

NO	KODE	URUSAN / BIDANG URUSAN / PROGRAM / OUTCOME / KEGIATAN / SUB KEGIATAN	INDIKATOR PROGRAM / KEGIATAN / SUB KEGIATAN	TARGET AKHIR PERIODE RENSTRA OPD	REALISASI CAPAIAN RENJA OPD TAHUN 2024	PRAKIRAAN CAPAIAN TARGET RENJA OPD TAHUN 2025	CAPAIAN KINERJA DAN KERANGKA PENDANAAN						KELOMPOK SASARAN	PRAKIRAAN MAJU RENCANA TAHUN 2027		PERANGKAT DAERAH PENANGGUNG JAWAB
							TARGET 2026	PAGU INDIKATIF (Rp)	LOKASI	SUMBER DANA	PRIORITAS			TARGET	PAGU INDIKATIF (Rp)	
											NASIONAL	DAERAH				
1	2	3	4	5	6	7	8	9	10	11	12	13	14	15	16	17
			Jumlah Dokumen Hasil Penyediaan Administrasi Pelaksanaan Tugas ASN				12 Dokumen	7.200.000,00	Kab. Pati, Semua Kecamatan, Semua Kel/Desa	DANA ALOKASI UMUM (DAU)	-	Penguatan Landasan Pembentukan Sumber Daya Manusia Berdaya Saing Dan Berkarakter Peningkatan dan pemerataan Kualitas Sumber Daya Manusia	-		15.500.000,00	DINAS KEARSIPAN DAN PERPUSTAKAAN
	2.24.01.2.02.0003	Pelaksanaan Penatausahaan dan Pengujian/Verifikasi Keuangan SKPD														
			Jumlah Dokumen Penatausahaan dan Pengujian/Verifikasi Keuangan SKPD				15 Dokumen	101.447.000,00	Kab. Pati, Semua Kecamatan, Semua Kel/Desa	DANA ALOKASI UMUM (DAU)	-	Penguatan Landasan Pembentukan Sumber Daya Manusia Berdaya Saing Dan Berkarakter Peningkatan dan pemerataan Kualitas Sumber Daya Manusia	-		47.500.000,00	DINAS KEARSIPAN DAN PERPUSTAKAAN
	2.24.01.2.02.0005	Koordinasi dan Penyusunan Laporan Keuangan Akhir Tahun SKPD														
			Jumlah Laporan Keuangan Akhir Tahun SKPD dan Laporan Hasil Koordinasi Penyusunan Laporan Keuangan Akhir Tahun SKPD				1 Laporan	500.000,00	Kab. Pati, Pati, Pati Wetan	DANA ALOKASI UMUM (DAU)	-	Penguatan Landasan Pembentukan Sumber Daya Manusia Berdaya Saing Dan Berkarakter Peningkatan dan pemerataan Kualitas Sumber Daya Manusia	-		1.700.000,00	DINAS KEARSIPAN DAN PERPUSTAKAAN
	2.24.01.2.02.0007	Koordinasi dan Penyusunan Laporan Keuangan Bulanan/ Triwulanan/ Semesteran SKPD														

NO	KODE	URUSAN / BIDANG URUSAN / PROGRAM / OUTCOME / KEGIATAN / SUB KEGIATAN	INDIKATOR PROGRAM / KEGIATAN / SUB KEGIATAN	TARGET AKHIR PERIODE RENSTRA OPD	REALISASI CAPAIAN RENJA OPD TAHUN 2024	PRAKIRAAN CAPAIAN TARGET RENJA OPD TAHUN 2025	CAPAIAN KINERJA DAN KERANGKA PENDANAAN						KELOMPOK SASARAN	PRAKIRAAN MAJU RENCANA TAHUN 2027		PERANGKAT DAERAH PENANGGUNG JAWAB
							TARGET 2026	PAGU INDIKATIF (Rp)	LOKASI	SUMBER DANA	PRIORITAS			TARGET	PAGU INDIKATIF (Rp)	
											NASIONAL	DAERAH				
1	2	3	4	5	6	7	8	9	10	11	12	13	14	15	16	17
			Jumlah Laporan Keuangan Bulanan/ Triwulanan/ Semesteran SKPD dan Laporan Koordinasi Penyusunan Laporan Keuangan Bulanan/Triwulanan/Semesteran SKPD				18 Laporan	500.000,00	Kab. Pati, Semua Kecamatan, Semua Kel/Desa	DANA ALOKASI UMUM (DAU)	-	Penguatan Landasan Pembentukan Sumber Daya Manusia Berdaya Saing Dan Berkarakter Peningkatan dan pemerataan Kualitas Sumber Daya Manusia	-		1.700.000,00	DINAS KEARSIPAN DAN PERPUSTAKAAN
	2.24.01.2.03	Administrasi Barang Milik Daerah pada Perangkat Daerah	-	-			-	13.857.500,00			-	Penguatan Landasan Pembentukan Sumber Daya Manusia Berdaya Saing Dan Berkarakter Peningkatan dan pemerataan Kualitas Sumber Daya Manusia	-	-	20.000.000,00	DINAS KEARSIPAN DAN PERPUSTAKAAN
	2.24.01.2.03.0006	Penatausahaan Barang Milik Daerah pada SKPD														
			Jumlah Laporan Penatausahaan Barang Milik Daerah pada SKPD				12 Laporan	13.857.500,00	Kab. Pati, Semua Kecamatan, Semua Kel/Desa	DANA ALOKASI UMUM (DAU)	-	Penguatan Landasan Pembentukan Sumber Daya Manusia Berdaya Saing Dan Berkarakter Peningkatan dan pemerataan Kualitas Sumber Daya Manusia	-		20.000.000,00	DINAS KEARSIPAN DAN PERPUSTAKAAN

NO	KODE	URUSAN / BIDANG URUSAN / PROGRAM / OUTCOME / KEGIATAN / SUB KEGIATAN	INDIKATOR PROGRAM / KEGIATAN / SUB KEGIATAN	TARGET AKHIR PERIODE RENSTRA OPD	REALISASI CAPAIAN RENJA OPD TAHUN 2024	PRAKIRAAN CAPAIAN TARGET RENJA OPD TAHUN 2025	CAPAIAN KINERJA DAN KERANGKA PENDANAAN						KELOMPOK SASARAN	PRAKIRAAN MAJU RENCANA TAHUN 2027		PERANGKAT DAERAH PENANGGUNG JAWAB
							TARGET 2026	PAGU INDIKATIF (Rp)	LOKASI	SUMBER DANA	PRIORITAS			TARGET	PAGU INDIKATIF (Rp)	
											NASIONAL	DAERAH				
1	2	3	4	5	6	7	8	9	10	11	12	13	14	15	16	17
	2.24.01.2.05	Administrasi Kepegawaian Perangkat Daerah	-	-			-	0,00			-	Penguatan Landasan Pembentukan Sumber Daya Manusia Berdaya Saing Dan Berkarakter Peningkatan dan pemerataan Kualitas Sumber Daya Manusia	-	-	18.500.000,00	DINAS KEARSIPAN DAN PERPUSTAKAAN
	2.24.01.2.05.0002	Pengadaan Pakaian Dinas beserta Atribut Kelengkapannya														
			Jumlah Paket Pakaian Dinas beserta Atribut Kelengkapan				39 Paket	0,00	Kab. Pati, Semua Kecamatan, Semua Kel/Desa	DANA ALOKASI UMUM (DAU)	-	Penguatan Landasan Pembentukan Sumber Daya Manusia Berdaya Saing Dan Berkarakter Peningkatan dan pemerataan Kualitas Sumber Daya Manusia	-		18.500.000,00	DINAS KEARSIPAN DAN PERPUSTAKAAN
	2.24.01.2.06	Administrasi Umum Perangkat Daerah	-	-			-	143.075.300,00			-	Penguatan Landasan Pembentukan Sumber Daya Manusia Berdaya Saing Dan Berkarakter Peningkatan dan pemerataan Kualitas Sumber Daya Manusia	-	-	204.148.000,00	DINAS KEARSIPAN DAN PERPUSTAKAAN
	2.24.01.2.06.0001	Penyediaan Komponen Instalasi Listrik/Penerangan Bangunan Kantor														

NO	KODE	URUSAN / BIDANG URUSAN / PROGRAM / OUTCOME / KEGIATAN / SUB KEGIATAN	INDIKATOR PROGRAM / KEGIATAN / SUB KEGIATAN	TARGET AKHIR PERIODE RENSTRA OPD	REALISASI CAPAIAN RENJA OPD TAHUN 2024	PRAKIRAAN CAPAIAN TARGET RENJA OPD TAHUN 2025	CAPAIAN KINERJA DAN KERANGKA PENDANAAN						KELOMPOK SASARAN	PRAKIRAAN MAJU RENCANA TAHUN 2027		PERANGKAT DAERAH PENANGGUNG JAWAB
							TARGET 2026	PAGU INDIKATIF (Rp)	LOKASI	SUMBER DANA	PRIORITAS			TARGET	PAGU INDIKATIF (Rp)	
											NASIONAL	DAERAH				
1	2	3	4	5	6	7	8	9	10	11	12	13	14	15	16	17
			Jumlah Paket Komponen Instalasi Listrik/Penerangan Bangunan Kantor yang Disediakan				12 Paket	2.800.000,00	Kab. Pati, Semua Kecamatan, Semua Kel/Desa	DANA ALOKASI UMUM (DAU)	-	Penguatan Landasan Pembentukan Sumber Daya Manusia Berdaya Saing Dan Berkarakter Peningkatan dan pemerataan Kualitas Sumber Daya Manusia	-		2.850.000,00	DINAS KEARSIPAN DAN PERPUSTAKAAN
	2.24.01.2.06.0002	Penyediaan Peralatan dan Perlengkapan Kantor														
			Jumlah Paket Peralatan dan Perlengkapan Kantor yang Disediakan				2 Paket	15.500.000,00	Kab. Pati, Semua Kecamatan, Semua Kel/Desa	DANA ALOKASI UMUM (DAU)	-	Penguatan Landasan Pembentukan Sumber Daya Manusia Berdaya Saing Dan Berkarakter Peningkatan dan pemerataan Kualitas Sumber Daya Manusia	-		12.900.000,00	DINAS KEARSIPAN DAN PERPUSTAKAAN
	2.24.01.2.06.0004	Penyediaan Bahan Logistik Kantor														
			Jumlah Paket Bahan Logistik Kantor yang Disediakan				12 Paket	84.641.300,00	Kab. Pati, Semua Kecamatan, Semua Kel/Desa	DANA ALOKASI UMUM (DAU)	-	Penguatan Landasan Pembentukan Sumber Daya Manusia Berdaya Saing Dan Berkarakter Peningkatan dan pemerataan Kualitas Sumber Daya Manusia	-		103.085.000,00	DINAS KEARSIPAN DAN PERPUSTAKAAN
	2.24.01.2.06.0006	Penyediaan Bahan Bacaan dan Peraturan Perundang-undangan														

NO	KODE	URUSAN / BIDANG URUSAN / PROGRAM / OUTCOME / KEGIATAN / SUB KEGIATAN	INDIKATOR PROGRAM / KEGIATAN / SUB KEGIATAN	TARGET AKHIR PERIODE RENSTRA OPD	REALISASI CAPAIAN RENJA OPD TAHUN 2024	PRAKIRAAN CAPAIAN TARGET RENJA OPD TAHUN 2025	CAPAIAN KINERJA DAN KERANGKA PENDANAAN						KELOMPOK SASARAN	PRAKIRAAN MAJU RENCANA TAHUN 2027		PERANGKAT DAERAH PENANGGUNG JAWAB
							TARGET 2026	PAGU INDIKATIF (Rp)	LOKASI	SUMBER DANA	PRIORITAS			TARGET	PAGU INDIKATIF (Rp)	
											NASIONAL	DAERAH				
1	2	3	4	5	6	7	8	9	10	11	12	13	14	15	16	17
			Jumlah Dokumen Bahan Bacaan dan Peraturan Perundang-Undangan yang Disediakan				12 Dokumen	6.230.000,00	Kab. Pati, Semua Kecamatan, Semua Kel/Desa	DANA ALOKASI UMUM (DAU)	-	Penguatan Landasan Pembentukan Sumber Daya Manusia Berdaya Saing Dan Berkarakter Peningkatan dan pemerataan Kualitas Sumber Daya Manusia	-		6.500.000,00	DINAS KEARSIPAN DAN PERPUSTAKAAN
	2.24.01.2.06.0008	Fasilitasi Kunjungan Tamu														
			Jumlah Laporan Fasilitasi Kunjungan Tamu				2 Laporan	1.600.000,00	Kab. Pati, Semua Kecamatan, Semua Kel/Desa	DANA ALOKASI UMUM (DAU)	-	Penguatan Landasan Pembentukan Sumber Daya Manusia Berdaya Saing Dan Berkarakter Peningkatan dan pemerataan Kualitas Sumber Daya Manusia	-		2.500.000,00	DINAS KEARSIPAN DAN PERPUSTAKAAN
	2.24.01.2.06.0009	Penyelenggaraan Rapat Koordinasi dan Konsultasi SKPD														
			Jumlah Laporan Penyelenggaraan Rapat Koordinasi dan Konsultasi SKPD				25 Laporan	30.944.000,00	Kab. Pati, Semua Kecamatan, Semua Kel/Desa	DANA ALOKASI UMUM (DAU)	-	Penguatan Landasan Pembentukan Sumber Daya Manusia Berdaya Saing Dan Berkarakter Peningkatan dan pemerataan Kualitas Sumber Daya Manusia	-		74.963.000,00	DINAS KEARSIPAN DAN PERPUSTAKAAN
	2.24.01.2.06.0010	Penatausahaan Arsip Dinamis pada SKPD														

NO	KODE	URUSAN / BIDANG URUSAN / PROGRAM / OUTCOME / KEGIATAN / SUB KEGIATAN	INDIKATOR PROGRAM / KEGIATAN / SUB KEGIATAN	TARGET AKHIR PERIODE RENSTRA OPD	REALISASI CAPAIAN RENJA OPD TAHUN 2024	PRAKIRAAN CAPAIAN TARGET RENJA OPD TAHUN 2025	CAPAIAN KINERJA DAN KERANGKA PENDANAAN						KELOMPOK SASARAN	PRAKIRAAN MAJU RENCANA TAHUN 2027		PERANGKAT DAERAH PENANGGUNG JAWAB
							TARGET 2026	PAGU INDIKATIF (Rp)	LOKASI	SUMBER DANA	PRIORITAS			TARGET	PAGU INDIKATIF (Rp)	
											NASIONAL	DAERAH				
1	2	3	4	5	6	7	8	9	10	11	12	13	14	15	16	17
			Jumlah Dokumen Penatausahaan Arsip Dinamis pada SKPD				4 Dokumen	1.360.000,00	Kab. Pati, Semua Kecamatan, Semua Kel/Desa	DANA ALOKASI UMUM (DAU)	-	Penguatan Landasan Pembentukan Sumber Daya Manusia Berdaya Saing Dan Berkarakter Peningkatan dan pemerataan Kualitas Sumber Daya Manusia	-		1.350.000,00	DINAS KEARSIPAN DAN PERPUSTAKAAN
	2.24.01.2.07	Pengadaan Barang Milik Daerah Penunjang Urusan Pemerintah Daerah	-	-			-	0,00			-	Penguatan Landasan Pembentukan Sumber Daya Manusia Berdaya Saing Dan Berkarakter Peningkatan dan pemerataan Kualitas Sumber Daya Manusia	-	-	38.000.000,00	DINAS KEARSIPAN DAN PERPUSTAKAAN
	2.24.01.2.07.0001	Pengadaan Kendaraan Perorangan Dinas atau Kendaraan Dinas Jabatan														
			Jumlah Unit Kendaraan Perorangan Dinas atau Kendaraan Dinas Jabatan yang Disediakan				1 Unit	0,00	Kab. Pati, Semua Kecamatan, Semua Kel/Desa	DANA ALOKASI UMUM (DAU)	-	Penguatan Landasan Pembentukan Sumber Daya Manusia Berdaya Saing Dan Berkarakter Peningkatan dan pemerataan Kualitas Sumber Daya Manusia	-		22.500.000,00	DINAS KEARSIPAN DAN PERPUSTAKAAN
	2.24.01.2.07.0006	Pengadaan Peralatan dan Mesin Lainnya														

NO	KODE	URUSAN / BIDANG URUSAN / PROGRAM / OUTCOME / KEGIATAN / SUB KEGIATAN	INDIKATOR PROGRAM / KEGIATAN / SUB KEGIATAN	TARGET AKHIR PERIODE RENSTRA OPD	REALISASI CAPAIAN RENJA OPD TAHUN 2024	PRAKIRAAN CAPAIAN TARGET RENJA OPD TAHUN 2025	CAPAIAN KINERJA DAN KERANGKA PENDANAAN						KELOMPOK SASARAN	PRAKIRAAN MAJU RENCANA TAHUN 2027		PERANGKAT DAERAH PENANGGUNG JAWAB
							TARGET 2026	PAGU INDIKATIF (Rp)	LOKASI	SUMBER DANA	PRIORITAS			TARGET	PAGU INDIKATIF (Rp)	
											NASIONAL	DAERAH				
1	2	3	4	5	6	7	8	9	10	11	12	13	14	15	16	17
			Jumlah Unit Peralatan dan Mesin Lainnya yang Disediakan				2 Unit	0,00	Kab. Pati, Pati, Pati Wetan	DANA ALOKASI UMUM (DAU)	-	Penguatan Landasan Pembentukan Sumber Daya Manusia Berdaya Saing Dan Berkarakter Peningkatan dan pemerataan Kualitas Sumber Daya Manusia	-		15.500.000,00	DINAS KEARSIPAN DAN PERPUSTAKAAN
	2.24.01.2.08	Penyediaan Jasa Penunjang Urusan Pemerintahan Daerah	-	-			-	290.520.000,00			-	Penguatan Landasan Pembentukan Sumber Daya Manusia Berdaya Saing Dan Berkarakter Peningkatan dan pemerataan Kualitas Sumber Daya Manusia	-	-	317.500.000,00	DINAS KEARSIPAN DAN PERPUSTAKAAN
	2.24.01.2.08.0001	Penyediaan Jasa Surat Menyurat														
			Jumlah Laporan Penyediaan Jasa Surat Menyurat				1 Laporan	50.000,00	Kab. Pati, Pati, Pati Wetan	DANA ALOKASI UMUM (DAU)	-	Penguatan Landasan Pembentukan Sumber Daya Manusia Berdaya Saing Dan Berkarakter Peningkatan dan pemerataan Kualitas Sumber Daya Manusia	-		300.000,00	DINAS KEARSIPAN DAN PERPUSTAKAAN
	2.24.01.2.08.0002	Penyediaan Jasa Komunikasi, Sumber Daya Air dan Listrik														

NO	KODE	URUSAN / BIDANG URUSAN / PROGRAM / OUTCOME / KEGIATAN / SUB KEGIATAN	INDIKATOR PROGRAM / KEGIATAN / SUB KEGIATAN	TARGET AKHIR PERIODE RENSTRA OPD	REALISASI CAPAIAN RENJA OPD TAHUN 2024	PRAKIRAAN CAPAIAN TARGET RENJA OPD TAHUN 2025	CAPAIAN KINERJA DAN KERANGKA PENDANAAN						KELOMPOK SASARAN	PRAKIRAAN MAJU RENCANA TAHUN 2027		PERANGKAT DAERAH PENANGGUNG JAWAB
							TARGET 2026	PAGU INDIKATIF (Rp)	LOKASI	SUMBER DANA	PRIORITAS			TARGET	PAGU INDIKATIF (Rp)	
											NASIONAL	DAERAH				
1	2	3	4	5	6	7	8	9	10	11	12	13	14	15	16	17
			Jumlah Laporan Penyediaan Jasa Komunikasi, Sumber Daya Air dan Listrik yang Disediakan				12 Laporan	49.200.000,00	Kab. Pati, Pati, Pati Wetan	DANA ALOKASI UMUM (DAU)	-	Penguatan Landasan Pembentukan Sumber Daya Manusia Berdaya Saing Dan Berkarakter Peningkatan dan pemerataan Kualitas Sumber Daya Manusia	-		91.500.000,00	DINAS KEARSIPAN DAN PERPUSTAKAAN
	2.24.01.2.08.0003	Penyediaan Jasa Peralatan dan Perlengkapan Kantor														
			Jumlah Laporan Penyediaan Jasa Peralatan dan Perlengkapan Kantor yang Disediakan				3 Laporan	3.310.000,00	Kab. Pati, Pati, Pati Wetan	DANA ALOKASI UMUM (DAU)	-	Penguatan Landasan Pembentukan Sumber Daya Manusia Berdaya Saing Dan Berkarakter Peningkatan dan pemerataan Kualitas Sumber Daya Manusia	-		2.200.000,00	DINAS KEARSIPAN DAN PERPUSTAKAAN
	2.24.01.2.08.0004	Penyediaan Jasa Pelayanan Umum Kantor														
			Jumlah Laporan Penyediaan Jasa Pelayanan Umum Kantor yang Disediakan				12 Laporan	237.960.000,00	Kab. Pati, Pati, Pati Wetan	DANA ALOKASI UMUM (DAU)	-	Penguatan Landasan Pembentukan Sumber Daya Manusia Berdaya Saing Dan Berkarakter Peningkatan dan pemerataan Kualitas Sumber Daya Manusia	-		223.500.000,00	DINAS KEARSIPAN DAN PERPUSTAKAAN

NO	KODE	URUSAN / BIDANG URUSAN / PROGRAM / OUTCOME / KEGIATAN / SUB KEGIATAN	INDIKATOR PROGRAM / KEGIATAN / SUB KEGIATAN	TARGET AKHIR PERIODE RENSTRA OPD	REALISASI CAPAIAN RENJA OPD TAHUN 2024	PRAKIRAAN CAPAIAN TARGET RENJA OPD TAHUN 2025	CAPAIAN KINERJA DAN KERANGKA PENDANAAN						KELOMPOK SASARAN	PRAKIRAAN MAJU RENCANA TAHUN 2027		PERANGKAT DAERAH PENANGGUNG JAWAB
							TARGET 2026	PAGU INDIKATIF (Rp)	LOKASI	SUMBER DANA	PRIORITAS			TARGET	PAGU INDIKATIF (Rp)	
											NASIONAL	DAERAH				
1	2	3	4	5	6	7	8	9	10	11	12	13	14	15	16	17
	2.24.01.2.09	Pemeliharaan Barang Milik Daerah Penunjang Urusan Pemerintahan Daerah	-	-			-	35.567.000,00			-	Penguatan Landasan Pembentukan Sumber Daya Manusia Berdaya Saing Dan Berkarakter Peningkatan dan pemerataan Kualitas Sumber Daya Manusia	-	-	100.000.000,00	DINAS KEARSIPAN DAN PERPUSTAKAAN
	2.24.01.2.09.0001	Penyediaan Jasa Pemeliharaan, Biaya Pemeliharaan, dan Pajak Kendaraan Perorangan Dinas atau Kendaraan Dinas Jabatan														
			Jumlah Kendaraan Perorangan Dinas atau Kendaraan Dinas Jabatan yang Dipelihara dan dibayarkan Pajaknya				33 Unit	31.843.000,00	Kab. Pati, Semua Kecamatan, Semua Kel/Desa	DANA ALOKASI UMUM (DAU)	-	Penguatan Landasan Pembentukan Sumber Daya Manusia Berdaya Saing Dan Berkarakter Peningkatan dan pemerataan Kualitas Sumber Daya Manusia	-		45.000.000,00	DINAS KEARSIPAN DAN PERPUSTAKAAN
	2.24.01.2.09.0009	Pemeliharaan/Rehabilitasi Gedung Kantor dan Bangunan Lainnya														
			Jumlah Gedung Kantor dan Bangunan Lainnya yang Dipelihara/Direhabilitasi				3 Unit	3.724.000,00	Kab. Pati, Pati, Pati Wetan	DANA ALOKASI UMUM (DAU)	-	Penguatan Landasan Pembentukan Sumber Daya Manusia Berdaya Saing Dan Berkarakter Peningkatan dan pemerataan Kualitas Sumber Daya Manusia	-		55.000.000,00	DINAS KEARSIPAN DAN PERPUSTAKAAN
2.	**2.24.02**	**PROGRAM PENGELOLAAN ARSIP**					**-**	**59.500.000,00**							**6.233.672.000,00**	

NO	KODE	URUSAN / BIDANG URUSAN / PROGRAM / OUTCOME / KEGIATAN / SUB KEGIATAN	INDIKATOR PROGRAM / KEGIATAN / SUB KEGIATAN	TARGET AKHIR PERIODE RENSTRA OPD	REALISASI CAPAIAN RENJA OPD TAHUN 2024	PRAKIRAAN CAPAIAN TARGET RENJA OPD TAHUN 2025	CAPAIAN KINERJA DAN KERANGKA PENDANAAN						KELOMPOK SASARAN	PRAKIRAAN MAJU RENCANA TAHUN 2027		PERANGKAT DAERAH PENANGGUNG JAWAB
							TARGET 2026	PAGU INDIKATIF (Rp)	LOKASI	SUMBER DANA	PRIORITAS			TARGET	PAGU INDIKATIF (Rp)	
											NASIONAL	DAERAH				
1	2	3	4	5	6	7	8	9	10	11	12	13	14	15	16	17
	2.24.02.2.01	Pengelolaan Arsip Dinamis Daerah Kabupaten/Kota	-	-			-	56.500.000,00			Memperkuat pembangunan sumber daya manusia (SDM), sains, teknologi, pendidikan, kesehatan, prestasi olahraga, kesetaraan gender, serta penguatan peran perempuan, pemuda (generasi milenial dan generasi Z), dan penyandang disabilitas.	Penguatan Landasan Pembentukan Sumber Daya Manusia Berdaya Saing Dan Berkarakter Peningkatan dan pemerataan Kualitas Sumber Daya Manusia	Kab. Pati	-	6.190.000.000,00	DINAS KEARSIPAN DAN PERPUSTAKAAN
	2.24.02.2.01.0001	Penciptaan dan Penggunaan Arsip Dinamis														
			Jumlah Naskah Dinas yang Diciptakan dan Digunakan				8213 Berkas	33.000.000,00	Kab. Pati, Semua Kecamatan, Semua Kel/Desa	DANA ALOKASI UMUM (DAU)	Memperkuat pembangunan sumber daya manusia (SDM), sains, teknologi, pendidikan, kesehatan, prestasi olahraga, kesetaraan gender, serta penguatan peran perempuan, pemuda (generasi milenial dan generasi Z), dan penyandang disabilitas.	Penguatan Landasan Pembentukan Sumber Daya Manusia Berdaya Saing Dan Berkarakter Peningkatan dan pemerataan Kualitas Sumber Daya Manusia	Kab. Pati		75.000.000,00	DINAS KEARSIPAN DAN PERPUSTAKAAN
	2.24.02.2.01.0002	Pemeliharaan dan Penyusutan Arsip Dinamis														

NO	KODE	URUSAN / BIDANG URUSAN / PROGRAM / OUTCOME / KEGIATAN / SUB KEGIATAN	INDIKATOR PROGRAM / KEGIATAN / SUB KEGIATAN	TARGET AKHIR PERIODE RENSTRA OPD	REALISASI CAPAIAN RENJA OPD TAHUN 2024	PRAKIRAAN CAPAIAN TARGET RENJA OPD TAHUN 2025	CAPAIAN KINERJA DAN KERANGKA PENDANAAN						KELOMPOK SASARAN	PRAKIRAAN MAJU RENCANA TAHUN 2027		PERANGKAT DAERAH PENANGGUNG JAWAB
							TARGET 2026	PAGU INDIKATIF (Rp)	LOKASI	SUMBER DANA	PRIORITAS			TARGET	PAGU INDIKATIF (Rp)	
											NASIONAL	DAERAH				
1	2	3	4	5	6	7	8	9	10	11	12	13	14	15	16	17
			Jumlah Naskah Dinas yang Dilakukan Pemeliharaan dan Penyusutan				4107 Berkas	0,00	Kab. Pati, Semua Kecamatan, Semua Kel/Desa	DANA ALOKASI UMUM (DAU)	Memperkuat pembangunan sumber daya manusia (SDM), sains, teknologi, pendidikan, kesehatan, prestasi olahraga, kesetaraan gender, serta penguatan peran perempuan, pemuda (generasi milenial dan generasi Z), dan penyandang disabilitas.	Penguatan Landasan Pembentukan Sumber Daya Manusia Berdaya Saing Dan Berkarakter Peningkatan dan pemerataan Kualitas Sumber Daya Manusia	Kab. Pati		42.000.000,00	DINAS KEARSIPAN DAN PERPUSTAKAAN
	2.24.02.2.01.0003	Pengawasan Arsip Dinamis Kewenangan Kabupaten/Kota														
			Jumlah Laporan Hasil Pengawasan Arsip Dinamis Kewenangan Kabupaten/Kota				28 Laporan	12.000.000,00	Kab. Pati, Semua Kecamatan, Semua Kel/Desa	DANA ALOKASI UMUM (DAU)	Memperkuat pembangunan sumber daya manusia (SDM), sains, teknologi, pendidikan, kesehatan, prestasi olahraga, kesetaraan gender, serta penguatan peran perempuan, pemuda (generasi milenial dan generasi Z), dan penyandang disabilitas.	Penguatan Landasan Pembentukan Sumber Daya Manusia Berdaya Saing Dan Berkarakter Peningkatan dan pemerataan Kualitas Sumber Daya Manusia	Kab. Pati		43.000.000,00	DINAS KEARSIPAN DAN PERPUSTAKAAN
	2.24.02.2.01.0004	Penyediaan Prasarana dan Sarana Pengelolaan Arsip Statis														

NO	KODE	URUSAN / BIDANG URUSAN / PROGRAM / OUTCOME / KEGIATAN / SUB KEGIATAN	INDIKATOR PROGRAM / KEGIATAN / SUB KEGIATAN	TARGET AKHIR PERIODE RENSTRA OPD	REALISASI CAPAIAN RENJA OPD TAHUN 2024	PRAKIRAAN CAPAIAN TARGET RENJA OPD TAHUN 2025	CAPAIAN KINERJA DAN KERANGKA PENDANAAN						KELOMPOK SASARAN	PRAKIRAAN MAJU RENCANA TAHUN 2027		PERANGKAT DAERAH PENANGGUNG JAWAB
							TARGET 2026	PAGU INDIKATIF (Rp)	LOKASI	SUMBER DANA	PRIORITAS			TARGET	PAGU INDIKATIF (Rp)	
											NASIONAL	DAERAH				
1	2	3	4	5	6	7	8	9	10	11	12	13	14	15	16	17
			Jumlah prasarana dan sarana pengelolaan arsip statis				30 Unit	0,00	Kab. Pati, Semua Kecamatan, Semua Kel/Desa	DANA ALOKASI UMUM (DAU)	-	Penguatan Landasan Pembentukan Sumber Daya Manusia Berdaya Saing Dan Berkarakter Peningkatan dan pemerataan Kualitas Sumber Daya Manusia	Kab. Pati		6.000.000.000,00	DINAS KEARSIPAN DAN PERPUSTAKAAN
	2.24.02.2.01.0009	Monitoring dan evaluasi penyelenggaraan kearsipan yang menjadi kewenangan Kabupaten/Kota														
			Jumlah laporan hasil monitoring dan evaluasi penyelenggaran kearsipan				28 Laporan	10.000.000,00	Kab. Pati, Semua Kecamatan, Semua Kel/Desa	DANA ALOKASI UMUM (DAU)	-	Penguatan Landasan Pembentukan Sumber Daya Manusia Berdaya Saing Dan Berkarakter Peningkatan dan pemerataan Kualitas Sumber Daya Manusia	Kab. Pati		20.000.000,00	DINAS KEARSIPAN DAN PERPUSTAKAAN
	2.24.02.2.01.0010	Pembinaan Kearsipan kewenangan Kabupaten/Kota														
			Jumlah OPD kab/kota, BUMD kab/kota, ORMAS/ORPOL kab/kota, dan LKD kab/kota telah mengimplementasi pengelolaan arsip dinamis				6 Instansi	1.500.000,00	Kab. Pati, Semua Kecamatan, Semua Kel/Desa	DANA ALOKASI UMUM (DAU)	-	Penguatan Landasan Pembentukan Sumber Daya Manusia Berdaya Saing Dan Berkarakter Peningkatan dan pemerataan Kualitas Sumber Daya Manusia	Kab. Pati		10.000.000,00	DINAS KEARSIPAN DAN PERPUSTAKAAN

NO	KODE	URUSAN / BIDANG URUSAN / PROGRAM / OUTCOME / KEGIATAN / SUB KEGIATAN	INDIKATOR PROGRAM / KEGIATAN / SUB KEGIATAN	TARGET AKHIR PERIODE RENSTRA OPD	REALISASI CAPAIAN RENJA OPD TAHUN 2024	PRAKIRAAN CAPAIAN TARGET RENJA OPD TAHUN 2025	CAPAIAN KINERJA DAN KERANGKA PENDANAAN						KELOMPOK SASARAN	PRAKIRAAN MAJU RENCANA TAHUN 2027		PERANGKAT DAERAH PENANGGUNG JAWAB
							TARGET 2026	PAGU INDIKATIF (Rp)	LOKASI	SUMBER DANA	PRIORITAS			TARGET	PAGU INDIKATIF (Rp)	
											NASIONAL	DAERAH				
1	2	3	4	5	6	7	8	9	10	11	12	13	14	15	16	17
	2.24.02.2.02	Pengelolaan Arsip Statis Daerah Kabupaten/Kota	-	-			-	2.500.000,00			-	Penguatan Landasan Pembentukan Sumber Daya Manusia Berdaya Saing Dan Berkarakter Peningkatan dan pemerataan Kualitas Sumber Daya Manusia	-	-	28.000.000,00	DINAS KEARSIPAN DAN PERPUSTAKAAN
	2.24.02.2.02.0001	Pengumpulan dan Penyampaian Salinan Otentik Naskah Asli Arsip Terjaga kepada ANRI														
			Jumlah Salinan Otentik Naskah Asli Arsip Terjaga yang Dikumpulkan dan Disampaikan kepada ANRI				1046 Arsip	0,00	Kab. Pati, Semua Kecamatan, Semua Kel/Desa	DANA ALOKASI UMUM (DAU)	-	Penguatan Landasan Pembentukan Sumber Daya Manusia Berdaya Saing Dan Berkarakter Peningkatan dan pemerataan Kualitas Sumber Daya Manusia	-		5.000.000,00	DINAS KEARSIPAN DAN PERPUSTAKAAN
	2.24.02.2.02.0004	Akuisisi, Pengolahan, Preservasi, dan Akses Arsip Statis														
			Jumlah Arsip Statis yang Dilakukan Akusisi, Pengolahan, Preservasi dan Akses Arsip Statis				12843 Arsip	1.500.000,00	Kab. Pati, Semua Kecamatan, Semua Kel/Desa	DANA ALOKASI UMUM (DAU)	-	Penguatan Landasan Pembentukan Sumber Daya Manusia Berdaya Saing Dan Berkarakter Peningkatan dan pemerataan Kualitas Sumber Daya Manusia	-		8.000.000,00	DINAS KEARSIPAN DAN PERPUSTAKAAN
	2.24.02.2.02.0005	Pengembangan Khazanah Arsip Statis Melalui Wawancara Sejarah Lisan														

NO	KODE	URUSAN / BIDANG URUSAN / PROGRAM / OUTCOME / KEGIATAN / SUB KEGIATAN	INDIKATOR PROGRAM / KEGIATAN / SUB KEGIATAN	TARGET AKHIR PERIODE RENSTRA OPD	REALISASI CAPAIAN RENJA OPD TAHUN 2024	PRAKIRAAN CAPAIAN TARGET RENJA OPD TAHUN 2025	CAPAIAN KINERJA DAN KERANGKA PENDANAAN						KELOMPOK SASARAN	PRAKIRAAN MAJU RENCANA TAHUN 2027		PERANGKAT DAERAH PENANGGUNG JAWAB
							TARGET 2026	PAGU INDIKATIF (Rp)	LOKASI	SUMBER DANA	PRIORITAS			TARGET	PAGU INDIKATIF (Rp)	
											NASIONAL	DAERAH				
1	2	3	4	5	6	7	8	9	10	11	12	13	14	15	16	17
			Jumlah Khazanah Arsip Statis Melalui Wawancara Sejarah Lisan				4 Dokumen	1.000.000,00	Kab. Pati, Semua Kecamatan, Semua Kel/Desa	DANA ALOKASI UMUM (DAU)	-	Penguatan Landasan Pembentukan Sumber Daya Manusia Berdaya Saing Dan Berkarakter Peningkatan dan pemerataan Kualitas Sumber Daya Manusia	-		15.000.000,00	DINAS KEARSIPAN DAN PERPUSTAKAAN
	2.24.02.2.03	Pengelolaan Simpul Jaringan Informasi Kearsipan Nasional Tingkat Kabupaten/Kota	-	-			-	500.000,00			-	Penguatan Landasan Pembentukan Sumber Daya Manusia Berdaya Saing Dan Berkarakter Peningkatan dan pemerataan Kualitas Sumber Daya Manusia	-	-	15.672.000,00	DINAS KEARSIPAN DAN PERPUSTAKAAN
	2.24.02.2.03.0001	Penyediaan Informasi, Akses dan Layanan Kearsipan Tingkat Daerah Kabupaten/Kota Melalui JIKN														
			Jumlah Layanan Penyediaan Informasi, Akses dan Layanan Kearsipan Tingkat Daerah Kabupaten/Kota Melalui JIKN				100 Pengguna	500.000,00	Kab. Pati, Semua Kecamatan, Semua Kel/Desa	DANA ALOKASI UMUM (DAU)	-	Penguatan Landasan Pembentukan Sumber Daya Manusia Berdaya Saing Dan Berkarakter Peningkatan dan pemerataan Kualitas Sumber Daya Manusia	-		7.000.000,00	DINAS KEARSIPAN DAN PERPUSTAKAAN
	2.24.02.2.03.0002	Pemberdayaan Kapasitas Unit Kearsipan dan Lembaga Kearsipan Daerah Kabupaten/Kota														

NO	KODE	URUSAN / BIDANG URUSAN / PROGRAM / OUTCOME / KEGIATAN / SUB KEGIATAN	INDIKATOR PROGRAM / KEGIATAN / SUB KEGIATAN	TARGET AKHIR PERIODE RENSTRA OPD	REALISASI CAPAIAN RENJA OPD TAHUN 2024	PRAKIRAAN CAPAIAN TARGET RENJA OPD TAHUN 2025	CAPAIAN KINERJA DAN KERANGKA PENDANAAN						KELOMPOK SASARAN	PRAKIRAAN MAJU RENCANA TAHUN 2027		PERANGKAT DAERAH PENANGGUNG JAWAB
							TARGET 2026	PAGU INDIKATIF (Rp)	LOKASI	SUMBER DANA	PRIORITAS			TARGET	PAGU INDIKATIF (Rp)	
											NASIONAL	DAERAH				
1	2	3	4	5	6	7	8	9	10	11	12	13	14	15	16	17
			Jumlah Laporan Hasil Pemberdayaan Kapasitas Unit Kearsipan dan Lembaga Kearsipan Daerah Kabupaten/Kota				2 Laporan	0,00	Kab. Pati, Semua Kecamatan, Semua Kel/Desa	DANA ALOKASI UMUM (DAU)	-	Penguatan Landasan Pembentukan Sumber Daya Manusia Berdaya Saing Dan Berkarakter Peningkatan dan pemerataan Kualitas Sumber Daya Manusia	-		8.672.000,00	DINAS KEARSIPAN DAN PERPUSTAKAAN
3.	**2.24.03**	**PROGRAM PERLINDUNGAN DAN PENYELAMATAN ARSIP**					**-**	**500.000,00**							**43.580.000,00**	
	2.24.03.2.01	Pemusnahan Arsip Dilingkungan Pemerintah Daerah Kabupaten/Kota yang Memiliki Retensi di Bawah 10 (Sepuluh) Tahun	-	-			-	500.000,00			-	Penguatan Landasan Pembentukan Sumber Daya Manusia Berdaya Saing Dan Berkarakter Peningkatan dan pemerataan Kualitas Sumber Daya Manusia	-	-	4.000.000,00	DINAS KEARSIPAN DAN PERPUSTAKAAN
	2.24.03.2.01.0004	Penilaian, Penetapan dan Pelaksanaan Pemusnahan Arsip yang Memiliki Retensi di Bawah 10 (Sepuluh) Tahun														
			Jumlah Arsip yang Dilakukan Penilaian, Penetapan dan Pelaksanaan Pemusnahan Arsip yang Memiliki Retensi di Bawah 10 (Sepuluh) Tahun				15120 Arsip	500.000,00	Kab. Pati, Semua Kecamatan, Semua Kel/Desa	DANA ALOKASI UMUM (DAU)	-	Penguatan Landasan Pembentukan Sumber Daya Manusia Berdaya Saing Dan Berkarakter Peningkatan dan pemerataan Kualitas Sumber Daya Manusia	-		4.000.000,00	DINAS KEARSIPAN DAN PERPUSTAKAAN

NO	KODE	URUSAN / BIDANG URUSAN / PROGRAM / OUTCOME / KEGIATAN / SUB KEGIATAN	INDIKATOR PROGRAM / KEGIATAN / SUB KEGIATAN	TARGET AKHIR PERIODE RENSTRA OPD	REALISASI CAPAIAN RENJA OPD TAHUN 2024	PRAKIRAAN CAPAIAN TARGET RENJA OPD TAHUN 2025	CAPAIAN KINERJA DAN KERANGKA PENDANAAN						KELOMPOK SASARAN	PRAKIRAAN MAJU RENCANA TAHUN 2027		PERANGKAT DAERAH PENANGGUNG JAWAB
							TARGET 2026	PAGU INDIKATIF (Rp)	LOKASI	SUMBER DANA	PRIORITAS			TARGET	PAGU INDIKATIF (Rp)	
											NASIONAL	DAERAH				
1	2	3	4	5	6	7	8	9	10	11	12	13	14	15	16	17
	2.24.03.2.02	Perlindungan dan Penyelamatan Arsip Akibat Bencana yang Berskala Kabupaten/Kota	-	-			-	0,00			-	Penguatan Landasan Pembentukan Sumber Daya Manusia Berdaya Saing Dan Berkarakter Peningkatan dan pemerataan Kualitas Sumber Daya Manusia	-	-	11.580.000,00	DINAS KEARSIPAN DAN PERPUSTAKAAN
	2.24.03.2.02.0002	Pemulihan dan Penyimpanan Arsip Akibat Bencana														
			Jumlah Arsip yang Dilakukan Pemulihan dan Penyimpanan Akibat Bencana				15120 Arsip	0,00	Kab. Pati, Pati, Pati Wetan	DANA ALOKASI UMUM (DAU)	-	Penguatan Landasan Pembentukan Sumber Daya Manusia Berdaya Saing Dan Berkarakter Peningkatan dan pemerataan Kualitas Sumber Daya Manusia	-		11.580.000,00	DINAS KEARSIPAN DAN PERPUSTAKAAN
	2.24.03.2.03	Penyelamatan Arsip Perangkat Daerah Kabupaten/Kota yang Digabung dan/atau Dibubarkan, dan Pemekaran Daerah Kecamatan dan Desa/Kelurahan	-	-			-	0,00			-	Penguatan Landasan Pembentukan Sumber Daya Manusia Berdaya Saing Dan Berkarakter Peningkatan dan pemerataan Kualitas Sumber Daya Manusia	-	-	6.000.000,00	DINAS KEARSIPAN DAN PERPUSTAKAAN
	2.24.03.2.03.0001	Pendataan, Penyusunan Daftar dan Penilaian serta Penyerahan atau Pemusnahan Arsip bagi Penggabungan Perangkat Daerah Kabupaten/Kota														

NO	KODE	URUSAN / BIDANG URUSAN / PROGRAM / OUTCOME / KEGIATAN / SUB KEGIATAN	INDIKATOR PROGRAM / KEGIATAN / SUB KEGIATAN	TARGET AKHIR PERIODE RENSTRA OPD	REALISASI CAPAIAN RENJA OPD TAHUN 2024	PRAKIRAAN CAPAIAN TARGET RENJA OPD TAHUN 2025	CAPAIAN KINERJA DAN KERANGKA PENDANAAN						KELOMPOK SASARAN	PRAKIRAAN MAJU RENCANA TAHUN 2027		PERANGKAT DAERAH PENANGGUNG JAWAB
							TARGET 2026	PAGU INDIKATIF (Rp)	LOKASI	SUMBER DANA	PRIORITAS			TARGET	PAGU INDIKATIF (Rp)	
											NASIONAL	DAERAH				
1	2	3	4	5	6	7	8	9	10	11	12	13	14	15	16	17
			Jumlah Daftar Arsip yang Dilakukan Pendataan, Penyusunan dan Penilaian serta Penyerahan atau Pemusnahan Arsip bagi Penggabungan Perangkat Daerah Kabupaten/Kota				1 Daftar	0,00	Kab. Pati, Semua Kecamatan, Semua Kel/Desa	DANA ALOKASI UMUM (DAU)	-	Penguatan Landasan Pembentukan Sumber Daya Manusia Berdaya Saing Dan Berkarakter Peningkatan dan pemerataan Kualitas Sumber Daya Manusia	-		6.000.000,00	DINAS KEARSIPAN DAN PERPUSTAKAAN
	2.24.03.2.04	Autentikasi Arsip Statis dan Arsip Hasil Alih Media Kabupaten/Kota	-	-			-	0,00			-	Penguatan Landasan Pembentukan Sumber Daya Manusia Berdaya Saing Dan Berkarakter Peningkatan dan pemerataan Kualitas Sumber Daya Manusia	-	-	7.000.000,00	DINAS KEARSIPAN DAN PERPUSTAKAAN
	2.24.03.2.04.0002	Penilaian dan Penetapan Hasil Alih Media Sesuai Persyaratan Penjaminan Keabsahan Arsip														
			Jumlah Daftar Arsip yang Dilakukan Penilaian dan Penetapan Alih Media Sesuai Persyaratan Penjaminan Keabsahan Arsip				3 Arsip	0,00	Kab. Pati, Semua Kecamatan, Semua Kel/Desa	DANA ALOKASI UMUM (DAU)	-	Penguatan Landasan Pembentukan Sumber Daya Manusia Berdaya Saing Dan Berkarakter Peningkatan dan pemerataan Kualitas Sumber Daya Manusia	-		7.000.000,00	DINAS KEARSIPAN DAN PERPUSTAKAAN

NO	KODE	URUSAN / BIDANG URUSAN / PROGRAM / OUTCOME / KEGIATAN / SUB KEGIATAN	INDIKATOR PROGRAM / KEGIATAN / SUB KEGIATAN	TARGET AKHIR PERIODE RENSTRA OPD	REALISASI CAPAIAN RENJA OPD TAHUN 2024	PRAKIRAAN CAPAIAN TARGET RENJA OPD TAHUN 2025	CAPAIAN KINERJA DAN KERANGKA PENDANAAN						KELOMPOK SASARAN	PRAKIRAAN MAJU RENCANA TAHUN 2027		PERANGKAT DAERAH PENANGGUNG JAWAB
							TARGET 2026	PAGU INDIKATIF (Rp)	LOKASI	SUMBER DANA	PRIORITAS			TARGET	PAGU INDIKATIF (Rp)	
											NASIONAL	DAERAH				
1	2	3	4	5	6	7	8	9	10	11	12	13	14	15	16	17
	2.24.03.2.05	Pencarian Arsip Statis Kabupaten/Kota yang Dinyatakan Hilang	-	-			-	0,00			-	Penguatan Landasan Pembentukan Sumber Daya Manusia Berdaya Saing Dan Berkarakter Peningkatan dan pemerataan Kualitas Sumber Daya Manusia	-	-	15.000.000,00	DINAS KEARSIPAN DAN PERPUSTAKAAN
	2.24.03.2.05.0001	Penilaian dan Penetapan Autentisitas Arsip Statis yang Dinyatakan Hilang														
			Jumlah Daftar Autentisitas Arsip Statis yang Dinyatakan Hilang yang Dinilai dan Ditetapkan				2 Arsip	0,00	Kab. Pati, Semua Kecamatan, Semua Kel/Desa	DANA ALOKASI UMUM (DAU)	-	Penguatan Landasan Pembentukan Sumber Daya Manusia Berdaya Saing Dan Berkarakter Peningkatan dan pemerataan Kualitas Sumber Daya Manusia	-		8.000.000,00	DINAS KEARSIPAN DAN PERPUSTAKAAN
	2.24.03.2.05.0003	Penetapan dan Pengumuman Daftar Pencarian Arsip (DPA)														
			Jumlah Daftar Pencarian Arsip (DPA) yang Dilakukan Penetapan dan Pengumuman				2 Arsip	0,00	Kab. Pati, Semua Kecamatan, Semua Kel/Desa	DANA ALOKASI UMUM (DAU)	-	Penguatan Landasan Pembentukan Sumber Daya Manusia Berdaya Saing Dan Berkarakter Peningkatan dan pemerataan Kualitas Sumber Daya Manusia	-		7.000.000,00	DINAS KEARSIPAN DAN PERPUSTAKAAN
	X	**NON URUSAN**						**2.800.000,00**							**2.850.000,00**	
	X.XX	**URUSAN PEMERINTAHAN BIDANG XX**						**2.800.000,00**							**2.850.000,00**	
1.	**X.XX.01**	**PROGRAM PENUNJANG URUSAN PEMERINTAHAN DAERAH KABUPATEN/KOTA**					**-**	**2.800.000,00**							**2.850.000,00**	

NO	KODE	URUSAN / BIDANG URUSAN / PROGRAM / OUTCOME / KEGIATAN / SUB KEGIATAN	INDIKATOR PROGRAM / KEGIATAN / SUB KEGIATAN	TARGET AKHIR PERIODE RENSTRA OPD	REALISASI CAPAIAN RENJA OPD TAHUN 2024	PRAKIRAAN CAPAIAN TARGET RENJA OPD TAHUN 2025	CAPAIAN KINERJA DAN KERANGKA PENDANAAN						KELOMPOK SASARAN	PRAKIRAAN MAJU RENCANA TAHUN 2027		PERANGKAT DAERAH PENANGGUNG JAWAB
							TARGET 2026	PAGU INDIKATIF (Rp)	LOKASI	SUMBER DANA	PRIORITAS			TARGET	PAGU INDIKATIF (Rp)	
											NASIONAL	DAERAH				
1	2	3	4	5	6	7	8	9	10	11	12	13	14	15	16	17
	X.XX.01.2.06	Administrasi Umum Perangkat Daerah	-	-			-	2.800.000,00			-	Penguatan Landasan Pembentukan Sumber Daya Manusia Berdaya Saing Dan Berkarakter Peningkatan dan pemerataan Kualitas Sumber Daya Manusia	-	-	2.850.000,00	DINAS KEARSIPAN DAN PERPUSTAKAAN
	X.XX.01.2.06.0005	Penyediaan Barang Cetakan dan Penggandaan														
			Jumlah Paket Barang Cetakan dan Penggandaan yang Disediakan				12 Paket	2.800.000,00	Kab. Pati, Pati, Pati Wetan	DANA ALOKASI UMUM (DAU)	-	Penguatan Landasan Pembentukan Sumber Daya Manusia Berdaya Saing Dan Berkarakter Peningkatan dan pemerataan Kualitas Sumber Daya Manusia	-		2.850.000,00	DINAS KEARSIPAN DAN PERPUSTAKAAN
		DINAS KELAUTAN DAN PERIKANAN						**11.399.718.000,00**							**30.686.000.000,00**	
	3	**URUSAN PEMERINTAHAN PILIHAN**						**11.399.718.000,00**							**30.686.000.000,00**	
	3.25	**URUSAN PEMERINTAHAN BIDANG KELAUTAN DAN PERIKANAN**						**11.399.718.000,00**							**30.686.000.000,00**	
1.	**3.25.01**	**PROGRAM PENUNJANG URUSAN PEMERINTAHAN DAERAH KABUPATEN/KOTA**					**-**	**9.907.838.000,00**							**12.433.500.000,00**	

NO	KODE	URUSAN / BIDANG URUSAN / PROGRAM / OUTCOME / KEGIATAN / SUB KEGIATAN	INDIKATOR PROGRAM / KEGIATAN / SUB KEGIATAN	TARGET AKHIR PERIODE RENSTRA OPD	REALISASI CAPAIAN RENJA OPD TAHUN 2024	PRAKIRAAN CAPAIAN TARGET RENJA OPD TAHUN 2025	CAPAIAN KINERJA DAN KERANGKA PENDANAAN						KELOMPOK SASARAN	PRAKIRAAN MAJU RENCANA TAHUN 2027		PERANGKAT DAERAH PENANGGUNG JAWAB
							TARGET 2026	PAGU INDIKATIF (Rp)	LOKASI	SUMBER DANA	PRIORITAS			TARGET	PAGU INDIKATIF (Rp)	
											NASIONAL	DAERAH				
1	2	3	4	5	6	7	8	9	10	11	12	13	14	15	16	17
	3.25.01.2.01	Perencanaan, Penganggaran, dan Evaluasi Kinerja Perangkat Daerah	-	-			-	21.344.000,00			-	Penguatan Landasan Tata Kelola Pemerintahan Berintegritas Dan Dinamistif Peningkatan tata kelola pemerintahan melalui Penguatan Birokrasi dan Peningkatan Akses serta Kualitas Pelayanan Publik	-	-	117.500.000,00	DINAS KELAUTAN DAN PERIKANAN
	3.25.01.2.01.0001	Penyusunan Dokumen Perencanaan Perangkat Daerah														
			Jumlah Dokumen Perencanaan Perangkat Daerah				2 Dokumen	9.366.000,00	Kab. Pati, Semua Kecamatan, Semua Kel/Desa	DANA ALOKASI UMUM (DAU)	-	Penguatan Landasan Tata Kelola Pemerintahan Berintegritas Dan Dinamistif Peningkatan tata kelola pemerintahan melalui Penguatan Birokrasi dan Peningkatan Akses serta Kualitas Pelayanan Publik	-		35.000.000,00	DINAS KELAUTAN DAN PERIKANAN
	3.25.01.2.01.0002	Koordinasi dan Penyusunan Dokumen RKA-SKPD														
			Jumlah Dokumen RKA-SKPD dan Laporan Hasil Koordinasi Penyusunan Dokumen RKA-SKPD				1 Dokumen	2.400.000,00	Kab. Pati, Semua Kecamatan, Semua Kel/Desa	DANA ALOKASI UMUM (DAU)	-	Penguatan Landasan Tata Kelola Pemerintahan Berintegritas Dan Dinamistif Peningkatan tata kelola pemerintahan melalui Penguatan Birokrasi dan Peningkatan Akses serta Kualitas Pelayanan Publik	-		16.000.000,00	DINAS KELAUTAN DAN PERIKANAN

NO	KODE	URUSAN / BIDANG URUSAN / PROGRAM / OUTCOME / KEGIATAN / SUB KEGIATAN	INDIKATOR PROGRAM / KEGIATAN / SUB KEGIATAN	TARGET AKHIR PERIODE RENSTRA OPD	REALISASI CAPAIAN RENJA OPD TAHUN 2024	PRAKIRAAN CAPAIAN TARGET RENJA OPD TAHUN 2025	CAPAIAN KINERJA DAN KERANGKA PENDANAAN						KELOMPOK SASARAN	PRAKIRAAN MAJU RENCANA TAHUN 2027		PERANGKAT DAERAH PENANGGUNG JAWAB
							TARGET 2026	PAGU INDIKATIF (Rp)	LOKASI	SUMBER DANA	PRIORITAS			TARGET	PAGU INDIKATIF (Rp)	
											NASIONAL	DAERAH				
1	2	3	4	5	6	7	8	9	10	11	12	13	14	15	16	17
	3.25.01.2.01.0003	Koordinasi dan Penyusunan Dokumen Perubahan RKA-SKPD														
			Jumlah Dokumen Perubahan RKA-SKPD dan Laporan Hasil Koordinasi Penyusunan Dokumen Perubahan RKA-SKPD				1 Dokumen	1.100.000,00	Kab. Pati, Semua Kecamatan, Semua Kel/Desa	DANA ALOKASI UMUM (DAU)	-	Penguatan Landasan Pembentukan Sumber Daya Manusia Berdaya Saing Dan Berkarakter Peningkatan tata kelola pemerintahan melalui Penguatan Birokrasi dan Peningkatan Akses serta Kualitas Pelayanan Publik	-		11.000.000,00	DINAS KELAUTAN DAN PERIKANAN
	3.25.01.2.01.0006	Koordinasi dan Penyusunan Laporan Capaian Kinerja dan Ikhtisar Realisasi Kinerja SKPD														
			Jumlah Laporan Capaian Kinerja dan Ikhtisar Realisasi Kinerja SKPD dan Laporan Hasil Koordinasi Penyusunan Laporan Capaian Kinerja dan Ikhtisar Realisasi Kinerja SKPD				18 Laporan	2.160.000,00	Kab. Pati, Semua Kecamatan, Semua Kel/Desa	DANA ALOKASI UMUM (DAU)	-	Penguatan Landasan Pembentukan Sumber Daya Manusia Berdaya Saing Dan Berkarakter Peningkatan tata kelola pemerintahan melalui Penguatan Birokrasi dan Peningkatan Akses serta Kualitas Pelayanan Publik	-		17.500.000,00	DINAS KELAUTAN DAN PERIKANAN
	3.25.01.2.01.0007	Evaluasi Kinerja Perangkat Daerah														

NO	KODE	URUSAN / BIDANG URUSAN / PROGRAM / OUTCOME / KEGIATAN / SUB KEGIATAN	INDIKATOR PROGRAM / KEGIATAN / SUB KEGIATAN	TARGET AKHIR PERIODE RENSTRA OPD	REALISASI CAPAIAN RENJA OPD TAHUN 2024	PRAKIRAAN CAPAIAN TARGET RENJA OPD TAHUN 2025	CAPAIAN KINERJA DAN KERANGKA PENDANAAN						KELOMPOK SASARAN	PRAKIRAAN MAJU RENCANA TAHUN 2027		PERANGKAT DAERAH PENANGGUNG JAWAB
							TARGET 2026	PAGU INDIKATIF (Rp)	LOKASI	SUMBER DANA	PRIORITAS			TARGET	PAGU INDIKATIF (Rp)	
											NASIONAL	DAERAH				
1	2	3	4	5	6	7	8	9	10	11	12	13	14	15	16	17
			Jumlah Laporan Evaluasi Kinerja Perangkat Daerah				10 Laporan	3.120.000,00	Kab. Pati, Semua Kecamatan, Semua Kel/Desa	DANA ALOKASI UMUM (DAU)	-	Penguatan Landasan Pembentukan Sumber Daya Manusia Berdaya Saing Dan Berkarakter Peningkatan tata kelola pemerintahan melalui Penguatan Birokrasi dan Peningkatan Akses serta Kualitas Pelayanan Publik	-		22.000.000,00	DINAS KELAUTAN DAN PERIKANAN
	3.25.01.2.01.0009	Pelaksanaan Pengumpulan Data Statistik Sektoral Daerah														
			Jumlah Data Statistik Sektoral Daerah yang Telah Dikumpulkan dan Diperiksa Lingkup Perangkat Daerah				1 Data	3.198.000,00	Kab. Pati, Semua Kecamatan, Semua Kel/Desa	DANA ALOKASI UMUM (DAU)	-	Penguatan Landasan Pembentukan Sumber Daya Manusia Berdaya Saing Dan Berkarakter Peningkatan tata kelola pemerintahan melalui Penguatan Birokrasi dan Peningkatan Akses serta Kualitas Pelayanan Publik	-		16.000.000,00	DINAS KELAUTAN DAN PERIKANAN

NO	KODE	URUSAN / BIDANG URUSAN / PROGRAM / OUTCOME / KEGIATAN / SUB KEGIATAN	INDIKATOR PROGRAM / KEGIATAN / SUB KEGIATAN	TARGET AKHIR PERIODE RENSTRA OPD	REALISASI CAPAIAN RENJA OPD TAHUN 2024	PRAKIRAAN CAPAIAN TARGET RENJA OPD TAHUN 2025	CAPAIAN KINERJA DAN KERANGKA PENDANAAN						KELOMPOK SASARAN	PRAKIRAAN MAJU RENCANA TAHUN 2027		PERANGKAT DAERAH PENANGGUNG JAWAB
							TARGET 2026	PAGU INDIKATIF (Rp)	LOKASI	SUMBER DANA	PRIORITAS			TARGET	PAGU INDIKATIF (Rp)	
											NASIONAL	DAERAH				
1	2	3	4	5	6	7	8	9	10	11	12	13	14	15	16	17
	3.25.01.2.02	Administrasi Keuangan Perangkat Daerah	-	-			-	6.406.304.000,00			-	Penguatan Landasan Tata Kelola Pemerintahan Berintegritas Dan Dinamistif Peningkatan tata kelola pemerintahan melalui Penguatan Birokrasi dan Peningkatan Akses serta Kualitas Pelayanan Publik	-	-	7.092.500.000,00	DINAS KELAUTAN DAN PERIKANAN
	3.25.01.2.02.0001	Penyediaan Gaji dan Tunjangan ASN														
			Jumlah Orang yang Menerima Gaji dan Tunjangan ASN				55 Orang/bulan	6.275.725.000,00	Kab. Pati, Semua Kecamatan, Semua Kel/Desa	RETRIBUSI DAERAH - LRA, DANA ALOKASI UMUM (DAU)	-	Penguatan Landasan Tata Kelola Pemerintahan Berintegritas Dan Dinamistif Peningkatan tata kelola pemerintahan melalui Penguatan Birokrasi dan Peningkatan Akses serta Kualitas Pelayanan Publik	-		6.800.000.000,00	DINAS KELAUTAN DAN PERIKANAN
	3.25.01.2.02.0002	Penyediaan Administrasi Pelaksanaan Tugas ASN														
			Jumlah Dokumen Hasil Penyediaan Administrasi Pelaksanaan Tugas ASN				12 Dokumen	40.286.000,00	Kab. Pati, Semua Kecamatan, Semua Kel/Desa	DANA ALOKASI UMUM (DAU)	-	Penguatan Landasan Tata Kelola Pemerintahan Berintegritas Dan Dinamistif Peningkatan tata kelola pemerintahan melalui Penguatan Birokrasi dan Peningkatan Akses serta Kualitas Pelayanan Publik	-		120.000.000,00	DINAS KELAUTAN DAN PERIKANAN

NO	KODE	URUSAN / BIDANG URUSAN / PROGRAM / OUTCOME / KEGIATAN / SUB KEGIATAN	INDIKATOR PROGRAM / KEGIATAN / SUB KEGIATAN	TARGET AKHIR PERIODE RENSTRA OPD	REALISASI CAPAIAN RENJA OPD TAHUN 2024	PRAKIRAAN CAPAIAN TARGET RENJA OPD TAHUN 2025	CAPAIAN KINERJA DAN KERANGKA PENDANAAN						KELOMPOK SASARAN	PRAKIRAAN MAJU RENCANA TAHUN 2027		PERANGKAT DAERAH PENANGGUNG JAWAB
							TARGET 2026	PAGU INDIKATIF (Rp)	LOKASI	SUMBER DANA	PRIORITAS			TARGET	PAGU INDIKATIF (Rp)	
											NASIONAL	DAERAH				
1	2	3	4	5	6	7	8	9	10	11	12	13	14	15	16	17
	3.25.01.2.02.0003	Pelaksanaan Penatausahaan dan Pengujian/Verifikasi Keuangan SKPD														
			Jumlah Dokumen Penatausahaan dan Pengujian/Verifikasi Keuangan SKPD				12 Dokumen	87.869.000,00	Kab. Pati, Semua Kecamatan, Semua Kel/Desa	DANA ALOKASI UMUM (DAU)	-	Penguatan Landasan Tata Kelola Pemerintahan Berintegritas Dan Dinamistif Peningkatan tata kelola pemerintahan melalui Penguatan Birokrasi dan Peningkatan Akses serta Kualitas Pelayanan Publik	-		150.000.000,00	DINAS KELAUTAN DAN PERIKANAN
	3.25.01.2.02.0005	Koordinasi dan Penyusunan Laporan Keuangan Akhir Tahun SKPD														
			Jumlah Laporan Keuangan Akhir Tahun SKPD dan Laporan Hasil Koordinasi Penyusunan Laporan Keuangan Akhir Tahun SKPD				1 Laporan	2.424.000,00	Kab. Pati, Semua Kecamatan, Semua Kel/Desa	DANA ALOKASI UMUM (DAU)	-	Penguatan Landasan Tata Kelola Pemerintahan Berintegritas Dan Dinamistif Peningkatan tata kelola pemerintahan melalui Penguatan Birokrasi dan Peningkatan Akses serta Kualitas Pelayanan Publik	-		22.500.000,00	DINAS KELAUTAN DAN PERIKANAN
	3.25.01.2.05	Administrasi Kepegawaian Perangkat Daerah	-	-			-	0,00			-	Penguatan Landasan Pembentukan Sumber Daya Manusia Berdaya Saing Dan Berkarakter Peningkatan dan pemerataan Kualitas Sumber Daya Manusia	-	-	230.000.000,00	DINAS KELAUTAN DAN PERIKANAN
	3.25.01.2.05.0002	Pengadaan Pakaian Dinas beserta Atribut Kelengkapannya														

NO	KODE	URUSAN / BIDANG URUSAN / PROGRAM / OUTCOME / KEGIATAN / SUB KEGIATAN	INDIKATOR PROGRAM / KEGIATAN / SUB KEGIATAN	TARGET AKHIR PERIODE RENSTRA OPD	REALISASI CAPAIAN RENJA OPD TAHUN 2024	PRAKIRAAN CAPAIAN TARGET RENJA OPD TAHUN 2025	CAPAIAN KINERJA DAN KERANGKA PENDANAAN						KELOMPOK SASARAN	PRAKIRAAN MAJU RENCANA TAHUN 2027		PERANGKAT DAERAH PENANGGUNG JAWAB
							TARGET 2026	PAGU INDIKATIF (Rp)	LOKASI	SUMBER DANA	PRIORITAS			TARGET	PAGU INDIKATIF (Rp)	
											NASIONAL	DAERAH				
1	2	3	4	5	6	7	8	9	10	11	12	13	14	15	16	17
			Jumlah Paket Pakaian Dinas beserta Atribut Kelengkapan				1 Paket	0,00	Kab. Pati, Semua Kecamatan, Semua Kel/Desa	DANA ALOKASI UMUM (DAU)	-	Penguatan Landasan Pembentukan Sumber Daya Manusia Berdaya Saing Dan Berkarakter Peningkatan dan pemerataan Kualitas Sumber Daya Manusia	-		80.000.000,00	DINAS KELAUTAN DAN PERIKANAN
	3.25.01.2.05.0011	Bimbingan Teknis Implementasi Peraturan Perundang-Undangan														
			Jumlah Orang yang Mengikuti Bimbingan Teknis Implementasi Peraturan Perundang-Undangan				80 Orang	0,00	Kab. Pati, Semua Kecamatan, Semua Kel/Desa	DANA ALOKASI UMUM (DAU)	-	Penguatan Landasan Pembentukan Sumber Daya Manusia Berdaya Saing Dan Berkarakter Peningkatan dan pemerataan Kualitas Sumber Daya Manusia	-		150.000.000,00	DINAS KELAUTAN DAN PERIKANAN
	3.25.01.2.06	Administrasi Umum Perangkat Daerah	-	-			-	212.360.000,00			-	Penguatan Landasan Tata Kelola Pemerintahan Berintegritas Dan Dinamistif Peningkatan tata kelola pemerintahan melalui Penguatan Birokrasi dan Peningkatan Akses serta Kualitas Pelayanan Publik	-	-	602.500.000,00	DINAS KELAUTAN DAN PERIKANAN
	3.25.01.2.06.0001	Penyediaan Komponen Instalasi Listrik/Penerangan Bangunan Kantor														

NO	KODE	URUSAN / BIDANG URUSAN / PROGRAM / OUTCOME / KEGIATAN / SUB KEGIATAN	INDIKATOR PROGRAM / KEGIATAN / SUB KEGIATAN	TARGET AKHIR PERIODE RENSTRA OPD	REALISASI CAPAIAN RENJA OPD TAHUN 2024	PRAKIRAAN CAPAIAN TARGET RENJA OPD TAHUN 2025	CAPAIAN KINERJA DAN KERANGKA PENDANAAN						KELOMPOK SASARAN	PRAKIRAAN MAJU RENCANA TAHUN 2027		PERANGKAT DAERAH PENANGGUNG JAWAB
							TARGET 2026	PAGU INDIKATIF (Rp)	LOKASI	SUMBER DANA	PRIORITAS			TARGET	PAGU INDIKATIF (Rp)	
											NASIONAL	DAERAH				
1	2	3	4	5	6	7	8	9	10	11	12	13	14	15	16	17
			Jumlah Paket Komponen Instalasi Listrik/Penerangan Bangunan Kantor yang Disediakan				1 Paket	1.702.000,00	Kab. Pati, Semua Kecamatan, Semua Kel/Desa	DANA ALOKASI UMUM (DAU)	-	Penguatan Landasan Tata Kelola Pemerintahan Berintegritas Dan Dinamistif Peningkatan tata kelola pemerintahan melalui Penguatan Birokrasi dan Peningkatan Akses serta Kualitas Pelayanan Publik	-		12.000.000,00	DINAS KELAUTAN DAN PERIKANAN
	3.25.01.2.06.0002	Penyediaan Peralatan dan Perlengkapan Kantor														
			Jumlah Paket Peralatan dan Perlengkapan Kantor yang Disediakan				8 Paket	18.200.000,00	Kab. Pati, Semua Kecamatan, Semua Kel/Desa	DANA ALOKASI UMUM (DAU)	-	Penguatan Landasan Tata Kelola Pemerintahan Berintegritas Dan Dinamistif Peningkatan tata kelola pemerintahan melalui Penguatan Birokrasi dan Peningkatan Akses serta Kualitas Pelayanan Publik	-		300.000.000,00	DINAS KELAUTAN DAN PERIKANAN
	3.25.01.2.06.0004	Penyediaan Bahan Logistik Kantor														
			Jumlah Paket Bahan Logistik Kantor yang Disediakan				5 Paket	111.918.000,00	Kab. Pati, Semua Kecamatan, Semua Kel/Desa	DANA ALOKASI UMUM (DAU)	-	Penguatan Landasan Tata Kelola Pemerintahan Berintegritas Dan Dinamistif Peningkatan tata kelola pemerintahan melalui Penguatan Birokrasi dan Peningkatan Akses serta Kualitas Pelayanan Publik	-		130.000.000,00	DINAS KELAUTAN DAN PERIKANAN

NO	KODE	URUSAN / BIDANG URUSAN / PROGRAM / OUTCOME / KEGIATAN / SUB KEGIATAN	INDIKATOR PROGRAM / KEGIATAN / SUB KEGIATAN	TARGET AKHIR PERIODE RENSTRA OPD	REALISASI CAPAIAN RENJA OPD TAHUN 2024	PRAKIRAAN CAPAIAN TARGET RENJA OPD TAHUN 2025	CAPAIAN KINERJA DAN KERANGKA PENDANAAN						KELOMPOK SASARAN	PRAKIRAAN MAJU RENCANA TAHUN 2027		PERANGKAT DAERAH PENANGGUNG JAWAB
							TARGET 2026	PAGU INDIKATIF (Rp)	LOKASI	SUMBER DANA	PRIORITAS			TARGET	PAGU INDIKATIF (Rp)	
											NASIONAL	DAERAH				
1	2	3	4	5	6	7	8	9	10	11	12	13	14	15	16	17
	3.25.01.2.06.0005	Penyediaan Barang Cetakan dan Penggandaan														
			Jumlah Paket Barang Cetakan dan Penggandaan yang Disediakan				12 Paket	2.202.000,00	Kab. Pati, Semua Kecamatan, Semua Kel/Desa	DANA ALOKASI UMUM (DAU)	-	Penguatan Landasan Tata Kelola Pemerintahan Berintegritas Dan Dinamistif Peningkatan tata kelola pemerintahan melalui Penguatan Birokrasi dan Peningkatan Akses serta Kualitas Pelayanan Publik	-		17.500.000,00	DINAS KELAUTAN DAN PERIKANAN
	3.25.01.2.06.0006	Penyediaan Bahan Bacaan dan Peraturan Perundang-undangan														
			Jumlah Dokumen Bahan Bacaan dan Peraturan Perundang-Undangan yang Disediakan				12 Dokumen	450.000,00	Kab. Pati, Semua Kecamatan, Semua Kel/Desa	DANA ALOKASI UMUM (DAU)	-	Penguatan Landasan Tata Kelola Pemerintahan Berintegritas Dan Dinamistif Peningkatan tata kelola pemerintahan melalui Penguatan Birokrasi dan Peningkatan Akses serta Kualitas Pelayanan Publik	-		6.000.000,00	DINAS KELAUTAN DAN PERIKANAN
	3.25.01.2.06.0008	Fasilitasi Kunjungan Tamu														

NO	KODE	URUSAN / BIDANG URUSAN / PROGRAM / OUTCOME / KEGIATAN / SUB KEGIATAN	INDIKATOR PROGRAM / KEGIATAN / SUB KEGIATAN	TARGET AKHIR PERIODE RENSTRA OPD	REALISASI CAPAIAN RENJA OPD TAHUN 2024	PRAKIRAAN CAPAIAN TARGET RENJA OPD TAHUN 2025	CAPAIAN KINERJA DAN KERANGKA PENDANAAN						KELOMPOK SASARAN	PRAKIRAAN MAJU RENCANA TAHUN 2027		PERANGKAT DAERAH PENANGGUNG JAWAB
							TARGET 2026	PAGU INDIKATIF (Rp)	LOKASI	SUMBER DANA	PRIORITAS			TARGET	PAGU INDIKATIF (Rp)	
											NASIONAL	DAERAH				
1	2	3	4	5	6	7	8	9	10	11	12	13	14	15	16	17
			Jumlah Laporan Fasilitasi Kunjungan Tamu				12 Laporan	2.820.000,00	Kab. Pati, Semua Kecamatan, Semua Kel/Desa	DANA ALOKASI UMUM (DAU)	-	Penguatan Landasan Tata Kelola Pemerintahan Berintegritas Dan Dinamistif Peningkatan tata kelola pemerintahan melalui Penguatan Birokrasi dan Peningkatan Akses serta Kualitas Pelayanan Publik	-		15.000.000,00	DINAS KELAUTAN DAN PERIKANAN
	3.25.01.2.06.0009	Penyelenggaraan Rapat Koordinasi dan Konsultasi SKPD														
			Jumlah Laporan Penyelenggaraan Rapat Koordinasi dan Konsultasi SKPD				12 Laporan	71.930.000,00	Semua Kota/Kab, Semua Kecamatan, Semua Kel/Desa	DANA ALOKASI UMUM (DAU)	-	Penguatan Landasan Tata Kelola Pemerintahan Berintegritas Dan Dinamistif Peningkatan tata kelola pemerintahan melalui Penguatan Birokrasi dan Peningkatan Akses serta Kualitas Pelayanan Publik	-		110.000.000,00	DINAS KELAUTAN DAN PERIKANAN
	3.25.01.2.06.0010	Penatausahaan Arsip Dinamis pada SKPD														
			Jumlah Dokumen Penatausahaan Arsip Dinamis pada SKPD				1 Dokumen	216.000,00	Kab. Pati, Semua Kecamatan, Semua Kel/Desa	DANA ALOKASI UMUM (DAU)	-	Penguatan Landasan Tata Kelola Pemerintahan Berintegritas Dan Dinamistif Peningkatan tata kelola pemerintahan melalui Penguatan Birokrasi dan Peningkatan Akses serta Kualitas Pelayanan Publik	-		6.000.000,00	DINAS KELAUTAN DAN PERIKANAN

NO	KODE	URUSAN / BIDANG URUSAN / PROGRAM / OUTCOME / KEGIATAN / SUB KEGIATAN	INDIKATOR PROGRAM / KEGIATAN / SUB KEGIATAN	TARGET AKHIR PERIODE RENSTRA OPD	REALISASI CAPAIAN RENJA OPD TAHUN 2024	PRAKIRAAN CAPAIAN TARGET RENJA OPD TAHUN 2025	CAPAIAN KINERJA DAN KERANGKA PENDANAAN						KELOMPOK SASARAN	PRAKIRAAN MAJU RENCANA TAHUN 2027		PERANGKAT DAERAH PENANGGUNG JAWAB
							TARGET 2026	PAGU INDIKATIF (Rp)	LOKASI	SUMBER DANA	PRIORITAS			TARGET	PAGU INDIKATIF (Rp)	
											NASIONAL	DAERAH				
1	2	3	4	5	6	7	8	9	10	11	12	13	14	15	16	17
	3.25.01.2.06.0011	Dukungan Pelaksanaan Sistem Pemerintahan Berbasis Elektronik pada SKPD														
			Jumlah Dokumen Dukungan Pelaksanaan Sistem Pemerintahan Berbasis Elektronik pada SKPD				1 Dokumen	2.922.000,00	Kab. Pati, Semua Kecamatan, Semua Kel/Desa	DANA ALOKASI UMUM (DAU)	-	Penguatan Landasan Tata Kelola Pemerintahan Berintegritas Dan Dinamistif Peningkatan tata kelola pemerintahan melalui Penguatan Birokrasi dan Peningkatan Akses serta Kualitas Pelayanan Publik	-		6.000.000,00	DINAS KELAUTAN DAN PERIKANAN
	3.25.01.2.08	Penyediaan Jasa Penunjang Urusan Pemerintahan Daerah	-	-			-	3.165.350.000,00			-	Penguatan Landasan Tata Kelola Pemerintahan Berintegritas Dan Dinamistif Peningkatan tata kelola pemerintahan melalui Penguatan Birokrasi dan Peningkatan Akses serta Kualitas Pelayanan Publik	-	-	3.766.000.000,00	DINAS KELAUTAN DAN PERIKANAN
	3.25.01.2.08.0001	Penyediaan Jasa Surat Menyurat														
			Jumlah Laporan Penyediaan Jasa Surat Menyurat				12 Laporan	200.000,00	Kab. Pati, Semua Kecamatan, Semua Kel/Desa	DANA ALOKASI UMUM (DAU)	-	Penguatan Landasan Tata Kelola Pemerintahan Berintegritas Dan Dinamistif Peningkatan tata kelola pemerintahan melalui Penguatan Birokrasi dan Peningkatan Akses serta Kualitas Pelayanan Publik	-		6.000.000,00	DINAS KELAUTAN DAN PERIKANAN

NO	KODE	URUSAN / BIDANG URUSAN / PROGRAM / OUTCOME / KEGIATAN / SUB KEGIATAN	INDIKATOR PROGRAM / KEGIATAN / SUB KEGIATAN	TARGET AKHIR PERIODE RENSTRA OPD	REALISASI CAPAIAN RENJA OPD TAHUN 2024	PRAKIRAAN CAPAIAN TARGET RENJA OPD TAHUN 2025	CAPAIAN KINERJA DAN KERANGKA PENDANAAN						KELOMPOK SASARAN	PRAKIRAAN MAJU RENCANA TAHUN 2027		PERANGKAT DAERAH PENANGGUNG JAWAB
							TARGET 2026	PAGU INDIKATIF (Rp)	LOKASI	SUMBER DANA	PRIORITAS			TARGET	PAGU INDIKATIF (Rp)	
											NASIONAL	DAERAH				
1	2	3	4	5	6	7	8	9	10	11	12	13	14	15	16	17
	3.25.01.2.08.0002	Penyediaan Jasa Komunikasi, Sumber Daya Air dan Listrik														
			Jumlah Laporan Penyediaan Jasa Komunikasi, Sumber Daya Air dan Listrik yang Disediakan				12 Laporan	266.800.000,00	Kab. Pati, Semua Kecamatan, Semua Kel/Desa	DANA ALOKASI UMUM (DAU)	-	Penguatan Landasan Tata Kelola Pemerintahan Berintegritas Dan Dinamistif Peningkatan tata kelola pemerintahan melalui Penguatan Birokrasi dan Peningkatan Akses serta Kualitas Pelayanan Publik	-		160.000.000,00	DINAS KELAUTAN DAN PERIKANAN
	3.25.01.2.08.0004	Penyediaan Jasa Pelayanan Umum Kantor														
			Jumlah Laporan Penyediaan Jasa Pelayanan Umum Kantor yang Disediakan				12 Laporan	2.898.350.000,00	Kab. Pati, Semua Kecamatan, Semua Kel/Desa	DANA ALOKASI UMUM (DAU)	-	Penguatan Landasan Tata Kelola Pemerintahan Berintegritas Dan Dinamistif Peningkatan tata kelola pemerintahan melalui Penguatan Birokrasi dan Peningkatan Akses serta Kualitas Pelayanan Publik	-		3.600.000.000,00	DINAS KELAUTAN DAN PERIKANAN
	3.25.01.2.09	Pemeliharaan Barang Milik Daerah Penunjang Urusan Pemerintahan Daerah	-	-			-	102.480.000,00			-	Penguatan Landasan Tata Kelola Pemerintahan Berintegritas Dan Dinamistif Peningkatan tata kelola pemerintahan melalui Penguatan Birokrasi dan Peningkatan Akses serta Kualitas Pelayanan Publik	-	-	625.000.000,00	DINAS KELAUTAN DAN PERIKANAN

NO	KODE	URUSAN / BIDANG URUSAN / PROGRAM / OUTCOME / KEGIATAN / SUB KEGIATAN	INDIKATOR PROGRAM / KEGIATAN / SUB KEGIATAN	TARGET AKHIR PERIODE RENSTRA OPD	REALISASI CAPAIAN RENJA OPD TAHUN 2024	PRAKIRAAN CAPAIAN TARGET RENJA OPD TAHUN 2025	CAPAIAN KINERJA DAN KERANGKA PENDANAAN						KELOMPOK SASARAN	PRAKIRAAN MAJU RENCANA TAHUN 2027		PERANGKAT DAERAH PENANGGUNG JAWAB
							TARGET 2026	PAGU INDIKATIF (Rp)	LOKASI	SUMBER DANA	PRIORITAS			TARGET	PAGU INDIKATIF (Rp)	
											NASIONAL	DAERAH				
1	2	3	4	5	6	7	8	9	10	11	12	13	14	15	16	17
	3.25.01.2.09.0002	Penyediaan Jasa Pemeliharaan, Biaya Pemeliharaan, Pajak dan Perizinan Kendaraan Dinas Operasional atau Lapangan														
			Jumlah Kendaraan Dinas Operasional atau Lapangan yang Dipelihara dan dibayarkan Pajak dan Perizinannya				73 Unit	102.480.000,00	Kab. Pati, Semua Kecamatan, Semua Kel/Desa	DANA ALOKASI UMUM (DAU)	-	Penguatan Landasan Tata Kelola Pemerintahan Berintegritas Dan Dinamistif Peningkatan tata kelola pemerintahan melalui Penguatan Birokrasi dan Peningkatan Akses serta Kualitas Pelayanan Publik	-		275.000.000,00	DINAS KELAUTAN DAN PERIKANAN
	3.25.01.2.09.0009	Pemeliharaan/Rehabilitasi Gedung Kantor dan Bangunan Lainnya														
			Jumlah Gedung Kantor dan Bangunan Lainnya yang Dipelihara/Direhabilitasi				3 Unit	0,00	Kab. Pati, Semua Kecamatan, Semua Kel/Desa	DANA ALOKASI UMUM (DAU)	-	Penguatan Landasan Tata Kelola Pemerintahan Berintegritas Dan Dinamistif Peningkatan tata kelola pemerintahan melalui Penguatan Birokrasi dan Peningkatan Akses serta Kualitas Pelayanan Publik	-		350.000.000,00	DINAS KELAUTAN DAN PERIKANAN
2.	**3.25.03**	**PROGRAM PENGELOLAAN PERIKANAN TANGKAP**					**100 % 3,01 %**	**1.135.440.000,00**							**4.712.500.000,00**	

NO	KODE	URUSAN / BIDANG URUSAN / PROGRAM / OUTCOME / KEGIATAN / SUB KEGIATAN	INDIKATOR PROGRAM / KEGIATAN / SUB KEGIATAN	TARGET AKHIR PERIODE RENSTRA OPD	REALISASI CAPAIAN RENJA OPD TAHUN 2024	PRAKIRAAN CAPAIAN TARGET RENJA OPD TAHUN 2025	CAPAIAN KINERJA DAN KERANGKA PENDANAAN						KELOMPOK SASARAN	PRAKIRAAN MAJU RENCANA TAHUN 2027		PERANGKAT DAERAH PENANGGUNG JAWAB
							TARGET 2026	PAGU INDIKATIF (Rp)	LOKASI	SUMBER DANA	PRIORITAS			TARGET	PAGU INDIKATIF (Rp)	
											NASIONAL	DAERAH				
1	2	3	4	5	6	7	8	9	10	11	12	13	14	15	16	17
	3.25.03.2.01	Pengelolaan Penangkapan Ikan di Wilayah Sungai, Danau, Waduk, Rawa, dan Genangan Air Lainnya yang Dapat Diusahakan dalam 1 (Satu) Daerah Kabupaten/ Kota	*Jumlah kelompok nelayan dan TPI yang memperoleh sarana dan prasarana*	-			14 unit	44.149.000,00			-	Penguatan Landasan Tata Kelola Pemerintahan Berintegritas Dan Dinamistif Peningkatan tata kelola pemerintahan melalui Penguatan Birokrasi dan Peningkatan Akses serta Kualitas Pelayanan Publik	-	-	2.112.500.000,00	DINAS KELAUTAN DAN PERIKANAN
	3.25.03.2.01.0001	Penyediaan Data dan Informasi Sumber Daya Ikan														
			Jumlah Data dan Informasi Sumber Daya Ikan di Perairan Darat dalam Satu Kabupaten/Kota yang Tersedia				1 Dokumen	2.500.000,00	Kab. Pati, Semua Kecamatan, Semua Kel/Desa	RETRIBUSI DAERAH - LRA, DANA ALOKASI UMUM (DAU)	-	Penguatan Landasan Tata Kelola Pemerintahan Berintegritas Dan Dinamistif Peningkatan tata kelola pemerintahan melalui Penguatan Birokrasi dan Peningkatan Akses serta Kualitas Pelayanan Publik	-		12.500.000,00	DINAS KELAUTAN DAN PERIKANAN
	3.25.03.2.01.0002	Penyediaan Prasarana Usaha Perikanan Tangkap														
			Jumlah Prasarana Usaha Perikanan Tangkap yang Tersedia				4 Unit	22.373.000,00	Kab. Pati, Semua Kecamatan, Semua Kel/Desa	RETRIBUSI DAERAH - LRA, DANA ALOKASI UMUM (DAU)	-	Penguatan Landasan Tata Kelola Pemerintahan Berintegritas Dan Dinamis Penguatan ekonomi lokal dan infrastruktur dengan tetap mempertahankan kelestarian lingkungan	-		600.000.000,00	DINAS KELAUTAN DAN PERIKANAN
	3.25.03.2.01.0004	Penyediaan Sarana Usaha Perikanan Tangkap														

NO	KODE	URUSAN / BIDANG URUSAN / PROGRAM / OUTCOME / KEGIATAN / SUB KEGIATAN	INDIKATOR PROGRAM / KEGIATAN / SUB KEGIATAN	TARGET AKHIR PERIODE RENSTRA OPD	REALISASI CAPAIAN RENJA OPD TAHUN 2024	PRAKIRAAN CAPAIAN TARGET RENJA OPD TAHUN 2025	CAPAIAN KINERJA DAN KERANGKA PENDANAAN						KELOMPOK SASARAN	PRAKIRAAN MAJU RENCANA TAHUN 2027		PERANGKAT DAERAH PENANGGUNG JAWAB
							TARGET 2026	PAGU INDIKATIF (Rp)	LOKASI	SUMBER DANA	PRIORITAS			TARGET	PAGU INDIKATIF (Rp)	
											NASIONAL	DAERAH				
1	2	3	4	5	6	7	8	9	10	11	12	13	14	15	16	17
			Jumlah Sarana Usaha Perikanan Tangkap yang Terjamin dan Tersedia				4 Unit	19.276.000,00	Kab. Pati, Semua Kecamatan, Semua Kel/Desa	RETRIBUSI DAERAH - LRA, DANA ALOKASI UMUM (DAU)	-	Penguatan Landasan Tata Kelola Pemerintahan Berintegritas Dan Dinamis Penguatan ekonomi lokal dan infrastruktur dengan tetap mempertahankan kelestarian lingkungan	-		1.500.000.000,00	DINAS KELAUTAN DAN PERIKANAN
	3.25.03.2.02	Pemberdayaan Nelayan Kecil dalam Daerah Kabupaten/Kota	*Prosentase kelompok nelayan kecil pada level madya*	-			7 %	973.800.000,00			-	Penguatan Landasan Pembentukan Sumber Daya Manusia Berdaya Saing Dan Berkarakter Peningkatan dan pemerataan Kualitas Sumber Daya Manusia	-	-	2.050.000.000,00	DINAS KELAUTAN DAN PERIKANAN
	3.25.03.2.02.0002	Pelaksanaan Fasilitasi Pembentukan dan Pengembangan Kelembagaan Nelayan Kecil														
			Jumlah Kelompok Nelayan Kecil yang Difasilitasi Pembentukan dan Pengembangan Kelembagaannya				100 Kelompok	163.800.000,00	Kab. Pati, Semua Kecamatan, Semua Kel/Desa	RETRIBUSI DAERAH - LRA, DANA ALOKASI UMUM (DAU)	-	Penguatan Landasan Pembentukan Sumber Daya Manusia Berdaya Saing Dan Berkarakter Peningkatan dan pemerataan Kualitas Sumber Daya Manusia	-		300.000.000,00	DINAS KELAUTAN DAN PERIKANAN
	3.25.03.2.02.0003	Pelaksanaan Fasilitasi Bantuan Pendanaan, Bantuan Pembiayaan, Kemitraan Usaha														

NO	KODE	URUSAN / BIDANG URUSAN / PROGRAM / OUTCOME / KEGIATAN / SUB KEGIATAN	INDIKATOR PROGRAM / KEGIATAN / SUB KEGIATAN	TARGET AKHIR PERIODE RENSTRA OPD	REALISASI CAPAIAN RENJA OPD TAHUN 2024	PRAKIRAAN CAPAIAN TARGET RENJA OPD TAHUN 2025	CAPAIAN KINERJA DAN KERANGKA PENDANAAN						KELOMPOK SASARAN	PRAKIRAAN MAJU RENCANA TAHUN 2027		PERANGKAT DAERAH PENANGGUNG JAWAB
							TARGET 2026	PAGU INDIKATIF (Rp)	LOKASI	SUMBER DANA	PRIORITAS			TARGET	PAGU INDIKATIF (Rp)	
											NASIONAL	DAERAH				
1	2	3	4	5	6	7	8	9	10	11	12	13	14	15	16	17
			Jumlah Unit Usaha yang Difasilitasi Penyaluran Bantuan Pen Danaan, Bantuan Pembiayaan, Kemitraan Usaha				12 Unit Usaha	810.000.000,00	Kab. Pati, Semua Kecamatan, Semua Kel/Desa	RETRIBUSI DAERAH - LRA, DANA ALOKASI UMUM (DAU)	-	Penguatan Landasan Tata Kelola Pemerintahan Berintegritas Dan Dinamistif Penurunan Kemiskinan dengan menekankan pada peningkatan keberdayaan masyarakat	-		1.750.000.000,00	DINAS KELAUTAN DAN PERIKANAN
	3.25.03.2.03	Pengelolaan dan Penyelenggaraan Tempat Pelelangan Ikan (TPI)	*Jumlah kapal yang terlayani di TPI*	-			2676 unit	117.491.000,00			-	Penguatan Landasan Tata Kelola Pemerintahan Berintegritas Dan Dinamis Peningkatan tata kelola pemerintahan melalui Penguatan Birokrasi dan Peningkatan Akses serta Kualitas Pelayanan Publik	-	-	550.000.000,00	DINAS KELAUTAN DAN PERIKANAN
	3.25.03.2.03.0002	Pelayanan Penyelenggaraan Tempat Pelelangan Ikan (TPI)														
			Jumlah Layanan dalam rangka Penyelenggaraan Tempat Pelelangan Ikan (TPI)				4 Layanan	117.491.000,00	Kab. Pati, Semua Kecamatan, Semua Kel/Desa	RETRIBUSI DAERAH - LRA, DANA ALOKASI UMUM (DAU)	-	Penguatan Landasan Tata Kelola Pemerintahan Berintegritas Dan Dinamis Peningkatan tata kelola pemerintahan melalui Penguatan Birokrasi dan Peningkatan Akses serta Kualitas Pelayanan Publik	-		550.000.000,00	DINAS KELAUTAN DAN PERIKANAN
3.	**3.25.04**	**PROGRAM PENGELOLAAN PERIKANAN BUDIDAYA**					**-**	**310.119.000,00**							**7.692.500.000,00**	

NO	KODE	URUSAN / BIDANG URUSAN / PROGRAM / OUTCOME / KEGIATAN / SUB KEGIATAN	INDIKATOR PROGRAM / KEGIATAN / SUB KEGIATAN	TARGET AKHIR PERIODE RENSTRA OPD	REALISASI CAPAIAN RENJA OPD TAHUN 2024	PRAKIRAAN CAPAIAN TARGET RENJA OPD TAHUN 2025	CAPAIAN KINERJA DAN KERANGKA PENDANAAN						KELOMPOK SASARAN	PRAKIRAAN MAJU RENCANA TAHUN 2027		PERANGKAT DAERAH PENANGGUNG JAWAB
							TARGET 2026	PAGU INDIKATIF (Rp)	LOKASI	SUMBER DANA	PRIORITAS			TARGET	PAGU INDIKATIF (Rp)	
											NASIONAL	DAERAH				
1	2	3	4	5	6	7	8	9	10	11	12	13	14	15	16	17
	3.25.04.2.02	Pemberdayaan Pembudi Daya Ikan Kecil	-	-			-	19.302.000,00			-	Penguatan Landasan Pembentukan Sumber Daya Manusia Berdaya Saing Dan Berkarakter Peningkatan dan pemerataan Kualitas Sumber Daya Manusia	-	-	170.000.000,00	DINAS KELAUTAN DAN PERIKANAN
	3.25.04.2.02.0001	Pengembangan Kapasitas Pembudi Daya Ikan Kecil														
			Jumlah Kelompok Pembudi Daya Ikan Kecil yang Mengikuti Pengembangan Kapasitas				15 Kelompok	16.800.000,00	Kab. Pati, Semua Kecamatan, Semua Kel/Desa	DANA ALOKASI UMUM (DAU)	-	Penguatan Landasan Pembentukan Sumber Daya Manusia Berdaya Saing Dan Berkarakter Peningkatan dan pemerataan Kualitas Sumber Daya Manusia	-		110.000.000,00	DINAS KELAUTAN DAN PERIKANAN
	3.25.04.2.02.0004	Pemberian Pendampingan, Kemudahanan Akses Ilmu Pengetahuan, Teknologi dan Informasi, serta Penyelenggaraan Pendidikan dan Pelatihan														
			Jumlah Kelompok Usaha yang Memperoleh Pendampingan, Kemudahanan Akses Ilmu Pengetahuan, Teknologi dan Informasi, Serta Penyelenggaraan Pendidikan dan Pelatihan				20 Kelompok	2.502.000,00	Kab. Pati, Semua Kecamatan, Semua Kel/Desa	DANA ALOKASI UMUM (DAU)	-	Penguatan Landasan Pembentukan Sumber Daya Manusia Berdaya Saing Dan Berkarakter Peningkatan dan pemerataan Kualitas Sumber Daya Manusia	-		60.000.000,00	DINAS KELAUTAN DAN PERIKANAN

NO	KODE	URUSAN / BIDANG URUSAN / PROGRAM / OUTCOME / KEGIATAN / SUB KEGIATAN	INDIKATOR PROGRAM / KEGIATAN / SUB KEGIATAN	TARGET AKHIR PERIODE RENSTRA OPD	REALISASI CAPAIAN RENJA OPD TAHUN 2024	PRAKIRAAN CAPAIAN TARGET RENJA OPD TAHUN 2025	CAPAIAN KINERJA DAN KERANGKA PENDANAAN						KELOMPOK SASARAN	PRAKIRAAN MAJU RENCANA TAHUN 2027		PERANGKAT DAERAH PENANGGUNG JAWAB
							TARGET 2026	PAGU INDIKATIF (Rp)	LOKASI	SUMBER DANA	PRIORITAS			TARGET	PAGU INDIKATIF (Rp)	
											NASIONAL	DAERAH				
1	2	3	4	5	6	7	8	9	10	11	12	13	14	15	16	17
	3.25.04.2.04	Pengelolaan Pembudidayaan Ikan	-	-			-	290.817.000,00			-	Penguatan Landasan Tata Kelola Pemerintahan Berintegritas Dan Dinamistif Peningkatan tata kelola pemerintahan melalui Penguatan Birokrasi dan Peningkatan Akses serta Kualitas Pelayanan Publik	-	-	7.522.500.000,00	DINAS KELAUTAN DAN PERIKANAN
	3.25.04.2.04.0001	Penyediaan Data dan Informasi Pembudidayaan Ikan dalam 1 (Satu) Daerah Kabupaten/Kota														
			Jumlah Data dan Informasi Pembudidayaan Ikan dalam 1 (Satu) Daerah Kabupaten/Kota				1 Dokumen	1.500.000,00	Kab. Pati, Semua Kecamatan, Semua Kel/Desa	DANA ALOKASI UMUM (DAU)	-	Penguatan Landasan Tata Kelola Pemerintahan Berintegritas Dan Dinamistif Peningkatan tata kelola pemerintahan melalui Penguatan Birokrasi dan Peningkatan Akses serta Kualitas Pelayanan Publik	-		12.500.000,00	DINAS KELAUTAN DAN PERIKANAN
	3.25.04.2.04.0002	Penyediaan Prasarana Pembudidayaan Ikan dalam 1 (Satu) Daerah Kabupaten/Kota														
			Jumlah Prasarana Pembudidayaan Ikan dalam 1 (Satu) Daerah Kabupaten/Kota				25 Unit	74.971.000,00	Kab. Pati, Semua Kecamatan, Semua Kel/Desa	DANA ALOKASI UMUM (DAU)	-	Penguatan Landasan Tata Kelola Pemerintahan Berintegritas Dan Dinamis Penguatan ekonomi lokal dan infrastruktur dengan tetap mempertahankan kelestarian lingkungan	-		5.100.000.000,00	DINAS KELAUTAN DAN PERIKANAN
	3.25.04.2.04.0004	Pengelolaan Kesehatan Ikan dan Lingkungan Budidaya dalam 1 (Satu) Daerah Kabupaten/Kota														

NO	KODE	URUSAN / BIDANG URUSAN / PROGRAM / OUTCOME / KEGIATAN / SUB KEGIATAN	INDIKATOR PROGRAM / KEGIATAN / SUB KEGIATAN	TARGET AKHIR PERIODE RENSTRA OPD	REALISASI CAPAIAN RENJA OPD TAHUN 2024	PRAKIRAAN CAPAIAN TARGET RENJA OPD TAHUN 2025	CAPAIAN KINERJA DAN KERANGKA PENDANAAN						KELOMPOK SASARAN	PRAKIRAAN MAJU RENCANA TAHUN 2027		PERANGKAT DAERAH PENANGGUNG JAWAB
							TARGET 2026	PAGU INDIKATIF (Rp)	LOKASI	SUMBER DANA	PRIORITAS			TARGET	PAGU INDIKATIF (Rp)	
											NASIONAL	DAERAH				
1	2	3	4	5	6	7	8	9	10	11	12	13	14	15	16	17
			Jumlah Hasil Ikan dan Lingkungan Budidaya dalam 1 (Satu) Daerah Kabupaten/Kota yang Teruji Melalui Pengelolaan Kesehatan Ikan				36 Dokumen	5.622.000,00	Kab. Pati, Semua Kecamatan, Semua Kel/Desa	DANA ALOKASI UMUM (DAU)	-	Penguatan Landasan Perekonomian Yang Berdaya Saing, Inklusif, Dan Berkelanjutan Peningkatan tata kelola pemerintahan melalui Penguatan Birokrasi dan Peningkatan Akses serta Kualitas Pelayanan Publik	-		60.000.000,00	DINAS KELAUTAN DAN PERIKANAN
	3.25.04.2.04.0009	Penjaminan Ketersediaan Sarana Pembudidayaan Ikan dalam 1 (Satu) Daerah Kabupaten/Kota														
			Jumlah Sarana Pembudidayaan Ikan dalam 1 (Satu) Daerah Kabupaten/Kota				5 Unit	172.021.000,00	Kab. Pati, Semua Kecamatan, Semua Kel/Desa	DANA ALOKASI UMUM (DAU)	-	Penguatan Landasan Tata Kelola Pemerintahan Berintegritas Dan Dinamis Peningkatan tata kelola pemerintahan melalui Penguatan Birokrasi dan Peningkatan Akses serta Kualitas Pelayanan Publik	-		600.000.000,00	DINAS KELAUTAN DAN PERIKANAN
	3.25.04.2.04.0010	Pembinaan dan Pemantauan Pembudidayaan Ikan di Darat														
			Jumlah Pembudidaya yang Memperoleh Pembinaan dan Pemantauan Pembudidayaan Ikan di Darat				50 Unit	13.500.000,00	Kab. Pati, Semua Kecamatan, Semua Kel/Desa	DANA ALOKASI UMUM (DAU)	-	Penguatan Landasan Pembentukan Sumber Daya Manusia Berdaya Saing Dan Berkarakter Penurunan Kemiskinan dengan menekankan pada peningkatan keberdayaan masyarakat	-		1.350.000.000,00	DINAS KELAUTAN DAN PERIKANAN

NO	KODE	URUSAN / BIDANG URUSAN / PROGRAM / OUTCOME / KEGIATAN / SUB KEGIATAN	INDIKATOR PROGRAM / KEGIATAN / SUB KEGIATAN	TARGET AKHIR PERIODE RENSTRA OPD	REALISASI CAPAIAN RENJA OPD TAHUN 2024	PRAKIRAAN CAPAIAN TARGET RENJA OPD TAHUN 2025	CAPAIAN KINERJA DAN KERANGKA PENDANAAN						KELOMPOK SASARAN	PRAKIRAAN MAJU RENCANA TAHUN 2027		PERANGKAT DAERAH PENANGGUNG JAWAB
							TARGET 2026	PAGU INDIKATIF (Rp)	LOKASI	SUMBER DANA	PRIORITAS			TARGET	PAGU INDIKATIF (Rp)	
											NASIONAL	DAERAH				
1	2	3	4	5	6	7	8	9	10	11	12	13	14	15	16	17
	3.25.04.2.04.0011	Perencanaan, dan Pengembangan Pemanfaatan Air untuk Pembudidayaan Ikan di Darat														
			Jumlah Unit Usaha Pembudidayaan Ikan yang Memanfaatkan Air untuk Pembudidayaan Ikan				12 Unit	8.250.000,00	Kab. Pati, Semua Kecamatan, Semua Kel/Desa	DANA ALOKASI UMUM (DAU)	-	Penguatan Landasan Tata Kelola Pemerintahan Berintegritas Dan Dinamis Penguatan ekonomi lokal dan infrastruktur dengan tetap mempertahankan kelestarian lingkungan	-		250.000.000,00	DINAS KELAUTAN DAN PERIKANAN
	3.25.04.2.04.0012	Perencanaan, Pengembangan, Pemanfaatan dan Perlindungan Lahan untuk Pembudidayaan Ikan di Darat														
			Jumah Usulan Dokumen Pemanfataan dan Perlindungan Lahan Pembudidayaan Ikan				12 Dokumen	14.953.000,00	Kab. Pati, Semua Kecamatan, Semua Kel/Desa	DANA ALOKASI UMUM (DAU)	-	Penguatan Landasan Perekonomian Yang Berdaya Saing, Inklusif, Dan Berkelanjutan Penguatan ekonomi lokal dan infrastruktur dengan tetap mempertahankan kelestarian lingkungan	-		150.000.000,00	DINAS KELAUTAN DAN PERIKANAN
4.	**3.25.05**	**PROGRAM PENGAWASAN SUMBER DAYA KELAUTAN DAN PERIKANAN**					**-**	**5.000.000,00**							**60.000.000,00**	
	3.25.05.2.01	Pengawasan Sumber Daya Perikanan di Wilayah Sungai, Danau, Waduk, Rawa, dan Genangan Air Lainnya yang Dapat Diusahakan Dalam Kabupaten/Kota	-	-			-	5.000.000,00			-	Penguatan Landasan Pembentukan Sumber Daya Manusia Berdaya Saing Dan Berkarakter Peningkatan tata kelola pemerintahan melalui Penguatan Birokrasi dan Peningkatan Akses serta Kualitas Pelayanan Publik	-	-	60.000.000,00	DINAS KELAUTAN DAN PERIKANAN

NO	KODE	URUSAN / BIDANG URUSAN / PROGRAM / OUTCOME / KEGIATAN / SUB KEGIATAN	INDIKATOR PROGRAM / KEGIATAN / SUB KEGIATAN	TARGET AKHIR PERIODE RENSTRA OPD	REALISASI CAPAIAN RENJA OPD TAHUN 2024	PRAKIRAAN CAPAIAN TARGET RENJA OPD TAHUN 2025	CAPAIAN KINERJA DAN KERANGKA PENDANAAN						KELOMPOK SASARAN	PRAKIRAAN MAJU RENCANA TAHUN 2027		PERANGKAT DAERAH PENANGGUNG JAWAB
							TARGET 2026	PAGU INDIKATIF (Rp)	LOKASI	SUMBER DANA	PRIORITAS			TARGET	PAGU INDIKATIF (Rp)	
											NASIONAL	DAERAH				
1	2	3	4	5	6	7	8	9	10	11	12	13	14	15	16	17
	3.25.05.2.01.0007	Pengawasan usaha penangkapan ikan dan/atau usaha pengangkutan ikan sesuai kewenangan kabupaten/kota														
			Jumlah pelaku usaha penangkapan ikan dan/atau usaha pengangkutan ikan sesuai kewenangan kabupaten/kota				30 Pelaku Usaha	5.000.000,00	Kab. Pati, Semua Kecamatan, Semua Kel/Desa	RETRIBUSI DAERAH - LRA, DANA ALOKASI UMUM (DAU)	-	Penguatan Landasan Pembentukan Sumber Daya Manusia Berdaya Saing Dan Berkarakter Peningkatan tata kelola pemerintahan melalui Penguatan Birokrasi dan Peningkatan Akses serta Kualitas Pelayanan Publik	-		60.000.000,00	DINAS KELAUTAN DAN PERIKANAN
5.	**3.25.06**	**PROGRAM PENGOLAHAN DAN PEMASARAN HASIL PERIKANAN**					**-**	**41.321.000,00**							**5.787.500.000,00**	
	3.25.06.2.01	Penerbitan Tanda Daftar Usaha Pengolahan Hasil Perikanan bagi Usaha Skala Mikro dan Kecil	-	-			-	1.933.000,00			-	Penguatan Landasan Tata Kelola Pemerintahan Berintegritas Dan Dinamistif Peningkatan tata kelola pemerintahan melalui Penguatan Birokrasi dan Peningkatan Akses serta Kualitas Pelayanan Publik	-	-	12.500.000,00	DINAS KELAUTAN DAN PERIKANAN
	3.25.06.2.01.0005	Penyediaan Data dan Informasi Usaha Pemasaran dan Pengolahan Hasil Perikanan dalam 1 (Satu) Daerah Kabupaten/Kota berdasarkan skala usaha dan risiko														

NO	KODE	URUSAN / BIDANG URUSAN / PROGRAM / OUTCOME / KEGIATAN / SUB KEGIATAN	INDIKATOR PROGRAM / KEGIATAN / SUB KEGIATAN	TARGET AKHIR PERIODE RENSTRA OPD	REALISASI CAPAIAN RENJA OPD TAHUN 2024	PRAKIRAAN CAPAIAN TARGET RENJA OPD TAHUN 2025	CAPAIAN KINERJA DAN KERANGKA PENDANAAN						KELOMPOK SASARAN	PRAKIRAAN MAJU RENCANA TAHUN 2027		PERANGKAT DAERAH PENANGGUNG JAWAB
							TARGET 2026	PAGU INDIKATIF (Rp)	LOKASI	SUMBER DANA	PRIORITAS			TARGET	PAGU INDIKATIF (Rp)	
											NASIONAL	DAERAH				
1	2	3	4	5	6	7	8	9	10	11	12	13	14	15	16	17
			Jumlah Data dan Informasi Usaha Pemasaran dan Pengolahan Hasil Perikanan berdasarkan skala usaha dan risiko				1 Dokumen	1.933.000,00	Kab. Pati, Semua Kecamatan, Semua Kel/Desa	DANA ALOKASI UMUM (DAU)	-	Penguatan Landasan Tata Kelola Pemerintahan Berintegritas Dan Dinamistif Peningkatan tata kelola pemerintahan melalui Penguatan Birokrasi dan Peningkatan Akses serta Kualitas Pelayanan Publik	-		12.500.000,00	DINAS KELAUTAN DAN PERIKANAN
	3.25.06.2.02	Pembinaan Mutu dan Keamanan Hasil Perikanan bagi Usaha Pengolahan dan Pemasaran Skala Mikro dan Kecil	-	-			-	33.389.000,00			-	Penguatan Landasan Pembentukan Sumber Daya Manusia Berdaya Saing Dan Berkarakter Peningkatan tata kelola pemerintahan melalui Penguatan Birokrasi dan Peningkatan Akses serta Kualitas Pelayanan Publik	-	-	175.000.000,00	DINAS KELAUTAN DAN PERIKANAN
	3.25.06.2.02.0002	Pembinaan terhadap Penerapan Persyaratan Perizinan Berusaha Pada Usaha Pengolahan dan Pemasaran Hasil Perikanan sesuai Skala Usaha dan Risiko														

NO	KODE	URUSAN / BIDANG URUSAN / PROGRAM / OUTCOME / KEGIATAN / SUB KEGIATAN	INDIKATOR PROGRAM / KEGIATAN / SUB KEGIATAN	TARGET AKHIR PERIODE RENSTRA OPD	REALISASI CAPAIAN RENJA OPD TAHUN 2024	PRAKIRAAN CAPAIAN TARGET RENJA OPD TAHUN 2025	CAPAIAN KINERJA DAN KERANGKA PENDANAAN						KELOMPOK SASARAN	PRAKIRAAN MAJU RENCANA TAHUN 2027		PERANGKAT DAERAH PENANGGUNG JAWAB
							TARGET 2026	PAGU INDIKATIF (Rp)	LOKASI	SUMBER DANA	PRIORITAS			TARGET	PAGU INDIKATIF (Rp)	
											NASIONAL	DAERAH				
1	2	3	4	5	6	7	8	9	10	11	12	13	14	15	16	17
			Jumlah Unit Usaha Pengolahan dan Pemasaran Hasil Perikanan yang mendapatkan pembinaan terhadap Penerapan Persyaratan Perizinan Berusaha Pada Usaha Pengolahan dan Pemasaran Hasil Perikanan sesuai Skala Usaha dan Risiko				200 Unit Usaha	33.389.000,00	Kab. Pati, Semua Kecamatan, Semua Kel/Desa	DANA ALOKASI UMUM (DAU)	-	Penguatan Landasan Pembentukan Sumber Daya Manusia Berdaya Saing Dan Berkarakter Peningkatan tata kelola pemerintahan melalui Penguatan Birokrasi dan Peningkatan Akses serta Kualitas Pelayanan Publik	-		175.000.000,00	DINAS KELAUTAN DAN PERIKANAN
	3.25.06.2.03	Penyediaan dan Penyaluran Bahan Baku Industri Pengolahan Ikan dalam 1 (Satu) Daerah Kabupaten/ Kota	-	-			-	5.999.000,00			-	Penguatan Landasan Tata Kelola Pemerintahan Berintegritas Dan Dinamis Penguatan ekonomi lokal dan infrastruktur dengan tetap mempertahankan kelestarian lingkungan	-	-	5.600.000.000,00	DINAS KELAUTAN DAN PERIKANAN
	3.25.06.2.03.0002	Pemberian Fasilitas bagi Pelaku Usaha Perikanan Skala Mikro dan Kecil dalam 1 (Satu) Daerah Kabupaten/Kota														
			Jumlah Pelaku Usaha Perikanan Skala Mikro dan Kecil dalam 1 (Satu) Daerah Kabupaten/Kota yang Terfasilitasi				50 Pelaku Usaha	5.999.000,00	Kab. Pati, Semua Kecamatan, Semua Kel/Desa	DANA ALOKASI UMUM (DAU)	-	Penguatan Landasan Tata Kelola Pemerintahan Berintegritas Dan Dinamis Penguatan ekonomi lokal dan infrastruktur dengan tetap mempertahankan kelestarian lingkungan	-		5.600.000.000,00	DINAS KELAUTAN DAN PERIKANAN
		DINAS PERTANIAN						**22.676.624.000,00**							**39.952.000.000,00**	
	3	**URUSAN PEMERINTAHAN PILIHAN**						**22.676.624.000,00**							**39.952.000.000,00**	
	3.27	**URUSAN PEMERINTAHAN BIDANG PERTANIAN**						**22.676.624.000,00**							**39.952.000.000,00**	

NO	KODE	URUSAN / BIDANG URUSAN / PROGRAM / OUTCOME / KEGIATAN / SUB KEGIATAN	INDIKATOR PROGRAM / KEGIATAN / SUB KEGIATAN	TARGET AKHIR PERIODE RENSTRA OPD	REALISASI CAPAIAN RENJA OPD TAHUN 2024	PRAKIRAAN CAPAIAN TARGET RENJA OPD TAHUN 2025	CAPAIAN KINERJA DAN KERANGKA PENDANAAN						KELOMPOK SASARAN	PRAKIRAAN MAJU RENCANA TAHUN 2027		PERANGKAT DAERAH PENANGGUNG JAWAB
							TARGET 2026	PAGU INDIKATIF (Rp)	LOKASI	SUMBER DANA	PRIORITAS			TARGET	PAGU INDIKATIF (Rp)	
											NASIONAL	DAERAH				
1	2	3	4	5	6	7	8	9	10	11	12	13	14	15	16	17
1.	**3.27.01**	**PROGRAM PENUNJANG URUSAN PEMERINTAHAN DAERAH KABUPATEN/KOTA**					**-**	**18.491.624.000,00**							**21.326.000.000,00**	
	3.27.01.2.01	Perencanaan, Penganggaran, dan Evaluasi Kinerja Perangkat Daerah	-	-			-	54.915.000,00			-	Penguatan Landasan Tata Kelola Pemerintahan Berintegritas Dan Dinamis Penurunan Kemiskinan dengan menekankan pada peningkatan keberdayaan masyarakat	-	-	142.000.000,00	DINAS PERTANIAN
	3.27.01.2.01.0001	Penyusunan Dokumen Perencanaan Perangkat Daerah														
			Jumlah Dokumen Perencanaan Perangkat Daerah				2 Dokumen	20.000.000,00	Kab. Pati, Semua Kecamatan, Semua Kel/Desa	PENDAPATAN ASLI DAERAH (PAD), DANA ALOKASI UMUM (DAU)	-	Penguatan Landasan Tata Kelola Pemerintahan Berintegritas Dan Dinamis Penurunan Kemiskinan dengan menekankan pada peningkatan keberdayaan masyarakat	-		45.000.000,00	DINAS PERTANIAN
	3.27.01.2.01.0002	Koordinasi dan Penyusunan Dokumen RKA-SKPD														
			Jumlah Dokumen RKA-SKPD dan Laporan Hasil Koordinasi Penyusunan Dokumen RKA-SKPD				2 Dokumen	6.000.000,00	Kab. Pati, Semua Kecamatan, Semua Kel/Desa	PENDAPATAN ASLI DAERAH (PAD), DANA ALOKASI UMUM (DAU)	-	Penguatan Landasan Tata Kelola Pemerintahan Berintegritas Dan Dinamis Penurunan Kemiskinan dengan menekankan pada peningkatan keberdayaan masyarakat	-		25.000.000,00	DINAS PERTANIAN
	3.27.01.2.01.0003	Koordinasi dan Penyusunan Dokumen Perubahan RKA-SKPD														

NO	KODE	URUSAN / BIDANG URUSAN / PROGRAM / OUTCOME / KEGIATAN / SUB KEGIATAN	INDIKATOR PROGRAM / KEGIATAN / SUB KEGIATAN	TARGET AKHIR PERIODE RENSTRA OPD	REALISASI CAPAIAN RENJA OPD TAHUN 2024	PRAKIRAAN CAPAIAN TARGET RENJA OPD TAHUN 2025	CAPAIAN KINERJA DAN KERANGKA PENDANAAN						KELOMPOK SASARAN	PRAKIRAAN MAJU RENCANA TAHUN 2027		PERANGKAT DAERAH PENANGGUNG JAWAB
							TARGET 2026	PAGU INDIKATIF (Rp)	LOKASI	SUMBER DANA	PRIORITAS			TARGET	PAGU INDIKATIF (Rp)	
											NASIONAL	DAERAH				
1	2	3	4	5	6	7	8	9	10	11	12	13	14	15	16	17
			Jumlah Dokumen Perubahan RKA-SKPD dan Laporan Hasil Koordinasi Penyusunan Dokumen Perubahan RKA-SKPD				2 Dokumen	4.120.000,00	Kab. Pati, Semua Kecamatan, Semua Kel/Desa	PENDAPATAN ASLI DAERAH (PAD), DANA ALOKASI UMUM (DAU)	-	Penguatan Landasan Tata Kelola Pemerintahan Berintegritas Dan Dinamis Penurunan Kemiskinan dengan menekankan pada peningkatan keberdayaan masyarakat	-		17.000.000,00	DINAS PERTANIAN
	3.27.01.2.01.0006	Koordinasi dan Penyusunan Laporan Capaian Kinerja dan Ikhtisar Realisasi Kinerja SKPD														
			Jumlah Laporan Capaian Kinerja dan Ikhtisar Realisasi Kinerja SKPD dan Laporan Hasil Koordinasi Penyusunan Laporan Capaian Kinerja dan Ikhtisar Realisasi Kinerja SKPD				8 Laporan	24.795.000,00	Kab. Pati, Semua Kecamatan, Semua Kel/Desa	PENDAPATAN ASLI DAERAH (PAD), DANA ALOKASI UMUM (DAU)	-	Penguatan Landasan Tata Kelola Pemerintahan Berintegritas Dan Dinamis Penurunan Kemiskinan dengan menekankan pada peningkatan keberdayaan masyarakat	-		55.000.000,00	DINAS PERTANIAN
	3.27.01.2.02	Administrasi Keuangan Perangkat Daerah	-	-			-	16.900.727.000,00			-	Penguatan Landasan Tata Kelola Pemerintahan Berintegritas Dan Dinamis Penurunan Kemiskinan dengan menekankan pada peningkatan keberdayaan masyarakat	-	-	18.687.000.000,00	DINAS PERTANIAN
	3.27.01.2.02.0001	Penyediaan Gaji dan Tunjangan ASN														

NO	KODE	URUSAN / BIDANG URUSAN / PROGRAM / OUTCOME / KEGIATAN / SUB KEGIATAN	INDIKATOR PROGRAM / KEGIATAN / SUB KEGIATAN	TARGET AKHIR PERIODE RENSTRA OPD	REALISASI CAPAIAN RENJA OPD TAHUN 2024	PRAKIRAAN CAPAIAN TARGET RENJA OPD TAHUN 2025	CAPAIAN KINERJA DAN KERANGKA PENDANAAN						KELOMPOK SASARAN	PRAKIRAAN MAJU RENCANA TAHUN 2027		PERANGKAT DAERAH PENANGGUNG JAWAB
							TARGET 2026	PAGU INDIKATIF (Rp)	LOKASI	SUMBER DANA	PRIORITAS			TARGET	PAGU INDIKATIF (Rp)	
											NASIONAL	DAERAH				
1	2	3	4	5	6	7	8	9	10	11	12	13	14	15	16	17
			Jumlah Orang yang Menerima Gaji dan Tunjangan ASN				193 Orang/bulan	16.733.587.000,00	Kab. Pati, Semua Kecamatan, Semua Kel/Desa	PENDAPATAN ASLI DAERAH (PAD), DANA ALOKASI UMUM (DAU)	-	Penguatan Landasan Tata Kelola Pemerintahan Berintegritas Dan Dinamis Penurunan Kemiskinan dengan menekankan pada peningkatan keberdayaan masyarakat	-		18.500.000.000,00	DINAS PERTANIAN
	3.27.01.2.02.0002	Penyediaan Administrasi Pelaksanaan Tugas ASN														
			Jumlah Dokumen Hasil Penyediaan Administrasi Pelaksanaan Tugas ASN				12 Dokumen	69.840.000,00	Kab. Pati, Semua Kecamatan, Semua Kel/Desa	PENDAPATAN ASLI DAERAH (PAD), DANA ALOKASI UMUM (DAU)	-	Penguatan Landasan Tata Kelola Pemerintahan Berintegritas Dan Dinamis Penurunan Kemiskinan dengan menekankan pada peningkatan keberdayaan masyarakat	-		65.000.000,00	DINAS PERTANIAN
	3.27.01.2.02.0003	Pelaksanaan Penatausahaan dan Pengujian/Verifikasi Keuangan SKPD														
			Jumlah Dokumen Penatausahaan dan Pengujian/Verifikasi Keuangan SKPD				12 Dokumen	71.800.000,00	Kab. Pati, Semua Kecamatan, Semua Kel/Desa	PENDAPATAN ASLI DAERAH (PAD), DANA ALOKASI UMUM (DAU)	-	Penguatan Landasan Tata Kelola Pemerintahan Berintegritas Dan Dinamis Penurunan Kemiskinan dengan menekankan pada peningkatan keberdayaan masyarakat	-		85.000.000,00	DINAS PERTANIAN
	3.27.01.2.02.0005	Koordinasi dan Penyusunan Laporan Keuangan Akhir Tahun SKPD														

NO	KODE	URUSAN / BIDANG URUSAN / PROGRAM / OUTCOME / KEGIATAN / SUB KEGIATAN	INDIKATOR PROGRAM / KEGIATAN / SUB KEGIATAN	TARGET AKHIR PERIODE RENSTRA OPD	REALISASI CAPAIAN RENJA OPD TAHUN 2024	PRAKIRAAN CAPAIAN TARGET RENJA OPD TAHUN 2025	CAPAIAN KINERJA DAN KERANGKA PENDANAAN						KELOMPOK SASARAN	PRAKIRAAN MAJU RENCANA TAHUN 2027		PERANGKAT DAERAH PENANGGUNG JAWAB
							TARGET 2026	PAGU INDIKATIF (Rp)	LOKASI	SUMBER DANA	PRIORITAS			TARGET	PAGU INDIKATIF (Rp)	
											NASIONAL	DAERAH				
1	2	3	4	5	6	7	8	9	10	11	12	13	14	15	16	17
			Jumlah Laporan Keuangan Akhir Tahun SKPD dan Laporan Hasil Koordinasi Penyusunan Laporan Keuangan Akhir Tahun SKPD				2 Laporan	13.000.000,00	Kab. Pati, Semua Kecamatan, Semua Kel/Desa	PENDAPATAN ASLI DAERAH (PAD), DANA ALOKASI UMUM (DAU)	-	Penguatan Landasan Tata Kelola Pemerintahan Berintegritas Dan Dinamis Penurunan Kemiskinan dengan menekankan pada peningkatan keberdayaan masyarakat	-		17.000.000,00	DINAS PERTANIAN
	3.27.01.2.02.0007	Koordinasi dan Penyusunan Laporan Keuangan Bulanan/ Triwulanan/ Semesteran SKPD														
			Jumlah Laporan Keuangan Bulanan/ Triwulanan/ Semesteran SKPD dan Laporan Koordinasi Penyusunan Laporan Keuangan Bulanan/Triwulanan/Semesteran SKPD				36 Laporan	12.500.000,00	Kab. Pati, Semua Kecamatan, Semua Kel/Desa	PENDAPATAN ASLI DAERAH (PAD), DANA ALOKASI UMUM (DAU)	-	Penguatan Landasan Tata Kelola Pemerintahan Berintegritas Dan Dinamis Penurunan Kemiskinan dengan menekankan pada peningkatan keberdayaan masyarakat	-		20.000.000,00	DINAS PERTANIAN
	3.27.01.2.03	Administrasi Barang Milik Daerah pada Perangkat Daerah	-	-			-	18.000.000,00			-	Penguatan Landasan Tata Kelola Pemerintahan Berintegritas Dan Dinamis Penurunan Kemiskinan dengan menekankan pada peningkatan keberdayaan masyarakat	-	-	36.000.000,00	DINAS PERTANIAN
	3.27.01.2.03.0006	Penatausahaan Barang Milik Daerah pada SKPD														

NO	KODE	URUSAN / BIDANG URUSAN / PROGRAM / OUTCOME / KEGIATAN / SUB KEGIATAN	INDIKATOR PROGRAM / KEGIATAN / SUB KEGIATAN	TARGET AKHIR PERIODE RENSTRA OPD	REALISASI CAPAIAN RENJA OPD TAHUN 2024	PRAKIRAAN CAPAIAN TARGET RENJA OPD TAHUN 2025	CAPAIAN KINERJA DAN KERANGKA PENDANAAN						KELOMPOK SASARAN	PRAKIRAAN MAJU RENCANA TAHUN 2027		PERANGKAT DAERAH PENANGGUNG JAWAB
							TARGET 2026	PAGU INDIKATIF (Rp)	LOKASI	SUMBER DANA	PRIORITAS			TARGET	PAGU INDIKATIF (Rp)	
											NASIONAL	DAERAH				
1	2	3	4	5	6	7	8	9	10	11	12	13	14	15	16	17
			Jumlah Laporan Penatausahaan Barang Milik Daerah pada SKPD				12 Laporan	18.000.000,00	Kab. Pati, Semua Kecamatan, Semua Kel/Desa	PENDAPATAN ASLI DAERAH (PAD), DANA ALOKASI UMUM (DAU)	-	Penguatan Landasan Tata Kelola Pemerintahan Berintegritas Dan Dinamis Penurunan Kemiskinan dengan menekankan pada peningkatan keberdayaan masyarakat	-		36.000.000,00	DINAS PERTANIAN
	3.27.01.2.05	Administrasi Kepegawaian Perangkat Daerah	-	-			-	10.000.000,00			-	Penguatan Landasan Tata Kelola Pemerintahan Berintegritas Dan Dinamis Penurunan Kemiskinan dengan menekankan pada peningkatan keberdayaan masyarakat	-	-	90.000.000,00	DINAS PERTANIAN
	3.27.01.2.05.0009	Pendidikan dan Pelatihan Pegawai Berdasarkan Tugas dan Fungsi														
			Jumlah Pegawai Berdasarkan Tugas dan Fungsi yang Mengikuti Pendidikan dan Pelatihan				15 Orang	10.000.000,00	Kab. Pati, Semua Kecamatan, Semua Kel/Desa	PENDAPATAN ASLI DAERAH (PAD), DANA ALOKASI UMUM (DAU)	-	Penguatan Landasan Tata Kelola Pemerintahan Berintegritas Dan Dinamis Penurunan Kemiskinan dengan menekankan pada peningkatan keberdayaan masyarakat	-		45.000.000,00	DINAS PERTANIAN
	3.27.01.2.05.0011	Bimbingan Teknis Implementasi Peraturan Perundang-Undangan														

NO	KODE	URUSAN / BIDANG URUSAN / PROGRAM / OUTCOME / KEGIATAN / SUB KEGIATAN	INDIKATOR PROGRAM / KEGIATAN / SUB KEGIATAN	TARGET AKHIR PERIODE RENSTRA OPD	REALISASI CAPAIAN RENJA OPD TAHUN 2024	PRAKIRAAN CAPAIAN TARGET RENJA OPD TAHUN 2025	CAPAIAN KINERJA DAN KERANGKA PENDANAAN						KELOMPOK SASARAN	PRAKIRAAN MAJU RENCANA TAHUN 2027		PERANGKAT DAERAH PENANGGUNG JAWAB
							TARGET 2026	PAGU INDIKATIF (Rp)	LOKASI	SUMBER DANA	PRIORITAS			TARGET	PAGU INDIKATIF (Rp)	
											NASIONAL	DAERAH				
1	2	3	4	5	6	7	8	9	10	11	12	13	14	15	16	17
			Jumlah Orang yang Mengikuti Bimbingan Teknis Implementasi Peraturan Perundang-Undangan				28 Orang	0,00	Kab. Pati, Semua Kecamatan, Semua Kel/Desa	PENDAPATAN ASLI DAERAH (PAD), DANA ALOKASI UMUM (DAU)	-	Penguatan Landasan Tata Kelola Pemerintahan Berintegritas Dan Dinamis Penurunan Kemiskinan dengan menekankan pada peningkatan keberdayaan masyarakat	-		45.000.000,00	DINAS PERTANIAN
	3.27.01.2.06	Administrasi Umum Perangkat Daerah	-	-			-	328.005.000,00			-	Penguatan Landasan Tata Kelola Pemerintahan Berintegritas Dan Dinamis Penurunan Kemiskinan dengan menekankan pada peningkatan keberdayaan masyarakat	-	-	610.000.000,00	DINAS PERTANIAN
	3.27.01.2.06.0001	Penyediaan Komponen Instalasi Listrik/Penerangan Bangunan Kantor														
			Jumlah Paket Komponen Instalasi Listrik/Penerangan Bangunan Kantor yang Disediakan				12 Paket	5.000.000,00	Kab. Pati, Semua Kecamatan, Semua Kel/Desa	PENDAPATAN ASLI DAERAH (PAD), DANA ALOKASI UMUM (DAU)	-	Penguatan Landasan Tata Kelola Pemerintahan Berintegritas Dan Dinamis Penurunan Kemiskinan dengan menekankan pada peningkatan keberdayaan masyarakat	-		17.000.000,00	DINAS PERTANIAN
	3.27.01.2.06.0004	Penyediaan Bahan Logistik Kantor														

NO	KODE	URUSAN / BIDANG URUSAN / PROGRAM / OUTCOME / KEGIATAN / SUB KEGIATAN	INDIKATOR PROGRAM / KEGIATAN / SUB KEGIATAN	TARGET AKHIR PERIODE RENSTRA OPD	REALISASI CAPAIAN RENJA OPD TAHUN 2024	PRAKIRAAN CAPAIAN TARGET RENJA OPD TAHUN 2025	CAPAIAN KINERJA DAN KERANGKA PENDANAAN						KELOMPOK SASARAN	PRAKIRAAN MAJU RENCANA TAHUN 2027		PERANGKAT DAERAH PENANGGUNG JAWAB
							TARGET 2026	PAGU INDIKATIF (Rp)	LOKASI	SUMBER DANA	PRIORITAS			TARGET	PAGU INDIKATIF (Rp)	
											NASIONAL	DAERAH				
1	2	3	4	5	6	7	8	9	10	11	12	13	14	15	16	17
			Jumlah Paket Bahan Logistik Kantor yang Disediakan				12 Paket	140.008.000,00	Kab. Pati, Semua Kecamatan, Semua Kel/Desa	PENDAPATAN ASLI DAERAH (PAD), DANA ALOKASI UMUM (DAU)	-	Penguatan Landasan Tata Kelola Pemerintahan Berintegritas Dan Dinamis Penurunan Kemiskinan dengan menekankan pada peningkatan kberdayaan masyarakat	-		270.000.000,00	DINAS PERTANIAN
	3.27.01.2.06.0005	Penyediaan Barang Cetakan dan Penggandaan														
			Jumlah Paket Barang Cetakan dan Penggandaan yang Disediakan				12 Paket	10.000.000,00	Kab. Pati, Semua Kecamatan, Semua Kel/Desa	PENDAPATAN ASLI DAERAH (PAD), DANA ALOKASI UMUM (DAU)	-	Penguatan Landasan Tata Kelola Pemerintahan Berintegritas Dan Dinamis Penurunan Kemiskinan dengan menekankan pada peningkatan kberdayaan masyarakat	-		17.000.000,00	DINAS PERTANIAN
	3.27.01.2.06.0006	Penyediaan Bahan Bacaan dan Peraturan Perundang-undangan														
			Jumlah Dokumen Bahan Bacaan dan Peraturan Perundang-Undangan yang Disediakan				12 Dokumen	5.000.000,00	Kab. Pati, Semua Kecamatan, Semua Kel/Desa	PENDAPATAN ASLI DAERAH (PAD), DANA ALOKASI UMUM (DAU)	-	Penguatan Landasan Tata Kelola Pemerintahan Berintegritas Dan Dinamis Penurunan Kemiskinan dengan menekankan pada peningkatan kberdayaan masyarakat	-		17.000.000,00	DINAS PERTANIAN
	3.27.01.2.06.0009	Penyelenggaraan Rapat Koordinasi dan Konsultasi SKPD														

NO	KODE	URUSAN / BIDANG URUSAN / PROGRAM / OUTCOME / KEGIATAN / SUB KEGIATAN	INDIKATOR PROGRAM / KEGIATAN / SUB KEGIATAN	TARGET AKHIR PERIODE RENSTRA OPD	REALISASI CAPAIAN RENJA OPD TAHUN 2024	PRAKIRAAN CAPAIAN TARGET RENJA OPD TAHUN 2025	CAPAIAN KINERJA DAN KERANGKA PENDANAAN						KELOMPOK SASARAN	PRAKIRAAN MAJU RENCANA TAHUN 2027		PERANGKAT DAERAH PENANGGUNG JAWAB
							TARGET 2026	PAGU INDIKATIF (Rp)	LOKASI	SUMBER DANA	PRIORITAS			TARGET	PAGU INDIKATIF (Rp)	
											NASIONAL	DAERAH				
1	2	3	4	5	6	7	8	9	10	11	12	13	14	15	16	17
			Jumlah Laporan Penyelenggaraan Rapat Koordinasi dan Konsultasi SKPD				12 Laporan	159.997.000,00	Kab. Pati, Semua Kecamatan, Semua Kel/Desa	PENDAPATAN ASLI DAERAH (PAD), DANA ALOKASI UMUM (DAU)	-	Penguatan Landasan Tata Kelola Pemerintahan Berintegritas Dan Dinamis Penurunan Kemiskinan dengan menekankan pada peningkatan keberdayaan masyarakat	-		240.000.000,00	DINAS PERTANIAN
	3.27.01.2.06.0010	Penatausahaan Arsip Dinamis pada SKPD														
			Jumlah Dokumen Penatausahaan Arsip Dinamis pada SKPD				12 Dokumen	0,00	Kab. Pati, Semua Kecamatan, Semua Kel/Desa	PENDAPATAN ASLI DAERAH (PAD), DANA ALOKASI UMUM (DAU)	-	Penguatan Landasan Tata Kelola Pemerintahan Berintegritas Dan Dinamis Penurunan Kemiskinan dengan menekankan pada peningkatan keberdayaan masyarakat	-		22.000.000,00	DINAS PERTANIAN
	3.27.01.2.06.0011	Dukungan Pelaksanaan Sistem Pemerintahan Berbasis Elektronik pada SKPD														
			Jumlah Dokumen Dukungan Pelaksanaan Sistem Pemerintahan Berbasis Elektronik pada SKPD				25000000 Dokumen	8.000.000,00	Kab. Pati, Semua Kecamatan, Semua Kel/Desa	PENDAPATAN ASLI DAERAH (PAD), DANA ALOKASI UMUM (DAU)	-	Penguatan Landasan Tata Kelola Pemerintahan Berintegritas Dan Dinamis Penurunan Kemiskinan dengan menekankan pada peningkatan keberdayaan masyarakat	-		27.000.000,00	DINAS PERTANIAN

NO	KODE	URUSAN / BIDANG URUSAN / PROGRAM / OUTCOME / KEGIATAN / SUB KEGIATAN	INDIKATOR PROGRAM / KEGIATAN / SUB KEGIATAN	TARGET AKHIR PERIODE RENSTRA OPD	REALISASI CAPAIAN RENJA OPD TAHUN 2024	PRAKIRAAN CAPAIAN TARGET RENJA OPD TAHUN 2025	CAPAIAN KINERJA DAN KERANGKA PENDANAAN						KELOMPOK SASARAN	PRAKIRAAN MAJU RENCANA TAHUN 2027		PERANGKAT DAERAH PENANGGUNG JAWAB
							TARGET 2026	PAGU INDIKATIF (Rp)	LOKASI	SUMBER DANA	PRIORITAS			TARGET	PAGU INDIKATIF (Rp)	
											NASIONAL	DAERAH				
1	2	3	4	5	6	7	8	9	10	11	12	13	14	15	16	17
	3.27.01.2.07	Pengadaan Barang Milik Daerah Penunjang Urusan Pemerintah Daerah	-	-			-	0,00			-	Penguatan Landasan Tata Kelola Pemerintahan Berintegritas Dan Dinamis Penurunan Kemiskinan dengan menekankan pada peningkatan keberdayaan masyarakat	-	-	120.000.000,00	DINAS PERTANIAN
	3.27.01.2.07.0010	Pengadaan Sarana dan Prasarana Gedung Kantor atau Bangunan Lainnya														
			Jumlah Unit Sarana dan Prasarana Gedung Kantor atau Bangunan Lainnya yang Disediakan				6 Unit	0,00	Kab. Pati, Semua Kecamatan, Semua Kel/Desa	PENDAPATAN ASLI DAERAH (PAD), DANA ALOKASI UMUM (DAU)	-	Penguatan Landasan Tata Kelola Pemerintahan Berintegritas Dan Dinamis Penurunan Kemiskinan dengan menekankan pada peningkatan keberdayaan masyarakat	-		120.000.000,00	DINAS PERTANIAN
	3.27.01.2.08	Penyediaan Jasa Penunjang Urusan Pemerintahan Daerah	-	-			-	822.925.000,00			-	Penguatan Landasan Tata Kelola Pemerintahan Berintegritas Dan Dinamis Penurunan Kemiskinan dengan menekankan pada peningkatan keberdayaan masyarakat	-	-	1.151.000.000,00	DINAS PERTANIAN
	3.27.01.2.08.0001	Penyediaan Jasa Surat Menyurat														

NO	KODE	URUSAN / BIDANG URUSAN / PROGRAM / OUTCOME / KEGIATAN / SUB KEGIATAN	INDIKATOR PROGRAM / KEGIATAN / SUB KEGIATAN	TARGET AKHIR PERIODE RENSTRA OPD	REALISASI CAPAIAN RENJA OPD TAHUN 2024	PRAKIRAAN CAPAIAN TARGET RENJA OPD TAHUN 2025	CAPAIAN KINERJA DAN KERANGKA PENDANAAN						KELOMPOK SASARAN	PRAKIRAAN MAJU RENCANA TAHUN 2027		PERANGKAT DAERAH PENANGGUNG JAWAB
							TARGET 2026	PAGU INDIKATIF (Rp)	LOKASI	SUMBER DANA	PRIORITAS			TARGET	PAGU INDIKATIF (Rp)	
											NASIONAL	DAERAH				
1	2	3	4	5	6	7	8	9	10	11	12	13	14	15	16	17
			Jumlah Laporan Penyediaan Jasa Surat Menyurat				12 Laporan	0,00	Kab. Pati, Semua Kecamatan, Semua Kel/Desa	PENDAPATAN ASLI DAERAH (PAD), DANA ALOKASI UMUM (DAU)	-	Penguatan Landasan Tata Kelola Pemerintahan Berintegritas Dan Dinamis Penurunan Kemiskinan dengan menekankan pada peningkatan keberdayaan masyarakat	-		1.000.000,00	DINAS PERTANIAN
	3.27.01.2.08.0002	Penyediaan Jasa Komunikasi, Sumber Daya Air dan Listrik														
			Jumlah Laporan Penyediaan Jasa Komunikasi, Sumber Daya Air dan Listrik yang Disediakan				12 Laporan	160.000.000,00	Kab. Pati, Semua Kecamatan, Semua Kel/Desa	PENDAPATAN ASLI DAERAH (PAD), DANA ALOKASI UMUM (DAU)	-	Penguatan Landasan Tata Kelola Pemerintahan Berintegritas Dan Dinamis Penurunan Kemiskinan dengan menekankan pada peningkatan keberdayaan masyarakat	-		180.000.000,00	DINAS PERTANIAN
	3.27.01.2.08.0004	Penyediaan Jasa Pelayanan Umum Kantor														
			Jumlah Laporan Penyediaan Jasa Pelayanan Umum Kantor yang Disediakan				12 Laporan	662.925.000,00	Kab. Pati, Semua Kecamatan, Semua Kel/Desa	PENDAPATAN ASLI DAERAH (PAD), DANA ALOKASI UMUM (DAU)	-	Penguatan Landasan Tata Kelola Pemerintahan Berintegritas Dan Dinamis Penurunan Kemiskinan dengan menekankan pada peningkatan keberdayaan masyarakat	-		970.000.000,00	DINAS PERTANIAN

NO	KODE	URUSAN / BIDANG URUSAN / PROGRAM / OUTCOME / KEGIATAN / SUB KEGIATAN	INDIKATOR PROGRAM / KEGIATAN / SUB KEGIATAN	TARGET AKHIR PERIODE RENSTRA OPD	REALISASI CAPAIAN RENJA OPD TAHUN 2024	PRAKIRAAN CAPAIAN TARGET RENJA OPD TAHUN 2025	CAPAIAN KINERJA DAN KERANGKA PENDANAAN						KELOMPOK SASARAN	PRAKIRAAN MAJU RENCANA TAHUN 2027		PERANGKAT DAERAH PENANGGUNG JAWAB
							TARGET 2026	PAGU INDIKATIF (Rp)	LOKASI	SUMBER DANA	PRIORITAS			TARGET	PAGU INDIKATIF (Rp)	
											NASIONAL	DAERAH				
1	2	3	4	5	6	7	8	9	10	11	12	13	14	15	16	17
	3.27.01.2.09	Pemeliharaan Barang Milik Daerah Penunjang Urusan Pemerintahan Daerah	-	-			-	357.052.000,00			-	Penguatan Landasan Tata Kelola Pemerintahan Berintegritas Dan Dinamis Penurunan Kemiskinan dengan menekankan pada peningkatan keberdayaan masyarakat	-	-	490.000.000,00	DINAS PERTANIAN
	3.27.01.2.09.0002	Penyediaan Jasa Pemeliharaan, Biaya Pemeliharaan, Pajak dan Perizinan Kendaraan Dinas Operasional atau Lapangan														
			Jumlah Kendaraan Dinas Operasional atau Lapangan yang Dipelihara dan dibayarkan Pajak dan Perizinannya				283 Unit	119.995.000,00	Kab. Pati, Semua Kecamatan, Semua Kel/Desa	PENDAPATAN ASLI DAERAH (PAD), DANA ALOKASI UMUM (DAU)	-	Penguatan Landasan Tata Kelola Pemerintahan Berintegritas Dan Dinamis Penurunan Kemiskinan dengan menekankan pada peningkatan keberdayaan masyarakat	-		270.000.000,00	DINAS PERTANIAN
	3.27.01.2.09.0006	Pemeliharaan Peralatan dan Mesin Lainnya														
			Jumlah Peralatan dan Mesin Lainnya yang Dipelihara				20 Unit	9.000.000,00	Kab. Pati, Semua Kecamatan, Semua Kel/Desa	PENDAPATAN ASLI DAERAH (PAD), DANA ALOKASI UMUM (DAU)	-	Penguatan Landasan Tata Kelola Pemerintahan Berintegritas Dan Dinamis Penurunan Kemiskinan dengan menekankan pada peningkatan keberdayaan masyarakat	-		60.000.000,00	DINAS PERTANIAN
	3.27.01.2.09.0009	Pemeliharaan/Rehabilitasi Gedung Kantor dan Bangunan Lainnya														

NO	KODE	URUSAN / BIDANG URUSAN / PROGRAM / OUTCOME / KEGIATAN / SUB KEGIATAN	INDIKATOR PROGRAM / KEGIATAN / SUB KEGIATAN	TARGET AKHIR PERIODE RENSTRA OPD	REALISASI CAPAIAN RENJA OPD TAHUN 2024	PRAKIRAAN CAPAIAN TARGET RENJA OPD TAHUN 2025	CAPAIAN KINERJA DAN KERANGKA PENDANAAN						KELOMPOK SASARAN	PRAKIRAAN MAJU RENCANA TAHUN 2027		PERANGKAT DAERAH PENANGGUNG JAWAB
							TARGET 2026	PAGU INDIKATIF (Rp)	LOKASI	SUMBER DANA	PRIORITAS			TARGET	PAGU INDIKATIF (Rp)	
											NASIONAL	DAERAH				
1	2	3	4	5	6	7	8	9	10	11	12	13	14	15	16	17
			Jumlah Gedung Kantor dan Bangunan Lainnya yang Dipelihara/Direhabilitasi				8 Unit	228.057.000,00	Kab. Pati, Semua Kecamatan, Semua Kel/Desa	PENDAPATAN ASLI DAERAH (PAD), DANA ALOKASI UMUM (DAU)	-	Penguatan Landasan Tata Kelola Pemerintahan Berintegritas Dan Dinamis Penurunan Kemiskinan dengan menekankan pada peningkatan keberdayaan masyarakat	-		160.000.000,00	DINAS PERTANIAN
2.	**3.27.02**	**PROGRAM PENYEDIAAN DAN PENGEMBANGAN SARANA PERTANIAN**					**-**	**3.920.000.000,00**							**2.685.000.000,00**	
	3.27.02.2.01	Pengawasan Penggunaan Sarana Pertanian	-	-			-	3.740.000.000,00			-	Penguatan Landasan Tata Kelola Pemerintahan Berintegritas Dan Dinamis Penurunan Kemiskinan dengan menekankan pada peningkatan keberdayaan masyarakat	-	-	905.000.000,00	DINAS PERTANIAN
	3.27.02.2.01.0001	Pengawasan Penggunaan Sarana Pendukung Pertanian Sesuai dengan Komoditas, Teknologi dan Spesifik Lokasi														
			Jumlah Pengawasan Penggunaan Sarana Pendukung Pertanian Sesuai dengan Komoditas, Teknologi dan Spesifik Lokasi				33 Laporan	0,00	Kab. Pati, Semua Kecamatan, Semua Kel/Desa	PENDAPATAN ASLI DAERAH (PAD), DANA ALOKASI UMUM (DAU)	-	Penguatan Landasan Tata Kelola Pemerintahan Berintegritas Dan Dinamis Penurunan Kemiskinan dengan menekankan pada peningkatan keberdayaan masyarakat	-		80.000.000,00	DINAS PERTANIAN
	3.27.02.2.01.0002	Pendampingan Penggunaan Sarana Pendukung Pertanian														

NO	KODE	URUSAN / BIDANG URUSAN / PROGRAM / OUTCOME / KEGIATAN / SUB KEGIATAN	INDIKATOR PROGRAM / KEGIATAN / SUB KEGIATAN	TARGET AKHIR PERIODE RENSTRA OPD	REALISASI CAPAIAN RENJA OPD TAHUN 2024	PRAKIRAAN CAPAIAN TARGET RENJA OPD TAHUN 2025	CAPAIAN KINERJA DAN KERANGKA PENDANAAN						KELOMPOK SASARAN	PRAKIRAAN MAJU RENCANA TAHUN 2027		PERANGKAT DAERAH PENANGGUNG JAWAB
							TARGET 2026	PAGU INDIKATIF (Rp)	LOKASI	SUMBER DANA	PRIORITAS			TARGET	PAGU INDIKATIF (Rp)	
											NASIONAL	DAERAH				
1	2	3	4	5	6	7	8	9	10	11	12	13	14	15	16	17
			Jumlah Pendampingan Penggunaan Sarana Pendukung Pertanian				2 Laporan	3.740.000.000,00	Kab. Pati, Semua Kecamatan, Semua Kel/Desa	PENDAPATAN ASLI DAERAH (PAD), DANA ALOKASI UMUM (DAU)	-	Penguatan Landasan Tata Kelola Pemerintahan Berintegritas Dan Dinamis Penurunan Kemiskinan dengan menekankan pada peningkatan keberdayaan masyarakat	-		650.000.000,00	DINAS PERTANIAN
	3.27.02.2.01.0005	Pengawasan Penggunaan Sarana Pengolahan Hasil Tanaman Pangan														
			Jumlah pengawasan penggunaan sarana pengolahan hasil tanaman pangan				2 Laporan	0,00	Kab. Pati, Semua Kecamatan, Semua Kel/Desa	PENDAPATAN ASLI DAERAH (PAD), DANA ALOKASI UMUM (DAU)	-	Penguatan Landasan Tata Kelola Pemerintahan Berintegritas Dan Dinamis Penurunan Kemiskinan dengan menekankan pada peningkatan keberdayaan masyarakat	-		25.000.000,00	DINAS PERTANIAN
	3.27.02.2.01.0006	Pengawasan Penggunaan Sarana Pascapanen Perkebunan														
			Jumlah pengawasan penggunaan sarana pascapanen Perkebunan				2 Laporan	0,00	Kab. Pati, Semua Kecamatan, Semua Kel/Desa	PENDAPATAN ASLI DAERAH (PAD), DANA ALOKASI UMUM (DAU)	-	Penguatan Landasan Tata Kelola Pemerintahan Berintegritas Dan Dinamis Penurunan Kemiskinan dengan menekankan pada peningkatan keberdayaan masyarakat	-		25.000.000,00	DINAS PERTANIAN
	3.27.02.2.01.0007	Pengawasan Penggunaan Sarana Pengolahan Hasil Hortikultura														

NO	KODE	URUSAN / BIDANG URUSAN / PROGRAM / OUTCOME / KEGIATAN / SUB KEGIATAN	INDIKATOR PROGRAM / KEGIATAN / SUB KEGIATAN	TARGET AKHIR PERIODE RENSTRA OPD	REALISASI CAPAIAN RENJA OPD TAHUN 2024	PRAKIRAAN CAPAIAN TARGET RENJA OPD TAHUN 2025	CAPAIAN KINERJA DAN KERANGKA PENDANAAN						KELOMPOK SASARAN	PRAKIRAAN MAJU RENCANA TAHUN 2027		PERANGKAT DAERAH PENANGGUNG JAWAB
							TARGET 2026	PAGU INDIKATIF (Rp)	LOKASI	SUMBER DANA	PRIORITAS			TARGET	PAGU INDIKATIF (Rp)	
											NASIONAL	DAERAH				
1	2	3	4	5	6	7	8	9	10	11	12	13	14	15	16	17
			Jumlah pengawasan penggunaan sarana pengolahan hasil hortikultura				2 Laporan	0,00	Kab. Pati, Semua Kecamatan, Semua Kel/Desa	PENDAPATAN ASLI DAERAH (PAD), DANA ALOKASI UMUM (DAU)	-	Penguatan Landasan Tata Kelola Pemerintahan Berintegritas Dan Dinamis Penurunan Kemiskinan dengan menekankan pada peningkatan kberdayaan masyarakat	-		25.000.000,00	DINAS PERTANIAN
	3.27.02.2.01.0012	Pengawasan Penggunaan Sarana Pengolahan Hasil Perkebunan														
			Jumlah pengawasan penggunaan sarana pengolahan hasil Perkebunan				2 Laporan	0,00	Kab. Pati, Semua Kecamatan, Semua Kel/Desa	PENDAPATAN ASLI DAERAH (PAD), DANA ALOKASI UMUM (DAU)	-	Penguatan Landasan Tata Kelola Pemerintahan Berintegritas Dan Dinamis Penurunan Kemiskinan dengan menekankan pada peningkatan kberdayaan masyarakat	-		25.000.000,00	DINAS PERTANIAN
	3.27.02.2.01.0014	Pengawasan Penggunaan Sarana Pascapanen Tanaman Pangan														
			Jumlah pengawasan penggunaan sarana pascapanen tanaman pangan				2 Laporan	0,00	Kab. Pati, Semua Kecamatan, Semua Kel/Desa	PENDAPATAN ASLI DAERAH (PAD), DANA ALOKASI UMUM (DAU)	-	Penguatan Landasan Tata Kelola Pemerintahan Berintegritas Dan Dinamis Penurunan Kemiskinan dengan menekankan pada peningkatan kberdayaan masyarakat	-		25.000.000,00	DINAS PERTANIAN
	3.27.02.2.01.0015	Perbanyakan Benih Bersertifikat Hortikultura Berbentuk Umbi														

NO	KODE	URUSAN / BIDANG URUSAN / PROGRAM / OUTCOME / KEGIATAN / SUB KEGIATAN	INDIKATOR PROGRAM / KEGIATAN / SUB KEGIATAN	TARGET AKHIR PERIODE RENSTRA OPD	REALISASI CAPAIAN RENJA OPD TAHUN 2024	PRAKIRAAN CAPAIAN TARGET RENJA OPD TAHUN 2025	CAPAIAN KINERJA DAN KERANGKA PENDANAAN						KELOMPOK SASARAN	PRAKIRAAN MAJU RENCANA TAHUN 2027		PERANGKAT DAERAH PENANGGUNG JAWAB
							TARGET 2026	PAGU INDIKATIF (Rp)	LOKASI	SUMBER DANA	PRIORITAS			TARGET	PAGU INDIKATIF (Rp)	
											NASIONAL	DAERAH				
1	2	3	4	5	6	7	8	9	10	11	12	13	14	15	16	17
			Jumlah benih bersertifikat hortikultura Berbentuk Umbi yang diperbanyak				0,5 Ton	0,00	Kab. Pati, Semua Kecamatan, Semua Kel/Desa	PENDAPATAN ASLI DAERAH (PAD), DANA ALOKASI UMUM (DAU)	-	Penguatan Landasan Tata Kelola Pemerintahan Berintegritas Dan Dinamis Penurunan Kemiskinan dengan menekankan pada peningkatan keberdayaan masyarakat	-		25.000.000,00	DINAS PERTANIAN
	3.27.02.2.01.0016	Pengawasan Penggunaan Sarana Pascapanen Hortikultura														
			Jumlah pengawasan penggunaan sarana pascapanen hortikultura				2 Laporan	0,00	Kab. Pati, Semua Kecamatan, Semua Kel/Desa	PENDAPATAN ASLI DAERAH (PAD), DANA ALOKASI UMUM (DAU)	-	Penguatan Landasan Tata Kelola Pemerintahan Berintegritas Dan Dinamis Penurunan Kemiskinan dengan menekankan pada peningkatan keberdayaan masyarakat	-		25.000.000,00	DINAS PERTANIAN
	3.27.02.2.02	Pengelolaan Sumber Daya Genetik (SDG) Hewan, Tumbuhan, dan Mikro Organisme Kewenangan Kabupaten/Kota	-	-			-	140.000.000,00			-	Penguatan Landasan Tata Kelola Pemerintahan Berintegritas Dan Dinamis Penurunan Kemiskinan dengan menekankan pada peningkatan keberdayaan masyarakat	-	-	430.000.000,00	DINAS PERTANIAN
	3.27.02.2.02.0002	Peningkatan Kualitas SDG Hewan/Tanaman														

NO	KODE	URUSAN / BIDANG URUSAN / PROGRAM / OUTCOME / KEGIATAN / SUB KEGIATAN	INDIKATOR PROGRAM / KEGIATAN / SUB KEGIATAN	TARGET AKHIR PERIODE RENSTRA OPD	REALISASI CAPAIAN RENJA OPD TAHUN 2024	PRAKIRAAN CAPAIAN TARGET RENJA OPD TAHUN 2025	CAPAIAN KINERJA DAN KERANGKA PENDANAAN						KELOMPOK SASARAN	PRAKIRAAN MAJU RENCANA TAHUN 2027		PERANGKAT DAERAH PENANGGUNG JAWAB
							TARGET 2026	PAGU INDIKATIF (Rp)	LOKASI	SUMBER DANA	PRIORITAS			TARGET	PAGU INDIKATIF (Rp)	
											NASIONAL	DAERAH				
1	2	3	4	5	6	7	8	9	10	11	12	13	14	15	16	17
			Jumlah Pelaksanaan Peningkatan Kualitas SDG Hewan/Tanaman				3 Dokumen	60.000.000,00	Kab. Pati, Semua Kecamatan, Semua Kel/Desa	PENDAPATAN ASLI DAERAH (PAD), PAJAK DAERAH, DANA ALOKASI UMUM (DAU)	-	Penguatan Landasan Tata Kelola Pemerintahan Berintegritas Dan Dinamis Penurunan Kemiskinan dengan menekankan pada peningkatan keberdayaan masyarakat	-		300.000.000,00	DINAS PERTANIAN
	3.27.02.2.02.0003	Pemanfaatan SDG Hewan/Tanaman														
			Jumlah Pemanfaatan SDG Hewan/Tanaman				2 Dokumen	80.000.000,00	Kab. Pati, Semua Kecamatan, Semua Kel/Desa	PENDAPATAN ASLI DAERAH (PAD), DANA ALOKASI UMUM (DAU)	-	Penguatan Landasan Tata Kelola Pemerintahan Berintegritas Dan Dinamis Penurunan Kemiskinan dengan menekankan pada peningkatan keberdayaan masyarakat	-		130.000.000,00	DINAS PERTANIAN
	3.27.02.2.03	Peningkatan Mutu dan Peredaran Benih/Bibit Ternak dan Tanaman Pakan Ternak serta Pakan dalam Daerah Kabupaten/Kota	-	-			-	20.000.000,00			-	Penguatan Landasan Tata Kelola Pemerintahan Berintegritas Dan Dinamis Penurunan Kemiskinan dengan menekankan pada peningkatan keberdayaan masyarakat	-	-	115.000.000,00	DINAS PERTANIAN
	3.27.02.2.03.0001	Pengawasan Mutu Benih/Bibit Ternak, Bahan Pakan/Pakan/Tanaman Skala Kecil														

NO	KODE	URUSAN / BIDANG URUSAN / PROGRAM / OUTCOME / KEGIATAN / SUB KEGIATAN	INDIKATOR PROGRAM / KEGIATAN / SUB KEGIATAN	TARGET AKHIR PERIODE RENSTRA OPD	REALISASI CAPAIAN RENJA OPD TAHUN 2024	PRAKIRAAN CAPAIAN TARGET RENJA OPD TAHUN 2025	CAPAIAN KINERJA DAN KERANGKA PENDANAAN						KELOMPOK SASARAN	PRAKIRAAN MAJU RENCANA TAHUN 2027		PERANGKAT DAERAH PENANGGUNG JAWAB
							TARGET 2026	PAGU INDIKATIF (Rp)	LOKASI	SUMBER DANA	PRIORITAS			TARGET	PAGU INDIKATIF (Rp)	
											NASIONAL	DAERAH				
1	2	3	4	5	6	7	8	9	10	11	12	13	14	15	16	17
			Jumlah Pengawasan Mutu Benih/Bibit Ternak, Bahan Pakan/Pakan/Tanaman Skala Kecil				2 Laporan	0,00	Kab. Pati, Semua Kecamatan, Semua Kel/Desa	PENDAPATAN ASLI DAERAH (PAD), DANA ALOKASI UMUM (DAU)	-	Penguatan Landasan Tata Kelola Pemerintahan Berintegritas Dan Dinamis Penurunan Kemiskinan dengan menekankan pada peningkatan keberdayaan masyarakat	-		25.000.000,00	DINAS PERTANIAN
	3.27.02.2.03.0002	Pengawasan Peredaran Bahan Pakan/Pakan, Benih/Bibit Hijauan Pakan Ternak														
			Jumlah Pengawasan Bahan Pakan/Pakan, Benih/Bibit Hijauan Pakan Ternak yang Beredar				3 Laporan	20.000.000,00	Kab. Pati, Semua Kecamatan, Semua Kel/Desa	PENDAPATAN ASLI DAERAH (PAD), DANA ALOKASI UMUM (DAU)	-	Penguatan Landasan Tata Kelola Pemerintahan Berintegritas Dan Dinamis Penurunan Kemiskinan dengan menekankan pada peningkatan keberdayaan masyarakat	-		90.000.000,00	DINAS PERTANIAN
	3.27.02.2.05	Pengendalian dan Pengawasan Penyediaan dan Peredaran Benih/Bibit Ternak, dan Hijauan Pakan Ternak dalam Daerah Kabupaten/Kota	-	-			-	20.000.000,00			-	Penguatan Landasan Tata Kelola Pemerintahan Berintegritas Dan Dinamis Penurunan Kemiskinan dengan menekankan pada peningkatan keberdayaan masyarakat	-	-	185.000.000,00	DINAS PERTANIAN
	3.27.02.2.05.0002	Pengujian Mutu Benih dan Bibit Ternak														

NO	KODE	URUSAN / BIDANG URUSAN / PROGRAM / OUTCOME / KEGIATAN / SUB KEGIATAN	INDIKATOR PROGRAM / KEGIATAN / SUB KEGIATAN	TARGET AKHIR PERIODE RENSTRA OPD	REALISASI CAPAIAN RENJA OPD TAHUN 2024	PRAKIRAAN CAPAIAN TARGET RENJA OPD TAHUN 2025	CAPAIAN KINERJA DAN KERANGKA PENDANAAN						KELOMPOK SASARAN	PRAKIRAAN MAJU RENCANA TAHUN 2027		PERANGKAT DAERAH PENANGGUNG JAWAB
							TARGET 2026	PAGU INDIKATIF (Rp)	LOKASI	SUMBER DANA	PRIORITAS			TARGET	PAGU INDIKATIF (Rp)	
											NASIONAL	DAERAH				
1	2	3	4	5	6	7	8	9	10	11	12	13	14	15	16	17
			Hasil Pengujian Mutu Benih dan Bibit Ternak				1 Dokumen	0,00	Kab. Pati, Semua Kecamatan, Semua Kel/Desa	PENDAPATAN ASLI DAERAH (PAD), DANA ALOKASI UMUM (DAU)	-	Penguatan Landasan Tata Kelola Pemerintahan Berintegritas Dan Dinamis Penurunan Kemiskinan dengan menekankan pada peningkatan kberdayaan masyarakat	-		25.000.000,00	DINAS PERTANIAN
	3.27.02.2.05.0004	Penjaminan Peredaran HPT, Bahan Pakan/Pakan														
			Jumlah HPT, Bahan Pakan/Pakan yang Beredar				12000 Ton	0,00	Kab. Pati, Semua Kecamatan, Semua Kel/Desa	PENDAPATAN ASLI DAERAH (PAD), DANA ALOKASI UMUM (DAU)	-	Penguatan Landasan Tata Kelola Pemerintahan Berintegritas Dan Dinamis Penurunan Kemiskinan dengan menekankan pada peningkatan kberdayaan masyarakat	-		25.000.000,00	DINAS PERTANIAN
	3.27.02.2.05.0006	Pengawasan Produksi Benih/Bibit Ternak dan HPT, Bahan Pakan/Pakan														
			Jumlah Pengawasan Produksi Benih/Bibit Ternak dan HPT, Bahan Pakan/Pakan				3 Laporan	20.000.000,00	Kab. Pati, Semua Kecamatan, Semua Kel/Desa	PENDAPATAN ASLI DAERAH (PAD), DANA ALOKASI UMUM (DAU)	-	Penguatan Landasan Tata Kelola Pemerintahan Berintegritas Dan Dinamis Penurunan Kemiskinan dengan menekankan pada peningkatan kberdayaan masyarakat	-		60.000.000,00	DINAS PERTANIAN
	3.27.02.2.05.0007	Pengawasan Peredaran dan Sertifikasi Benih/Bibit Ternak														

NO	KODE	URUSAN / BIDANG URUSAN / PROGRAM / OUTCOME / KEGIATAN / SUB KEGIATAN	INDIKATOR PROGRAM / KEGIATAN / SUB KEGIATAN	TARGET AKHIR PERIODE RENSTRA OPD	REALISASI CAPAIAN RENJA OPD TAHUN 2024	PRAKIRAAN CAPAIAN TARGET RENJA OPD TAHUN 2025	CAPAIAN KINERJA DAN KERANGKA PENDANAAN						KELOMPOK SASARAN	PRAKIRAAN MAJU RENCANA TAHUN 2027		PERANGKAT DAERAH PENANGGUNG JAWAB
							TARGET 2026	PAGU INDIKATIF (Rp)	LOKASI	SUMBER DANA	PRIORITAS			TARGET	PAGU INDIKATIF (Rp)	
											NASIONAL	DAERAH				
1	2	3	4	5	6	7	8	9	10	11	12	13	14	15	16	17
			Jumlah pengawasan peredaran benih/bibit ternak yang beredar dan bersertifikat				4 Laporan	0,00	Kab. Pati, Semua Kecamatan, Semua Kel/Desa	PENDAPATAN ASLI DAERAH (PAD), DANA ALOKASI UMUM (DAU)	-	Penguatan Landasan Tata Kelola Pemerintahan Berintegritas Dan Dinamis Penurunan Kemiskinan dengan menekankan pada peningkatan kberdayaan masyarakat	-		25.000.000,00	DINAS PERTANIAN
	3.27.02.2.05.0008	Penjaminan Peredaran Benih/Bibit Ternak														
			Jumlah benih/bibit ternak yang beredar				1 Laporan	0,00	Kab. Pati, Semua Kecamatan, Semua Kel/Desa	PENDAPATAN ASLI DAERAH (PAD), DANA ALOKASI UMUM (DAU)	-	Penguatan Landasan Tata Kelola Pemerintahan Berintegritas Dan Dinamis Penurunan Kemiskinan dengan menekankan pada peningkatan kberdayaan masyarakat	-		25.000.000,00	DINAS PERTANIAN
	3.27.02.2.05.0009	Pengendalian Penyediaan Benih/Bibit Ternak dan Hijauan Pakan Ternak														
			Jumlah benih/bibit ternak dan hijauan pakan ternak yang tersedia				1 Laporan	0,00	Kab. Pati, Semua Kecamatan, Semua Kel/Desa	PENDAPATAN ASLI DAERAH (PAD), DANA ALOKASI UMUM (DAU)	-	Penguatan Landasan Tata Kelola Pemerintahan Berintegritas Dan Dinamis Penurunan Kemiskinan dengan menekankan pada peningkatan kberdayaan masyarakat	-		25.000.000,00	DINAS PERTANIAN

NO	KODE	URUSAN / BIDANG URUSAN / PROGRAM / OUTCOME / KEGIATAN / SUB KEGIATAN	INDIKATOR PROGRAM / KEGIATAN / SUB KEGIATAN	TARGET AKHIR PERIODE RENSTRA OPD	REALISASI CAPAIAN RENJA OPD TAHUN 2024	PRAKIRAAN CAPAIAN TARGET RENJA OPD TAHUN 2025	CAPAIAN KINERJA DAN KERANGKA PENDANAAN						KELOMPOK SASARAN	PRAKIRAAN MAJU RENCANA TAHUN 2027		PERANGKAT DAERAH PENANGGUNG JAWAB
							TARGET 2026	PAGU INDIKATIF (Rp)	LOKASI	SUMBER DANA	PRIORITAS			TARGET	PAGU INDIKATIF (Rp)	
											NASIONAL	DAERAH				
1	2	3	4	5	6	7	8	9	10	11	12	13	14	15	16	17
	3.27.02.2.06	Penyediaan Benih/Bibit Ternak dan Hijauan Pakan Ternak yang Sumbernya dalam 1 (Satu) Daerah Kabupaten/Kota Lain	-	-			-	0,00			-	Penguatan Landasan Tata Kelola Pemerintahan Berintegritas Dan Dinamis Penurunan Kemiskinan dengan menekankan pada peningkatan keberdayaan masyarakat	-	-	1.050.000.000,00	DINAS PERTANIAN
	3.27.02.2.06.0004	Pengadaan Benih Ternak yang Sumbernya dari Daerah Kabupaten/Kota Lain														
			Jumlah benih ternak yang sumbernya dari daerah kabupaten/kota lain				6000 Dosis	0,00	Kab. Pati, Semua Kecamatan, Semua Kel/Desa	PENDAPATAN ASLI DAERAH (PAD), DANA ALOKASI UMUM (DAU)	-	Penguatan Landasan Tata Kelola Pemerintahan Berintegritas Dan Dinamis Penurunan Kemiskinan dengan menekankan pada peningkatan keberdayaan masyarakat	-		1.050.000.000,00	DINAS PERTANIAN
3.	**3.27.03**	**PROGRAM PENYEDIAAN DAN PENGEMBANGAN PRASARANA PERTANIAN**					**-**	**85.000.000,00**							**7.405.000.000,00**	
	3.27.03.2.01	Pengembangan Prasarana Pertanian	-	-			-	85.000.000,00			-	Penguatan Landasan Tata Kelola Pemerintahan Berintegritas Dan Dinamis Penurunan Kemiskinan dengan menekankan pada peningkatan keberdayaan masyarakat	-	-	2.050.000.000,00	DINAS PERTANIAN
	3.27.03.2.01.0003	Koordinasi dan Sinkronisasi Prasarana Pendukung Pertanian Lainnya														

NO	KODE	URUSAN / BIDANG URUSAN / PROGRAM / OUTCOME / KEGIATAN / SUB KEGIATAN	INDIKATOR PROGRAM / KEGIATAN / SUB KEGIATAN	TARGET AKHIR PERIODE RENSTRA OPD	REALISASI CAPAIAN RENJA OPD TAHUN 2024	PRAKIRAAN CAPAIAN TARGET RENJA OPD TAHUN 2025	CAPAIAN KINERJA DAN KERANGKA PENDANAAN						KELOMPOK SASARAN	PRAKIRAAN MAJU RENCANA TAHUN 2027		PERANGKAT DAERAH PENANGGUNG JAWAB
							TARGET 2026	PAGU INDIKATIF (Rp)	LOKASI	SUMBER DANA	PRIORITAS			TARGET	PAGU INDIKATIF (Rp)	
											NASIONAL	DAERAH				
1	2	3	4	5	6	7	8	9	10	11	12	13	14	15	16	17
			Jumlah Koordinasi dan Sinkronisasi Prasarana Pendukung Pertanian Lainnya				20 Laporan	15.000.000,00	Kab. Pati, Semua Kecamatan, Semua Kel/Desa	PENDAPATAN ASLI DAERAH (PAD), DANA ALOKASI UMUM (DAU)	-	Penguatan Landasan Tata Kelola Pemerintahan Berintegritas Dan Dinamis Penurunan Kemiskinan dengan menekankan pada peningkatan kberdayaan masyarakat	-		600.000.000,00	DINAS PERTANIAN
	3.27.03.2.01.0006	Pengendalian dan Pemanfaatan Prasarana Pascapanen Tanaman Pangan														
			Jumlah prasarana pascapanen tanaman pangan yang dikendalikan dan dimanfaatkan				5 Unit	0,00	Kab. Pati, Semua Kecamatan, Semua Kel/Desa	PENDAPATAN ASLI DAERAH (PAD), DANA ALOKASI UMUM (DAU)	-	Penguatan Landasan Tata Kelola Pemerintahan Berintegritas Dan Dinamis Penurunan Kemiskinan dengan menekankan pada peningkatan kberdayaan masyarakat	-		25.000.000,00	DINAS PERTANIAN
	3.27.03.2.01.0007	Pengendalian dan Pemanfaatan Prasarana Pascapanen Perkebunan														
			Jumlah prasarana pascapanen perkebunan yang dikendalikan dan dimanfaatkan				5 Unit	0,00	Kab. Pati, Semua Kecamatan, Semua Kel/Desa	PENDAPATAN ASLI DAERAH (PAD), DANA ALOKASI UMUM (DAU)	-	Penguatan Landasan Tata Kelola Pemerintahan Berintegritas Dan Dinamis Penurunan Kemiskinan dengan menekankan pada peningkatan kberdayaan masyarakat	-		25.000.000,00	DINAS PERTANIAN
	3.27.03.2.01.0008	Pengendalian dan Pemanfaatan Prasarana Pascapanen Hortikultura														

NO	KODE	URUSAN / BIDANG URUSAN / PROGRAM / OUTCOME / KEGIATAN / SUB KEGIATAN	INDIKATOR PROGRAM / KEGIATAN / SUB KEGIATAN	TARGET AKHIR PERIODE RENSTRA OPD	REALISASI CAPAIAN RENJA OPD TAHUN 2024	PRAKIRAAN CAPAIAN TARGET RENJA OPD TAHUN 2025	CAPAIAN KINERJA DAN KERANGKA PENDANAAN						KELOMPOK SASARAN	PRAKIRAAN MAJU RENCANA TAHUN 2027		PERANGKAT DAERAH PENANGGUNG JAWAB
							TARGET 2026	PAGU INDIKATIF (Rp)	LOKASI	SUMBER DANA	PRIORITAS			TARGET	PAGU INDIKATIF (Rp)	
											NASIONAL	DAERAH				
1	2	3	4	5	6	7	8	9	10	11	12	13	14	15	16	17
			Jumlah prasarana pascapanen hortikultura yang dikendalikan dan dimanfaatkan				5 Unit	0,00	Kab. Pati, Semua Kecamatan, Semua Kel/Desa	PENDAPATAN ASLI DAERAH (PAD), DANA ALOKASI UMUM (DAU)	-	Penguatan Landasan Tata Kelola Pemerintahan Berintegritas Dan Dinamis Penurunan Kemiskinan dengan menekankan pada peningkatan keberdayaan masyarakat	-		25.000.000,00	DINAS PERTANIAN
	3.27.03.2.01.0009	Pengendalian dan Pemanfaatan Prasarana Pascapanen Peternakan														
			Jumlah prasarana pascapanen peternakan yang dikendalikan dan dimanfaatkan				5 Unit	0,00	Kab. Pati, Semua Kecamatan, Semua Kel/Desa	PENDAPATAN ASLI DAERAH (PAD), DANA ALOKASI UMUM (DAU)	-	Penguatan Landasan Tata Kelola Pemerintahan Berintegritas Dan Dinamis Penurunan Kemiskinan dengan menekankan pada peningkatan keberdayaan masyarakat	-		25.000.000,00	DINAS PERTANIAN
	3.27.03.2.01.0010	Peningkatan pascapanen dan pengolahan hasil perkebunan														
			Jumlah pascapanen dan pengolahan hasil perkebunan				5 Unit	0,00	Kab. Pati, Semua Kecamatan, Semua Kel/Desa	PENDAPATAN ASLI DAERAH (PAD), DANA ALOKASI UMUM (DAU)	-	Penguatan Landasan Tata Kelola Pemerintahan Berintegritas Dan Dinamis Penurunan Kemiskinan dengan menekankan pada peningkatan keberdayaan masyarakat	-		25.000.000,00	DINAS PERTANIAN
	3.27.03.2.01.0011	Pengendalian dan Pemanfaatan Prasarana Pengolahan Hasil Hortikultura														

NO	KODE	URUSAN / BIDANG URUSAN / PROGRAM / OUTCOME / KEGIATAN / SUB KEGIATAN	INDIKATOR PROGRAM / KEGIATAN / SUB KEGIATAN	TARGET AKHIR PERIODE RENSTRA OPD	REALISASI CAPAIAN RENJA OPD TAHUN 2024	PRAKIRAAN CAPAIAN TARGET RENJA OPD TAHUN 2025	CAPAIAN KINERJA DAN KERANGKA PENDANAAN						KELOMPOK SASARAN	PRAKIRAAN MAJU RENCANA TAHUN 2027		PERANGKAT DAERAH PENANGGUNG JAWAB
							TARGET 2026	PAGU INDIKATIF (Rp)	LOKASI	SUMBER DANA	PRIORITAS			TARGET	PAGU INDIKATIF (Rp)	
											NASIONAL	DAERAH				
1	2	3	4	5	6	7	8	9	10	11	12	13	14	15	16	17
			Jumlah prasarana pengolahan hasil hortikultura yang dikendalikan dan dimanfaatkan				5 Unit	0,00	Kab. Pati, Semua Kecamatan, Semua Kel/Desa	PENDAPATAN ASLI DAERAH (PAD), DANA ALOKASI UMUM (DAU)	-	Penguatan Landasan Tata Kelola Pemerintahan Berintegritas Dan Dinamis Penurunan Kemiskinan dengan menekankan pada peningkatan kberdayaan masyarakat	-		25.000.000,00	DINAS PERTANIAN
	3.27.03.2.01.0012	Pengendalian dan Pemanfaatan Prasarana Pengolahan Hasil Tanaman Pangan														
			Jumlah prasarana pengolahan hasil tanaman pangan yang dikendalikan dan dimanfaatkan				1 Unit	0,00	Kab. Pati, Semua Kecamatan, Semua Kel/Desa	PENDAPATAN ASLI DAERAH (PAD), DANA ALOKASI UMUM (DAU)	-	Penguatan Landasan Tata Kelola Pemerintahan Berintegritas Dan Dinamis Penurunan Kemiskinan dengan menekankan pada peningkatan kberdayaan masyarakat	-		25.000.000,00	DINAS PERTANIAN
	3.27.03.2.01.0013	Pengendalian dan Pemanfaatan Prasarana Pengolahan Hasil Perkebunan														
			Jumlah prasarana pengolahan hasil perkebunan yang dikendalikan dan dimanfaatkan				5 Unit	0,00	Kab. Pati, Semua Kecamatan, Semua Kel/Desa	PENDAPATAN ASLI DAERAH (PAD), DANA ALOKASI UMUM (DAU)	-	Penguatan Landasan Tata Kelola Pemerintahan Berintegritas Dan Dinamis Penurunan Kemiskinan dengan menekankan pada peningkatan kberdayaan masyarakat	-		25.000.000,00	DINAS PERTANIAN
	3.27.03.2.01.0015	Pengelolaan Lahan Pertanian Pangan Berkelanjutan/LP2B, Kawasan Pertanian Pangan Berkelanjutan/KP2B dan Lahan Cadangan Pertanian Pangan Berkelanjutan/LCP2B di Kabupaten/Kota														

NO	KODE	URUSAN / BIDANG URUSAN / PROGRAM / OUTCOME / KEGIATAN / SUB KEGIATAN	INDIKATOR PROGRAM / KEGIATAN / SUB KEGIATAN	TARGET AKHIR PERIODE RENSTRA OPD	REALISASI CAPAIAN RENJA OPD TAHUN 2024	PRAKIRAAN CAPAIAN TARGET RENJA OPD TAHUN 2025	CAPAIAN KINERJA DAN KERANGKA PENDANAAN						KELOMPOK SASARAN	PRAKIRAAN MAJU RENCANA TAHUN 2027		PERANGKAT DAERAH PENANGGUNG JAWAB
							TARGET 2026	PAGU INDIKATIF (Rp)	LOKASI	SUMBER DANA	PRIORITAS			TARGET	PAGU INDIKATIF (Rp)	
											NASIONAL	DAERAH				
1	2	3	4	5	6	7	8	9	10	11	12	13	14	15	16	17
			Lahan Pertanian Pangan Berkelanjutan/LP2B, Kawasan Pertanian Pangan Berkelanjutan/KP2B dan Lahan Cadangan Pertanian Pangan Berkelanjutan/LCP2B yang dikelola				1 Dokumen	70.000.000,00	Kab. Pati, Semua Kecamatan, Semua Kel/Desa	PENDAPATAN ASLI DAERAH (PAD), DANA ALOKASI UMUM (DAU)	-	Penguatan Landasan Tata Kelola Pemerintahan Berintegritas Dan Dinamis Penurunan Kemiskinan dengan menekankan pada peningkatan keberdayaan masyarakat	-		200.000.000,00	DINAS PERTANIAN
	3.27.03.2.01.0016	Penyusunan Peta Kawasan, Lahan dan Lahan Cadangan Pertanian Pangan Berkelanjutan di Kabupaten/Kota														
			Peta Lahan Pertanian Pangan Berkelanjutan/LP2B				1 Dokumen	0,00	Kab. Pati, Semua Kecamatan, Semua Kel/Desa	PENDAPATAN ASLI DAERAH (PAD), DANA ALOKASI UMUM (DAU)	-	Penguatan Landasan Tata Kelola Pemerintahan Berintegritas Dan Dinamis Penurunan Kemiskinan dengan menekankan pada peningkatan keberdayaan masyarakat	-		1.050.000.000,00	DINAS PERTANIAN
	3.27.03.2.02	Pembangunan Prasarana Pertanian	-	-			-	0,00			-	Penguatan Landasan Tata Kelola Pemerintahan Berintegritas Dan Dinamis Penurunan Kemiskinan dengan menekankan pada peningkatan keberdayaan masyarakat	-	-	5.220.000.000,00	DINAS PERTANIAN
	3.27.03.2.02.0002	Pembangunan, Rehabilitasi dan Pemeliharaan Embung Pertanian														

NO	KODE	URUSAN / BIDANG URUSAN / PROGRAM / OUTCOME / KEGIATAN / SUB KEGIATAN	INDIKATOR PROGRAM / KEGIATAN / SUB KEGIATAN	TARGET AKHIR PERIODE RENSTRA OPD	REALISASI CAPAIAN RENJA OPD TAHUN 2024	PRAKIRAAN CAPAIAN TARGET RENJA OPD TAHUN 2025	CAPAIAN KINERJA DAN KERANGKA PENDANAAN						KELOMPOK SASARAN	PRAKIRAAN MAJU RENCANA TAHUN 2027		PERANGKAT DAERAH PENANGGUNG JAWAB
							TARGET 2026	PAGU INDIKATIF (Rp)	LOKASI	SUMBER DANA	PRIORITAS			TARGET	PAGU INDIKATIF (Rp)	
											NASIONAL	DAERAH				
1	2	3	4	5	6	7	8	9	10	11	12	13	14	15	16	17
			Jumlah Embung Pertanian yang Dibangun, Direhabilitasi dan Dipelihara				3 Unit	0,00	Kab. Pati, Semua Kecamatan, Semua Kel/Desa	PENDAPATAN ASLI DAERAH (PAD), DANA ALOKASI UMUM (DAU)	-	Penguatan Landasan Tata Kelola Pemerintahan Berintegritas Dan Dinamis Penurunan Kemiskinan dengan menekankan pada peningkatan kberdayaan masyarakat	-		500.000.000,00	DINAS PERTANIAN
	3.27.03.2.02.0003	Pembangunan, Rehabilitasi dan Pemeliharaan Jalan Usaha Tani														
			Jalan Usaha Tani yang Dibangun, Direhabilitasi dan Dipelihara				3 Unit	0,00	Kab. Pati, Semua Kecamatan, Semua Kel/Desa	PENDAPATAN ASLI DAERAH (PAD), DANA ALOKASI UMUM (DAU)	-	Penguatan Landasan Tata Kelola Pemerintahan Berintegritas Dan Dinamis Penurunan Kemiskinan dengan menekankan pada peningkatan kberdayaan masyarakat	-		400.000.000,00	DINAS PERTANIAN
	3.27.03.2.02.0004	Pembangunan, Rehabilitasi dan Pemeliharaan DAM Parit														
			Jumlah DAM Parit yang Dibangun, Direhabilitasi dan Dipelihara				3 Unit	0,00	Kab. Pati, Semua Kecamatan, Semua Kel/Desa	PENDAPATAN ASLI DAERAH (PAD), DANA ALOKASI UMUM (DAU)	-	Penguatan Landasan Tata Kelola Pemerintahan Berintegritas Dan Dinamis Penurunan Kemiskinan dengan menekankan pada peningkatan kberdayaan masyarakat	-		400.000.000,00	DINAS PERTANIAN
	3.27.03.2.02.0006	Pembangunan, Rehabilitasi dan Pemeliharaan Pintu Air														

NO	KODE	URUSAN / BIDANG URUSAN / PROGRAM / OUTCOME / KEGIATAN / SUB KEGIATAN	INDIKATOR PROGRAM / KEGIATAN / SUB KEGIATAN	TARGET AKHIR PERIODE RENSTRA OPD	REALISASI CAPAIAN RENJA OPD TAHUN 2024	PRAKIRAAN CAPAIAN TARGET RENJA OPD TAHUN 2025	CAPAIAN KINERJA DAN KERANGKA PENDANAAN						KELOMPOK SASARAN	PRAKIRAAN MAJU RENCANA TAHUN 2027		PERANGKAT DAERAH PENANGGUNG JAWAB
							TARGET 2026	PAGU INDIKATIF (Rp)	LOKASI	SUMBER DANA	PRIORITAS			TARGET	PAGU INDIKATIF (Rp)	
											NASIONAL	DAERAH				
1	2	3	4	5	6	7	8	9	10	11	12	13	14	15	16	17
			Jumlah Pintu Air yang Dibangun, Direhabilitasi dan Dipelihara				2 Unit	0,00	Kab. Pati, Semua Kecamatan, Semua Kel/Desa	PENDAPATAN ASLI DAERAH (PAD), DANA ALOKASI UMUM (DAU)	-	Penguatan Landasan Tata Kelola Pemerintahan Berintegritas Dan Dinamis Penurunan Kemiskinan dengan menekankan pada peningkatan kberdayaan masyarakat	-		220.000.000,00	DINAS PERTANIAN
	3.27.03.2.02.0008	Pembangunan, Rehabilitasi dan Pemeliharaan Balai Penyuluh di Kecamatan serta Sarana Pendukungnya														
			Jumlah Balai Penyuluh di Kecamatan serta Sarana Pendukungnya yang Dibangun, Direhabilitasi dan Dipelihara				3 Unit	0,00	Kab. Pati, Semua Kecamatan, Semua Kel/Desa	PENDAPATAN ASLI DAERAH (PAD), DANA ALOKASI UMUM (DAU)	-	Penguatan Landasan Tata Kelola Pemerintahan Berintegritas Dan Dinamis Penurunan Kemiskinan dengan menekankan pada peningkatan kberdayaan masyarakat	-		950.000.000,00	DINAS PERTANIAN
	3.27.03.2.02.0009	Pembangunan, Rehabilitasi dan Pemeliharaan Prasarana Pertanian Lainnya														
			Jumlah Prasarana Pertanian Lainnya yang Dibangun, Direhabilitasi dan Dipelihara				30 Unit	0,00	Kab. Pati, Semua Kecamatan, Semua Kel/Desa	PENDAPATAN ASLI DAERAH (PAD), DANA ALOKASI UMUM (DAU)	-	Penguatan Landasan Tata Kelola Pemerintahan Berintegritas Dan Dinamis Penurunan Kemiskinan dengan menekankan pada peningkatan kberdayaan masyarakat	-		2.000.000.000,00	DINAS PERTANIAN
	3.27.03.2.02.0010	Rehabilitasi dan Pemeliharaan Jaringan Irigasi Usaha Tani														

NO	KODE	URUSAN / BIDANG URUSAN / PROGRAM / OUTCOME / KEGIATAN / SUB KEGIATAN	INDIKATOR PROGRAM / KEGIATAN / SUB KEGIATAN	TARGET AKHIR PERIODE RENSTRA OPD	REALISASI CAPAIAN RENJA OPD TAHUN 2024	PRAKIRAAN CAPAIAN TARGET RENJA OPD TAHUN 2025	CAPAIAN KINERJA DAN KERANGKA PENDANAAN						KELOMPOK SASARAN	PRAKIRAAN MAJU RENCANA TAHUN 2027		PERANGKAT DAERAH PENANGGUNG JAWAB
							TARGET 2026	PAGU INDIKATIF (Rp)	LOKASI	SUMBER DANA	PRIORITAS			TARGET	PAGU INDIKATIF (Rp)	
											NASIONAL	DAERAH				
1	2	3	4	5	6	7	8	9	10	11	12	13	14	15	16	17
			Jumlah jaringan irigasi usaha tani yang direhabilitasi				1 Unit	0,00	Kab. Pati, Semua Kecamatan, Semua Kel/Desa	PENDAPATAN ASLI DAERAH (PAD), DANA ALOKASI UMUM (DAU)	-	Penguatan Landasan Tata Kelola Pemerintahan Berintegritas Dan Dinamis Penurunan Kemiskinan dengan menekankan pada peningkatan keberdayaan masyarakat	-		600.000.000,00	DINAS PERTANIAN
	3.27.03.2.02.0015	Pembangunan, Rehabilitasi, Pemeliharaan dan operasionalisasi Rumah Potong Hewan														
			Jumlah rumah potong hewan yang dibangun, direhabilitasi dan dipelihara serta beroperasi				1 Unit	0,00	Kab. Pati, Semua Kecamatan, Semua Kel/Desa	PENDAPATAN ASLI DAERAH (PAD), DANA ALOKASI UMUM (DAU)	-	Penguatan Landasan Tata Kelola Pemerintahan Berintegritas Dan Dinamis Penurunan Kemiskinan dengan menekankan pada peningkatan keberdayaan masyarakat	-		150.000.000,00	DINAS PERTANIAN
	3.27.03.2.03	Pengelolaan Wilayah Sumber Bibit Ternak dan Rumpun/Galur Ternak dalam Daerah Kabupaten/ Kota	-	-			-	0,00			-	Penguatan Landasan Tata Kelola Pemerintahan Berintegritas Dan Dinamis Penurunan Kemiskinan dengan menekankan pada peningkatan keberdayaan masyarakat	-	-	135.000.000,00	DINAS PERTANIAN
	3.27.03.2.03.0001	Pelestarian dan Pemanfaatan Wilayah Sumber Bibit Ternak dan Rumpun/Galur Ternak														

NO	KODE	URUSAN / BIDANG URUSAN / PROGRAM / OUTCOME / KEGIATAN / SUB KEGIATAN	INDIKATOR PROGRAM / KEGIATAN / SUB KEGIATAN	TARGET AKHIR PERIODE RENSTRA OPD	REALISASI CAPAIAN RENJA OPD TAHUN 2024	PRAKIRAAN CAPAIAN TARGET RENJA OPD TAHUN 2025	CAPAIAN KINERJA DAN KERANGKA PENDANAAN						KELOMPOK SASARAN	PRAKIRAAN MAJU RENCANA TAHUN 2027		PERANGKAT DAERAH PENANGGUNG JAWAB
							TARGET 2026	PAGU INDIKATIF (Rp)	LOKASI	SUMBER DANA	PRIORITAS			TARGET	PAGU INDIKATIF (Rp)	
											NASIONAL	DAERAH				
1	2	3	4	5	6	7	8	9	10	11	12	13	14	15	16	17
			Jumlah Wilayah Sumber Bibit Ternak dan Rumpun/Galur Ternak yang Dilestarikan dan Dimanfaatkan				3 Laporan	0,00	Kab. Pati, Semua Kecamatan, Semua Kel/Desa	PENDAPATAN ASLI DAERAH (PAD), DANA ALOKASI UMUM (DAU)	-	Penguatan Landasan Tata Kelola Pemerintahan Berintegritas Dan Dinamis Penurunan Kemiskinan dengan menekankan pada peningkatan kberdayaan masyarakat	-		110.000.000,00	DINAS PERTANIAN
	3.27.03.2.03.0002	Pengawasan Wilayah Sumber Bibit Ternak dan Rumpun/Galur Ternak														
			Jumlah Pengawasan Wilayah Sumber Bibit Ternak dan Rumpun/Galur Ternak				2 Laporan	0,00	Kab. Pati, Semua Kecamatan, Semua Kel/Desa	PENDAPATAN ASLI DAERAH (PAD), DANA ALOKASI UMUM (DAU)	-	Penguatan Landasan Tata Kelola Pemerintahan Berintegritas Dan Dinamis Penurunan Kemiskinan dengan menekankan pada peningkatan kberdayaan masyarakat	-		25.000.000,00	DINAS PERTANIAN
4.	**3.27.04**	**PROGRAM PENGENDALIAN KESEHATAN HEWAN DAN KESEHATAN MASYARAKAT VETERINER**					**-**	**50.000.000,00**							**315.000.000,00**	
	3.27.04.2.01	Penjaminan Kesehatan Hewan, Penutupan dan Pembukaan Daerah Wabah Penyakit Hewan Menular Dalam daerah Kabupaten/Kota	-	-			-	20.000.000,00			-	Penguatan Landasan Tata Kelola Pemerintahan Berintegritas Dan Dinamis Penurunan Kemiskinan dengan menekankan pada peningkatan kberdayaan masyarakat	-	-	45.000.000,00	DINAS PERTANIAN
	3.27.04.2.01.0003	Penanggulangan Daerah Terdampak Wabah Penyakit Hewan Menular														

NO	KODE	URUSAN / BIDANG URUSAN / PROGRAM / OUTCOME / KEGIATAN / SUB KEGIATAN	INDIKATOR PROGRAM / KEGIATAN / SUB KEGIATAN	TARGET AKHIR PERIODE RENSTRA OPD	REALISASI CAPAIAN RENJA OPD TAHUN 2024	PRAKIRAAN CAPAIAN TARGET RENJA OPD TAHUN 2025	CAPAIAN KINERJA DAN KERANGKA PENDANAAN						KELOMPOK SASARAN	PRAKIRAAN MAJU RENCANA TAHUN 2027		PERANGKAT DAERAH PENANGGUNG JAWAB
							TARGET 2026	PAGU INDIKATIF (Rp)	LOKASI	SUMBER DANA	PRIORITAS			TARGET	PAGU INDIKATIF (Rp)	
											NASIONAL	DAERAH				
1	2	3	4	5	6	7	8	9	10	11	12	13	14	15	16	17
			Jumlah Daerah Terdampak Wabah yang Terkendali				1 Laporan	0,00	Kab. Pati, Semua Kecamatan, Semua Kel/Desa	PENDAPATAN ASLI DAERAH (PAD), DANA ALOKASI UMUM (DAU)	-	Penguatan Landasan Tata Kelola Pemerintahan Berintegritas Dan Dinamis Penurunan Kemiskinan dengan menekankan pada peningkatan kberdayaan masyarakat	-		20.000.000,00	DINAS PERTANIAN
	3.27.04.2.01.0005	Pelaksanaan Surveilans Penyakit Hewan dan Zoonosis pada Hewan														
			Jumlah wilayah yang dilakukan surveilans dan zoonosis pada Hewan				21 Wilayah	20.000.000,00	Kab. Pati, Semua Kecamatan, Semua Kel/Desa	PAJAK DAERAH	-	Penguatan Landasan Perekonomian Yang Berdaya Saing, Inklusif, Dan Berkelanjutan Penurunan Kemiskinan dengan menekankan pada peningkatan kberdayaan masyarakat	-		25.000.000,00	DINAS PERTANIAN
	3.27.04.2.02	Pengawasan Pemasukan dan Pengeluaran Hewan dan Produk Hewan Daerah Kabupaten/Kota	-	-			-	0,00			-	Penguatan Landasan Tata Kelola Pemerintahan Berintegritas Dan Dinamis Penurunan Kemiskinan dengan menekankan pada peningkatan kberdayaan masyarakat	-	-	20.000.000,00	DINAS PERTANIAN
	3.27.04.2.02.0004	Pengawasan atas Penerapan Persyaratan Teknis untuk Pemasukan dan/atau Pengeluaran Hewan, Produk Hewan dan Media Pembawa Penyakit Hewan Lainnya (HPM)														

NO	KODE	URUSAN / BIDANG URUSAN / PROGRAM / OUTCOME / KEGIATAN / SUB KEGIATAN	INDIKATOR PROGRAM / KEGIATAN / SUB KEGIATAN	TARGET AKHIR PERIODE RENSTRA OPD	REALISASI CAPAIAN RENJA OPD TAHUN 2024	PRAKIRAAN CAPAIAN TARGET RENJA OPD TAHUN 2025	CAPAIAN KINERJA DAN KERANGKA PENDANAAN						KELOMPOK SASARAN	PRAKIRAAN MAJU RENCANA TAHUN 2027		PERANGKAT DAERAH PENANGGUNG JAWAB
							TARGET 2026	PAGU INDIKATIF (Rp)	LOKASI	SUMBER DANA	PRIORITAS			TARGET	PAGU INDIKATIF (Rp)	
											NASIONAL	DAERAH				
1	2	3	4	5	6	7	8	9	10	11	12	13	14	15	16	17
			Jumlah pengawasan penerapan persyaratan teknis untuk pemasukan dan/atau pengeluaran HPM				1 laporan	0,00	Kab. Pati, Semua Kecamatan, Semua Kel/Desa	PENDAPATAN ASLI DAERAH (PAD), DANA ALOKASI UMUM (DAU)	-	Penguatan Landasan Tata Kelola Pemerintahan Berintegritas Dan Dinamis Penurunan Kemiskinan dengan menekankan pada peningkatan keberdayaan masyarakat	-		20.000.000,00	DINAS PERTANIAN
	3.27.04.2.03	Pengelolaan Pelayanan Jasa Laboratorium dan Jasa Medik Veteriner dalam Daerah Kabupaten/Kota	-	-			-	0,00			-	Penguatan Landasan Tata Kelola Pemerintahan Berintegritas Dan Dinamis Penurunan Kemiskinan dengan menekankan pada peningkatan keberdayaan masyarakat	-	-	155.000.000,00	DINAS PERTANIAN
	3.27.04.2.03.0001	Penyediaan Pelayanan Jasa Laboratorium														
			Jumlah Pelayanan Jasa Laboratorium				1 Laporan	0,00	Kab. Pati, Semua Kecamatan, Semua Kel/Desa	PENDAPATAN ASLI DAERAH (PAD), DANA ALOKASI UMUM (DAU)	-	Penguatan Landasan Tata Kelola Pemerintahan Berintegritas Dan Dinamis Penurunan Kemiskinan dengan menekankan pada peningkatan keberdayaan masyarakat	-		35.000.000,00	DINAS PERTANIAN
	3.27.04.2.03.0002	Penyediaan Pelayanan Jasa Medik Veteriner														

NO	KODE	URUSAN / BIDANG URUSAN / PROGRAM / OUTCOME / KEGIATAN / SUB KEGIATAN	INDIKATOR PROGRAM / KEGIATAN / SUB KEGIATAN	TARGET AKHIR PERIODE RENSTRA OPD	REALISASI CAPAIAN RENJA OPD TAHUN 2024	PRAKIRAAN CAPAIAN TARGET RENJA OPD TAHUN 2025	CAPAIAN KINERJA DAN KERANGKA PENDANAAN						KELOMPOK SASARAN	PRAKIRAAN MAJU RENCANA TAHUN 2027		PERANGKAT DAERAH PENANGGUNG JAWAB
							TARGET 2026	PAGU INDIKATIF (Rp)	LOKASI	SUMBER DANA	PRIORITAS			TARGET	PAGU INDIKATIF (Rp)	
											NASIONAL	DAERAH				
1	2	3	4	5	6	7	8	9	10	11	12	13	14	15	16	17
			Jumlah Pelayanan Jasa Medik Veteriner				24 Laporan	0,00	Kab. Pati, Semua Kecamatan, Semua Kel/Desa	PENDAPATAN ASLI DAERAH (PAD), DANA ALOKASI UMUM (DAU)	-	Penguatan Landasan Tata Kelola Pemerintahan Berintegritas Dan Dinamis Penurunan Kemiskinan dengan menekankan pada peningkatan keberdayaan masyarakat	-		120.000.000,00	DINAS PERTANIAN
	3.27.04.2.04	Penerapan dan Pengawasan Persyaratan Teknis Kesehatan Masyarakat Veteriner	-	-			-	30.000.000,00			-	Penguatan Landasan Tata Kelola Pemerintahan Berintegritas Dan Dinamis Penurunan Kemiskinan dengan menekankan pada peningkatan keberdayaan masyarakat	-	-	95.000.000,00	DINAS PERTANIAN
	3.27.04.2.04.0002	Pengawasan Peredaran Hewan dan Produk Hewan														
			Jumlah Pengawasan Peredaran Hewan dan Produk Hewan				1 Laporan	30.000.000,00	Kab. Pati, Semua Kecamatan, Semua Kel/Desa	PENDAPATAN ASLI DAERAH (PAD), PAJAK DAERAH, DANA ALOKASI UMUM (DAU)	-	Penguatan Landasan Tata Kelola Pemerintahan Berintegritas Dan Dinamis Penurunan Kemiskinan dengan menekankan pada peningkatan keberdayaan masyarakat	-		20.000.000,00	DINAS PERTANIAN
	3.27.04.2.04.0004	Pengujian Laboratorium Kesehatan Masyarakat Veteriner														

NO	KODE	URUSAN / BIDANG URUSAN / PROGRAM / OUTCOME / KEGIATAN / SUB KEGIATAN	INDIKATOR PROGRAM / KEGIATAN / SUB KEGIATAN	TARGET AKHIR PERIODE RENSTRA OPD	REALISASI CAPAIAN RENJA OPD TAHUN 2024	PRAKIRAAN CAPAIAN TARGET RENJA OPD TAHUN 2025	CAPAIAN KINERJA DAN KERANGKA PENDANAAN						KELOMPOK SASARAN	PRAKIRAAN MAJU RENCANA TAHUN 2027		PERANGKAT DAERAH PENANGGUNG JAWAB
							TARGET 2026	PAGU INDIKATIF (Rp)	LOKASI	SUMBER DANA	PRIORITAS			TARGET	PAGU INDIKATIF (Rp)	
											NASIONAL	DAERAH				
1	2	3	4	5	6	7	8	9	10	11	12	13	14	15	16	17
			Jumlah Pengujian Laboratorium Kesehatan Masyarakat Veteriner				1 Dokumen	0,00	Kab. Pati, Semua Kecamatan, Semua Kel/Desa	PENDAPATAN ASLI DAERAH (PAD), DANA ALOKASI UMUM (DAU)	-	Penguatan Landasan Tata Kelola Pemerintahan Berintegritas Dan Dinamis Penurunan Kemiskinan dengan menekankan pada peningkatan kberdayaan masyarakat	-		25.000.000,00	DINAS PERTANIAN
	3.27.04.2.04.0005	Pembinaan Penerapan persyaratan higiene sanitasi pada unit usaha produk hewan														
			Jumlah unit usaha produk hewan yang telah dibina untuk penerapan persyaratan higiene sanitasi				5 Unit Usaha	0,00	Kab. Pati, Semua Kecamatan, Semua Kel/Desa	PENDAPATAN ASLI DAERAH (PAD), DANA ALOKASI UMUM (DAU)	-	Penguatan Landasan Tata Kelola Pemerintahan Berintegritas Dan Dinamis Penurunan Kemiskinan dengan menekankan pada peningkatan kberdayaan masyarakat	-		25.000.000,00	DINAS PERTANIAN
	3.27.04.2.04.0006	Pengelolaan Penerbitan Rekomendasi Pemasukan dan Pengeluaran, Sertifikat Veteriner, dan SKKH/SKPH Hewan, Produk Hewan, dan Media Pembawa Penyakit Hewan Lainnya (HPM)														
			Jumlah Rekomendasi Pemasukan dan Pengeluaran, Sertifikat Veteriner, dan SKKH/SKPH HPM				2 Dokumen	0,00	Kab. Pati, Semua Kecamatan, Semua Kel/Desa	PENDAPATAN ASLI DAERAH (PAD), DANA ALOKASI UMUM (DAU)	-	Penguatan Landasan Tata Kelola Pemerintahan Berintegritas Dan Dinamis Penurunan Kemiskinan dengan menekankan pada peningkatan kberdayaan masyarakat	-		25.000.000,00	DINAS PERTANIAN
5.	**3.27.05**	**PROGRAM PENGENDALIAN DAN PENANGGULANGAN BENCANA PERTANIAN**					**-**	**45.000.000,00**							**985.000.000,00**	

NO	KODE	URUSAN / BIDANG URUSAN / PROGRAM / OUTCOME / KEGIATAN / SUB KEGIATAN	INDIKATOR PROGRAM / KEGIATAN / SUB KEGIATAN	TARGET AKHIR PERIODE RENSTRA OPD	REALISASI CAPAIAN RENJA OPD TAHUN 2024	PRAKIRAAN CAPAIAN TARGET RENJA OPD TAHUN 2025	CAPAIAN KINERJA DAN KERANGKA PENDANAAN						KELOMPOK SASARAN	PRAKIRAAN MAJU RENCANA TAHUN 2027		PERANGKAT DAERAH PENANGGUNG JAWAB
							TARGET 2026	PAGU INDIKATIF (Rp)	LOKASI	SUMBER DANA	PRIORITAS			TARGET	PAGU INDIKATIF (Rp)	
											NASIONAL	DAERAH				
1	2	3	4	5	6	7	8	9	10	11	12	13	14	15	16	17
	3.27.05.2.01	Pengendalian dan Penanggulangan Bencana Pertanian Kabupaten/Kota	-	-			-	45.000.000,00			-	Penguatan Landasan Tata Kelola Pemerintahan Berintegritas Dan Dinamis Penurunan Kemiskinan dengan menekankan pada peningkatan kberdayaan masyarakat	-	-	985.000.000,00	DINAS PERTANIAN
	3.27.05.2.01.0001	Pengendalian Organisme Pengganggu Tumbuhan (OPT) Tanaman Pangan, Hortikultura, dan Perkebunan														
			Jumlah Luas Serangan Organisme Pengganggu Tumbuhan (OPT) Tanaman Pangan, Hortikultura, dan Perkebunan yang Dikendalikan				298,5 Ha	45.000.000,00	Kab. Pati, Semua Kecamatan, Semua Kel/Desa	PENDAPATAN ASLI DAERAH (PAD), DANA ALOKASI UMUM (DAU)	-	Penguatan Landasan Tata Kelola Pemerintahan Berintegritas Dan Dinamis Penurunan Kemiskinan dengan menekankan pada peningkatan kberdayaan masyarakat	-		160.000.000,00	DINAS PERTANIAN
	3.27.05.2.01.0002	Penanganan Dampak Perubahan Iklim (DPI) Tanaman Pangan, Hortikultura, dan Perkebunan														
			Jumlah Area Terdampak Perubahan Iklim (DPI) Tanaman Pangan, Hortikultura, dan Perkebunan yang Ditangani				1 Ha	0,00	Kab. Pati, Semua Kecamatan, Semua Kel/Desa	PENDAPATAN ASLI DAERAH (PAD), DANA ALOKASI UMUM (DAU)	-	Penguatan Landasan Tata Kelola Pemerintahan Berintegritas Dan Dinamis Penurunan Kemiskinan dengan menekankan pada peningkatan kberdayaan masyarakat	-		740.000.000,00	DINAS PERTANIAN
	3.27.05.2.01.0004	Penanggulangan Bencana Non Alam yang Bersifat Zoonosis														

NO	KODE	URUSAN / BIDANG URUSAN / PROGRAM / OUTCOME / KEGIATAN / SUB KEGIATAN	INDIKATOR PROGRAM / KEGIATAN / SUB KEGIATAN	TARGET AKHIR PERIODE RENSTRA OPD	REALISASI CAPAIAN RENJA OPD TAHUN 2024	PRAKIRAAN CAPAIAN TARGET RENJA OPD TAHUN 2025	CAPAIAN KINERJA DAN KERANGKA PENDANAAN						KELOMPOK SASARAN	PRAKIRAAN MAJU RENCANA TAHUN 2027		PERANGKAT DAERAH PENANGGUNG JAWAB
							TARGET 2026	PAGU INDIKATIF (Rp)	LOKASI	SUMBER DANA	PRIORITAS			TARGET	PAGU INDIKATIF (Rp)	
											NASIONAL	DAERAH				
1	2	3	4	5	6	7	8	9	10	11	12	13	14	15	16	17
			Jumlah Wilayah Penanggulangan Bencana Non Alam yang Bersifat Zoonosis				1 laporan	0,00	Kab. Pati, Semua Kecamatan, Semua Kel/Desa	PENDAPATAN ASLI DAERAH (PAD), DANA ALOKASI UMUM (DAU)	-	Penguatan Landasan Tata Kelola Pemerintahan Berintegritas Dan Dinamis Penurunan Kemiskinan dengan menekankan pada peningkatan kberdayaan masyarakat	-		35.000.000,00	DINAS PERTANIAN
	3.27.05.2.01.0006	Penanggulangan Pasca Bencana Alam Bidang Tanaman Pangan, Hortikultura dan Perkebunan														
			Jumlah penanggulangan pasca bencana alam bidang tanaman pangan, hortikultura dan perkebunan				2 Laporan	0,00	Kab. Pati, Semua Kecamatan, Semua Kel/Desa	PENDAPATAN ASLI DAERAH (PAD), DANA ALOKASI UMUM (DAU)	-	Penguatan Landasan Tata Kelola Pemerintahan Berintegritas Dan Dinamis Penurunan Kemiskinan dengan menekankan pada peningkatan kberdayaan masyarakat	-		25.000.000,00	DINAS PERTANIAN
	3.27.05.2.01.0007	Penanggulangan Bencana Alam Bidang Peternakan dan kesehatan hewan														
			Jumlah kegiatan Penanggulangan Bencana Alam Bidang Peternakan dan Kesehatan Hewan				2 laporan	0,00	Kab. Pati, Semua Kecamatan, Semua Kel/Desa	PENDAPATAN ASLI DAERAH (PAD), DANA ALOKASI UMUM (DAU)	-	Penguatan Landasan Tata Kelola Pemerintahan Berintegritas Dan Dinamis Penurunan Kemiskinan dengan menekankan pada peningkatan kberdayaan masyarakat	-		25.000.000,00	DINAS PERTANIAN
6.	**3.27.06**	**PROGRAM PERIZINAN USAHA PERTANIAN**					**-**	**0,00**							**136.000.000,00**	

NO	KODE	URUSAN / BIDANG URUSAN / PROGRAM / OUTCOME / KEGIATAN / SUB KEGIATAN	INDIKATOR PROGRAM / KEGIATAN / SUB KEGIATAN	TARGET AKHIR PERIODE RENSTRA OPD	REALISASI CAPAIAN RENJA OPD TAHUN 2024	PRAKIRAAN CAPAIAN TARGET RENJA OPD TAHUN 2025	CAPAIAN KINERJA DAN KERANGKA PENDANAAN						KELOMPOK SASARAN	PRAKIRAAN MAJU RENCANA TAHUN 2027		PERANGKAT DAERAH PENANGGUNG JAWAB
							TARGET 2026	PAGU INDIKATIF (Rp)	LOKASI	SUMBER DANA	PRIORITAS			TARGET	PAGU INDIKATIF (Rp)	
											NASIONAL	DAERAH				
1	2	3	4	5	6	7	8	9	10	11	12	13	14	15	16	17
	3.27.06.2.01	Penerbitan Izin Usaha Pertanian yang Kegiatan Usahanya dalam Daerah Kabupaten/Kota	-	-			-	0,00			-	Penguatan Landasan Tata Kelola Pemerintahan Berintegritas Dan Dinamis Penurunan Kemiskinan dengan menekankan pada peningkatan kberdayaan masyarakat	-	-	87.500.000,00	DINAS PERTANIAN
	3.27.06.2.01.0001	Penyusunan Standar Pelayanan Publik Pemberian Izin Usaha Pertanian														
			Standar Pelayanan Publik Pemberian Izin Usaha Pertanian				1 Dokumen	0,00	Kab. Pati, Semua Kecamatan, Semua Kel/Desa	PENDAPATAN ASLI DAERAH (PAD), DANA ALOKASI UMUM (DAU)	-	Penguatan Landasan Tata Kelola Pemerintahan Berintegritas Dan Dinamis Penurunan Kemiskinan dengan menekankan pada peningkatan kberdayaan masyarakat	-		20.000.000,00	DINAS PERTANIAN
	3.27.06.2.01.0002	Penilaian Kelayakan dan Pemberian Pertimbangan Teknis Izin Usaha Pertanian														
			Jumlah Penilaian Kelayakan dan Pemberian Pertimbangan Teknis Izin Usaha Pertanian				1 Dokumen	0,00	Kab. Pati, Semua Kecamatan, Semua Kel/Desa	PENDAPATAN ASLI DAERAH (PAD), DANA ALOKASI UMUM (DAU)	-	Penguatan Landasan Tata Kelola Pemerintahan Berintegritas Dan Dinamis Penurunan Kemiskinan dengan menekankan pada peningkatan kberdayaan masyarakat	-		17.500.000,00	DINAS PERTANIAN
	3.27.06.2.01.0004	Sertifikasi unit usaha Pembibitan/Budidaya Ternak														

NO	KODE	URUSAN / BIDANG URUSAN / PROGRAM / OUTCOME / KEGIATAN / SUB KEGIATAN	INDIKATOR PROGRAM / KEGIATAN / SUB KEGIATAN	TARGET AKHIR PERIODE RENSTRA OPD	REALISASI CAPAIAN RENJA OPD TAHUN 2024	PRAKIRAAN CAPAIAN TARGET RENJA OPD TAHUN 2025	CAPAIAN KINERJA DAN KERANGKA PENDANAAN						KELOMPOK SASARAN	PRAKIRAAN MAJU RENCANA TAHUN 2027		PERANGKAT DAERAH PENANGGUNG JAWAB
							TARGET 2026	PAGU INDIKATIF (Rp)	LOKASI	SUMBER DANA	PRIORITAS			TARGET	PAGU INDIKATIF (Rp)	
											NASIONAL	DAERAH				
1	2	3	4	5	6	7	8	9	10	11	12	13	14	15	16	17
			Jumlah unit usaha pembibitan/budidaya ternak yang mendapatkan sertifikat penerapan cara pembibitan/ budidaya ternak yang baik				5 Unit	0,00	Kab. Pati, Semua Kecamatan, Semua Kel/Desa	PENDAPATAN ASLI DAERAH (PAD), DANA ALOKASI UMUM (DAU)	-	Penguatan Landasan Tata Kelola Pemerintahan Berintegritas Dan Dinamis Penurunan Kemiskinan dengan menekankan pada peningkatan keberdayaan masyarakat	-		25.000.000,00	DINAS PERTANIAN
	3.27.06.2.01.0005	Pembinaan dan Pengawasan Penerapan standar dan Izin Usaha Pertanian														
			Jumlah izin usaha pertanian yang dibina dan diawasi				2 Laporan	0,00	Kab. Pati, Semua Kecamatan, Semua Kel/Desa	PENDAPATAN ASLI DAERAH (PAD), DANA ALOKASI UMUM (DAU)	-	Penguatan Landasan Tata Kelola Pemerintahan Berintegritas Dan Dinamis Penurunan Kemiskinan dengan menekankan pada peningkatan keberdayaan masyarakat	-		25.000.000,00	DINAS PERTANIAN
	3.27.06.2.02	Penerbitan Izin Usaha Produksi Benih/Bibit Ternak dan Pakan, Fasilitas Pemeliharaan Hewan, Rumah Sakit Hewan/Pasar Hewan, Rumah Potong Hewan	-	-			-	0,00			-	Penguatan Landasan Tata Kelola Pemerintahan Berintegritas Dan Dinamis Penurunan Kemiskinan dengan menekankan pada peningkatan keberdayaan masyarakat	-	-	48.500.000,00	DINAS PERTANIAN
	3.27.06.2.02.0002	Pengawasan Pelaksanaan Izin Usaha Produksi Benih/Bibit Ternak dan Pakan														

NO	KODE	URUSAN / BIDANG URUSAN / PROGRAM / OUTCOME / KEGIATAN / SUB KEGIATAN	INDIKATOR PROGRAM / KEGIATAN / SUB KEGIATAN	TARGET AKHIR PERIODE RENSTRA OPD	REALISASI CAPAIAN RENJA OPD TAHUN 2024	PRAKIRAAN CAPAIAN TARGET RENJA OPD TAHUN 2025	CAPAIAN KINERJA DAN KERANGKA PENDANAAN						KELOMPOK SASARAN	PRAKIRAAN MAJU RENCANA TAHUN 2027		PERANGKAT DAERAH PENANGGUNG JAWAB
							TARGET 2026	PAGU INDIKATIF (Rp)	LOKASI	SUMBER DANA	PRIORITAS			TARGET	PAGU INDIKATIF (Rp)	
											NASIONAL	DAERAH				
1	2	3	4	5	6	7	8	9	10	11	12	13	14	15	16	17
			Jumlah Izin Usaha Produksi Benih/Bibit Ternak dan Pakan yang Diawasi				1 Laporan	0,00	Kab. Pati, Semua Kecamatan, Semua Kel/Desa	PENDAPATAN ASLI DAERAH (PAD), DANA ALOKASI UMUM (DAU)	-	Penguatan Landasan Tata Kelola Pemerintahan Berintegritas Dan Dinamis Penurunan Kemiskinan dengan menekankan pada peningkatan kberdayaan masyarakat	-		20.000.000,00	DINAS PERTANIAN
	3.27.06.2.02.0003	Pengawasan Pelaksanaan Izin Usaha Fasilitas Pemeliharaan Hewan														
			Jumlah Izin Usaha Fasilitas Pemeliharaan Hewan yang Diawasi				1 Laporan	0,00	Kab. Pati, Semua Kecamatan, Semua Kel/Desa	PENDAPATAN ASLI DAERAH (PAD), DANA ALOKASI UMUM (DAU)	-	Penguatan Landasan Tata Kelola Pemerintahan Berintegritas Dan Dinamis Penurunan Kemiskinan dengan menekankan pada peningkatan kberdayaan masyarakat	-		13.000.000,00	DINAS PERTANIAN
	3.27.06.2.02.0005	Pengawasan Pelaksanaan Izin Usaha Rumah Potong Hewan														
			Jumlah Izin Usaha Rumah Potong Hewan yang Diawasi				1 Laporan	0,00	Kab. Pati, Semua Kecamatan, Semua Kel/Desa	PENDAPATAN ASLI DAERAH (PAD), DANA ALOKASI UMUM (DAU)	-	Penguatan Landasan Tata Kelola Pemerintahan Berintegritas Dan Dinamis Penurunan Kemiskinan dengan menekankan pada peningkatan kberdayaan masyarakat	-		15.500.000,00	DINAS PERTANIAN
7.	**3.27.07**	**PROGRAM PENYULUHAN PERTANIAN**					**-**	**85.000.000,00**							**7.100.000.000,00**	

NO	KODE	URUSAN / BIDANG URUSAN / PROGRAM / OUTCOME / KEGIATAN / SUB KEGIATAN	INDIKATOR PROGRAM / KEGIATAN / SUB KEGIATAN	TARGET AKHIR PERIODE RENSTRA OPD	REALISASI CAPAIAN RENJA OPD TAHUN 2024	PRAKIRAAN CAPAIAN TARGET RENJA OPD TAHUN 2025	CAPAIAN KINERJA DAN KERANGKA PENDANAAN						KELOMPOK SASARAN	PRAKIRAAN MAJU RENCANA TAHUN 2027		PERANGKAT DAERAH PENANGGUNG JAWAB
							TARGET 2026	PAGU INDIKATIF (Rp)	LOKASI	SUMBER DANA	PRIORITAS			TARGET	PAGU INDIKATIF (Rp)	
											NASIONAL	DAERAH				
1	2	3	4	5	6	7	8	9	10	11	12	13	14	15	16	17
	3.27.07.2.01	Pelaksanaan Penyuluhan Pertanian	-	-			-	85.000.000,00			-	Penguatan Landasan Tata Kelola Pemerintahan Berintegritas Dan Dinamis Penurunan Kemiskinan dengan menekankan pada peningkatan keberdayaan masyarakat	-	-	7.100.000.000,00	DINAS PERTANIAN
	3.27.07.2.01.0001	Peningkatan Kapasitas Kelembagaan Penyuluhan Pertanian di Kecamatan dan Desa														
			Jumlah Kelembagaan Penyuluhan Pertanian di Kecamatan dan Desa yang Ditingkatkan Kapasitasnya				44 Unit	15.000.000,00	Kab. Pati, Semua Kecamatan, Semua Kel/Desa	PENDAPATAN ASLI DAERAH (PAD), DANA ALOKASI UMUM (DAU)	-	Penguatan Landasan Tata Kelola Pemerintahan Berintegritas Dan Dinamis Penurunan Kemiskinan dengan menekankan pada peningkatan keberdayaan masyarakat	-		300.000.000,00	DINAS PERTANIAN
	3.27.07.2.01.0002	Pengembangan Kapasitas Kelembagaan Petani di Kecamatan dan Desa														
			Jumlah Kelembagaan Petani di Kecamatan dan Desa yang Ditingkatkan Kapasitasnya				19 Unit	20.000.000,00	Kab. Pati, Semua Kecamatan, Semua Kel/Desa	PENDAPATAN ASLI DAERAH (PAD), DANA ALOKASI UMUM (DAU)	-	Penguatan Landasan Tata Kelola Pemerintahan Berintegritas Dan Dinamis Penurunan Kemiskinan dengan menekankan pada peningkatan keberdayaan masyarakat	-		700.000.000,00	DINAS PERTANIAN
	3.27.07.2.01.0003	Penyediaan dan Pemanfaatan Sarana dan Prasarana Penyuluhan Pertanian														

NO	KODE	URUSAN / BIDANG URUSAN / PROGRAM / OUTCOME / KEGIATAN / SUB KEGIATAN	INDIKATOR PROGRAM / KEGIATAN / SUB KEGIATAN	TARGET AKHIR PERIODE RENSTRA OPD	REALISASI CAPAIAN RENJA OPD TAHUN 2024	PRAKIRAAN CAPAIAN TARGET RENJA OPD TAHUN 2025	CAPAIAN KINERJA DAN KERANGKA PENDANAAN						KELOMPOK SASARAN	PRAKIRAAN MAJU RENCANA TAHUN 2027		PERANGKAT DAERAH PENANGGUNG JAWAB
							TARGET 2026	PAGU INDIKATIF (Rp)	LOKASI	SUMBER DANA	PRIORITAS			TARGET	PAGU INDIKATIF (Rp)	
											NASIONAL	DAERAH				
1	2	3	4	5	6	7	8	9	10	11	12	13	14	15	16	17
			Jumlah Sarana dan Prasarana Penyuluhan Pertanian				2 Unit	50.000.000,00	Kab. Pati, Semua Kecamatan, Semua Kel/Desa	PENDAPATAN ASLI DAERAH (PAD), DANA ALOKASI UMUM (DAU)	-	Penguatan Landasan Tata Kelola Pemerintahan Berintegritas Dan Dinamis Penurunan Kemiskinan dengan menekankan pada peningkatan kberdayaan masyarakat	-		2.000.000.000,00	DINAS PERTANIAN
	3.27.07.2.01.0005	Pembentukan dan Penyelenggaraan Sekolah Lapang Kelompok Tani Tingkat Kabupaten/Kota														
			Jumlah Sekolah Lapang Kelompok Tani yang Terbentuk dan Beroperasi				21 Unit	0,00	Kab. Pati, Semua Kecamatan, Semua Kel/Desa	PENDAPATAN ASLI DAERAH (PAD), DANA ALOKASI UMUM (DAU)	-	Penguatan Landasan Tata Kelola Pemerintahan Berintegritas Dan Dinamis Penurunan Kemiskinan dengan menekankan pada peningkatan kberdayaan masyarakat	-		4.000.000.000,00	DINAS PERTANIAN
	3.27.07.2.01.0006	Penyediaan dan Peningkatan Kapasitas Penyuluh pertanian														
			Jumlah penyuluh pertanian yang tersedia dan ditingkatkan kapasitasnya				21 Orang	0,00	Kab. Pati, Semua Kecamatan, Semua Kel/Desa	PENDAPATAN ASLI DAERAH (PAD), DANA ALOKASI UMUM (DAU)	-	Penguatan Landasan Tata Kelola Pemerintahan Berintegritas Dan Dinamis Penurunan Kemiskinan dengan menekankan pada peningkatan kberdayaan masyarakat	-		25.000.000,00	DINAS PERTANIAN
	3.27.07.2.01.0007	Penguatan Kelembagaan penyuluhan pertanian di Tingkat Kabupaten/Kota														

NO	KODE	URUSAN / BIDANG URUSAN / PROGRAM / OUTCOME / KEGIATAN / SUB KEGIATAN	INDIKATOR PROGRAM / KEGIATAN / SUB KEGIATAN	TARGET AKHIR PERIODE RENSTRA OPD	REALISASI CAPAIAN RENJA OPD TAHUN 2024	PRAKIRAAN CAPAIAN TARGET RENJA OPD TAHUN 2025	CAPAIAN KINERJA DAN KERANGKA PENDANAAN						KELOMPOK SASARAN	PRAKIRAAN MAJU RENCANA TAHUN 2027		PERANGKAT DAERAH PENANGGUNG JAWAB
							TARGET 2026	PAGU INDIKATIF (Rp)	LOKASI	SUMBER DANA	PRIORITAS			TARGET	PAGU INDIKATIF (Rp)	
											NASIONAL	DAERAH				
1	2	3	4	5	6	7	8	9	10	11	12	13	14	15	16	17
			Jumlah kelembagaan penyuluhan pertanian di tingkat kabupaten/kota yang ditingkatkan kapasitasnya				21 Unit	0,00	Kab. Pati, Semua Kecamatan, Semua Kel/Desa	PENDAPATAN ASLI DAERAH (PAD), DANA ALOKASI UMUM (DAU)	-	Penguatan Landasan Tata Kelola Pemerintahan Berintegritas Dan Dinamis Penurunan Kemiskinan dengan menekankan pada peningkatan keberdayaan masyarakat	-		25.000.000,00	DINAS PERTANIAN
	3.27.07.2.01.0008	Pembentukan Kelembagaan Ekonomi Petani														
			Jumlah Kelembagaan Ekonomi Petani yang dibentuk				10 Unit	0,00	Kab. Pati, Semua Kecamatan, Semua Kel/Desa	PENDAPATAN ASLI DAERAH (PAD), DANA ALOKASI UMUM (DAU)	-	Penguatan Landasan Tata Kelola Pemerintahan Berintegritas Dan Dinamis Penurunan Kemiskinan dengan menekankan pada peningkatan keberdayaan masyarakat	-		25.000.000,00	DINAS PERTANIAN
	3.27.07.2.01.0009	Diseminasi Informasi Teknis, Sosial, Ekonomi dan Inovasi Pertanian														
			Jumlah diseminasi informasi teknis, sosial, ekonomi dan inovasi pertanian				2 Dokumen	0,00	Kab. Pati, Semua Kecamatan, Semua Kel/Desa	PENDAPATAN ASLI DAERAH (PAD), DANA ALOKASI UMUM (DAU)	-	Penguatan Landasan Tata Kelola Pemerintahan Berintegritas Dan Dinamis Penurunan Kemiskinan dengan menekankan pada peningkatan keberdayaan masyarakat	-		25.000.000,00	DINAS PERTANIAN
		DINAS PERDAGANGAN DAN PERINDUSTRIAN						**20.001.403.000,00**							**24.859.109.000,00**	
	3	**URUSAN PEMERINTAHAN PILIHAN**						**20.001.403.000,00**							**24.859.109.000,00**	
	3.30	**URUSAN PEMERINTAHAN BIDANG PERDAGANGAN**						**19.823.706.500,00**							**24.454.109.000,00**	
1.	**3.30.01**	**PROGRAM PENUNJANG URUSAN PEMERINTAHAN DAERAH KABUPATEN/KOTA**					**100 %**	**18.582.442.500,00**							**20.129.781.000,00**	

NO	KODE	URUSAN / BIDANG URUSAN / PROGRAM / OUTCOME / KEGIATAN / SUB KEGIATAN	INDIKATOR PROGRAM / KEGIATAN / SUB KEGIATAN	TARGET AKHIR PERIODE RENSTRA OPD	REALISASI CAPAIAN RENJA OPD TAHUN 2024	PRAKIRAAN CAPAIAN TARGET RENJA OPD TAHUN 2025	CAPAIAN KINERJA DAN KERANGKA PENDANAAN						KELOMPOK SASARAN	PRAKIRAAN MAJU RENCANA TAHUN 2027		PERANGKAT DAERAH PENANGGUNG JAWAB
							TARGET 2026	PAGU INDIKATIF (Rp)	LOKASI	SUMBER DANA	PRIORITAS			TARGET	PAGU INDIKATIF (Rp)	
											NASIONAL	DAERAH				
1	2	3	4	5	6	7	8	9	10	11	12	13	14	15	16	17
	3.30.01.2.01	Perencanaan, Penganggaran, dan Evaluasi Kinerja Perangkat Daerah	*Jumlah Perencanaan, Penganggaran, dan Evaluasi Kinerja Perangkat Daerah Daerah*	-			21 laporan	32.102.700,00			-	Penguatan Landasan Tata Kelola Pemerintahan Berintegritas Dan Dinamis Penguatan ekonomi lokal dan infrastruktur dengan tetap mempertahankan kelestarian lingkungan	-	-	72.906.000,00	DINAS PERDAGANGAN DAN PERINDUSTRIAN
	3.30.01.2.01.0001	Penyusunan Dokumen Perencanaan Perangkat Daerah														
			Jumlah Dokumen Perencanaan Perangkat Daerah				3 Dokumen	6.768.700,00	Kab. Pati, Margorejo, Semua Kel/Desa	DANA ALOKASI UMUM (DAU)	-	Penguatan Landasan Tata Kelola Pemerintahan Berintegritas Dan Dinamis Penguatan ekonomi lokal dan infrastruktur dengan tetap mempertahankan kelestarian lingkungan	-		30.542.000,00	DINAS PERDAGANGAN DAN PERINDUSTRIAN
	3.30.01.2.01.0002	Koordinasi dan Penyusunan Dokumen RKA-SKPD														
			Jumlah Dokumen RKA-SKPD dan Laporan Hasil Koordinasi Penyusunan Dokumen RKA-SKPD				1 Dokumen	5.000.000,00	Kab. Pati, Margorejo, Semua Kel/Desa	DANA ALOKASI UMUM (DAU)	-	Penguatan Landasan Tata Kelola Pemerintahan Berintegritas Dan Dinamis Penguatan ekonomi lokal dan infrastruktur dengan tetap mempertahankan kelestarian lingkungan	-		7.782.900,00	DINAS PERDAGANGAN DAN PERINDUSTRIAN
	3.30.01.2.01.0003	Koordinasi dan Penyusunan Dokumen Perubahan RKA-SKPD														

NO	KODE	URUSAN / BIDANG URUSAN / PROGRAM / OUTCOME / KEGIATAN / SUB KEGIATAN	INDIKATOR PROGRAM / KEGIATAN / SUB KEGIATAN	TARGET AKHIR PERIODE RENSTRA OPD	REALISASI CAPAIAN RENJA OPD TAHUN 2024	PRAKIRAAN CAPAIAN TARGET RENJA OPD TAHUN 2025	CAPAIAN KINERJA DAN KERANGKA PENDANAAN						KELOMPOK SASARAN	PRAKIRAAN MAJU RENCANA TAHUN 2027		PERANGKAT DAERAH PENANGGUNG JAWAB
							TARGET 2026	PAGU INDIKATIF (Rp)	LOKASI	SUMBER DANA	PRIORITAS			TARGET	PAGU INDIKATIF (Rp)	
											NASIONAL	DAERAH				
1	2	3	4	5	6	7	8	9	10	11	12	13	14	15	16	17
			Jumlah Dokumen Perubahan RKA-SKPD dan Laporan Hasil Koordinasi Penyusunan Dokumen Perubahan RKA-SKPD				1 Dokumen	4.192.000,00	Kab. Pati, Margorejo, Semua Kel/Desa	DANA ALOKASI UMUM (DAU)	-	Penguatan Landasan Tata Kelola Pemerintahan Berintegritas Dan Dinamis Penguatan ekonomi lokal dan infrastruktur dengan tetap mempertahankan kelestarian lingkungan	-		6.450.000,00	DINAS PERDAGANGAN DAN PERINDUSTRIAN
	3.30.01.2.01.0006	Koordinasi dan Penyusunan Laporan Capaian Kinerja dan Ikhtisar Realisasi Kinerja SKPD														
			Jumlah Laporan Capaian Kinerja dan Ikhtisar Realisasi Kinerja SKPD dan Laporan Hasil Koordinasi Penyusunan Laporan Capaian Kinerja dan Ikhtisar Realisasi Kinerja SKPD				16 Laporan	5.000.000,00	Kab. Pati, Margorejo, Semua Kel/Desa	DANA ALOKASI UMUM (DAU)	-	Penguatan Landasan Tata Kelola Pemerintahan Berintegritas Dan Dinamis Penguatan ekonomi lokal dan infrastruktur dengan tetap mempertahankan kelestarian lingkungan	-		8.962.100,00	DINAS PERDAGANGAN DAN PERINDUSTRIAN
	3.30.01.2.01.0007	Evaluasi Kinerja Perangkat Daerah														
			Jumlah Laporan Evaluasi Kinerja Perangkat Daerah				2 Laporan	5.350.000,00	Kab. Pati, Margorejo, Semua Kel/Desa	DANA ALOKASI UMUM (DAU)	-	Penguatan Landasan Tata Kelola Pemerintahan Berintegritas Dan Dinamis Penguatan ekonomi lokal dan infrastruktur dengan tetap mempertahankan kelestarian lingkungan	-		8.169.000,00	DINAS PERDAGANGAN DAN PERINDUSTRIAN
	3.30.01.2.01.0009	Pelaksanaan Pengumpulan Data Statistik Sektoral Daerah														

NO	KODE	URUSAN / BIDANG URUSAN / PROGRAM / OUTCOME / KEGIATAN / SUB KEGIATAN	INDIKATOR PROGRAM / KEGIATAN / SUB KEGIATAN	TARGET AKHIR PERIODE RENSTRA OPD	REALISASI CAPAIAN RENJA OPD TAHUN 2024	PRAKIRAAN CAPAIAN TARGET RENJA OPD TAHUN 2025	CAPAIAN KINERJA DAN KERANGKA PENDANAAN						KELOMPOK SASARAN	PRAKIRAAN MAJU RENCANA TAHUN 2027		PERANGKAT DAERAH PENANGGUNG JAWAB
							TARGET 2026	PAGU INDIKATIF (Rp)	LOKASI	SUMBER DANA	PRIORITAS			TARGET	PAGU INDIKATIF (Rp)	
											NASIONAL	DAERAH				
1	2	3	4	5	6	7	8	9	10	11	12	13	14	15	16	17
			Jumlah Data Statistik Sektoral Daerah yang Telah Dikumpulkan dan Diperiksa Lingkup Perangkat Daerah				1 Data	5.792.000,00	Kab. Pati, Margorejo, Semua Kel/Desa	DANA ALOKASI UMUM (DAU)	-	Penguatan Landasan Tata Kelola Pemerintahan Berintegritas Dan Dinamis Penguatan ekonomi lokal dan infrastruktur dengan tetap mempertahankan kelestarian lingkungan	-		11.000.000,00	DINAS PERDAGANGAN DAN PERINDUSTRIAN
	3.30.01.2.02	Administrasi Keuangan Perangkat Daerah	*Persentase layanan Administrasi Keuangan Perangkat Daerah yang tertangani* *Persentase layanan Administrasi Keuangan Perangkat Daerah yang tertangani*	-			12 laporan 12 laporan	13.495.542.000,00			-	Penguatan Landasan Tata Kelola Pemerintahan Berintegritas Dan Dinamis Penguatan ekonomi lokal dan infrastruktur dengan tetap mempertahankan	-	-	14.291.169.000,00	DINAS PERDAGANGAN DAN PERINDUSTRIAN
	3.30.01.2.02.0001	Penyediaan Gaji dan Tunjangan ASN														
			Jumlah Orang yang Menerima Gaji dan Tunjangan ASN				138 Orang/bulan	13.299.286.000,00	Kab. Pati, Margorejo, Semua Kel/Desa	DANA ALOKASI UMUM (DAU)	-	Penguatan Landasan Tata Kelola Pemerintahan Berintegritas Dan Dinamis Penguatan ekonomi lokal dan infrastruktur dengan tetap mempertahankan kelestarian lingkungan	-		14.118.109.000,00	DINAS PERDAGANGAN DAN PERINDUSTRIAN
	3.30.01.2.02.0003	Pelaksanaan Penatausahaan dan Pengujian/Verifikasi Keuangan SKPD														

NO	KODE	URUSAN / BIDANG URUSAN / PROGRAM / OUTCOME / KEGIATAN / SUB KEGIATAN	INDIKATOR PROGRAM / KEGIATAN / SUB KEGIATAN	TARGET AKHIR PERIODE RENSTRA OPD	REALISASI CAPAIAN RENJA OPD TAHUN 2024	PRAKIRAAN CAPAIAN TARGET RENJA OPD TAHUN 2025	CAPAIAN KINERJA DAN KERANGKA PENDANAAN						KELOMPOK SASARAN	PRAKIRAAN MAJU RENCANA TAHUN 2027		PERANGKAT DAERAH PENANGGUNG JAWAB
							TARGET 2026	PAGU INDIKATIF (Rp)	LOKASI	SUMBER DANA	PRIORITAS			TARGET	PAGU INDIKATIF (Rp)	
											NASIONAL	DAERAH				
1	2	3	4	5	6	7	8	9	10	11	12	13	14	15	16	17
			Jumlah Dokumen Penatausahaan dan Pengujian/Verifikasi Keuangan SKPD				52 Dokumen	193.956.000,00	Kab. Pati, Margorejo, Semua Kel/Desa	DANA ALOKASI UMUM (DAU)	-	Penguatan Landasan Tata Kelola Pemerintahan Berintegritas Dan Dinamis Penguatan ekonomi lokal dan infrastruktur dengan tetap mempertahankan kelestarian lingkungan	-		166.260.000,00	DINAS PERDAGANGAN DAN PERINDUSTRIAN
	3.30.01.2.02.0005	Koordinasi dan Penyusunan Laporan Keuangan Akhir Tahun SKPD														
			Jumlah Laporan Keuangan Akhir Tahun SKPD dan Laporan Hasil Koordinasi Penyusunan Laporan Keuangan Akhir Tahun SKPD				1 Laporan	2.300.000,00	Kab. Pati, Margorejo, Semua Kel/Desa	DANA ALOKASI UMUM (DAU)	-	Penguatan Landasan Tata Kelola Pemerintahan Berintegritas Dan Dinamis Penguatan ekonomi lokal dan infrastruktur dengan tetap mempertahankan kelestarian lingkungan	-		6.800.000,00	DINAS PERDAGANGAN DAN PERINDUSTRIAN
	3.30.01.2.05	Administrasi Kepegawaian Perangkat Daerah	*Jumlah layanan Administrasi Kepegawaian Perangkat Daerah*	-			2 paket	0,00			-	Penguatan Landasan Tata Kelola Pemerintahan Berintegritas Dan Dinamis Penguatan ekonomi lokal dan infrastruktur dengan tetap mempertahankan kelestarian lingkungan	-	-	60.237.500,00	DINAS PERDAGANGAN DAN PERINDUSTRIAN
	3.30.01.2.05.0002	Pengadaan Pakaian Dinas beserta Atribut Kelengkapannya														

NO	KODE	URUSAN / BIDANG URUSAN / PROGRAM / OUTCOME / KEGIATAN / SUB KEGIATAN	INDIKATOR PROGRAM / KEGIATAN / SUB KEGIATAN	TARGET AKHIR PERIODE RENSTRA OPD	REALISASI CAPAIAN RENJA OPD TAHUN 2024	PRAKIRAAN CAPAIAN TARGET RENJA OPD TAHUN 2025	CAPAIAN KINERJA DAN KERANGKA PENDANAAN						KELOMPOK SASARAN	PRAKIRAAN MAJU RENCANA TAHUN 2027		PERANGKAT DAERAH PENANGGUNG JAWAB
							TARGET 2026	PAGU INDIKATIF (Rp)	LOKASI	SUMBER DANA	PRIORITAS			TARGET	PAGU INDIKATIF (Rp)	
											NASIONAL	DAERAH				
1	2	3	4	5	6	7	8	9	10	11	12	13	14	15	16	17
			Jumlah Paket Pakaian Dinas beserta Atribut Kelengkapan				1 Paket	0,00	Kab. Pati, Semua Kecamatan, Semua Kel/Desa	DANA ALOKASI UMUM (DAU)	-	Penguatan Landasan Tata Kelola Pemerintahan Berintegritas Dan Dinamis Penguatan ekonomi lokal dan infrastruktur dengan tetap mempertahankan kelestarian lingkungan	-		10.237.500,00	DINAS PERDAGANGAN DAN PERINDUSTRIAN
	3.30.01.2.05.0009	Pendidikan dan Pelatihan Pegawai Berdasarkan Tugas dan Fungsi														
			Jumlah Pegawai Berdasarkan Tugas dan Fungsi yang Mengikuti Pendidikan dan Pelatihan				2 Orang	0,00	Kab. Pati, Semua Kecamatan, Semua Kel/Desa	DANA ALOKASI UMUM (DAU)	-	Penguatan Landasan Tata Kelola Pemerintahan Berintegritas Dan Dinamis Penguatan ekonomi lokal dan infrastruktur dengan tetap mempertahankan kelestarian lingkungan	-		50.000.000,00	DINAS PERDAGANGAN DAN PERINDUSTRIAN
	3.30.01.2.06	Administrasi Umum Perangkat Daerah	*Jumlah Pendukung layanan Administrasi Umum Perangkat Daerah*	-			142 paket	415.068.800,00			-	Penguatan Landasan Tata Kelola Pemerintahan Berintegritas Dan Dinamis Penguatan ekonomi lokal dan infrastruktur dengan tetap mempertahankan kelestarian lingkungan	-	-	696.258.500,00	DINAS PERDAGANGAN DAN PERINDUSTRIAN
	3.30.01.2.06.0001	Penyediaan Komponen Instalasi Listrik/Penerangan Bangunan Kantor														

NO	KODE	URUSAN / BIDANG URUSAN / PROGRAM / OUTCOME / KEGIATAN / SUB KEGIATAN	INDIKATOR PROGRAM / KEGIATAN / SUB KEGIATAN	TARGET AKHIR PERIODE RENSTRA OPD	REALISASI CAPAIAN RENJA OPD TAHUN 2024	PRAKIRAAN CAPAIAN TARGET RENJA OPD TAHUN 2025	CAPAIAN KINERJA DAN KERANGKA PENDANAAN						KELOMPOK SASARAN	PRAKIRAAN MAJU RENCANA TAHUN 2027		PERANGKAT DAERAH PENANGGUNG JAWAB
							TARGET 2026	PAGU INDIKATIF (Rp)	LOKASI	SUMBER DANA	PRIORITAS			TARGET	PAGU INDIKATIF (Rp)	
											NASIONAL	DAERAH				
1	2	3	4	5	6	7	8	9	10	11	12	13	14	15	16	17
			Jumlah Paket Komponen Instalasi Listrik/Penerangan Bangunan Kantor yang Disediakan				6 Paket	3.983.000,00	Kab. Pati, Semua Kecamatan, Semua Kel/Desa	DANA ALOKASI UMUM (DAU)	-	Penguatan Landasan Tata Kelola Pemerintahan Berintegritas Dan Dinamis Penguatan ekonomi lokal dan infrastruktur dengan tetap mempertahankan kelestarian lingkungan	-		14.648.000,00	DINAS PERDAGANGAN DAN PERINDUSTRIAN
	3.30.01.2.06.0002	Penyediaan Peralatan dan Perlengkapan Kantor														
			Jumlah Paket Peralatan dan Perlengkapan Kantor yang Disediakan				8 Paket	89.200.000,00	Kab. Pati, Semua Kecamatan, Semua Kel/Desa	DANA ALOKASI UMUM (DAU)	-	Penguatan Landasan Tata Kelola Pemerintahan Berintegritas Dan Dinamis Penguatan ekonomi lokal dan infrastruktur dengan tetap mempertahankan kelestarian lingkungan	-		221.480.000,00	DINAS PERDAGANGAN DAN PERINDUSTRIAN
	3.30.01.2.06.0004	Penyediaan Bahan Logistik Kantor														
			Jumlah Paket Bahan Logistik Kantor yang Disediakan				48 Paket	279.783.000,00	Kab. Pati, Semua Kecamatan, Semua Kel/Desa	DANA ALOKASI UMUM (DAU)	-	Penguatan Landasan Tata Kelola Pemerintahan Berintegritas Dan Dinamis Penguatan ekonomi lokal dan infrastruktur dengan tetap mempertahankan kelestarian lingkungan	-		309.671.500,00	DINAS PERDAGANGAN DAN PERINDUSTRIAN
	3.30.01.2.06.0005	Penyediaan Barang Cetakan dan Penggandaan														

NO	KODE	URUSAN / BIDANG URUSAN / PROGRAM / OUTCOME / KEGIATAN / SUB KEGIATAN	INDIKATOR PROGRAM / KEGIATAN / SUB KEGIATAN	TARGET AKHIR PERIODE RENSTRA OPD	REALISASI CAPAIAN RENJA OPD TAHUN 2024	PRAKIRAAN CAPAIAN TARGET RENJA OPD TAHUN 2025	CAPAIAN KINERJA DAN KERANGKA PENDANAAN						KELOMPOK SASARAN	PRAKIRAAN MAJU RENCANA TAHUN 2027		PERANGKAT DAERAH PENANGGUNG JAWAB
							TARGET 2026	PAGU INDIKATIF (Rp)	LOKASI	SUMBER DANA	PRIORITAS			TARGET	PAGU INDIKATIF (Rp)	
											NASIONAL	DAERAH				
1	2	3	4	5	6	7	8	9	10	11	12	13	14	15	16	17
			Jumlah Paket Barang Cetakan dan Penggandaan yang Disediakan				16 Paket	7.002.800,00	Kab. Pati, Semua Kecamatan, Semua Kel/Desa	DANA ALOKASI UMUM (DAU)	-	Penguatan Landasan Tata Kelola Pemerintahan Berintegritas Dan Dinamis Penguatan ekonomi lokal dan infrastruktur dengan tetap mempertahankan kelestarian lingkungan	-		17.865.000,00	DINAS PERDAGANGAN DAN PERINDUSTRIAN
	3.30.01.2.06.0009	Penyelenggaraan Rapat Koordinasi dan Konsultasi SKPD														
			Jumlah Laporan Penyelenggaraan Rapat Koordinasi dan Konsultasi SKPD				90 Laporan	35.100.000,00	Kab. Pati, Semua Kecamatan, Semua Kel/Desa	DANA ALOKASI UMUM (DAU)	-	Penguatan Landasan Tata Kelola Pemerintahan Berintegritas Dan Dinamis Penguatan ekonomi lokal dan infrastruktur dengan tetap mempertahankan kelestarian lingkungan	-		130.592.000,00	DINAS PERDAGANGAN DAN PERINDUSTRIAN
	3.30.01.2.06.0010	Penatausahaan Arsip Dinamis pada SKPD														
			Jumlah Dokumen Penatausahaan Arsip Dinamis pada SKPD				2 Dokumen	0,00	Kab. Pati, Semua Kecamatan, Semua Kel/Desa	DANA ALOKASI UMUM (DAU)	-	Penguatan Landasan Tata Kelola Pemerintahan Berintegritas Dan Dinamis Penguatan ekonomi lokal dan infrastruktur dengan tetap mempertahankan kelestarian lingkungan	-		2.002.000,00	DINAS PERDAGANGAN DAN PERINDUSTRIAN

NO	KODE	URUSAN / BIDANG URUSAN / PROGRAM / OUTCOME / KEGIATAN / SUB KEGIATAN	INDIKATOR PROGRAM / KEGIATAN / SUB KEGIATAN	TARGET AKHIR PERIODE RENSTRA OPD	REALISASI CAPAIAN RENJA OPD TAHUN 2024	PRAKIRAAN CAPAIAN TARGET RENJA OPD TAHUN 2025	CAPAIAN KINERJA DAN KERANGKA PENDANAAN						KELOMPOK SASARAN	PRAKIRAAN MAJU RENCANA TAHUN 2027		PERANGKAT DAERAH PENANGGUNG JAWAB
							TARGET 2026	PAGU INDIKATIF (Rp)	LOKASI	SUMBER DANA	PRIORITAS			TARGET	PAGU INDIKATIF (Rp)	
											NASIONAL	DAERAH				
1	2	3	4	5	6	7	8	9	10	11	12	13	14	15	16	17
	3.30.01.2.07	Pengadaan Barang Milik Daerah Penunjang Urusan Pemerintah Daerah	*Jumlah Barang Milik Daerah Penunjang Urusan Pemerintah Daerah*	-			20 unit	0,00			-	Penguatan Landasan Tata Kelola Pemerintahan Berintegritas Dan Dinamis Penguatan ekonomi lokal dan infrastruktur dengan tetap mempertahankan kelestarian lingkungan	-	-	60.000.000,00	DINAS PERDAGANGAN DAN PERINDUSTRIAN
	3.30.01.2.07.0002	Pengadaan Kendaraan Dinas Operasional atau Lapangan														
			Jumlah Unit Kendaraan Dinas Operasional atau Lapangan yang Disediakan				2 Unit	0,00	Kab. Pati, Semua Kecamatan, Semua Kel/Desa	DANA ALOKASI UMUM (DAU)	-	Penguatan Landasan Tata Kelola Pemerintahan Berintegritas Dan Dinamis Penguatan ekonomi lokal dan infrastruktur dengan tetap mempertahankan kelestarian lingkungan	-		60.000.000,00	DINAS PERDAGANGAN DAN PERINDUSTRIAN
	3.30.01.2.08	Penyediaan Jasa Penunjang Urusan Pemerintahan Daerah	*Jumlah Penyediaan Jasa Penunjang Urusan Pemerintahan Daerah* *Jumlah Penyediaan Jasa Penunjang Urusan Pemerintahan Daerah*	-			4 laporan 4 laporan	4.428.674.000,00			-	Penguatan Landasan Tata Kelola Pemerintahan Berintegritas Dan Dinamis Penguatan ekonomi lokal dan infrastruktur dengan tetap mempertahankan kelestarian lingkungan	-	-	4.639.680.000,00	DINAS PERDAGANGAN DAN PERINDUSTRIAN
	3.30.01.2.08.0001	Penyediaan Jasa Surat Menyurat														

NO	KODE	URUSAN / BIDANG URUSAN / PROGRAM / OUTCOME / KEGIATAN / SUB KEGIATAN	INDIKATOR PROGRAM / KEGIATAN / SUB KEGIATAN	TARGET AKHIR PERIODE RENSTRA OPD	REALISASI CAPAIAN RENJA OPD TAHUN 2024	PRAKIRAAN CAPAIAN TARGET RENJA OPD TAHUN 2025	CAPAIAN KINERJA DAN KERANGKA PENDANAAN						KELOMPOK SASARAN	PRAKIRAAN MAJU RENCANA TAHUN 2027		PERANGKAT DAERAH PENANGGUNG JAWAB
							TARGET 2026	PAGU INDIKATIF (Rp)	LOKASI	SUMBER DANA	PRIORITAS			TARGET	PAGU INDIKATIF (Rp)	
											NASIONAL	DAERAH				
1	2	3	4	5	6	7	8	9	10	11	12	13	14	15	16	17
			Jumlah Laporan Penyediaan Jasa Surat Menyurat				8 Laporan	1.000.000,00	Kab. Pati, Semua Kecamatan, Semua Kel/Desa	DANA ALOKASI UMUM (DAU)	-	Penguatan Landasan Tata Kelola Pemerintahan Berintegritas Dan Dinamis Penguatan ekonomi lokal dan infrastruktur dengan tetap mempertahankan kelestarian lingkungan	-		1.000.000,00	DINAS PERDAGANGAN DAN PERINDUSTRIAN
	3.30.01.2.08.0002	Penyediaan Jasa Komunikasi, Sumber Daya Air dan Listrik														
			Jumlah Laporan Penyediaan Jasa Komunikasi, Sumber Daya Air dan Listrik yang Disediakan				480 Laporan	789.600.000,00	Kab. Pati, Semua Kecamatan, Semua Kel/Desa	DANA ALOKASI UMUM (DAU)	-	Penguatan Landasan Tata Kelola Pemerintahan Berintegritas Dan Dinamis Penguatan ekonomi lokal dan infrastruktur dengan tetap mempertahankan kelestarian lingkungan	-		789.600.000,00	DINAS PERDAGANGAN DAN PERINDUSTRIAN
	3.30.01.2.08.0003	Penyediaan Jasa Peralatan dan Perlengkapan Kantor														
			Jumlah Laporan Penyediaan Jasa Peralatan dan Perlengkapan Kantor yang Disediakan				4 Laporan	35.150.000,00	Kab. Pati, Semua Kecamatan, Semua Kel/Desa	DANA ALOKASI UMUM (DAU)	-	Penguatan Landasan Tata Kelola Pemerintahan Berintegritas Dan Dinamis Penguatan ekonomi lokal dan infrastruktur dengan tetap mempertahankan kelestarian lingkungan	-		74.100.000,00	DINAS PERDAGANGAN DAN PERINDUSTRIAN
	3.30.01.2.08.0004	Penyediaan Jasa Pelayanan Umum Kantor														

NO	KODE	URUSAN / BIDANG URUSAN / PROGRAM / OUTCOME / KEGIATAN / SUB KEGIATAN	INDIKATOR PROGRAM / KEGIATAN / SUB KEGIATAN	TARGET AKHIR PERIODE RENSTRA OPD	REALISASI CAPAIAN RENJA OPD TAHUN 2024	PRAKIRAAN CAPAIAN TARGET RENJA OPD TAHUN 2025	CAPAIAN KINERJA DAN KERANGKA PENDANAAN						KELOMPOK SASARAN	PRAKIRAAN MAJU RENCANA TAHUN 2027		PERANGKAT DAERAH PENANGGUNG JAWAB
							TARGET 2026	PAGU INDIKATIF (Rp)	LOKASI	SUMBER DANA	PRIORITAS			TARGET	PAGU INDIKATIF (Rp)	
											NASIONAL	DAERAH				
1	2	3	4	5	6	7	8	9	10	11	12	13	14	15	16	17
			Jumlah Laporan Penyediaan Jasa Pelayanan Umum Kantor yang Disediakan				194 Laporan	3.602.924.000,00	Kab. Pati, Semua Kecamatan, Semua Kel/Desa	DANA ALOKASI UMUM (DAU)	-	Penguatan Landasan Tata Kelola Pemerintahan Berintegritas Dan Dinamis Penguatan ekonomi lokal dan infrastruktur dengan tetap mempertahankan kelestarian lingkungan	-		3.774.980.000,00	DINAS PERDAGANGAN DAN PERINDUSTRIAN
	3.30.01.2.09	Pemeliharaan Barang Milik Daerah Penunjang Urusan Pemerintahan Daerah	*Jumlah Pemeliharaan Barang Milik Daerah Penunjang Urusan Pemerintahan Daerah Jumlah Pemeliharaan Barang Milik Daerah Penunjang Urusan Pemerintahan Daerah*	-			59 unit 59 unit	211.055.000,00			-	Penguatan Landasan Tata Kelola Pemerintahan Berintegritas Dan Dinamis Penguatan ekonomi lokal dan infrastruktur dengan tetap mempertahankan kelestarian lingkungan	-	-	309.530.000,00	DINAS PERDAGANGAN DAN PERINDUSTRIAN
	3.30.01.2.09.0002	Penyediaan Jasa Pemeliharaan, Biaya Pemeliharaan, Pajak dan Perizinan Kendaraan Dinas Operasional atau Lapangan														
			Jumlah Kendaraan Dinas Operasional atau Lapangan yang Dipelihara dan dibayarkan Pajak dan Perizinannya				60 Unit	111.150.000,00	Kab. Pati, Semua Kecamatan, Semua Kel/Desa	DANA ALOKASI UMUM (DAU)	-	Penguatan Landasan Tata Kelola Pemerintahan Berintegritas Dan Dinamis Penguatan ekonomi lokal dan infrastruktur dengan tetap mempertahankan kelestarian lingkungan	-		159.600.000,00	DINAS PERDAGANGAN DAN PERINDUSTRIAN
	3.30.01.2.09.0009	Pemeliharaan/Rehabilitasi Gedung Kantor dan Bangunan Lainnya														

NO	KODE	URUSAN / BIDANG URUSAN / PROGRAM / OUTCOME / KEGIATAN / SUB KEGIATAN	INDIKATOR PROGRAM / KEGIATAN / SUB KEGIATAN	TARGET AKHIR PERIODE RENSTRA OPD	REALISASI CAPAIAN RENJA OPD TAHUN 2024	PRAKIRAAN CAPAIAN TARGET RENJA OPD TAHUN 2025	CAPAIAN KINERJA DAN KERANGKA PENDANAAN						KELOMPOK SASARAN	PRAKIRAAN MAJU RENCANA TAHUN 2027		PERANGKAT DAERAH PENANGGUNG JAWAB
							TARGET 2026	PAGU INDIKATIF (Rp)	LOKASI	SUMBER DANA	PRIORITAS			TARGET	PAGU INDIKATIF (Rp)	
											NASIONAL	DAERAH				
1	2	3	4	5	6	7	8	9	10	11	12	13	14	15	16	17
			Jumlah Gedung Kantor dan Bangunan Lainnya yang Dipelihara/Direhabilitasi				1 Unit	99.905.000,00	Kab. Pati, Semua Kecamatan, Semua Kel/Desa	DANA ALOKASI UMUM (DAU)	-	Penguatan Landasan Tata Kelola Pemerintahan Berintegritas Dan Dinamis Penguatan ekonomi lokal dan infrastruktur dengan tetap mempertahankan kelestarian lingkungan	-		149.930.000,00	DINAS PERDAGANGAN DAN PERINDUSTRIAN
2.	**3.30.02**	**PROGRAM PERIZINAN DAN PENDAFTARAN PERUSAHAAN**					**32,28 %**	**29.785.500,00**							**117.000.000,00**	
	3.30.02.2.01	Penerbitan Izin Pengelolaan Pasar Rakyat, Pusat Perbelanjaan, dan Izin Usaha Toko Swalayan	*Jumlah Pedagang yang memiliki izin*	-			2000 Dokumen	24.785.500,00			-	Penguatan Landasan Tata Kelola Pemerintahan Berintegritas Dan Dinamis Penguatan ekonomi lokal dan infrastruktur dengan tetap mempertahankan kelestarian lingkungan	-	-	90.000.000,00	DINAS PERDAGANGAN DAN PERINDUSTRIAN
	3.30.02.2.01.0001	Fasilitasi Pemenuhan Komitmen Perolehan Perizinan Pasar Rakyat, Pusat Perbelanjaan, dan Toko Swalayan Melalui Sistem Pelayanan Perizinan Berusaha Terintegrasi Secara Elektronik														
			Jumlah Rekomendasi Pemenuhan Komitmen Perolehan Perizinan Pasar Rakyat, Pusat Perbelanjaan, dan Toko Swalayan Melalui Sistem Pelayanan Perizinan Berusaha Terintegrasi Secara Elektronik				2000 Dokumen	24.785.500,00	Kab. Pati, Semua Kecamatan, Semua Kel/Desa	PENDAPATAN ASLI DAERAH (PAD)	-	Penguatan Landasan Tata Kelola Pemerintahan Berintegritas Dan Dinamis Penguatan ekonomi lokal dan infrastruktur dengan tetap mempertahankan kelestarian lingkungan	-		90.000.000,00	DINAS PERDAGANGAN DAN PERINDUSTRIAN

NO	KODE	URUSAN / BIDANG URUSAN / PROGRAM / OUTCOME / KEGIATAN / SUB KEGIATAN	INDIKATOR PROGRAM / KEGIATAN / SUB KEGIATAN	TARGET AKHIR PERIODE RENSTRA OPD	REALISASI CAPAIAN RENJA OPD TAHUN 2024	PRAKIRAAN CAPAIAN TARGET RENJA OPD TAHUN 2025	CAPAIAN KINERJA DAN KERANGKA PENDANAAN						KELOMPOK SASARAN	PRAKIRAAN MAJU RENCANA TAHUN 2027		PERANGKAT DAERAH PENANGGUNG JAWAB
							TARGET 2026	PAGU INDIKATIF (Rp)	LOKASI	SUMBER DANA	PRIORITAS			TARGET	PAGU INDIKATIF (Rp)	
											NASIONAL	DAERAH				
1	2	3	4	5	6	7	8	9	10	11	12	13	14	15	16	17
	3.30.02.2.02	Penerbitan Tanda Daftar Gudang	*Jumlah rekomendasi penerbitan tanda daftar gudang*	-			5 Dokumen	5.000.000,00			-	Penguatan Landasan Tata Kelola Pemerintahan Berintegritas Dan Dinamis Penguatan ekonomi lokal dan infrastruktur dengan tetap mempertahankan kelestarian lingkungan	-	-	27.000.000,00	DINAS PERDAGANGAN DAN PERINDUSTRIAN
	3.30.02.2.02.0001	Fasilitasi Penerbitan Tanda Daftar Gudang														
			Jumlah Dokumen Tanda Daftar Gudang				3 Dokumen	5.000.000,00	Kab. Pati, Margorejo, Semua Kel/Desa	DANA ALOKASI UMUM (DAU)	-	Penguatan Landasan Tata Kelola Pemerintahan Berintegritas Dan Dinamis Penguatan ekonomi lokal dan infrastruktur dengan tetap mempertahankan kelestarian lingkungan	-		27.000.000,00	DINAS PERDAGANGAN DAN PERINDUSTRIAN
3.	**3.30.03**	**PROGRAM PENINGKATAN SARANA DISTRIBUSI PERDAGANGAN**					**100 % 43,72 %**	**661.478.500,00**							**3.321.703.000,00**	
	3.30.03.2.01	Pembangunan dan Pengelolaan Sarana Distribusi Perdagangan	*Jumlah pelaku perdagangan yang dibina* *Jumlah sarpras perdagangan yang dibangun/diperbaiki*	-			50 Pedagang 20 Unit Pasar	641.478.500,00			-	Penguatan Landasan Tata Kelola Pemerintahan Berintegritas Dan Dinamis Penguatan ekonomi lokal dan infrastruktur dengan tetap mempertahankan kelestarian lingkungan	-	-	3.282.703.000,00	DINAS PERDAGANGAN DAN PERINDUSTRIAN
	3.30.03.2.01.0001	Penyediaan Sarana Distribusi Perdagangan														

NO	KODE	URUSAN / BIDANG URUSAN / PROGRAM / OUTCOME / KEGIATAN / SUB KEGIATAN	INDIKATOR PROGRAM / KEGIATAN / SUB KEGIATAN	TARGET AKHIR PERIODE RENSTRA OPD	REALISASI CAPAIAN RENJA OPD TAHUN 2024	PRAKIRAAN CAPAIAN TARGET RENJA OPD TAHUN 2025	CAPAIAN KINERJA DAN KERANGKA PENDANAAN						KELOMPOK SASARAN	PRAKIRAAN MAJU RENCANA TAHUN 2027		PERANGKAT DAERAH PENANGGUNG JAWAB
							TARGET 2026	PAGU INDIKATIF (Rp)	LOKASI	SUMBER DANA	PRIORITAS			TARGET	PAGU INDIKATIF (Rp)	
											NASIONAL	DAERAH				
1	2	3	4	5	6	7	8	9	10	11	12	13	14	15	16	17
			Jumlah Sarana Distribusi Perdagangan				20 unit pasar Unit	313.650.050,00	Kab. Pati, Semua Kecamatan, Semua Kel/Desa	RETRIBUSI DAERAH - LRA	-	Penguatan Landasan Tata Kelola Pemerintahan Berintegritas Dan Dinamis Penguatan ekonomi lokal dan infrastruktur dengan tetap mempertahankan kelestarian lingkungan	-		2.990.800.000,00	DINAS PERDAGANGAN DAN PERINDUSTRIAN
	3.30.03.2.01.0002	Fasilitasi Pengelolaan Sarana Distribusi Perdagangan														
			Jumlah Fasilitasi Pengelolaan Sarana Distribusi Perdagangan				20 unit pasar Unit	327.828.450,00	Kab. Pati, Semua Kecamatan, Semua Kel/Desa	DANA ALOKASI UMUM (DAU)	-	Penguatan Landasan Tata Kelola Pemerintahan Berintegritas Dan Dinamis Penguatan ekonomi lokal dan infrastruktur dengan tetap mempertahankan kelestarian lingkungan	-		291.903.000,00	DINAS PERDAGANGAN DAN PERINDUSTRIAN
	3.30.03.2.02	Pembinaan Terhadap Pengelola Sarana Distribusi Perdagangan Masyarakat di Wilayah Kerjanya	*Jumlah pengelola sarana Distribusi Perdagangan Tidak Sesuai Ketentuan*	-			5,5 Persen	20.000.000,00			-	Penguatan Landasan Tata Kelola Pemerintahan Berintegritas Dan Dinamis Penguatan ekonomi lokal dan infrastruktur dengan tetap mempertahankan kelestarian lingkungan	-	-	39.000.000,00	DINAS PERDAGANGAN DAN PERINDUSTRIAN
	3.30.03.2.02.0001	Pembinaan dan Pengendalian Pengelola Sarana Distribusi Perdagangan														

NO	KODE	URUSAN / BIDANG URUSAN / PROGRAM / OUTCOME / KEGIATAN / SUB KEGIATAN	INDIKATOR PROGRAM / KEGIATAN / SUB KEGIATAN	TARGET AKHIR PERIODE RENSTRA OPD	REALISASI CAPAIAN RENJA OPD TAHUN 2024	PRAKIRAAN CAPAIAN TARGET RENJA OPD TAHUN 2025	CAPAIAN KINERJA DAN KERANGKA PENDANAAN						KELOMPOK SASARAN	PRAKIRAAN MAJU RENCANA TAHUN 2027		PERANGKAT DAERAH PENANGGUNG JAWAB
							TARGET 2026	PAGU INDIKATIF (Rp)	LOKASI	SUMBER DANA	PRIORITAS			TARGET	PAGU INDIKATIF (Rp)	
											NASIONAL	DAERAH				
1	2	3	4	5	6	7	8	9	10	11	12	13	14	15	16	17
			Jumlah Dokumen Hasil Pembinaan dan Pengendalian kepada Pengelola Sarana Distribusi Perdagangan				2 Dokumen	10.000.000,00	Kab. Pati, Margorejo, Semua Kel/Desa	DANA ALOKASI UMUM (DAU)	-	Penguatan Landasan Tata Kelola Pemerintahan Berintegritas Dan Dinamis Penguatan ekonomi lokal dan infrastruktur dengan tetap mempertahankan kelestarian lingkungan	-		17.000.000,00	DINAS PERDAGANGAN DAN PERINDUSTRIAN
	3.30.03.2.02.0002	Pemberdayaan Pengelola Sarana Distribusi Perdagangan														
			Jumlah Dokumen Hasil Pembinaan dan Pengendalian kepada Pengelola Sarana Distribusi Perdagangan				1 Dokumen	10.000.000,00	Kab. Pati, Margorejo, Semua Kel/Desa	DANA ALOKASI UMUM (DAU)	-	Penguatan Landasan Tata Kelola Pemerintahan Berintegritas Dan Dinamis Penguatan ekonomi lokal dan infrastruktur dengan tetap mempertahankan kelestarian lingkungan	-		22.000.000,00	DINAS PERDAGANGAN DAN PERINDUSTRIAN
4.	**3.30.04**	**PROGRAM STABILISASI HARGA BARANG KEBUTUHAN POKOK DAN BARANG PENTING**					**10,71 %**	**150.000.000,00**							**286.000.000,00**	
	3.30.04.2.01	Menjamin Ketersediaan Barang Kebutuhan Pokok dan Barang Penting di Tingkat Daerah Kabupaten/ Kota	*Jumlah komuditas pangan bergejolak (volatile food)*	-			5 Jenis	5.000.000,00			-	Penguatan Landasan Tata Kelola Pemerintahan Berintegritas Dan Dinamis Penguatan ekonomi lokal dan infrastruktur dengan tetap mempertahankan kelestarian lingkungan	-	-	35.000.000,00	DINAS PERDAGANGAN DAN PERINDUSTRIAN
	3.30.04.2.01.0003	Pengendalian Ketersediaan Barang Kebutuhan Pokok dan Barang Penting di Tingkat Agen dan Pasar Rakyat														

NO	KODE	URUSAN / BIDANG URUSAN / PROGRAM / OUTCOME / KEGIATAN / SUB KEGIATAN	INDIKATOR PROGRAM / KEGIATAN / SUB KEGIATAN	TARGET AKHIR PERIODE RENSTRA OPD	REALISASI CAPAIAN RENJA OPD TAHUN 2024	PRAKIRAAN CAPAIAN TARGET RENJA OPD TAHUN 2025	CAPAIAN KINERJA DAN KERANGKA PENDANAAN						KELOMPOK SASARAN	PRAKIRAAN MAJU RENCANA TAHUN 2027		PERANGKAT DAERAH PENANGGUNG JAWAB
							TARGET 2026	PAGU INDIKATIF (Rp)	LOKASI	SUMBER DANA	PRIORITAS			TARGET	PAGU INDIKATIF (Rp)	
											NASIONAL	DAERAH				
1	2	3	4	5	6	7	8	9	10	11	12	13	14	15	16	17
			Jumlah Laporan Pengendalian Stok atau Ketersediaan Barang Kebutuhan Pokok dan Barang Penting di Tingkat Agen dan Pasar Rakyat				10 Laporan	5.000.000,00	Kab. Pati, Margorejo, Semua Kel/Desa	DANA ALOKASI UMUM (DAU)	-	Penguatan Landasan Tata Kelola Pemerintahan Berintegritas Dan Dinamis Penguatan ekonomi lokal dan infrastruktur dengan tetap mempertahankan kelestarian lingkungan	-		35.000.000,00	DINAS PERDAGANGAN DAN PERINDUSTRIAN
	3.30.04.2.02	Pengendalian Harga, dan Stok Barang Kebutuhan Pokok dan Barang Penting di Tingkat Pasar Kabupaten/Kota	*Jumlah informasi harga, stok dan distribusi barang kebutuhan pokok dan barang penting lainnya pada pelaku usaha*	-			50 Dokumen	135.000.000,00			-	Penguatan Landasan Tata Kelola Pemerintahan Berintegritas Dan Dinamis Penguatan ekonomi lokal dan infrastruktur dengan tetap mempertahankan kelestarian lingkungan	-	-	223.000.000,00	DINAS PERDAGANGAN DAN PERINDUSTRIAN
	3.30.04.2.02.0001	Pemantauan Harga dan Stok Barang Kebutuhan Pokok dan Barang Penting pada Pelaku Usaha Distribusi Barang dalam 1 (Satu) Kabupaten/Kota														
			Jumlah Laporan Pemantauan Harga dan Stok Barang Kebutuhan Pokok dan Barang Penting pada Pelaku Usaha Distribusi Barang dalam 1 (Satu) Kabupaten/Kota				30 Laporan	10.000.000,00	Kab. Pati, Margorejo, Semua Kel/Desa	DANA ALOKASI UMUM (DAU)	-	Penguatan Landasan Tata Kelola Pemerintahan Berintegritas Dan Dinamis Penguatan ekonomi lokal dan infrastruktur dengan tetap mempertahankan kelestarian lingkungan	-		15.000.000,00	DINAS PERDAGANGAN DAN PERINDUSTRIAN
	3.30.04.2.02.0002	Pemantauan Harga dan Stok Barang Kebutuhan Pokok dan Barang Penting pada Pasar Rakyat yang Terintegrasi dalam Sistem Informasi Perdagangan														

NO	KODE	URUSAN / BIDANG URUSAN / PROGRAM / OUTCOME / KEGIATAN / SUB KEGIATAN	INDIKATOR PROGRAM / KEGIATAN / SUB KEGIATAN	TARGET AKHIR PERIODE RENSTRA OPD	REALISASI CAPAIAN RENJA OPD TAHUN 2024	PRAKIRAAN CAPAIAN TARGET RENJA OPD TAHUN 2025	CAPAIAN KINERJA DAN KERANGKA PENDANAAN						KELOMPOK SASARAN	PRAKIRAAN MAJU RENCANA TAHUN 2027		PERANGKAT DAERAH PENANGGUNG JAWAB
							TARGET 2026	PAGU INDIKATIF (Rp)	LOKASI	SUMBER DANA	PRIORITAS			TARGET	PAGU INDIKATIF (Rp)	
											NASIONAL	DAERAH				
1	2	3	4	5	6	7	8	9	10	11	12	13	14	15	16	17
			Jumlah Laporan Pemantauan Harga dan Stok Barang Kebutuhan Pokok dan Barang Penting pada Pasar Rakyat yang Terintegrasi dalam Sistem Informasi Perdagangan				96 Laporan	25.000.000,00	Kab. Pati, Margorejo, Semua Kel/Desa	DANA ALOKASI UMUM (DAU)	-	Penguatan Landasan Tata Kelola Pemerintahan Berintegritas Dan Dinamis Penguatan ekonomi lokal dan infrastruktur dengan tetap mempertahankan kelestarian lingkungan	-		112.000.000,00	DINAS PERDAGANGAN DAN PERINDUSTRIAN
	3.30.04.2.02.0003	Pelaksanaan Operasi Pasar Reguler dan Pasar Khusus yang Berdampak dalam 1 (Satu) Kabupaten/Kota														
			Jumlah Laporan Pelaksanaan Operasi Pasar Reguler dan Pasar Khusus yang Berdampak dalam 1 (Satu) Kabupaten/Kota				1 Laporan	100.000.000,00	Kab. Pati, Margorejo, Semua Kel/Desa	DANA ALOKASI UMUM (DAU)	-	Penguatan Landasan Tata Kelola Pemerintahan Berintegritas Dan Dinamis Penguatan ekonomi lokal dan infrastruktur dengan tetap mempertahankan kelestarian lingkungan	-		96.000.000,00	DINAS PERDAGANGAN DAN PERINDUSTRIAN
	3.30.04.2.03	Pengawasan Pupuk dan Pestisida Bersubsidi di Tingkat Daerah Kabupaten/Kota	*Jumlah laporan pengawasan pupuk dan pestisida bersubsidi di tingkat daerah kabupaten/kota terbaharui*	-			34 Laporan	10.000.000,00			-	Penguatan Landasan Tata Kelola Pemerintahan Berintegritas Dan Dinamis Penguatan ekonomi lokal dan infrastruktur dengan tetap mempertahankan kelestarian lingkungan	-	-	28.000.000,00	DINAS PERDAGANGAN DAN PERINDUSTRIAN
	3.30.04.2.03.0003	Pengawasan Penyaluran dan Penggunaan Pupuk dan Pestisida Bersubsidi														

NO	KODE	URUSAN / BIDANG URUSAN / PROGRAM / OUTCOME / KEGIATAN / SUB KEGIATAN	INDIKATOR PROGRAM / KEGIATAN / SUB KEGIATAN	TARGET AKHIR PERIODE RENSTRA OPD	REALISASI CAPAIAN RENJA OPD TAHUN 2024	PRAKIRAAN CAPAIAN TARGET RENJA OPD TAHUN 2025	CAPAIAN KINERJA DAN KERANGKA PENDANAAN						KELOMPOK SASARAN	PRAKIRAAN MAJU RENCANA TAHUN 2027		PERANGKAT DAERAH PENANGGUNG JAWAB
							TARGET 2026	PAGU INDIKATIF (Rp)	LOKASI	SUMBER DANA	PRIORITAS			TARGET	PAGU INDIKATIF (Rp)	
											NASIONAL	DAERAH				
1	2	3	4	5	6	7	8	9	10	11	12	13	14	15	16	17
			Jumlah Laporan Pengawasan Penyaluran dan Penggunaan Pupuk dan Pestisida Bersubsidi dengan Realisasi Minimal 90%				34 Laporan	10.000.000,00	Kab. Pati, Margorejo, Semua Kel/Desa	DANA ALOKASI UMUM (DAU)	-	Penguatan Landasan Tata Kelola Pemerintahan Berintegritas Dan Dinamis Penguatan ekonomi lokal dan infrastruktur dengan tetap mempertahankan kelestarian lingkungan	-		28.000.000,00	DINAS PERDAGANGAN DAN PERINDUSTRIAN
5.	**3.30.05**	**PROGRAM PENGEMBANGAN EKSPOR**					**1 pelaku usaha**	**270.214.000,00**							**195.225.000,00**	
	3.30.05.2.01	Penyelenggaraan Promosi Dagang Melalui Pameran Dagang dan Misi Dagang bagi Produk Ekspor Unggulan yang Terdapat pada 1 (Satu) Daerah Kabupaten/Kota	*Jumlah Pelaku Usaha Berorientasi Ekspor yang Ikut Promosi*	-			1 Pelaku Usaha	270.214.000,00			-	Penguatan Landasan Tata Kelola Pemerintahan Berintegritas Dan Dinamis Penguatan ekonomi lokal dan infrastruktur dengan tetap mempertahankan kelestarian lingkungan	-	-	195.225.000,00	DINAS PERDAGANGAN DAN PERINDUSTRIAN
	3.30.05.2.01.0002	Pameran Dagang Nasional														
			Jumlah Pelaku Usaha yang Difasilitasi dalam Pameran Dagang				4 Pelaku Usaha	153.994.000,00	Kab. Pati, Margorejo, Semua Kel/Desa	PENDAPATAN ASLI DAERAH (PAD)	-	Penguatan Landasan Tata Kelola Pemerintahan Berintegritas Dan Dinamis Penguatan ekonomi lokal dan infrastruktur dengan tetap mempertahankan kelestarian lingkungan	-		140.000.000,00	DINAS PERDAGANGAN DAN PERINDUSTRIAN
	3.30.05.2.01.0003	Pameran Dagang Lokal														

NO	KODE	URUSAN / BIDANG URUSAN / PROGRAM / OUTCOME / KEGIATAN / SUB KEGIATAN	INDIKATOR PROGRAM / KEGIATAN / SUB KEGIATAN	TARGET AKHIR PERIODE RENSTRA OPD	REALISASI CAPAIAN RENJA OPD TAHUN 2024	PRAKIRAAN CAPAIAN TARGET RENJA OPD TAHUN 2025	CAPAIAN KINERJA DAN KERANGKA PENDANAAN						KELOMPOK SASARAN	PRAKIRAAN MAJU RENCANA TAHUN 2027		PERANGKAT DAERAH PENANGGUNG JAWAB
							TARGET 2026	PAGU INDIKATIF (Rp)	LOKASI	SUMBER DANA	PRIORITAS			TARGET	PAGU INDIKATIF (Rp)	
											NASIONAL	DAERAH				
1	2	3	4	5	6	7	8	9	10	11	12	13	14	15	16	17
			Jumlah Pelaku Usaha yang Difasilitasi dalam Pameran Dagang Lokal				0 Pelaku Usaha	71.220.000,00	Kab. Pati, Pati, Semua Kel/Desa	DANA ALOKASI UMUM (DAU)	-	Penguatan Landasan Perekonomian Yang Berdaya Saing, Inklusif, Dan Berkelanjutan Penurunan Kemiskinan dengan menekankan pada peningkatan keberdayaan masyarakat	-		0,00	DINAS PERDAGANGAN DAN PERINDUSTRIAN
	3.30.05.2.01.0004	Misi Dagang bagi Produk Ekspor Unggulan														
			Jumlah Pelaku Usaha yang Difasilitasi dalam Misi Dagang Produk Ekspor Unggulan				5 Pelaku Usaha	45.000.000,00	Kab. Pati, Margorejo, Semua Kel/Desa	PENDAPATAN ASLI DAERAH (PAD)	-	Penguatan Landasan Tata Kelola Pemerintahan Berintegritas Dan Dinamis Penguatan ekonomi lokal dan infrastruktur dengan tetap mempertahankan kelestarian lingkungan	-		41.852.700,00	DINAS PERDAGANGAN DAN PERINDUSTRIAN
	3.30.05.2.01.0005	Peningkatan Citra Produk Ekspor														
			Jumlah Produk Unggulan Ekspor Daerah yang Disusun Menjadi Materi Promosi				4 Produk	0,00	Kab. Pati, Margorejo, Semua Kel/Desa	PENDAPATAN ASLI DAERAH (PAD)	-	Penguatan Landasan Tata Kelola Pemerintahan Berintegritas Dan Dinamis Penguatan ekonomi lokal dan infrastruktur dengan tetap mempertahankan kelestarian lingkungan	-		13.372.300,00	DINAS PERDAGANGAN DAN PERINDUSTRIAN
6.	**3.30.06**	**PROGRAM STANDARDISASI DAN PERLINDUNGAN KONSUMEN**					**8 %**	**75.000.000,00**							**149.400.000,00**	

NO	KODE	URUSAN / BIDANG URUSAN / PROGRAM / OUTCOME / KEGIATAN / SUB KEGIATAN	INDIKATOR PROGRAM / KEGIATAN / SUB KEGIATAN	TARGET AKHIR PERIODE RENSTRA OPD	REALISASI CAPAIAN RENJA OPD TAHUN 2024	PRAKIRAAN CAPAIAN TARGET RENJA OPD TAHUN 2025	CAPAIAN KINERJA DAN KERANGKA PENDANAAN						KELOMPOK SASARAN	PRAKIRAAN MAJU RENCANA TAHUN 2027		PERANGKAT DAERAH PENANGGUNG JAWAB
							TARGET 2026	PAGU INDIKATIF (Rp)	LOKASI	SUMBER DANA	PRIORITAS			TARGET	PAGU INDIKATIF (Rp)	
											NASIONAL	DAERAH				
1	2	3	4	5	6	7	8	9	10	11	12	13	14	15	16	17
	3.30.06.2.01	Pelaksanaan Metrologi Legal, Berupa Tera, Tera Ulang, dan Pengawasan	*Jumlah Layanan Tera, Tera Ulang dan Pengawasan*	-			0,13 Persen	75.000.000,00			-	Penguatan Landasan Tata Kelola Pemerintahan Berintegritas Dan Dinamis Penguatan ekonomi lokal dan infrastruktur dengan tetap mempertahankan kelestarian lingkungan	-	-	149.400.000,00	DINAS PERDAGANGAN DAN PERINDUSTRIAN
	3.30.06.2.01.0001	Pelaksanaan Metrologi Legal, Berupa Tera, Tera Ulang														
			Jumlah Alat Ukur, Alat Takar, Alat Timbang, dan Alat Perlengkapan Ditera Ulang				200000 Unit	75.000.000,00	Kab. Pati, Semua Kecamatan, Semua Kel/Desa	PENDAPATAN ASLI DAERAH (PAD)	-	Penguatan Landasan Tata Kelola Pemerintahan Berintegritas Dan Dinamis Penguatan ekonomi lokal dan infrastruktur dengan tetap mempertahankan kelestarian lingkungan	-		149.400.000,00	DINAS PERDAGANGAN DAN PERINDUSTRIAN
7.	**3.30.07**	**PROGRAM PENGGUNAAN DAN PEMASARAN PRODUK DALAM NEGERI**					**50 %**	**54.786.000,00**							**255.000.000,00**	
	3.30.07.2.01	Pelaksanaan Promosi, Pemasaran dan Peningkatan Penggunaan Produk Dalam Negeri	*Jumlah UMKM yang di fasilitasi untuk Promosi Pemasaran dan Penggunaan Produk Dalam Negeri*	-			26 UMKM	54.786.000,00			-	Penguatan Landasan Tata Kelola Pemerintahan Berintegritas Dan Dinamis Penguatan ekonomi lokal dan infrastruktur dengan tetap mempertahankan kelestarian lingkungan	-	-	255.000.000,00	DINAS PERDAGANGAN DAN PERINDUSTRIAN
	3.30.07.2.01.0005	Pelaksanaan Promosi Penggunaan Produk Dalam Negeri di Tingkat Kabupaten/Kota														

NO	KODE	URUSAN / BIDANG URUSAN / PROGRAM / OUTCOME / KEGIATAN / SUB KEGIATAN	INDIKATOR PROGRAM / KEGIATAN / SUB KEGIATAN	TARGET AKHIR PERIODE RENSTRA OPD	REALISASI CAPAIAN RENJA OPD TAHUN 2024	PRAKIRAAN CAPAIAN TARGET RENJA OPD TAHUN 2025	CAPAIAN KINERJA DAN KERANGKA PENDANAAN						KELOMPOK SASARAN	PRAKIRAAN MAJU RENCANA TAHUN 2027		PERANGKAT DAERAH PENANGGUNG JAWAB
							TARGET 2026	PAGU INDIKATIF (Rp)	LOKASI	SUMBER DANA	PRIORITAS			TARGET	PAGU INDIKATIF (Rp)	
											NASIONAL	DAERAH				
1	2	3	4	5	6	7	8	9	10	11	12	13	14	15	16	17
			Jumlah UMKM yang memperoleh fasilitasi Promosi Penggunaan Produk Dalam Negeri di Tingkat Kabupaten/Kota				20 UMKM	54.786.000,00	Kab. Pati, Margorejo, Semua Kel/Desa	PENDAPATAN ASLI DAERAH (PAD)	-	Penguatan Landasan Tata Kelola Pemerintahan Berintegritas Dan Dinamis Penguatan ekonomi lokal dan infrastruktur dengan tetap mempertahankan kelestarian lingkungan	-		255.000.000,00	DINAS PERDAGANGAN DAN PERINDUSTRIAN
	3.31	**URUSAN PEMERINTAHAN BIDANG PERINDUSTRIAN**						**177.696.500,00**							**405.000.000,00**	
1.	**3.31.02**	**PROGRAM PERENCANAAN DAN PEMBANGUNAN INDUSTRI**					**15 %**	**118.862.000,00**							**325.000.000,00**	
	3.31.02.2.01	Penyusunan dan Evaluasi Rencana Pembangunan Industri Kabupaten/Kota	*Jumlah Realisasi atas Rencana Aksi di Dokumen Rencana Pembangunan Industri Kabupaten*	-			15 Persen	118.862.000,00			-	Penguatan Landasan Tata Kelola Pemerintahan Berintegritas Dan Dinamis Penguatan ekonomi lokal dan infrastruktur dengan tetap mempertahankan kelestarian lingkungan	-	-	325.000.000,00	DINAS PERDAGANGAN DAN PERINDUSTRIAN
	3.31.02.2.01.0002	Koordinasi, Sinkronisasi, dan Pelaksanaan Kebijakan Percepatan Pengembangan, Penyebaran dan Perwilayahan Industri														
			Jumlah Dokumen Hasil Koordinasi, Sinkronisasi dan Pelaksanaan Kebijakan Percepatan, Pengembangan, Penyebaran dan Perwilayahan Industri				3 Dokumen	25.000.000,00	Kab. Pati, Margorejo, Semua Kel/Desa	PENDAPATAN ASLI DAERAH (PAD)	-	Penguatan Landasan Tata Kelola Pemerintahan Berintegritas Dan Dinamis Penguatan ekonomi lokal dan infrastruktur dengan tetap mempertahankan kelestarian lingkungan	-		30.000.000,00	DINAS PERDAGANGAN DAN PERINDUSTRIAN
	3.31.02.2.01.0005	Koordinasi, Sinkronisasi, dan Pelaksanaan Pemberdayaan Industri dan Peran Serta Masyarakat														

NO	KODE	URUSAN / BIDANG URUSAN / PROGRAM / OUTCOME / KEGIATAN / SUB KEGIATAN	INDIKATOR PROGRAM / KEGIATAN / SUB KEGIATAN	TARGET AKHIR PERIODE RENSTRA OPD	REALISASI CAPAIAN RENJA OPD TAHUN 2024	PRAKIRAAN CAPAIAN TARGET RENJA OPD TAHUN 2025	CAPAIAN KINERJA DAN KERANGKA PENDANAAN						KELOMPOK SASARAN	PRAKIRAAN MAJU RENCANA TAHUN 2027		PERANGKAT DAERAH PENANGGUNG JAWAB
							TARGET 2026	PAGU INDIKATIF (Rp)	LOKASI	SUMBER DANA	PRIORITAS			TARGET	PAGU INDIKATIF (Rp)	
											NASIONAL	DAERAH				
1	2	3	4	5	6	7	8	9	10	11	12	13	14	15	16	17
			Jumlah Dokumen Hasil Koordinasi, Sinkronisasi, dan Pelaksanaan Pemberdayaan Industri dan Peran Serta Masyarakat				3 Dokumen	85.000.000,00	Kab. Pati, Margorejo, Semua Kel/Desa	PENDAPATAN ASLI DAERAH (PAD), DBH CUKAI HASIL TEMBAKAU (CHT)	-	Penguatan Landasan Tata Kelola Pemerintahan Berintegritas Dan Dinamis Penguatan ekonomi lokal dan infrastruktur dengan tetap mempertahankan kelestarian lingkungan	-		285.000.000,00	DINAS PERDAGANGAN DAN PERINDUSTRIAN
	3.31.02.2.01.0006	Evaluasi Terhadap Pelaksanaan Rencana Pembangunan Industri														
			Jumlah Dokumen Evaluasi Pelaksanaan Rencana Pembangunan Industri				3 Dokumen	8.862.000,00	Kab. Pati, Margorejo, Semua Kel/Desa	PENDAPATAN ASLI DAERAH (PAD)	-	Penguatan Landasan Tata Kelola Pemerintahan Berintegritas Dan Dinamis Penguatan ekonomi lokal dan infrastruktur dengan tetap mempertahankan kelestarian lingkungan	-		10.000.000,00	DINAS PERDAGANGAN DAN PERINDUSTRIAN
2.	**3.31.03**	**PROGRAM PENGENDALIAN IZIN USAHA INDUSTRI**					**60 % 40 %**	**18.834.500,00**							**50.000.000,00**	
	3.31.03.2.01	Penerbitan Izin Usaha Industri (IUI), Izin Perluasan Usaha Industri (IPUI), Izin Usaha Kawasan Industri (IUKI) dan Izin Perluasan Kawasan Industri (IPKI) Kewenangan Kabupaten/Kota	*Jumlah Industri yang difasilitasi dan di awasi*	-			4 Industri	18.834.500,00			-	Penguatan Landasan Tata Kelola Pemerintahan Berintegritas Dan Dinamis Penguatan ekonomi lokal dan infrastruktur dengan tetap mempertahankan kelestarian lingkungan	-	-	50.000.000,00	DINAS PERDAGANGAN DAN PERINDUSTRIAN
	3.31.03.2.01.0003	Koordinasi dan Sinkronisasi Pengawasan terhadap Perizinan Berusaha sektor perindustrian yang menjadi kewenangan Kabupaten/Kota														

NO	KODE	URUSAN / BIDANG URUSAN / PROGRAM / OUTCOME / KEGIATAN / SUB KEGIATAN	INDIKATOR PROGRAM / KEGIATAN / SUB KEGIATAN	TARGET AKHIR PERIODE RENSTRA OPD	REALISASI CAPAIAN RENJA OPD TAHUN 2024	PRAKIRAAN CAPAIAN TARGET RENJA OPD TAHUN 2025	CAPAIAN KINERJA DAN KERANGKA PENDANAAN						KELOMPOK SASARAN	PRAKIRAAN MAJU RENCANA TAHUN 2027		PERANGKAT DAERAH PENANGGUNG JAWAB
							TARGET 2026	PAGU INDIKATIF (Rp)	LOKASI	SUMBER DANA	PRIORITAS			TARGET	PAGU INDIKATIF (Rp)	
											NASIONAL	DAERAH				
1	2	3	4	5	6	7	8	9	10	11	12	13	14	15	16	17
			-Jumlah dokumen hasil Koordinasi dan Sinkronisasi Pengawasan terhadap Perizinan Berusaha industri dengan skala usaha Industri Kecil dan Industri Menengah yang berlokasi di satu Kab./Kota sepanjang merupakan Penanaman Modal Dalam Negeri dan selain bidang usaha tertentu yang menjadi kewenangan pemerintah pusat				40 Dokumen	5.000.000,00	Kab. Pati, Margorejo, Semua Kel/Desa	PENDAPATAN ASLI DAERAH (PAD)	-	Penguatan Landasan Tata Kelola Pemerintahan Berintegritas Dan Dinamis Penguatan ekonomi lokal dan infrastruktur dengan tetap mempertahankan kelestarian lingkungan	-		20.000.000,00	DINAS PERDAGANGAN DAN PERINDUSTRIAN
	3.31.03.2.01.0004	Fasilitasi verifikasi pemenuhan persyaratan/standar kegiatan usaha sektor perindustrian dalam rangka penerbitan perizinan berusaha berbasis risiko melalui Sistem Informasi Industri Nasional (SIINas) yang terintegrasi dengan Sistem Online Single Submission Risk Base Approach (OSS RBA)														
			Jumlah dokumen Laporan Verifikasi pemenuhan persyaratan/standar kegiatan usaha sektor perindustrian dalam rangka penerbitan perizinan berusaha berbasis risiko untuk bidang usaha sektor perindustrian dengan tingkat risiko usaha Menengah-TInggi dan Tinggi, melalui SIINas yang terintegrasi dengan Sistem OSS RBA, bagi Penanaman Modal Dalam Negeri (PMDN) dengan skala usaha Industri Kecil dan Industri Menengah, selain bidang usaha tertentu yang menjadi kewenangan pemerintah pusat				60 Dokumen	13.834.500,00	Kab. Pati, Margorejo, Semua Kel/Desa	PENDAPATAN ASLI DAERAH (PAD)	-	Penguatan Landasan Tata Kelola Pemerintahan Berintegritas Dan Dinamis Penguatan ekonomi lokal dan infrastruktur dengan tetap mempertahankan kelestarian lingkungan	-		30.000.000,00	DINAS PERDAGANGAN DAN PERINDUSTRIAN
3.	**3.31.04**	**PROGRAM PENGELOLAAN SISTEM INFORMASI INDUSTRI NASIONAL**					**6 %**	**40.000.000,00**							**30.000.000,00**	
	3.31.04.2.01	Penyediaan Informasi Industri untuk Informasi Industri untuk IUI, IPUI, IUKI dan IPKI Kewenangan Kabupaten/Kota	*Jumlah Pelaku Usaha Industri Kecil yang terdaftar di aplikasi SIINAS*	-			6 Pelaku Usaha	40.000.000,00			-	Penguatan Landasan Tata Kelola Pemerintahan Berintegritas Dan Dinamis Penguatan ekonomi lokal dan infrastruktur dengan tetap mempertahankan kelestarian lingkungan	-	-	30.000.000,00	DINAS PERDAGANGAN DAN PERINDUSTRIAN
	3.31.04.2.01.0001	Fasilitasi Pengumpulan, Pengolahan dan Analisis Data Industri, Data Kawasan Industri serta Data Lain Lingkup Kabupaten/Kota Melalui Sistem Informasi Industri Nasional (SIINas)														

NO	KODE	URUSAN / BIDANG URUSAN / PROGRAM / OUTCOME / KEGIATAN / SUB KEGIATAN	INDIKATOR PROGRAM / KEGIATAN / SUB KEGIATAN	TARGET AKHIR PERIODE RENSTRA OPD	REALISASI CAPAIAN RENJA OPD TAHUN 2024	PRAKIRAAN CAPAIAN TARGET RENJA OPD TAHUN 2025	CAPAIAN KINERJA DAN KERANGKA PENDANAAN						KELOMPOK SASARAN	PRAKIRAAN MAJU RENCANA TAHUN 2027		PERANGKAT DAERAH PENANGGUNG JAWAB
							TARGET 2026	PAGU INDIKATIF (Rp)	LOKASI	SUMBER DANA	PRIORITAS			TARGET	PAGU INDIKATIF (Rp)	
											NASIONAL	DAERAH				
1	2	3	4	5	6	7	8	9	10	11	12	13	14	15	16	17
			Jumlah Dokumen Hasil Fasilitasi Pengumpulan, Pengolahan dan Analisis Data Industri, Data Kawasan Industri serta Data Lain Lingkup Kabupaten/Kota Melalui Sistem Informasi Industri Nasional (SIINas)				5 Dokumen	40.000.000,00	Kab. Pati, Margorejo, Semua Kel/Desa	PENDAPATAN ASLI DAERAH (PAD)	-	Penguatan Landasan Tata Kelola Pemerintahan Berintegritas Dan Dinamis Penguatan ekonomi lokal dan infrastruktur dengan tetap mempertahankan kelestarian lingkungan	-		30.000.000,00	DINAS PERDAGANGAN DAN PERINDUSTRIAN
		SEKRETARIAT DAERAH						**37.411.912.000,00**							**44.197.365.000,00**	
	4	**UNSUR PENDUKUNG URUSAN PEMERINTAHAN**						**37.411.912.000,00**							**44.197.365.000,00**	
	4.01	**SEKRETARIAT DAERAH**						**37.411.912.000,00**							**44.197.365.000,00**	
1.	**4.01.01**	**PROGRAM PENUNJANG URUSAN PEMERINTAHAN DAERAH KABUPATEN/KOTA**					**-**	**32.253.578.000,00**							**38.582.233.000,00**	
	4.01.01.2.01	Perencanaan, Penganggaran, dan Evaluasi Kinerja Perangkat Daerah	*Jumlah Dokumen Perencanaan, Penganggaran, dan Evaluasi Kinerja Perangkat Daerah*	-			5 dokumen	44.273.000,00			Memperkuat reformasi politik, hukum dan birokrasi, serta memperkuat pencegahan dan pemberantasan korupsi, narkoba, judi, dan penyelundupan.	Penguatan Landasan Tata Kelola Pemerintahan Berintegritas Dan Dinamistif Peningkatan tata kelola pemerintahan melalui Penguatan Birokrasi dan Peningkatan Akses serta Kualitas Pelayanan Publik	Semua Bagian di lingkungan SETDA Kab. Pati	-	53.383.000,00	SEKRETARIAT DAERAH
	4.01.01.2.01.0001	Penyusunan Dokumen Perencanaan Perangkat Daerah														

NO	KODE	URUSAN / BIDANG URUSAN / PROGRAM / OUTCOME / KEGIATAN / SUB KEGIATAN	INDIKATOR PROGRAM / KEGIATAN / SUB KEGIATAN	TARGET AKHIR PERIODE RENSTRA OPD	REALISASI CAPAIAN RENJA OPD TAHUN 2024	PRAKIRAAN CAPAIAN TARGET RENJA OPD TAHUN 2025	CAPAIAN KINERJA DAN KERANGKA PENDANAAN						KELOMPOK SASARAN	PRAKIRAAN MAJU RENCANA TAHUN 2027		PERANGKAT DAERAH PENANGGUNG JAWAB
							TARGET 2026	PAGU INDIKATIF (Rp)	LOKASI	SUMBER DANA	PRIORITAS			TARGET	PAGU INDIKATIF (Rp)	
											NASIONAL	DAERAH				
1	2	3	4	5	6	7	8	9	10	11	12	13	14	15	16	17
			Jumlah Dokumen Perencanaan Perangkat Daerah				3 Dokumen	10.996.000,00	Kab. Pati, Pati, Pati Lor	DANA ALOKASI UMUM (DAU)	Memperkuat reformasi politik, hukum dan birokrasi, serta memperkuat pencegahan dan pemberantasan korupsi, narkoba, judi, dan penyeludupan.	Penguatan Landasan Tata Kelola Pemerintahan Berintegritas Dan Dinamistif Peningkatan tata kelola pemerintahan melalui Penguatan Birokrasi dan Peningkatan Akses serta Kualitas Pelayanan Publik	Semua Bagian di lingkungan SETDA Kab. Pati		13.257.000,00	SEKRETARIAT DAERAH
	4.01.01.2.01.0002	Koordinasi dan Penyusunan Dokumen RKA-SKPD														
			Jumlah Dokumen RKA-SKPD dan Laporan Hasil Koordinasi Penyusunan Dokumen RKA-SKPD				2 Dokumen	4.194.000,00	Kab. Pati, Pati, Pati Lor	DANA ALOKASI UMUM (DAU)	Memperkuat reformasi politik, hukum dan birokrasi, serta memperkuat pencegahan dan pemberantasan korupsi, narkoba, judi, dan penyeludupan.	Penguatan Landasan Tata Kelola Pemerintahan Berintegritas Dan Dinamistif Peningkatan tata kelola pemerintahan melalui Penguatan Birokrasi dan Peningkatan Akses serta Kualitas Pelayanan Publik	Semua Bagian di lingkungan SETDA Kab. Pati		5.056.000,00	SEKRETARIAT DAERAH
	4.01.01.2.01.0003	Koordinasi dan Penyusunan Dokumen Perubahan RKA-SKPD														
			Jumlah Dokumen Perubahan RKA-SKPD dan Laporan Hasil Koordinasi Penyusunan Dokumen Perubahan RKA-SKPD				2 Dokumen	3.448.000,00	Kab. Pati, Pati, Pati Lor	DANA ALOKASI UMUM (DAU)	Memperkuat reformasi politik, hukum dan birokrasi, serta memperkuat pencegahan dan pemberantasan korupsi, narkoba, judi, dan penyeludupan.	Penguatan Landasan Tata Kelola Pemerintahan Berintegritas Dan Dinamistif Peningkatan tata kelola pemerintahan melalui Penguatan Birokrasi dan Peningkatan Akses serta Kualitas Pelayanan Publik	Semua Bagian di lingkungan SETDA Kab. Pati		4.158.000,00	SEKRETARIAT DAERAH

NO	KODE	URUSAN / BIDANG URUSAN / PROGRAM / OUTCOME / KEGIATAN / SUB KEGIATAN	INDIKATOR PROGRAM / KEGIATAN / SUB KEGIATAN	TARGET AKHIR PERIODE RENSTRA OPD	REALISASI CAPAIAN RENJA OPD TAHUN 2024	PRAKIRAAN CAPAIAN TARGET RENJA OPD TAHUN 2025	CAPAIAN KINERJA DAN KERANGKA PENDANAAN						KELOMPOK SASARAN	PRAKIRAAN MAJU RENCANA TAHUN 2027		PERANGKAT DAERAH PENANGGUNG JAWAB
							TARGET 2026	PAGU INDIKATIF (Rp)	LOKASI	SUMBER DANA	PRIORITAS			TARGET	PAGU INDIKATIF (Rp)	
											NASIONAL	DAERAH				
1	2	3	4	5	6	7	8	9	10	11	12	13	14	15	16	17
	4.01.01.2.01.0006	Koordinasi dan Penyusunan Laporan Capaian Kinerja dan Ikhtisar Realisasi Kinerja SKPD														
			Jumlah Laporan Capaian Kinerja dan Ikhtisar Realisasi Kinerja SKPD dan Laporan Hasil Koordinasi Penyusunan Laporan Capaian Kinerja dan Ikhtisar Realisasi Kinerja SKPD				3 Laporan	12.069.000,00	Kab. Pati, Pati, Pati Lor	DANA ALOKASI UMUM (DAU)	Memperkuat reformasi politik, hukum dan birokrasi, serta memperkuat pencegahan dan pemberantasan korupsi, narkoba, judi, dan penyeludupan.	Penguatan Landasan Tata Kelola Pemerintahan Berintegritas Dan Dinamistif Peningkatan tata kelola pemerintahan melalui Penguatan Birokrasi dan Peningkatan Akses serta Kualitas Pelayanan Publik	Semua Bagian di lingkungan SETDA Kab. Pati		14.553.000,00	SEKRETARIAT DAERAH
	4.01.01.2.01.0007	Evaluasi Kinerja Perangkat Daerah														
			Jumlah Laporan Evaluasi Kinerja Perangkat Daerah				4 Laporan	7.053.000,00	Kab. Pati, Pati, Pati Lor	DANA ALOKASI UMUM (DAU)	Memperkuat reformasi politik, hukum dan birokrasi, serta memperkuat pencegahan dan pemberantasan korupsi, narkoba, judi, dan penyeludupan.	Penguatan Landasan Tata Kelola Pemerintahan Berintegritas Dan Dinamistif Peningkatan tata kelola pemerintahan melalui Penguatan Birokrasi dan Peningkatan Akses serta Kualitas Pelayanan Publik	Semua Bagian di lingkungan SETDA Kab. Pati		8.505.000,00	SEKRETARIAT DAERAH
	4.01.01.2.01.0009	Pelaksanaan Pengumpulan Data Statistik Sektoral Daerah														

NO	KODE	URUSAN / BIDANG URUSAN / PROGRAM / OUTCOME / KEGIATAN / SUB KEGIATAN	INDIKATOR PROGRAM / KEGIATAN / SUB KEGIATAN	TARGET AKHIR PERIODE RENSTRA OPD	REALISASI CAPAIAN RENJA OPD TAHUN 2024	PRAKIRAAN CAPAIAN TARGET RENJA OPD TAHUN 2025	CAPAIAN KINERJA DAN KERANGKA PENDANAAN						KELOMPOK SASARAN	PRAKIRAAN MAJU RENCANA TAHUN 2027		PERANGKAT DAERAH PENANGGUNG JAWAB
							TARGET 2026	PAGU INDIKATIF (Rp)	LOKASI	SUMBER DANA	PRIORITAS			TARGET	PAGU INDIKATIF (Rp)	
											NASIONAL	DAERAH				
1	2	3	4	5	6	7	8	9	10	11	12	13	14	15	16	17
			Jumlah Data Statistik Sektoral Daerah yang Telah Dikumpulkan dan Diperiksa Lingkup Perangkat Daerah				1 Data	6.513.000,00	Kab. Pati, Pati, Pati Lor	DANA ALOKASI UMUM (DAU)	Memperkuat reformasi politik, hukum dan birokrasi, serta memperkuat pencegahan dan pemberantasan korupsi, narkoba, judi, dan penyeludupan.	Penguatan Landasan Tata Kelola Pemerintahan Berintegritas Dan Dinamistif Peningkatan tata kelola pemerintahan melalui Penguatan Birokrasi dan Peningkatan Akses serta Kualitas Pelayanan Publik	Semua Bagian di lingkungan SETDA Kab. Pati		7.854.000,00	SEKRETARIAT DAERAH
	4.01.01.2.02	Administrasi Keuangan Perangkat Daerah	*Jumlah Dokumen Administrasi Keuangan Perangkat Daerah*	-			5 dokumen	17.331.108.000,00			Memperkuat reformasi politik, hukum dan birokrasi, serta memperkuat pencegahan dan pemberantasan korupsi, narkoba, judi, dan penyeludupan.	Penguatan Landasan Tata Kelola Pemerintahan Berintegritas Dan Dinamistif Peningkatan tata kelola pemerintahan melalui Penguatan Birokrasi dan Peningkatan Akses serta Kualitas Pelayanan Publik	Semua Bagian di lingkungan SETDA Kab. Pati	-	18.262.456.000,00	SEKRETARIAT DAERAH
	4.01.01.2.02.0001	Penyediaan Gaji dan Tunjangan ASN														
			Jumlah Orang yang Menerima Gaji dan Tunjangan ASN				190 Orang/bulan	17.032.137.000,00	Kab. Pati, Pati, Pati Lor	DANA ALOKASI UMUM (DAU)	Memperkuat reformasi politik, hukum dan birokrasi, serta memperkuat pencegahan dan pemberantasan korupsi, narkoba, judi, dan penyeludupan.	Penguatan Landasan Tata Kelola Pemerintahan Berintegritas Dan Dinamistif Peningkatan tata kelola pemerintahan melalui Penguatan Birokrasi dan Peningkatan Akses serta Kualitas Pelayanan Publik	Semua Bagian di lingkungan SETDA Kab. Pati		17.903.232.000,00	SEKRETARIAT DAERAH
	4.01.01.2.02.0002	Penyediaan Administrasi Pelaksanaan Tugas ASN														

NO	KODE	URUSAN / BIDANG URUSAN / PROGRAM / OUTCOME / KEGIATAN / SUB KEGIATAN	INDIKATOR PROGRAM / KEGIATAN / SUB KEGIATAN	TARGET AKHIR PERIODE RENSTRA OPD	REALISASI CAPAIAN RENJA OPD TAHUN 2024	PRAKIRAAN CAPAIAN TARGET RENJA OPD TAHUN 2025	CAPAIAN KINERJA DAN KERANGKA PENDANAAN						KELOMPOK SASARAN	PRAKIRAAN MAJU RENCANA TAHUN 2027		PERANGKAT DAERAH PENANGGUNG JAWAB
							TARGET 2026	PAGU INDIKATIF (Rp)	LOKASI	SUMBER DANA	PRIORITAS			TARGET	PAGU INDIKATIF (Rp)	
											NASIONAL	DAERAH				
1	2	3	4	5	6	7	8	9	10	11	12	13	14	15	16	17
			Jumlah Dokumen Hasil Penyediaan Administrasi Pelaksanaan Tugas ASN				12 Dokumen	254.944.000,00	Kab. Pati, Pati, Pati Lor	DANA ALOKASI UMUM (DAU)	Memperkuat reformasi politik, hukum dan birokrasi, serta memperkuat pencegahan dan pemberantasan korupsi, narkoba, judi, dan penyeludupan.	Penguatan Landasan Tata Kelola Pemerintahan Berintegritas Dan Dinamistif Peningkatan tata kelola pemerintahan melalui Penguatan Birokrasi dan Peningkatan Akses serta Kualitas Pelayanan Publik	Semua Bagian di lingkungan SETDA Kab. Pati		283.911.000,00	SEKRETARIAT DAERAH
	4.01.01.2.02.0003	Pelaksanaan Penatausahaan dan Pengujian/Verifikasi Keuangan SKPD														
			Jumlah Dokumen Penatausahaan dan Pengujian/Verifikasi Keuangan SKPD				12 Dokumen	31.224.000,00	Kab. Pati, Pati, Pati Lor	DANA ALOKASI UMUM (DAU)	Memperkuat reformasi politik, hukum dan birokrasi, serta memperkuat pencegahan dan pemberantasan korupsi, narkoba, judi, dan penyeludupan.	Penguatan Landasan Tata Kelola Pemerintahan Berintegritas Dan Dinamistif Peningkatan tata kelola pemerintahan melalui Penguatan Birokrasi dan Peningkatan Akses serta Kualitas Pelayanan Publik	Semua Bagian di lingkungan SETDA Kab. Pati		59.875.000,00	SEKRETARIAT DAERAH
	4.01.01.2.02.0005	Koordinasi dan Penyusunan Laporan Keuangan Akhir Tahun SKPD														

NO	KODE	URUSAN / BIDANG URUSAN / PROGRAM / OUTCOME / KEGIATAN / SUB KEGIATAN	INDIKATOR PROGRAM / KEGIATAN / SUB KEGIATAN	TARGET AKHIR PERIODE RENSTRA OPD	REALISASI CAPAIAN RENJA OPD TAHUN 2024	PRAKIRAAN CAPAIAN TARGET RENJA OPD TAHUN 2025	CAPAIAN KINERJA DAN KERANGKA PENDANAAN						KELOMPOK SASARAN	PRAKIRAAN MAJU RENCANA TAHUN 2027		PERANGKAT DAERAH PENANGGUNG JAWAB
							TARGET 2026	PAGU INDIKATIF (Rp)	LOKASI	SUMBER DANA	PRIORITAS			TARGET	PAGU INDIKATIF (Rp)	
											NASIONAL	DAERAH				
1	2	3	4	5	6	7	8	9	10	11	12	13	14	15	16	17
			Jumlah Laporan Keuangan Akhir Tahun SKPD dan Laporan Hasil Koordinasi Penyusunan Laporan Keuangan Akhir Tahun SKPD				1 Laporan	3.439.000,00	Kab. Pati, Pati, Pati Lor	DANA ALOKASI UMUM (DAU)	Memperkuat reformasi politik, hukum dan birokrasi, serta memperkuat pencegahan dan pemberantasan korupsi, narkoba, judi, dan penyeludupan.	Penguatan Landasan Tata Kelola Pemerintahan Berintegritas Dan Dinamistif Peningkatan tata kelola pemerintahan melalui Penguatan Birokrasi dan Peningkatan Akses serta Kualitas Pelayanan Publik	Semua Bagian di lingkungan SETDA Kab. Pati		4.147.000,00	SEKRETARIAT DAERAH
	4.01.01.2.02.0007	Koordinasi dan Penyusunan Laporan Keuangan Bulanan/ Triwulanan/ Semesteran SKPD														
			Jumlah Laporan Keuangan Bulanan/ Triwulanan/ Semesteran SKPD dan Laporan Koordinasi Penyusunan Laporan Keuangan Bulanan/Triwulanan/Semesteran SKPD				2 Laporan	9.364.000,00	Kab. Pati, Pati, Pati Lor	DANA ALOKASI UMUM (DAU)	Memperkuat reformasi politik, hukum dan birokrasi, serta memperkuat pencegahan dan pemberantasan korupsi, narkoba, judi, dan penyeludupan.	Penguatan Landasan Tata Kelola Pemerintahan Berintegritas Dan Dinamistif Peningkatan tata kelola pemerintahan melalui Penguatan Birokrasi dan Peningkatan Akses serta Kualitas Pelayanan Publik	Semua Bagian di lingkungan SETDA Kab. Pati		11.291.000,00	SEKRETARIAT DAERAH
	4.01.01.2.03	Administrasi Barang Milik Daerah pada Perangkat Daerah	*Jumlah Dokumen Administrasi Barang Milik Daerah pada Perangkat Daerah*	-			1 dokumen	5.306.000,00			Memperkuat reformasi politik, hukum dan birokrasi, serta memperkuat pencegahan dan pemberantasan korupsi, narkoba, judi, dan penyeludupan.	Penguatan Landasan Tata Kelola Pemerintahan Berintegritas Dan Dinamistif Peningkatan tata kelola pemerintahan melalui Penguatan Birokrasi dan Peningkatan Akses serta Kualitas Pelayanan Publik	Semua Bagian di lingkungan SETDA Kab. Pati	-	7.690.000,00	SEKRETARIAT DAERAH
	4.01.01.2.03.0006	Penatausahaan Barang Milik Daerah pada SKPD														

NO	KODE	URUSAN / BIDANG URUSAN / PROGRAM / OUTCOME / KEGIATAN / SUB KEGIATAN	INDIKATOR PROGRAM / KEGIATAN / SUB KEGIATAN	TARGET AKHIR PERIODE RENSTRA OPD	REALISASI CAPAIAN RENJA OPD TAHUN 2024	PRAKIRAAN CAPAIAN TARGET RENJA OPD TAHUN 2025	CAPAIAN KINERJA DAN KERANGKA PENDANAAN						KELOMPOK SASARAN	PRAKIRAAN MAJU RENCANA TAHUN 2027		PERANGKAT DAERAH PENANGGUNG JAWAB
							TARGET 2026	PAGU INDIKATIF (Rp)	LOKASI	SUMBER DANA	PRIORITAS			TARGET	PAGU INDIKATIF (Rp)	
											NASIONAL	DAERAH				
1	2	3	4	5	6	7	8	9	10	11	12	13	14	15	16	17
			Jumlah Laporan Penatausahaan Barang Milik Daerah pada SKPD				4 Laporan	5.306.000,00	Kab. Pati, Pati, Pati Lor	DANA ALOKASI UMUM (DAU)	Memperkuat reformasi politik, hukum dan birokrasi, serta memperkuat pencegahan dan pemberantasan korupsi, narkoba, judi, dan penyeludupan.	Penguatan Landasan Tata Kelola Pemerintahan Berintegritas Dan Dinamistif Peningkatan tata kelola pemerintahan melalui Penguatan Birokrasi dan Peningkatan Akses serta Kualitas Pelayanan Publik	Semua Bagian di lingkungan SETDA Kab. Pati		7.690.000,00	SEKRETARIAT DAERAH
	4.01.01.2.05	Administrasi Kepegawaian Perangkat Daerah	*Jumlah Dokumen Administrasi Kepegawaian Perangkat Daerah*	-			4 dokumen	622.695.000,00			Memperkuat reformasi politik, hukum dan birokrasi, serta memperkuat pencegahan dan pemberantasan korupsi, narkoba, judi, dan penyeludupan.	Penguatan Landasan Tata Kelola Pemerintahan Berintegritas Dan Dinamistif Peningkatan tata kelola pemerintahan melalui Penguatan Birokrasi dan Peningkatan Akses serta Kualitas Pelayanan Publik	Semua Bagian di lingkungan SETDA Kab. Pati	-	615.864.000,00	SEKRETARIAT DAERAH
	4.01.01.2.05.0002	Pengadaan Pakaian Dinas beserta Atribut Kelengkapannya														
			Jumlah Paket Pakaian Dinas beserta Atribut Kelengkapan				1 Paket	119.370.000,00	Kab. Pati, Pati, Pati Lor	DANA ALOKASI UMUM (DAU)	Memperkuat reformasi politik, hukum dan birokrasi, serta memperkuat pencegahan dan pemberantasan korupsi, narkoba, judi, dan penyeludupan.	Penguatan Landasan Tata Kelola Pemerintahan Berintegritas Dan Dinamistif Peningkatan tata kelola pemerintahan melalui Penguatan Birokrasi dan Peningkatan Akses serta Kualitas Pelayanan Publik	Semua Bagian di lingkungan SETDA Kab. Pati		8.925.000,00	SEKRETARIAT DAERAH
	4.01.01.2.05.0004	Koordinasi dan Pelaksanaan Sistem Informasi Kepegawaian														

NO	KODE	URUSAN / BIDANG URUSAN / PROGRAM / OUTCOME / KEGIATAN / SUB KEGIATAN	INDIKATOR PROGRAM / KEGIATAN / SUB KEGIATAN	TARGET AKHIR PERIODE RENSTRA OPD	REALISASI CAPAIAN RENJA OPD TAHUN 2024	PRAKIRAAN CAPAIAN TARGET RENJA OPD TAHUN 2025	CAPAIAN KINERJA DAN KERANGKA PENDANAAN						KELOMPOK SASARAN	PRAKIRAAN MAJU RENCANA TAHUN 2027		PERANGKAT DAERAH PENANGGUNG JAWAB
							TARGET 2026	PAGU INDIKATIF (Rp)	LOKASI	SUMBER DANA	PRIORITAS			TARGET	PAGU INDIKATIF (Rp)	
											NASIONAL	DAERAH				
1	2	3	4	5	6	7	8	9	10	11	12	13	14	15	16	17
			Jumlah Dokumen Hasil Koordinasi dan Pelaksanaaan Sistem Informasi Kepegawaian				12 Dokumen	4.359.000,00	Kab. Pati, Pati, Pati Lor	DANA ALOKASI UMUM (DAU)	Memperkuat reformasi politik, hukum dan birokrasi, serta memperkuat pencegahan dan pemberantasan korupsi, narkoba, judi, dan penyeludupan.	Penguatan Landasan Tata Kelola Pemerintahan Berintegritas Dan Dinamistif Peningkatan tata kelola pemerintahan melalui Penguatan Birokrasi dan Peningkatan Akses serta Kualitas Pelayanan Publik	Semua Bagian di lingkungan SETDA Kab. Pati		4.725.000,00	SEKRETARIAT DAERAH
	4.01.01.2.05.0009	Pendidikan dan Pelatihan Pegawai Berdasarkan Tugas dan Fungsi														
			Jumlah Pegawai Berdasarkan Tugas dan Fungsi yang Mengikuti Pendidikan dan Pelatihan				190 Orang	492.000.000,00	Kab. Pati, Pati, Semua Kel/Desa	PAJAK DAERAH, DANA ALOKASI UMUM (DAU)	Memperkuat reformasi politik, hukum dan birokrasi, serta memperkuat pencegahan dan pemberantasan korupsi, narkoba, judi, dan penyeludupan.	Penguatan Landasan Tata Kelola Pemerintahan Berintegritas Dan Dinamistif Peningkatan tata kelola pemerintahan melalui Penguatan Birokrasi dan Peningkatan Akses serta Kualitas Pelayanan Publik	Semua Bagian di lingkungan SETDA Kab. Pati		593.814.000,00	SEKRETARIAT DAERAH
	4.01.01.2.05.0010	Sosialisasi Peraturan Perundang-Undangan														
			Jumlah Orang yang Mengikuti Sosialisasi Peraturan Perundang-Undangan				100 Orang	6.966.000,00	Kab. Pati, Pati, Pati Lor	DANA ALOKASI UMUM (DAU)	Memperkuat reformasi politik, hukum dan birokrasi, serta memperkuat pencegahan dan pemberantasan korupsi, narkoba, judi, dan penyeludupan.	Penguatan Landasan Tata Kelola Pemerintahan Berintegritas Dan Dinamistif Peningkatan tata kelola pemerintahan melalui Penguatan Birokrasi dan Peningkatan Akses serta Kualitas Pelayanan Publik	Semua Bagian di lingkungan SETDA Kab. Pati		8.400.000,00	SEKRETARIAT DAERAH

NO	KODE	URUSAN / BIDANG URUSAN / PROGRAM / OUTCOME / KEGIATAN / SUB KEGIATAN	INDIKATOR PROGRAM / KEGIATAN / SUB KEGIATAN	TARGET AKHIR PERIODE RENSTRA OPD	REALISASI CAPAIAN RENJA OPD TAHUN 2024	PRAKIRAAN CAPAIAN TARGET RENJA OPD TAHUN 2025	CAPAIAN KINERJA DAN KERANGKA PENDANAAN						KELOMPOK SASARAN	PRAKIRAAN MAJU RENCANA TAHUN 2027		PERANGKAT DAERAH PENANGGUNG JAWAB
							TARGET 2026	PAGU INDIKATIF (Rp)	LOKASI	SUMBER DANA	PRIORITAS			TARGET	PAGU INDIKATIF (Rp)	
											NASIONAL	DAERAH				
1	2	3	4	5	6	7	8	9	10	11	12	13	14	15	16	17
	4.01.01.2.06	Administrasi Umum Perangkat Daerah	*Jumlah Dokumen Administrasi Umum Perangkat Daerah*	-			10 dokumen	4.477.960.000,00			Memperkuat reformasi politik, hukum dan birokrasi, serta memperkuat pencegahan dan pemberantasan korupsi, narkoba, judi, dan penyeludupan.	Penguatan Landasan Tata Kelola Pemerintahan Berintegritas Dan Dinamistif Peningkatan tata kelola pemerintahan melalui Penguatan Birokrasi dan Peningkatan Akses serta Kualitas Pelayanan Publik	Semua Bagian di lingkungan SETDA Kab. Pati	-	4.924.629.000,00	SEKRETARIAT DAERAH
	4.01.01.2.06.0001	Penyediaan Komponen Instalasi Listrik/Penerangan Bangunan Kantor														
			Jumlah Paket Komponen Instalasi Listrik/Penerangan Bangunan Kantor yang Disediakan				2 Paket	48.964.000,00	Kab. Pati, Pati, Pati Lor	DANA ALOKASI UMUM (DAU)	Memperkuat reformasi politik, hukum dan birokrasi, serta memperkuat pencegahan dan pemberantasan korupsi, narkoba, judi, dan penyeludupan.	Penguatan Landasan Tata Kelola Pemerintahan Berintegritas Dan Dinamistif Peningkatan tata kelola pemerintahan melalui Penguatan Birokrasi dan Peningkatan Akses serta Kualitas Pelayanan Publik	Semua Bagian di lingkungan SETDA Kab. Pati		55.336.000,00	SEKRETARIAT DAERAH
	4.01.01.2.06.0002	Penyediaan Peralatan dan Perlengkapan Kantor														

NO	KODE	URUSAN / BIDANG URUSAN / PROGRAM / OUTCOME / KEGIATAN / SUB KEGIATAN	INDIKATOR PROGRAM / KEGIATAN / SUB KEGIATAN	TARGET AKHIR PERIODE RENSTRA OPD	REALISASI CAPAIAN RENJA OPD TAHUN 2024	PRAKIRAAN CAPAIAN TARGET RENJA OPD TAHUN 2025	CAPAIAN KINERJA DAN KERANGKA PENDANAAN						KELOMPOK SASARAN	PRAKIRAAN MAJU RENCANA TAHUN 2027		PERANGKAT DAERAH PENANGGUNG JAWAB
							TARGET 2026	PAGU INDIKATIF (Rp)	LOKASI	SUMBER DANA	PRIORITAS			TARGET	PAGU INDIKATIF (Rp)	
											NASIONAL	DAERAH				
1	2	3	4	5	6	7	8	9	10	11	12	13	14	15	16	17
			Jumlah Paket Peralatan dan Perlengkapan Kantor yang Disediakan				2 Paket	432.968.000,00	Kab. Pati, Pati, Pati Lor	DANA ALOKASI UMUM (DAU)	Memperkuat reformasi politik, hukum dan birokrasi, serta memperkuat pencegahan dan pemberantasan korupsi, narkoba, judi, dan penyeludupan.	Penguatan Landasan Tata Kelola Pemerintahan Berintegritas Dan Dinamistif Peningkatan tata kelola pemerintahan melalui Penguatan Birokrasi dan Peningkatan Akses serta Kualitas Pelayanan Publik	Semua Bagian di lingkungan SETDA Kab. Pati		309.193.000,00	SEKRETARIAT DAERAH
	4.01.01.2.06.0003	Penyediaan Peralatan Rumah Tangga														
			Jumlah Paket Peralatan Rumah Tangga yang Disediakan				3 Paket	88.585.000,00	Kab. Pati, Pati, Pati Lor	DANA ALOKASI UMUM (DAU)	Memperkuat reformasi politik, hukum dan birokrasi, serta memperkuat pencegahan dan pemberantasan korupsi, narkoba, judi, dan penyeludupan.	Penguatan Landasan Tata Kelola Pemerintahan Berintegritas Dan Dinamistif Peningkatan tata kelola pemerintahan melalui Penguatan Birokrasi dan Peningkatan Akses serta Kualitas Pelayanan Publik	Semua Bagian di lingkungan SETDA Kab. Pati		116.550.000,00	SEKRETARIAT DAERAH
	4.01.01.2.06.0004	Penyediaan Bahan Logistik Kantor														
			Jumlah Paket Bahan Logistik Kantor yang Disediakan				7 Paket	1.707.324.000,00	Kab. Pati, Pati, Pati Lor	PAJAK DAERAH, DANA ALOKASI UMUM (DAU)	Memperkuat reformasi politik, hukum dan birokrasi, serta memperkuat pencegahan dan pemberantasan korupsi, narkoba, judi, dan penyeludupan.	Penguatan Landasan Tata Kelola Pemerintahan Berintegritas Dan Dinamistif Peningkatan tata kelola pemerintahan melalui Penguatan Birokrasi dan Peningkatan Akses serta Kualitas Pelayanan Publik	Semua Bagian di lingkungan SETDA Kab. Pati		2.058.764.000,00	SEKRETARIAT DAERAH

NO	KODE	URUSAN / BIDANG URUSAN / PROGRAM / OUTCOME / KEGIATAN / SUB KEGIATAN	INDIKATOR PROGRAM / KEGIATAN / SUB KEGIATAN	TARGET AKHIR PERIODE RENSTRA OPD	REALISASI CAPAIAN RENJA OPD TAHUN 2024	PRAKIRAAN CAPAIAN TARGET RENJA OPD TAHUN 2025	CAPAIAN KINERJA DAN KERANGKA PENDANAAN						KELOMPOK SASARAN	PRAKIRAAN MAJU RENCANA TAHUN 2027		PERANGKAT DAERAH PENANGGUNG JAWAB
							TARGET 2026	PAGU INDIKATIF (Rp)	LOKASI	SUMBER DANA	PRIORITAS			TARGET	PAGU INDIKATIF (Rp)	
											NASIONAL	DAERAH				
1	2	3	4	5	6	7	8	9	10	11	12	13	14	15	16	17
	4.01.01.2.06.0005	Penyediaan Barang Cetakan dan Penggandaan														
			Jumlah Paket Barang Cetakan dan Penggandaan yang Disediakan				3 Paket	94.882.000,00	Kab. Pati, Pati, Semua Kel/Desa	DANA ALOKASI UMUM (DAU)	Memperkuat reformasi politik, hukum dan birokrasi, serta memperkuat pencegahan dan pemberantasan korupsi, narkoba, judi, dan penyeludupan.	Penguatan Landasan Tata Kelola Pemerintahan Berintegritas Dan Dinamistif Peningkatan tata kelola pemerintahan melalui Penguatan Birokrasi dan Peningkatan Akses serta Kualitas Pelayanan Publik	Semua Bagian di lingkungan SETDA Kab. Pati		114.014.000,00	SEKRETARIAT DAERAH
	4.01.01.2.06.0006	Penyediaan Bahan Bacaan dan Peraturan Perundang-undangan														
			Jumlah Dokumen Bahan Bacaan dan Peraturan Perundang-Undangan yang Disediakan				4 Dokumen	105.600.000,00	Kab. Pati, Pati, Pati Lor	DANA ALOKASI UMUM (DAU)	Memperkuat reformasi politik, hukum dan birokrasi, serta memperkuat pencegahan dan pemberantasan korupsi, narkoba, judi, dan penyeludupan.	Penguatan Landasan Tata Kelola Pemerintahan Berintegritas Dan Dinamistif Peningkatan tata kelola pemerintahan melalui Penguatan Birokrasi dan Peningkatan Akses serta Kualitas Pelayanan Publik	Semua Bagian di lingkungan SETDA Kab. Pati		122.440.000,00	SEKRETARIAT DAERAH
	4.01.01.2.06.0008	Fasilitasi Kunjungan Tamu														

NO	KODE	URUSAN / BIDANG URUSAN / PROGRAM / OUTCOME / KEGIATAN / SUB KEGIATAN	INDIKATOR PROGRAM / KEGIATAN / SUB KEGIATAN	TARGET AKHIR PERIODE RENSTRA OPD	REALISASI CAPAIAN RENJA OPD TAHUN 2024	PRAKIRAAN CAPAIAN TARGET RENJA OPD TAHUN 2025	CAPAIAN KINERJA DAN KERANGKA PENDANAAN						KELOMPOK SASARAN	PRAKIRAAN MAJU RENCANA TAHUN 2027		PERANGKAT DAERAH PENANGGUNG JAWAB
							TARGET 2026	PAGU INDIKATIF (Rp)	LOKASI	SUMBER DANA	PRIORITAS			TARGET	PAGU INDIKATIF (Rp)	
											NASIONAL	DAERAH				
1	2	3	4	5	6	7	8	9	10	11	12	13	14	15	16	17
			Jumlah Laporan Fasilitasi Kunjungan Tamu				12 Laporan	1.713.095.000,00	Kab. Pati, Pati, Pati Lor	PAJAK DAERAH	Memperkuat reformasi politik, hukum dan birokrasi, serta memperkuat pencegahan dan pemberantasan korupsi, narkoba, judi, dan penyeludupan.	Penguatan Landasan Tata Kelola Pemerintahan Berintegritas Dan Dinamistif Peningkatan tata kelola pemerintahan melalui Penguatan Birokrasi dan Peningkatan Akses serta Kualitas Pelayanan Publik	Semua Bagian di lingkungan SETDA Kab. Pati		1.798.749.000,00	SEKRETARIAT DAERAH
	4.01.01.2.06.0009	Penyelenggaraan Rapat Koordinasi dan Konsultasi SKPD														
			Jumlah Laporan Penyelenggaraan Rapat Koordinasi dan Konsultasi SKPD				12 Laporan	281.392.000,00	Kab. Pati, Semua Kecamatan, Semua Kel/Desa	PAJAK DAERAH	Memperkuat reformasi politik, hukum dan birokrasi, serta memperkuat pencegahan dan pemberantasan korupsi, narkoba, judi, dan penyeludupan.	Penguatan Landasan Tata Kelola Pemerintahan Berintegritas Dan Dinamistif Peningkatan tata kelola pemerintahan melalui Penguatan Birokrasi dan Peningkatan Akses serta Kualitas Pelayanan Publik	Semua Bagian di lingkungan SETDA Kab. Pati		339.320.000,00	SEKRETARIAT DAERAH
	4.01.01.2.06.0010	Penatausahaan Arsip Dinamis pada SKPD														
			Jumlah Dokumen Penatausahaan Arsip Dinamis pada SKPD				10 Dokumen	5.150.000,00	Kab. Pati, Pati, Pati Lor	DANA ALOKASI UMUM (DAU)	Memperkuat reformasi politik, hukum dan birokrasi, serta memperkuat pencegahan dan pemberantasan korupsi, narkoba, judi, dan penyeludupan.	Penguatan Landasan Tata Kelola Pemerintahan Berintegritas Dan Dinamistif Peningkatan tata kelola pemerintahan melalui Penguatan Birokrasi dan Peningkatan Akses serta Kualitas Pelayanan Publik	Semua Bagian di lingkungan SETDA Kab. Pati		10.263.000,00	SEKRETARIAT DAERAH

NO	KODE	URUSAN / BIDANG URUSAN / PROGRAM / OUTCOME / KEGIATAN / SUB KEGIATAN	INDIKATOR PROGRAM / KEGIATAN / SUB KEGIATAN	TARGET AKHIR PERIODE RENSTRA OPD	REALISASI CAPAIAN RENJA OPD TAHUN 2024	PRAKIRAAN CAPAIAN TARGET RENJA OPD TAHUN 2025	CAPAIAN KINERJA DAN KERANGKA PENDANAAN						KELOMPOK SASARAN	PRAKIRAAN MAJU RENCANA TAHUN 2027		PERANGKAT DAERAH PENANGGUNG JAWAB
							TARGET 2026	PAGU INDIKATIF (Rp)	LOKASI	SUMBER DANA	PRIORITAS			TARGET	PAGU INDIKATIF (Rp)	
											NASIONAL	DAERAH				
1	2	3	4	5	6	7	8	9	10	11	12	13	14	15	16	17
	4.01.01.2.07	Pengadaan Barang Milik Daerah Penunjang Urusan Pemerintah Daerah	*Jumlah Dokumen Pengadaan Barang Milik Daerah Penunjang Urusan Pemerintah Daerah*	-			3 dokumen	518.228.000,00			Memperkuat reformasi politik, hukum dan birokrasi, serta memperkuat pencegahan dan pemberantasan korupsi, narkoba, judi, dan penyeludupan.	Penguatan Landasan Tata Kelola Pemerintahan Berintegritas Dan Dinamistif Peningkatan tata kelola pemerintahan melalui Penguatan Birokrasi dan Peningkatan Akses serta Kualitas Pelayanan Publik	Semua Bagian di lingkungan SETDA Kab. Pati	-	3.005.285.000,00	SEKRETARIAT DAERAH
	4.01.01.2.07.0002	Pengadaan Kendaraan Dinas Operasional atau Lapangan														
			Jumlah Unit Kendaraan Dinas Operasional atau Lapangan yang Disediakan				3 Unit	60.426.000,00	Kab. Pati, Pati, Pati Lor	PAJAK DAERAH, DANA ALOKASI UMUM (DAU), OPSEN PKB	Memperkuat reformasi politik, hukum dan birokrasi, serta memperkuat pencegahan dan pemberantasan korupsi, narkoba, judi, dan penyeludupan.	Penguatan Landasan Tata Kelola Pemerintahan Berintegritas Dan Dinamistif Peningkatan tata kelola pemerintahan melalui Penguatan Birokrasi dan Peningkatan Akses serta Kualitas Pelayanan Publik	Semua Bagian di lingkungan SETDA Kab. Pati		2.047.500.000,00	SEKRETARIAT DAERAH
	4.01.01.2.07.0005	Pengadaan Mebel														
			Jumlah Paket Mebel yang Disediakan				8 Unit	345.202.000,00	Kab. Pati, Pati, Pati Lor	PAJAK DAERAH	Memperkuat reformasi politik, hukum dan birokrasi, serta memperkuat pencegahan dan pemberantasan korupsi, narkoba, judi, dan penyeludupan.	Penguatan Landasan Tata Kelola Pemerintahan Berintegritas Dan Dinamistif Peningkatan tata kelola pemerintahan melalui Penguatan Birokrasi dan Peningkatan Akses serta Kualitas Pelayanan Publik	Semua Bagian di lingkungan SETDA Kab. Pati		598.993.000,00	SEKRETARIAT DAERAH

NO	KODE	URUSAN / BIDANG URUSAN / PROGRAM / OUTCOME / KEGIATAN / SUB KEGIATAN	INDIKATOR PROGRAM / KEGIATAN / SUB KEGIATAN	TARGET AKHIR PERIODE RENSTRA OPD	REALISASI CAPAIAN RENJA OPD TAHUN 2024	PRAKIRAAN CAPAIAN TARGET RENJA OPD TAHUN 2025	CAPAIAN KINERJA DAN KERANGKA PENDANAAN						KELOMPOK SASARAN	PRAKIRAAN MAJU RENCANA TAHUN 2027		PERANGKAT DAERAH PENANGGUNG JAWAB
							TARGET 2026	PAGU INDIKATIF (Rp)	LOKASI	SUMBER DANA	PRIORITAS			TARGET	PAGU INDIKATIF (Rp)	
											NASIONAL	DAERAH				
1	2	3	4	5	6	7	8	9	10	11	12	13	14	15	16	17
	4.01.01.2.07.0011	Pengadaan Sarana dan Prasarana Pendukung Gedung Kantor atau Bangunan Lainnya														
			Jumlah Unit Sarana dan Prasarana Pendukung Gedung Kantor atau Bangunan Lainnya yang Disediakan				4 Unit	112.600.000,00	Kab. Pati, Pati, Pati Lor	DANA ALOKASI UMUM (DAU)	Memperkuat reformasi politik, hukum dan birokrasi, serta memperkuat pencegahan dan pemberantasan korupsi, narkoba, judi, dan penyeludupan.	Penguatan Landasan Tata Kelola Pemerintahan Berintegritas Dan Dinamistif Peningkatan tata kelola pemerintahan melalui Penguatan Birokrasi dan Peningkatan Akses serta Kualitas Pelayanan Publik	Semua Bagian di lingkungan SETDA Kab. Pati		358.792.000,00	SEKRETARIAT DAERAH
	4.01.01.2.08	Penyediaan Jasa Penunjang Urusan Pemerintahan Daerah	*Jumlah Dokumen Penyediaan Jasa Penunjang Urusan Pemerintahan Daerah*	-			4 dokumen	2.385.150.000,00			Memperkuat reformasi politik, hukum dan birokrasi, serta memperkuat pencegahan dan pemberantasan korupsi, narkoba, judi, dan penyeludupan.	Penguatan Landasan Tata Kelola Pemerintahan Berintegritas Dan Dinamistif Peningkatan tata kelola pemerintahan melalui Penguatan Birokrasi dan Peningkatan Akses serta Kualitas Pelayanan Publik	Semua Bagian di lingkungan SETDA Kab. Pati	-	2.817.148.000,00	SEKRETARIAT DAERAH
	4.01.01.2.08.0001	Penyediaan Jasa Surat Menyurat														
			Jumlah Laporan Penyediaan Jasa Surat Menyurat				12 Laporan	21.334.000,00	Kab. Pati, Pati, Pati Lor	DANA ALOKASI UMUM (DAU)	Memperkuat reformasi politik, hukum dan birokrasi, serta memperkuat pencegahan dan pemberantasan korupsi, narkoba, judi, dan penyeludupan.	Penguatan Landasan Tata Kelola Pemerintahan Berintegritas Dan Dinamistif Peningkatan tata kelola pemerintahan melalui Penguatan Birokrasi dan Peningkatan Akses serta Kualitas Pelayanan Publik	Semua Bagian di lingkungan SETDA Kab. Pati		21.672.000,00	SEKRETARIAT DAERAH

NO	KODE	URUSAN / BIDANG URUSAN / PROGRAM / OUTCOME / KEGIATAN / SUB KEGIATAN	INDIKATOR PROGRAM / KEGIATAN / SUB KEGIATAN	TARGET AKHIR PERIODE RENSTRA OPD	REALISASI CAPAIAN RENJA OPD TAHUN 2024	PRAKIRAAN CAPAIAN TARGET RENJA OPD TAHUN 2025	CAPAIAN KINERJA DAN KERANGKA PENDANAAN						KELOMPOK SASARAN	PRAKIRAAN MAJU RENCANA TAHUN 2027		PERANGKAT DAERAH PENANGGUNG JAWAB
							TARGET 2026	PAGU INDIKATIF (Rp)	LOKASI	SUMBER DANA	PRIORITAS			TARGET	PAGU INDIKATIF (Rp)	
											NASIONAL	DAERAH				
1	2	3	4	5	6	7	8	9	10	11	12	13	14	15	16	17
	4.01.01.2.08.0002	Penyediaan Jasa Komunikasi, Sumber Daya Air dan Listrik														
			Jumlah Laporan Penyediaan Jasa Komunikasi, Sumber Daya Air dan Listrik yang Disediakan				12 Laporan	868.600.000,00	Kab. Pati, Pati, Pati Lor	PAJAK DAERAH	Memperkuat reformasi politik, hukum dan birokrasi, serta memperkuat pencegahan dan pemberantasan korupsi, narkoba, judi, dan penyeludupan.	Penguatan Landasan Tata Kelola Pemerintahan Berintegritas Dan Dinamistif Peningkatan tata kelola pemerintahan melalui Penguatan Birokrasi dan Peningkatan Akses serta Kualitas Pelayanan Publik	Semua Bagian di lingkungan SETDA Kab. Pati		1.029.000.000,00	SEKRETARIAT DAERAH
	4.01.01.2.08.0003	Penyediaan Jasa Peralatan dan Perlengkapan Kantor														
			Jumlah Laporan Penyediaan Jasa Peralatan dan Perlengkapan Kantor yang Disediakan				12 Laporan	212.050.000,00	Kab. Pati, Pati, Pati Lor	DANA ALOKASI UMUM (DAU)	Memperkuat reformasi politik, hukum dan birokrasi, serta memperkuat pencegahan dan pemberantasan korupsi, narkoba, judi, dan penyeludupan.	Penguatan Landasan Tata Kelola Pemerintahan Berintegritas Dan Dinamistif Peningkatan tata kelola pemerintahan melalui Penguatan Birokrasi dan Peningkatan Akses serta Kualitas Pelayanan Publik	Semua Bagian di lingkungan SETDA Kab. Pati		219.108.000,00	SEKRETARIAT DAERAH
	4.01.01.2.08.0004	Penyediaan Jasa Pelayanan Umum Kantor														

NO	KODE	URUSAN / BIDANG URUSAN / PROGRAM / OUTCOME / KEGIATAN / SUB KEGIATAN	INDIKATOR PROGRAM / KEGIATAN / SUB KEGIATAN	TARGET AKHIR PERIODE RENSTRA OPD	REALISASI CAPAIAN RENJA OPD TAHUN 2024	PRAKIRAAN CAPAIAN TARGET RENJA OPD TAHUN 2025	CAPAIAN KINERJA DAN KERANGKA PENDANAAN						KELOMPOK SASARAN	PRAKIRAAN MAJU RENCANA TAHUN 2027		PERANGKAT DAERAH PENANGGUNG JAWAB
							TARGET 2026	PAGU INDIKATIF (Rp)	LOKASI	SUMBER DANA	PRIORITAS			TARGET	PAGU INDIKATIF (Rp)	
											NASIONAL	DAERAH				
1	2	3	4	5	6	7	8	9	10	11	12	13	14	15	16	17
			Jumlah Laporan Penyediaan Jasa Pelayanan Umum Kantor yang Disediakan				12 Laporan	1.283.166.000,00	Kab. Pati, Pati, Pati Lor	PAJAK DAERAH	Memperkuat reformasi politik, hukum dan birokrasi, serta memperkuat pencegahan dan pemberantasan korupsi, narkoba, judi, dan penyeludupan.	Penguatan Landasan Tata Kelola Pemerintahan Berintegritas Dan Dinamistif Peningkatan tata kelola pemerintahan melalui Penguatan Birokrasi dan Peningkatan Akses serta Kualitas Pelayanan Publik	Semua Bagian di lingkungan SETDA Kab. Pati		1.547.368.000,00	SEKRETARIAT DAERAH
	4.01.01.2.09	Pemeliharaan Barang Milik Daerah Penunjang Urusan Pemerintahan Daerah	*Jumlah Dokumen Pemeliharaan Barang Milik Daerah Penunjang Urusan Pemerintahan Daerah*	-			6 dokumen	2.207.480.000,00			Memperkuat reformasi politik, hukum dan birokrasi, serta memperkuat pencegahan dan pemberantasan korupsi, narkoba, judi, dan penyeludupan.	Penguatan Landasan Tata Kelola Pemerintahan Berintegritas Dan Dinamistif Peningkatan tata kelola pemerintahan melalui Penguatan Birokrasi dan Peningkatan Akses serta Kualitas Pelayanan Publik	Semua Bagian di lingkungan SETDA Kab. Pati	-	3.682.809.000,00	SEKRETARIAT DAERAH
	4.01.01.2.09.0001	Penyediaan Jasa Pemeliharaan, Biaya Pemeliharaan, dan Pajak Kendaraan Perorangan Dinas atau Kendaraan Dinas Jabatan														
			Jumlah Kendaraan Perorangan Dinas atau Kendaraan Dinas Jabatan yang Dipelihara dan dibayarkan Pajaknya				4 Unit	123.000.000,00	Kab. Pati, Pati, Pati Lor	DANA ALOKASI UMUM (DAU)	Memperkuat reformasi politik, hukum dan birokrasi, serta memperkuat pencegahan dan pemberantasan korupsi, narkoba, judi, dan penyeludupan.	Penguatan Landasan Tata Kelola Pemerintahan Berintegritas Dan Dinamistif Peningkatan tata kelola pemerintahan melalui Penguatan Birokrasi dan Peningkatan Akses serta Kualitas Pelayanan Publik	Semua Bagian di lingkungan SETDA Kab. Pati		129.150.000,00	SEKRETARIAT DAERAH
	4.01.01.2.09.0002	Penyediaan Jasa Pemeliharaan, Biaya Pemeliharaan, Pajak dan Perizinan Kendaraan Dinas Operasional atau Lapangan														

NO	KODE	URUSAN / BIDANG URUSAN / PROGRAM / OUTCOME / KEGIATAN / SUB KEGIATAN	INDIKATOR PROGRAM / KEGIATAN / SUB KEGIATAN	TARGET AKHIR PERIODE RENSTRA OPD	REALISASI CAPAIAN RENJA OPD TAHUN 2024	PRAKIRAAN CAPAIAN TARGET RENJA OPD TAHUN 2025	CAPAIAN KINERJA DAN KERANGKA PENDANAAN						KELOMPOK SASARAN	PRAKIRAAN MAJU RENCANA TAHUN 2027		PERANGKAT DAERAH PENANGGUNG JAWAB
							TARGET 2026	PAGU INDIKATIF (Rp)	LOKASI	SUMBER DANA	PRIORITAS			TARGET	PAGU INDIKATIF (Rp)	
											NASIONAL	DAERAH				
1	2	3	4	5	6	7	8	9	10	11	12	13	14	15	16	17
			Jumlah Kendaraan Dinas Operasional atau Lapangan yang Dipelihara dan dibayarkan Pajak dan Perizinannya				124 Unit	684.300.000,00	Kab. Pati, Pati, Pati Lor	OPSEN PKB	Memperkuat reformasi politik, hukum dan birokrasi, serta memperkuat pencegahan dan pemberantasan korupsi, narkoba, judi, dan penyeludupan.	Penguatan Landasan Tata Kelola Pemerintahan Berintegritas Dan Dinamistif Peningkatan tata kelola pemerintahan melalui Penguatan Birokrasi dan Peningkatan Akses serta Kualitas Pelayanan Publik	Semua Bagian di lingkungan SETDA Kab. Pati		718.515.000,00	SEKRETARIAT DAERAH
	4.01.01.2.09.0005	Pemeliharaan Mebel														
			Jumlah Mebel yang Dipelihara				53 Unit	84.150.000,00	Kab. Pati, Pati, Pati Lor	OPSEN PAJAK KENDARAAN BERMOTOR (PKB)	Memperkuat reformasi politik, hukum dan birokrasi, serta memperkuat pencegahan dan pemberantasan korupsi, narkoba, judi, dan penyeludupan.	Penguatan Landasan Tata Kelola Pemerintahan Berintegritas Dan Dinamistif Peningkatan tata kelola pemerintahan melalui Penguatan Birokrasi dan Peningkatan Akses serta Kualitas Pelayanan Publik	Semua Bagian di lingkungan SETDA Kab. Pati		105.105.000,00	SEKRETARIAT DAERAH
	4.01.01.2.09.0009	Pemeliharaan/Rehabilitasi Gedung Kantor dan Bangunan Lainnya														
			Jumlah Gedung Kantor dan Bangunan Lainnya yang Dipelihara/Direhabilitasi				5 Unit	1.095.280.000,00	Kab. Pati, Pati, Pati Lor	PAJAK DAERAH	Memperkuat reformasi politik, hukum dan birokrasi, serta memperkuat pencegahan dan pemberantasan korupsi, narkoba, judi, dan penyeludupan.	Penguatan Landasan Tata Kelola Pemerintahan Berintegritas Dan Dinamistif Peningkatan tata kelola pemerintahan melalui Penguatan Birokrasi dan Peningkatan Akses serta Kualitas Pelayanan Publik	Semua Bagian di lingkungan SETDA Kab. Pati		2.495.472.000,00	SEKRETARIAT DAERAH

NO	KODE	URUSAN / BIDANG URUSAN / PROGRAM / OUTCOME / KEGIATAN / SUB KEGIATAN	INDIKATOR PROGRAM / KEGIATAN / SUB KEGIATAN	TARGET AKHIR PERIODE RENSTRA OPD	REALISASI CAPAIAN RENJA OPD TAHUN 2024	PRAKIRAAN CAPAIAN TARGET RENJA OPD TAHUN 2025	CAPAIAN KINERJA DAN KERANGKA PENDANAAN						KELOMPOK SASARAN	PRAKIRAAN MAJU RENCANA TAHUN 2027		PERANGKAT DAERAH PENANGGUNG JAWAB
							TARGET 2026	PAGU INDIKATIF (Rp)	LOKASI	SUMBER DANA	PRIORITAS			TARGET	PAGU INDIKATIF (Rp)	
											NASIONAL	DAERAH				
1	2	3	4	5	6	7	8	9	10	11	12	13	14	15	16	17
	4.01.01.2.09.0010	Pemeliharaan/Rehabilitasi Sarana dan Prasarana Gedung Kantor atau Bangunan Lainnya														
			Jumlah Sarana dan Prasarana Gedung Kantor atau Bangunan Lainnya yang Dipelihara/Direhabilitasi				230 Unit	80.420.000,00	Kab. Pati, Pati, Pati Lor	DANA ALOKASI UMUM (DAU)	Memperkuat reformasi politik, hukum dan birokrasi, serta memperkuat pencegahan dan pemberantasan korupsi, narkoba, judi, dan penyeludupan.	Penguatan Landasan Tata Kelola Pemerintahan Berintegritas Dan Dinamistif Peningkatan tata kelola pemerintahan melalui Penguatan Birokrasi dan Peningkatan Akses serta Kualitas Pelayanan Publik	Semua Bagian di lingkungan SETDA Kab. Pati		86.958.000,00	SEKRETARIAT DAERAH
	4.01.01.2.09.0011	Pemeliharaan/Rehabilitasi Sarana dan Prasarana Pendukung Gedung Kantor atau Bangunan Lainnya														
			Jumlah Sarana dan Prasarana Pendukung Gedung Kantor atau Bangunan Lainnya yang Dipelihara/Direhabilitasi				28 Unit	140.330.000,00	Kab. Pati, Pati, Pati Lor	DANA ALOKASI UMUM (DAU)	Memperkuat reformasi politik, hukum dan birokrasi, serta memperkuat pencegahan dan pemberantasan korupsi, narkoba, judi, dan penyeludupan.	Penguatan Landasan Tata Kelola Pemerintahan Berintegritas Dan Dinamistif Peningkatan tata kelola pemerintahan melalui Penguatan Birokrasi dan Peningkatan Akses serta Kualitas Pelayanan Publik	Semua Bagian di lingkungan SETDA Kab. Pati		147.609.000,00	SEKRETARIAT DAERAH
	4.01.01.2.11	Administrasi Keuangan dan Operasional Kepala Daerah dan Wakil Kepala Daerah	*Jumlah Dokumen Administrasi Keuangan dan Operasional Kepala Daerah dan Wakil Kepala Daerah*	-			4 dokumen	1.674.453.000,00			Memperkuat reformasi politik, hukum dan birokrasi, serta memperkuat pencegahan dan pemberantasan korupsi, narkoba, judi, dan penyeludupan.	Penguatan Landasan Tata Kelola Pemerintahan Berintegritas Dan Dinamistif Peningkatan tata kelola pemerintahan melalui Penguatan Birokrasi dan Peningkatan Akses serta Kualitas Pelayanan Publik	-	-	1.852.761.000,00	SEKRETARIAT DAERAH

NO	KODE	URUSAN / BIDANG URUSAN / PROGRAM / OUTCOME / KEGIATAN / SUB KEGIATAN	INDIKATOR PROGRAM / KEGIATAN / SUB KEGIATAN	TARGET AKHIR PERIODE RENSTRA OPD	REALISASI CAPAIAN RENJA OPD TAHUN 2024	PRAKIRAAN CAPAIAN TARGET RENJA OPD TAHUN 2025	CAPAIAN KINERJA DAN KERANGKA PENDANAAN						KELOMPOK SASARAN	PRAKIRAAN MAJU RENCANA TAHUN 2027		PERANGKAT DAERAH PENANGGUNG JAWAB
							TARGET 2026	PAGU INDIKATIF (Rp)	LOKASI	SUMBER DANA	PRIORITAS			TARGET	PAGU INDIKATIF (Rp)	
											NASIONAL	DAERAH				
1	2	3	4	5	6	7	8	9	10	11	12	13	14	15	16	17
	4.01.01.2.11.0001	Penyediaan Gaji dan Tunjangan Kepala Daerah dan Wakil Kepala Daerah														
			Jumlah Orang yang Menerima Gaji dan Tunjangan Kepala Daerah dan Wakil Kepala Daerah				2 Orang/Bulan	979.775.000,00	Kab. Pati, Pati, Pati Lor	DANA ALOKASI UMUM (DAU)	Memperkuat reformasi politik, hukum dan birokrasi, serta memperkuat pencegahan dan pemberantasan korupsi, narkoba, judi, dan penyeludupan.	Penguatan Landasan Tata Kelola Pemerintahan Berintegritas Dan Dinamistif Peningkatan tata kelola pemerintahan melalui Penguatan Birokrasi dan Peningkatan Akses serta Kualitas Pelayanan Publik	-		1.028.763.000,00	SEKRETARIAT DAERAH
	4.01.01.2.11.0002	Penyediaan Pakaian Dinas dan Atribut Kelengkapan Kepala Daerah dan Wakil Kepala Daerah														
			Jumlah Paket Pakaian Dinas dan Atribut Kelengkapan Kepala Daerah dan Wakil Kepala Daerah yang Disediakan				1 Paket	87.500.000,00	Kab. Pati, Pati, Pati Lor	DANA ALOKASI UMUM (DAU)	Memperkuat reformasi politik, hukum dan birokrasi, serta memperkuat pencegahan dan pemberantasan korupsi, narkoba, judi, dan penyeludupan.	Penguatan Landasan Tata Kelola Pemerintahan Berintegritas Dan Dinamistif Peningkatan tata kelola pemerintahan melalui Penguatan Birokrasi dan Peningkatan Akses serta Kualitas Pelayanan Publik	-		91.875.000,00	SEKRETARIAT DAERAH
	4.01.01.2.11.0003	Pelaksanaan Medical Check Up Kepala Daerah dan Wakil Kepala Daerah														

NO	KODE	URUSAN / BIDANG URUSAN / PROGRAM / OUTCOME / KEGIATAN / SUB KEGIATAN	INDIKATOR PROGRAM / KEGIATAN / SUB KEGIATAN	TARGET AKHIR PERIODE RENSTRA OPD	REALISASI CAPAIAN RENJA OPD TAHUN 2024	PRAKIRAAN CAPAIAN TARGET RENJA OPD TAHUN 2025	CAPAIAN KINERJA DAN KERANGKA PENDANAAN						KELOMPOK SASARAN	PRAKIRAAN MAJU RENCANA TAHUN 2027		PERANGKAT DAERAH PENANGGUNG JAWAB
							TARGET 2026	PAGU INDIKATIF (Rp)	LOKASI	SUMBER DANA	PRIORITAS			TARGET	PAGU INDIKATIF (Rp)	
											NASIONAL	DAERAH				
1	2	3	4	5	6	7	8	9	10	11	12	13	14	15	16	17
			Jumlah Orang yang Mengikuti Medical Check Up Kepala Daerah dan Wakil Kepala Daerah				2 Orang	4.000.000,00	Kab. Pati, Pati, Pati Lor	DANA ALOKASI UMUM (DAU)	Memperkuat reformasi politik, hukum dan birokrasi, serta memperkuat pencegahan dan pemberantasan korupsi, narkoba, judi, dan penyeludupan.	Penguatan Landasan Tata Kelola Pemerintahan Berintegritas Dan Dinamistif Peningkatan tata kelola pemerintahan melalui Penguatan Birokrasi dan Peningkatan Akses serta Kualitas Pelayanan Publik	-		4.200.000,00	SEKRETARIAT DAERAH
	4.01.01.2.11.0004	Penyediaan Dana Penunjang Operasional Kepala Daerah dan Wakil Kepala Daerah														
			Jumlah Orang yang Menerima Dana Penunjang Operasional Kepala Daerah dan Wakil Kepala Daerah				2 Orang/Bulan	603.178.000,00	Kab. Pati, Pati, Pati Lor	DANA ALOKASI UMUM (DAU)	Memperkuat reformasi politik, hukum dan birokrasi, serta memperkuat pencegahan dan pemberantasan korupsi, narkoba, judi, dan penyeludupan.	Penguatan Landasan Tata Kelola Pemerintahan Berintegritas Dan Dinamistif Peningkatan tata kelola pemerintahan melalui Penguatan Birokrasi dan Peningkatan Akses serta Kualitas Pelayanan Publik	-		727.923.000,00	SEKRETARIAT DAERAH
	4.01.01.2.12	Fasilitasi Kerumahtanggaan Sekretariat Daerah	*Jumlah Dokumen Fasilitasi Kerumahtanggaan Sekretariat Daerah*	-			3 dokumen	1.550.104.000,00			Memperkuat reformasi politik, hukum dan birokrasi, serta memperkuat pencegahan dan pemberantasan korupsi, narkoba, judi, dan penyeludupan.	Penguatan Landasan Tata Kelola Pemerintahan Berintegritas Dan Dinamistif Peningkatan tata kelola pemerintahan melalui Penguatan Birokrasi dan Peningkatan Akses serta Kualitas Pelayanan Publik	-	-	1.627.608.000,00	SEKRETARIAT DAERAH
	4.01.01.2.12.0001	Penyediaan Kebutuhan Rumah Tangga Kepala Daerah														

NO	KODE	URUSAN / BIDANG URUSAN / PROGRAM / OUTCOME / KEGIATAN / SUB KEGIATAN	INDIKATOR PROGRAM / KEGIATAN / SUB KEGIATAN	TARGET AKHIR PERIODE RENSTRA OPD	REALISASI CAPAIAN RENJA OPD TAHUN 2024	PRAKIRAAN CAPAIAN TARGET RENJA OPD TAHUN 2025	CAPAIAN KINERJA DAN KERANGKA PENDANAAN						KELOMPOK SASARAN	PRAKIRAAN MAJU RENCANA TAHUN 2027		PERANGKAT DAERAH PENANGGUNG JAWAB
							TARGET 2026	PAGU INDIKATIF (Rp)	LOKASI	SUMBER DANA	PRIORITAS			TARGET	PAGU INDIKATIF (Rp)	
											NASIONAL	DAERAH				
1	2	3	4	5	6	7	8	9	10	11	12	13	14	15	16	17
			Jumlah Paket Kebutuhan Rumah Tangga Kepala Daerah yang Disediakan				1 Paket	354.293.000,00	Kab. Pati, Pati, Pati Lor	DANA ALOKASI UMUM (DAU)	Memperkuat reformasi politik, hukum dan birokrasi, serta memperkuat pencegahan dan pemberantasan korupsi, narkoba, judi, dan penyeludupan.	Penguatan Landasan Tata Kelola Pemerintahan Berintegritas Dan Dinamistif Peningkatan tata kelola pemerintahan melalui Penguatan Birokrasi dan Peningkatan Akses serta Kualitas Pelayanan Publik	-		372.007.000,00	SEKRETARIAT DAERAH
	4.01.01.2.12.0002	Penyediaan Kebutuhan Rumah Tangga Wakil Kepala Daerah														
			Jumlah Paket Kebutuhan Rumah Tangga Wakil Kepala Daerah yang Disediakan				1 Paket	281.806.000,00	Kab. Pati, Pati, Pati Lor	DANA ALOKASI UMUM (DAU)	Memperkuat reformasi politik, hukum dan birokrasi, serta memperkuat pencegahan dan pemberantasan korupsi, narkoba, judi, dan penyeludupan.	Penguatan Landasan Tata Kelola Pemerintahan Berintegritas Dan Dinamistif Peningkatan tata kelola pemerintahan melalui Penguatan Birokrasi dan Peningkatan Akses serta Kualitas Pelayanan Publik	-		295.896.000,00	SEKRETARIAT DAERAH
	4.01.01.2.12.0003	Penyediaan Kebutuhan Rumah Tangga Sekretariat Daerah														
			Jumlah Paket Kebutuhan Rumah Tangga Sekretariat Daerah yang Disediakan				6 Paket	914.005.000,00	Kab. Pati, Pati, Pati Lor	PAJAK DAERAH	Memperkuat reformasi politik, hukum dan birokrasi, serta memperkuat pencegahan dan pemberantasan korupsi, narkoba, judi, dan penyeludupan.	Penguatan Landasan Tata Kelola Pemerintahan Berintegritas Dan Dinamistif Peningkatan tata kelola pemerintahan melalui Penguatan Birokrasi dan Peningkatan Akses serta Kualitas Pelayanan Publik	-		959.705.000,00	SEKRETARIAT DAERAH

NO	KODE	URUSAN / BIDANG URUSAN / PROGRAM / OUTCOME / KEGIATAN / SUB KEGIATAN	INDIKATOR PROGRAM / KEGIATAN / SUB KEGIATAN	TARGET AKHIR PERIODE RENSTRA OPD	REALISASI CAPAIAN RENJA OPD TAHUN 2024	PRAKIRAAN CAPAIAN TARGET RENJA OPD TAHUN 2025	CAPAIAN KINERJA DAN KERANGKA PENDANAAN						KELOMPOK SASARAN	PRAKIRAAN MAJU RENCANA TAHUN 2027		PERANGKAT DAERAH PENANGGUNG JAWAB
							TARGET 2026	PAGU INDIKATIF (Rp)	LOKASI	SUMBER DANA	PRIORITAS			TARGET	PAGU INDIKATIF (Rp)	
											NASIONAL	DAERAH				
1	2	3	4	5	6	7	8	9	10	11	12	13	14	15	16	17
	4.01.01.2.13	Penataan Organisasi	*Persentase peraturan bidang organisasi dan SDM aparatur yang sudah ditindaklanjuti dalam peraturan daerah dan persentase penyediaan analisis bidang organisasi*	-			100 %	311.598.000,00			Memperkuat reformasi politik, hukum dan birokrasi, serta memperkuat pencegahan dan pemberantasan korupsi, narkoba, judi, dan penyeludupan.	Penguatan Landasan Tata Kelola Pemerintahan Berintegritas Dan Dinamistif Peningkatan tata kelola pemerintahan melalui Penguatan Birokrasi dan Peningkatan Akses serta Kualitas Pelayanan Publik	-	-	375.740.000,00	SEKRETARIAT DAERAH
	4.01.01.2.13.0001	Pengelolaan Kelembagaan dan Analisis Jabatan														
			Jumlah Dokumen Pengelolaan Kelembagaan dan Analisis Jabatan				3 Dokumen	161.955.000,00	Kab. Pati, Semua Kecamatan, Semua Kel/Desa	DANA ALOKASI UMUM (DAU)	Memperkuat reformasi politik, hukum dan birokrasi, serta memperkuat pencegahan dan pemberantasan korupsi, narkoba, judi, dan penyeludupan.	Penguatan Landasan Tata Kelola Pemerintahan Berintegritas Dan Dinamistif Peningkatan tata kelola pemerintahan melalui Penguatan Birokrasi dan Peningkatan Akses serta Kualitas Pelayanan Publik	-		195.294.000,00	SEKRETARIAT DAERAH
	4.01.01.2.13.0002	Fasilitasi Pelayanan Publik dan Tata Laksana														
			Jumlah Laporan Hasil Fasilitasi Pelayanan Publik dan Tata Laksana				5 Laporan	69.321.000,00	Kab. Pati, Semua Kecamatan, Semua Kel/Desa	DANA ALOKASI UMUM (DAU)	Memperkuat reformasi politik, hukum dan birokrasi, serta memperkuat pencegahan dan pemberantasan korupsi, narkoba, judi, dan penyeludupan.	Penguatan Landasan Tata Kelola Pemerintahan Berintegritas Dan Dinamistif Peningkatan tata kelola pemerintahan melalui Penguatan Birokrasi dan Peningkatan Akses serta Kualitas Pelayanan Publik	-		83.591.000,00	SEKRETARIAT DAERAH

NO	KODE	URUSAN / BIDANG URUSAN / PROGRAM / OUTCOME / KEGIATAN / SUB KEGIATAN	INDIKATOR PROGRAM / KEGIATAN / SUB KEGIATAN	TARGET AKHIR PERIODE RENSTRA OPD	REALISASI CAPAIAN RENJA OPD TAHUN 2024	PRAKIRAAN CAPAIAN TARGET RENJA OPD TAHUN 2025	CAPAIAN KINERJA DAN KERANGKA PENDANAAN						KELOMPOK SASARAN	PRAKIRAAN MAJU RENCANA TAHUN 2027		PERANGKAT DAERAH PENANGGUNG JAWAB
							TARGET 2026	PAGU INDIKATIF (Rp)	LOKASI	SUMBER DANA	PRIORITAS			TARGET	PAGU INDIKATIF (Rp)	
											NASIONAL	DAERAH				
1	2	3	4	5	6	7	8	9	10	11	12	13	14	15	16	17
	4.01.01.2.13.0003	Peningkatan Kinerja dan Reformasi Birokrasi														
			Jumlah Dokumen Peningkatan Kinerja dan Reformasi Birokrasi				4 Dokumen	64.082.000,00	Kab. Pati, Semua Kecamatan, Semua Kel/Desa	DANA ALOKASI UMUM (DAU)	Memperkuat reformasi politik, hukum dan birokrasi, serta memperkuat pencegahan dan pemberantasan korupsi, narkoba, judi, dan penyeludupan.	Penguatan Landasan Tata Kelola Pemerintahan Berintegritas Dan Dinamistif Peningkatan tata kelola pemerintahan melalui Penguatan Birokrasi dan Peningkatan Akses serta Kualitas Pelayanan Publik	-		77.273.000,00	SEKRETARIAT DAERAH
	4.01.01.2.13.0004	Monitoring, Evaluasi dan Pengendalian Kualitas Pelayanan Publik dan Tata Laksana														
			Jumlah Dokumen Monitoring, Evaluasi dan Pengendalian Kualitas Pelayanan Publik dan Tata Laksana				1 Dokumen	2.778.000,00	Kab. Pati, Semua Kecamatan, Semua Kel/Desa	DANA ALOKASI UMUM (DAU)	Memperkuat reformasi politik, hukum dan birokrasi, serta memperkuat pencegahan dan pemberantasan korupsi, narkoba, judi, dan penyeludupan.	Penguatan Landasan Tata Kelola Pemerintahan Berintegritas Dan Dinamistif Peningkatan tata kelola pemerintahan melalui Penguatan Birokrasi dan Peningkatan Akses serta Kualitas Pelayanan Publik	-		3.349.000,00	SEKRETARIAT DAERAH
	4.01.01.2.13.0005	Koordinasi dan Penyusunan Laporan Kinerja Pemerintah Daerah														

NO	KODE	URUSAN / BIDANG URUSAN / PROGRAM / OUTCOME / KEGIATAN / SUB KEGIATAN	INDIKATOR PROGRAM / KEGIATAN / SUB KEGIATAN	TARGET AKHIR PERIODE RENSTRA OPD	REALISASI CAPAIAN RENJA OPD TAHUN 2024	PRAKIRAAN CAPAIAN TARGET RENJA OPD TAHUN 2025	CAPAIAN KINERJA DAN KERANGKA PENDANAAN						KELOMPOK SASARAN	PRAKIRAAN MAJU RENCANA TAHUN 2027		PERANGKAT DAERAH PENANGGUNG JAWAB
							TARGET 2026	PAGU INDIKATIF (Rp)	LOKASI	SUMBER DANA	PRIORITAS			TARGET	PAGU INDIKATIF (Rp)	
											NASIONAL	DAERAH				
1	2	3	4	5	6	7	8	9	10	11	12	13	14	15	16	17
			Jumlah Dokumen Koordinasi dan Penyusunan Laporan Kinerja Pemerintah Daerah				1 Dokumen	13.462.000,00	Kab. Pati, Semua Kecamatan, Semua Kel/Desa	DANA ALOKASI UMUM (DAU)	Memperkuat reformasi politik, hukum dan birokrasi, serta memperkuat pencegahan dan pemberantasan korupsi, narkoba, judi, dan penyeludupan.	Penguatan Landasan Tata Kelola Pemerintahan Berintegritas Dan Dinamistif Peningkatan tata kelola pemerintahan melalui Penguatan Birokrasi dan Peningkatan Akses serta Kualitas Pelayanan Publik	-		16.233.000,00	SEKRETARIAT DAERAH
	4.01.01.2.14	Pelaksanaan Protokol dan Komunikasi Pimpinan	*Jumlah saluran informasi publik terkait pimpinan yang dilaksanakan*	-			5 media	1.125.223.000,00			Memperkuat reformasi politik, hukum dan birokrasi, serta memperkuat pencegahan dan pemberantasan korupsi, narkoba, judi, dan penyeludupan.	Penguatan Landasan Tata Kelola Pemerintahan Berintegritas Dan Dinamistif Peningkatan tata kelola pemerintahan melalui Penguatan Birokrasi dan Peningkatan Akses serta Kualitas Pelayanan Publik	-	-	1.356.860.000,00	SEKRETARIAT DAERAH
	4.01.01.2.14.0001	Fasilitasi Keprotokolan														
			Jumlah Laporan Hasil Fasilitasi Keprotokolan				12 Laporan	85.939.000,00	Kab. Pati, Semua Kecamatan, Semua Kel/Desa	DANA ALOKASI UMUM (DAU)	Memperkuat reformasi politik, hukum dan birokrasi, serta memperkuat pencegahan dan pemberantasan korupsi, narkoba, judi, dan penyeludupan.	Penguatan Landasan Tata Kelola Pemerintahan Berintegritas Dan Dinamistif Peningkatan tata kelola pemerintahan melalui Penguatan Birokrasi dan Peningkatan Akses serta Kualitas Pelayanan Publik	-		103.630.000,00	SEKRETARIAT DAERAH
	4.01.01.2.14.0002	Fasilitasi Komunikasi Pimpinan														

NO	KODE	URUSAN / BIDANG URUSAN / PROGRAM / OUTCOME / KEGIATAN / SUB KEGIATAN	INDIKATOR PROGRAM / KEGIATAN / SUB KEGIATAN	TARGET AKHIR PERIODE RENSTRA OPD	REALISASI CAPAIAN RENJA OPD TAHUN 2024	PRAKIRAAN CAPAIAN TARGET RENJA OPD TAHUN 2025	CAPAIAN KINERJA DAN KERANGKA PENDANAAN						KELOMPOK SASARAN	PRAKIRAAN MAJU RENCANA TAHUN 2027		PERANGKAT DAERAH PENANGGUNG JAWAB
							TARGET 2026	PAGU INDIKATIF (Rp)	LOKASI	SUMBER DANA	PRIORITAS			TARGET	PAGU INDIKATIF (Rp)	
											NASIONAL	DAERAH				
1	2	3	4	5	6	7	8	9	10	11	12	13	14	15	16	17
			Jumlah Laporan Hasil Fasilitasi Komunikasi Pimpinan				12 Laporan	58.209.000,00	Kab. Pati, Semua Kecamatan, Semua Kel/Desa	DANA ALOKASI UMUM (DAU)	Memperkuat reformasi politik, hukum dan birokrasi, serta memperkuat pencegahan dan pemberantasan korupsi, narkoba, judi, dan penyeludupan.	Penguatan Landasan Tata Kelola Pemerintahan Berintegritas Dan Dinamistif Peningkatan tata kelola pemerintahan melalui Penguatan Birokrasi dan Peningkatan Akses serta Kualitas Pelayanan Publik	-		70.191.000,00	SEKRETARIAT DAERAH
	4.01.01.2.14.0003	Pendokumentasian Tugas Pimpinan														
			Jumlah Laporan Pendokumentasian Tugas Pimpinan				12 Laporan	981.075.000,00	Kab. Pati, Semua Kecamatan, Semua Kel/Desa	PAJAK DAERAH, DANA ALOKASI UMUM (DAU)	Memperkuat reformasi politik, hukum dan birokrasi, serta memperkuat pencegahan dan pemberantasan korupsi, narkoba, judi, dan penyeludupan.	Penguatan Landasan Tata Kelola Pemerintahan Berintegritas Dan Dinamistif Peningkatan tata kelola pemerintahan melalui Penguatan Birokrasi dan Peningkatan Akses serta Kualitas Pelayanan Publik	-		1.183.039.000,00	SEKRETARIAT DAERAH
2.	**4.01.02**	**PROGRAM PEMERINTAHAN DAN KESEJAHTERAAN RAKYAT**					**-**	**4.778.220.000,00**							**5.060.982.000,00**	

NO	KODE	URUSAN / BIDANG URUSAN / PROGRAM / OUTCOME / KEGIATAN / SUB KEGIATAN	INDIKATOR PROGRAM / KEGIATAN / SUB KEGIATAN	TARGET AKHIR PERIODE RENSTRA OPD	REALISASI CAPAIAN RENJA OPD TAHUN 2024	PRAKIRAAN CAPAIAN TARGET RENJA OPD TAHUN 2025	CAPAIAN KINERJA DAN KERANGKA PENDANAAN						KELOMPOK SASARAN	PRAKIRAAN MAJU RENCANA TAHUN 2027		PERANGKAT DAERAH PENANGGUNG JAWAB
							TARGET 2026	PAGU INDIKATIF (Rp)	LOKASI	SUMBER DANA	PRIORITAS			TARGET	PAGU INDIKATIF (Rp)	
											NASIONAL	DAERAH				
1	2	3	4	5	6	7	8	9	10	11	12	13	14	15	16	17
	4.01.02.2.01	Administrasi Tata Pemerintahan	*Persentase peraturan bidang tata pemerintahan pemerintah daerah yang sudah ditindaklanjuti dalam kebijakan daerah (PERDA, PERBUP, Keputusan Bupati, Instruksi Bupati, SE) dan Persentase penyediaan analisis kebijakan bidang Tata Pemerintahan*	-			100 %	440.791.000,00			Memperkuat reformasi politik, hukum dan birokrasi, serta memperkuat pencegahan dan pemberantasan korupsi, narkoba, judi, dan penyeludupan.	Penguatan Landasan Tata Kelola Pemerintahan Berintegritas Dan Dinamistif Peningkatan tata kelola pemerintahan melalui Penguatan Birokrasi dan Peningkatan Akses serta Kualitas Pelayanan Publik	Aparatur Pemerintah dan Masyarakat Kabupaten Pati	-	534.329.000,00	SEKRETARIAT DAERAH
	4.01.02.2.01.0001	Penataan Administrasi Pemerintahan														
			Jumlah Dokumen Hasil Penataan Administrasi Pemerintahan				15 Dokumen	323.397.000,00	Kab. Pati, Pati, Semua Kel/Desa	DANA ALOKASI UMUM (DAU)	Memperkuat reformasi politik, hukum dan birokrasi, serta memperkuat pencegahan dan pemberantasan korupsi, narkoba, judi, dan penyeludupan.	Penguatan Landasan Tata Kelola Pemerintahan Berintegritas Dan Dinamistif Peningkatan tata kelola pemerintahan melalui Penguatan Birokrasi dan Peningkatan Akses serta Kualitas Pelayanan Publik	Aparatur Pemerintah dan Masyarakat Kabupaten Pati		392.767.000,00	SEKRETARIAT DAERAH
	4.01.02.2.01.0002	Pengelolaan Administrasi Kewilayahan														
			Jumlah Dokumen Hasil Pengelolaan Administrasi Kewilayahan				1 Dokumen	32.201.000,00	Kab. Pati, Pati, Semua Kel/Desa	DANA ALOKASI UMUM (DAU)	Memperkuat reformasi politik, hukum dan birokrasi, serta memperkuat pencegahan dan pemberantasan korupsi, narkoba, judi, dan penyeludupan.	Penguatan Landasan Tata Kelola Pemerintahan Berintegritas Dan Dinamistif Peningkatan tata kelola pemerintahan melalui Penguatan Birokrasi dan Peningkatan Akses serta Kualitas Pelayanan Publik	Aparatur Pemerintah dan Masyarakat Kabupaten Pati		38.830.000,00	SEKRETARIAT DAERAH

NO	KODE	URUSAN / BIDANG URUSAN / PROGRAM / OUTCOME / KEGIATAN / SUB KEGIATAN	INDIKATOR PROGRAM / KEGIATAN / SUB KEGIATAN	TARGET AKHIR PERIODE RENSTRA OPD	REALISASI CAPAIAN RENJA OPD TAHUN 2024	PRAKIRAAN CAPAIAN TARGET RENJA OPD TAHUN 2025	CAPAIAN KINERJA DAN KERANGKA PENDANAAN						KELOMPOK SASARAN	PRAKIRAAN MAJU RENCANA TAHUN 2027		PERANGKAT DAERAH PENANGGUNG JAWAB
							TARGET 2026	PAGU INDIKATIF (Rp)	LOKASI	SUMBER DANA	PRIORITAS			TARGET	PAGU INDIKATIF (Rp)	
											NASIONAL	DAERAH				
1	2	3	4	5	6	7	8	9	10	11	12	13	14	15	16	17
	4.01.02.2.01.0003	Fasilitasi Pelaksanaan Otonomi Daerah														
			Jumlah Dokumen Hasil Fasilitasi Pelaksanaan Otonomi Daerah				2 Dokumen	67.779.000,00	Kab. Pati, Semua Kecamatan, Semua Kel/Desa	DANA ALOKASI UMUM (DAU)	Memperkuat reformasi politik, hukum dan birokrasi, serta memperkuat pencegahan dan pemberantasan korupsi, narkoba, judi, dan penyeludupan.	Penguatan Landasan Tata Kelola Pemerintahan Berintegritas Dan Dinamistif Peningkatan tata kelola pemerintahan melalui Penguatan Birokrasi dan Peningkatan Akses serta Kualitas Pelayanan Publik	Aparatur Pemerintah dan Masyarakat Kabupaten Pati		81.732.000,00	SEKRETARIAT DAERAH
	4.01.02.2.01.0004	Fasilitasi Peningkatan Partisipasi Masyarakat dalam Penyelenggaraan Pemerintahan Daerah														
			Jumlah Perangkat Daerah yang Dilakukan Fasilitasi Peningkatan Partisipasi Masyarakat dalam Penyelenggaraan Pemerintahan Daerah				49 Perangkat Daerah	8.707.000,00	Kab. Pati, Pati, Semua Kel/Desa	DANA ALOKASI UMUM (DAU)	Memperkuat reformasi politik, hukum dan birokrasi, serta memperkuat pencegahan dan pemberantasan korupsi, narkoba, judi, dan penyeludupan.	Penguatan Landasan Tata Kelola Pemerintahan Berintegritas Dan Dinamistif Peningkatan tata kelola pemerintahan melalui Penguatan Birokrasi dan Peningkatan Akses serta Kualitas Pelayanan Publik	Aparatur Pemerintah dan Masyarakat Kabupaten Pati		10.500.000,00	SEKRETARIAT DAERAH
	4.01.02.2.01.0005	Evaluasi Peningkatan Partisipasi Masyarakat dalam Penyelenggaraan Pemerintahan Daerah														

NO	KODE	URUSAN / BIDANG URUSAN / PROGRAM / OUTCOME / KEGIATAN / SUB KEGIATAN	INDIKATOR PROGRAM / KEGIATAN / SUB KEGIATAN	TARGET AKHIR PERIODE RENSTRA OPD	REALISASI CAPAIAN RENJA OPD TAHUN 2024	PRAKIRAAN CAPAIAN TARGET RENJA OPD TAHUN 2025	CAPAIAN KINERJA DAN KERANGKA PENDANAAN						KELOMPOK SASARAN	PRAKIRAAN MAJU RENCANA TAHUN 2027		PERANGKAT DAERAH PENANGGUNG JAWAB
							TARGET 2026	PAGU INDIKATIF (Rp)	LOKASI	SUMBER DANA	PRIORITAS			TARGET	PAGU INDIKATIF (Rp)	
											NASIONAL	DAERAH				
1	2	3	4	5	6	7	8	9	10	11	12	13	14	15	16	17
			Jumlah Perangkat Daerah yang Dilakukan Evaluasi Peningkatan Partisipasi Masyarakat dalam Penyelenggaraan Pemerintahan Daerah				49 Perangkat Daerah	8.707.000,00	Kab. Pati, Pati, Semua Kel/Desa	DANA ALOKASI UMUM (DAU)	Memperkuat reformasi politik, hukum dan birokrasi, serta memperkuat pencegahan dan pemberantasan korupsi, narkoba, judi, dan penyeludupan.	Penguatan Landasan Tata Kelola Pemerintahan Berintegritas Dan Dinamistif Peningkatan tata kelola pemerintahan melalui Penguatan Birokrasi dan Peningkatan Akses serta Kualitas Pelayanan Publik	Aparatur Pemerintah dan Masyarakat Kabupaten Pati		10.500.000,00	SEKRETARIAT DAERAH
	4.01.02.2.02	Pelaksanaan Kebijakan Kesejahteraan Rakyat	*Persentase peraturan bidang kesra pemerintah daerah yang sudah ditindaklanjuti dalam kebijakan daerah (PERDA, PERBUP, Keputusan Bupati, Instruksi Bupati, SE) dan Persentase penyediaan analisis kebijakan bidang kesra*	-			100 %	3.538.067.000,00			Memperkuat reformasi politik, hukum dan birokrasi, serta memperkuat pencegahan dan pemberantasan korupsi, narkoba, judi, dan penyeludupan.	Penguatan Landasan Tata Kelola Pemerintahan Berintegritas Dan Dinamistif Peningkatan tata kelola pemerintahan melalui Penguatan Birokrasi dan Peningkatan Akses serta Kualitas Pelayanan Publik	Masyarakat Kabupaten Pati	-	3.562.738.000,00	SEKRETARIAT DAERAH
	4.01.02.2.02.0001	Fasilitasi Pengelolaan Bina Mental Spiritual														
			Jumlah Dokumen Hasil Fasilitasi Pengelolaan Bina Mental Spiritual				25 Dokumen	2.937.503.000,00	Kab. Pati, Semua Kecamatan, Semua Kel/Desa	PAJAK DAERAH	Memperkuat reformasi politik, hukum dan birokrasi, serta memperkuat pencegahan dan pemberantasan korupsi, narkoba, judi, dan penyeludupan.	Penguatan Landasan Tata Kelola Pemerintahan Berintegritas Dan Dinamistif Peningkatan tata kelola pemerintahan melalui Penguatan Birokrasi dan Peningkatan Akses serta Kualitas Pelayanan Publik	Masyarakat Kabupaten Pati		3.110.885.000,00	SEKRETARIAT DAERAH
	4.01.02.2.02.0002	Pelaksanaan Kebijakan, Evaluasi, dan Capaian Kinerja Terkait Kesejahteraan Sosial														

NO	KODE	URUSAN / BIDANG URUSAN / PROGRAM / OUTCOME / KEGIATAN / SUB KEGIATAN	INDIKATOR PROGRAM / KEGIATAN / SUB KEGIATAN	TARGET AKHIR PERIODE RENSTRA OPD	REALISASI CAPAIAN RENJA OPD TAHUN 2024	PRAKIRAAN CAPAIAN TARGET RENJA OPD TAHUN 2025	CAPAIAN KINERJA DAN KERANGKA PENDANAAN						KELOMPOK SASARAN	PRAKIRAAN MAJU RENCANA TAHUN 2027		PERANGKAT DAERAH PENANGGUNG JAWAB
							TARGET 2026	PAGU INDIKATIF (Rp)	LOKASI	SUMBER DANA	PRIORITAS			TARGET	PAGU INDIKATIF (Rp)	
											NASIONAL	DAERAH				
1	2	3	4	5	6	7	8	9	10	11	12	13	14	15	16	17
			Jumlah Dokumen Hasil Kebijakan, Evaluasi, dan Capaian Kinerja Terkait Kesejahteraan Sosial yang Meliputi Urusan Sosial, Transmigrasi, Kesehatan, Pemberdayaan Perempuan dan Perlindungan Anak, Administrasi Kependudukan Dan Pencatatan Sipil, Pemberdayaan Masyarakat dan Desa, Pengendalian Penduduk dan KB				11 Dokumen	531.954.000,00	Kab. Pati, Semua Kecamatan, Semua Kel/Desa	DANA ALOKASI UMUM (DAU)	Memperkuat reformasi politik, hukum dan birokrasi, serta memperkuat pencegahan dan pemberantasan korupsi, narkoba, judi, dan penyeludupan.	Penguatan Landasan Tata Kelola Pemerintahan Berintegritas Dan Dinamistif Peningkatan tata kelola pemerintahan melalui Penguatan Birokrasi dan Peningkatan Akses serta Kualitas Pelayanan Publik	Masyarakat Kabupaten Pati		369.119.000,00	SEKRETARIAT DAERAH
	4.01.02.2.02.0003	Pelaksanaan Kebijakan, Evaluasi, dan Capaian Kinerja Terkait Kesejahteraan Masyarakat														
			Jumlah Dokumen Hasil Kebijakan, Evaluasi, dan Capaian Kinerja Terkait Kesejahteraan Masyarakat yang Meliputi Urusan Kepemudaan dan Olahraga, Pariwisata, Pendidikan, Kebudayaan, Perpustakaan, Kearsipan, Trantibum Linmas				6 Dokumen	44.682.000,00	Kab. Pati, Semua Kecamatan, Semua Kel/Desa	DANA ALOKASI UMUM (DAU)	Memperkuat reformasi politik, hukum dan birokrasi, serta memperkuat pencegahan dan pemberantasan korupsi, narkoba, judi, dan penyeludupan.	Penguatan Landasan Pembentukan Sumber Daya Manusia Berdaya Saing Dan Berkarakter Peningkatan tata kelola pemerintahan melalui Penguatan Birokrasi dan Peningkatan Akses serta Kualitas Pelayanan Publik	Masyarakat Kabupaten Pati		53.880.000,00	SEKRETARIAT DAERAH
	4.01.02.2.02.0004	Peningkatan Kesadaran Keluarga dalam Membangun Kerja Sama antar-Keluarga, Warga, dan Kelompok Masyarakat														

NO	KODE	URUSAN / BIDANG URUSAN / PROGRAM / OUTCOME / KEGIATAN / SUB KEGIATAN	INDIKATOR PROGRAM / KEGIATAN / SUB KEGIATAN	TARGET AKHIR PERIODE RENSTRA OPD	REALISASI CAPAIAN RENJA OPD TAHUN 2024	PRAKIRAAN CAPAIAN TARGET RENJA OPD TAHUN 2025	CAPAIAN KINERJA DAN KERANGKA PENDANAAN						KELOMPOK SASARAN	PRAKIRAAN MAJU RENCANA TAHUN 2027		PERANGKAT DAERAH PENANGGUNG JAWAB
							TARGET 2026	PAGU INDIKATIF (Rp)	LOKASI	SUMBER DANA	PRIORITAS			TARGET	PAGU INDIKATIF (Rp)	
											NASIONAL	DAERAH				
1	2	3	4	5	6	7	8	9	10	11	12	13	14	15	16	17
			Jumlah Keluarga yang Mengikuti Peningkatan Kesadaran Keluarga dalam Membangun Kerja Sama antar-Keluarga, Warga, dan Kelompok Masyarakat				90 Keluarga	10.397.000,00	Kab. Pati, Semua Kecamatan, Semua Kel/Desa	DANA ALOKASI UMUM (DAU)	Memperkuat reformasi politik, hukum dan birokrasi, serta memperkuat pencegahan dan pemberantasan korupsi, narkoba, judi, dan penyeludupan.	Penguatan Landasan Tata Kelola Pemerintahan Berintegritas Dan Dinamistif Peningkatan tata kelola pemerintahan melalui Penguatan Birokrasi dan Peningkatan Akses serta Kualitas Pelayanan Publik	Masyarakat Kabupaten Pati		12.537.000,00	SEKRETARIAT DAERAH
	4.01.02.2.02.0006	Peningkatan Kesadaran Keluarga dalam Peningkatan Pendidikan dan Keterampilan untuk Mewujudkan Sumber Daya Manusia yang Berkualitas dan Berdaya Saing														
			Jumlah Keluarga yang Mengikuti Peningkatan Kesadaran Keluarga dalam Peningkatan Pendidikan dan Keterampilan untuk Mewujudkan Sumber Daya Manusia yang Berkualitas dan Berdaya Saing				150 Keluarga	13.531.000,00	Kab. Pati, Semua Kecamatan, Semua Kel/Desa	PAJAK DAERAH	Memperkuat reformasi politik, hukum dan birokrasi, serta memperkuat pencegahan dan pemberantasan korupsi, narkoba, judi, dan penyeludupan.	Penguatan Landasan Tata Kelola Pemerintahan Berintegritas Dan Dinamistif Peningkatan tata kelola pemerintahan melalui Penguatan Birokrasi dan Peningkatan Akses serta Kualitas Pelayanan Publik	Masyarakat Kabupaten Pati		16.317.000,00	SEKRETARIAT DAERAH
	4.01.02.2.03	Fasilitasi dan Koordinasi Hukum	*Persentase kasus yang terselesaikan* *Persentase verifikasi rancangan/ konsep produk hukum daerah*	-			100 % 100 %	725.786.000,00			Memperkuat reformasi politik, hukum dan birokrasi, serta memperkuat pencegahan dan pemberantasan korupsi, narkoba, judi, dan penyeludupan.	Penguatan Landasan Tata Kelola Pemerintahan Berintegritas Dan Dinamistif Peningkatan tata kelola pemerintahan melalui Penguatan Birokrasi dan Peningkatan Akses serta Kualitas Pelayanan Publik	Aparatur Pemerintah dan Masyarakat Kabupaten Pati	-	875.194.000,00	SEKRETARIAT DAERAH
	4.01.02.2.03.0001	Fasilitasi Penyusunan Produk Hukum Daerah														

NO	KODE	URUSAN / BIDANG URUSAN / PROGRAM / OUTCOME / KEGIATAN / SUB KEGIATAN	INDIKATOR PROGRAM / KEGIATAN / SUB KEGIATAN	TARGET AKHIR PERIODE RENSTRA OPD	REALISASI CAPAIAN RENJA OPD TAHUN 2024	PRAKIRAAN CAPAIAN TARGET RENJA OPD TAHUN 2025	CAPAIAN KINERJA DAN KERANGKA PENDANAAN						KELOMPOK SASARAN	PRAKIRAAN MAJU RENCANA TAHUN 2027		PERANGKAT DAERAH PENANGGUNG JAWAB
							TARGET 2026	PAGU INDIKATIF (Rp)	LOKASI	SUMBER DANA	PRIORITAS			TARGET	PAGU INDIKATIF (Rp)	
											NASIONAL	DAERAH				
1	2	3	4	5	6	7	8	9	10	11	12	13	14	15	16	17
			Jumlah Produk Hukum Daerah yang Disusun				600 Dokumen	134.682.000,00	Kab. Pati, Semua Kecamatan, Semua Kel/Desa	DANA ALOKASI UMUM (DAU)	Memperkuat reformasi politik, hukum dan birokrasi, serta memperkuat pencegahan dan pemberantasan korupsi, narkoba, judi, dan penyeludupan.	Penguatan Landasan Tata Kelola Pemerintahan Berintegritas Dan Dinamistif Peningkatan tata kelola pemerintahan melalui Penguatan Birokrasi dan Peningkatan Akses serta Kualitas Pelayanan Publik	Aparatur Pemerintah dan Masyarakat Kabupaten Pati		162.407.000,00	SEKRETARIAT DAERAH
	4.01.02.2.03.0002	Fasilitasi Bantuan Hukum														
			Jumlah Kasus yang Mendapatkan Fasilitasi Bantuan Hukum				35 Kasus	402.747.000,00	Kab. Pati, Semua Kecamatan, Semua Kel/Desa	DANA ALOKASI UMUM (DAU)	Memperkuat reformasi politik, hukum dan birokrasi, serta memperkuat pencegahan dan pemberantasan korupsi, narkoba, judi, dan penyeludupan.	Penguatan Landasan Tata Kelola Pemerintahan Berintegritas Dan Dinamistif Peningkatan tata kelola pemerintahan melalui Penguatan Birokrasi dan Peningkatan Akses serta Kualitas Pelayanan Publik	Aparatur Pemerintah dan Masyarakat Kabupaten Pati		485.656.000,00	SEKRETARIAT DAERAH
	4.01.02.2.03.0003	Pendokumentasian Produk Hukum dan Pengelolaan Informasi Hukum														

NO	KODE	URUSAN / BIDANG URUSAN / PROGRAM / OUTCOME / KEGIATAN / SUB KEGIATAN	INDIKATOR PROGRAM / KEGIATAN / SUB KEGIATAN	TARGET AKHIR PERIODE RENSTRA OPD	REALISASI CAPAIAN RENJA OPD TAHUN 2024	PRAKIRAAN CAPAIAN TARGET RENJA OPD TAHUN 2025	CAPAIAN KINERJA DAN KERANGKA PENDANAAN						KELOMPOK SASARAN	PRAKIRAAN MAJU RENCANA TAHUN 2027		PERANGKAT DAERAH PENANGGUNG JAWAB
							TARGET 2026	PAGU INDIKATIF (Rp)	LOKASI	SUMBER DANA	PRIORITAS			TARGET	PAGU INDIKATIF (Rp)	
											NASIONAL	DAERAH				
1	2	3	4	5	6	7	8	9	10	11	12	13	14	15	16	17
			Jumlah Produk Hukum dan Pengelolaan Informasi Hukum yang Didokumentasi				600 Dokumen	188.357.000,00	Kab. Pati, Semua Kecamatan, Semua Kel/Desa	DANA ALOKASI UMUM (DAU)	Memperkuat reformasi politik, hukum dan birokrasi, serta memperkuat pencegahan dan pemberantasan korupsi, narkoba, judi, dan penyeludupan.	Penguatan Landasan Tata Kelola Pemerintahan Berintegritas Dan Dinamistif Peningkatan tata kelola pemerintahan melalui Penguatan Birokrasi dan Peningkatan Akses serta Kualitas Pelayanan Publik	Aparatur Pemerintah dan Masyarakat Kabupaten Pati		227.131.000,00	SEKRETARIAT DAERAH
	4.01.02.2.04	Fasilitasi Kerja Sama Daerah	*Persentase Kerjasama Daerah yang dilaksanakan*	-			100 %	73.576.000,00			Memperkuat reformasi politik, hukum dan birokrasi, serta memperkuat pencegahan dan pemberantasan korupsi, narkoba, judi, dan penyeludupan.	Penguatan Landasan Tata Kelola Pemerintahan Berintegritas Dan Dinamistif Peningkatan tata kelola pemerintahan melalui Penguatan Birokrasi dan Peningkatan Akses serta Kualitas Pelayanan Publik	Instansi Pemerintah dan swasta baik di dalam maupun di luar negeri	-	88.721.000,00	SEKRETARIAT DAERAH
	4.01.02.2.04.0001	Fasilitasi Kerja Sama Dalam Negeri														
			Jumlah Dokumen Hasil Fasilitasi Kerja Sama Dalam Negeri				15 Dokumen	67.875.000,00	Kab. Pati, Semua Kecamatan, Semua Kel/Desa	DANA ALOKASI UMUM (DAU)	Memperkuat reformasi politik, hukum dan birokrasi, serta memperkuat pencegahan dan pemberantasan korupsi, narkoba, judi, dan penyeludupan.	Penguatan Landasan Tata Kelola Pemerintahan Berintegritas Dan Dinamistif Peningkatan tata kelola pemerintahan melalui Penguatan Birokrasi dan Peningkatan Akses serta Kualitas Pelayanan Publik	Instansi Pemerintah dan swasta baik di dalam maupun di luar negeri		81.847.000,00	SEKRETARIAT DAERAH
	4.01.02.2.04.0002	Fasilitasi Kerja Sama Luar Negeri														

NO	KODE	URUSAN / BIDANG URUSAN / PROGRAM / OUTCOME / KEGIATAN / SUB KEGIATAN	INDIKATOR PROGRAM / KEGIATAN / SUB KEGIATAN	TARGET AKHIR PERIODE RENSTRA OPD	REALISASI CAPAIAN RENJA OPD TAHUN 2024	PRAKIRAAN CAPAIAN TARGET RENJA OPD TAHUN 2025	CAPAIAN KINERJA DAN KERANGKA PENDANAAN						KELOMPOK SASARAN	PRAKIRAAN MAJU RENCANA TAHUN 2027		PERANGKAT DAERAH PENANGGUNG JAWAB
							TARGET 2026	PAGU INDIKATIF (Rp)	LOKASI	SUMBER DANA	PRIORITAS			TARGET	PAGU INDIKATIF (Rp)	
											NASIONAL	DAERAH				
1	2	3	4	5	6	7	8	9	10	11	12	13	14	15	16	17
			Jumlah Dokumen Hasil Fasilitasi Kerja Sama Luar Negeri				1 Dokumen	2.045.000,00	Kab. Pati, Semua Kecamatan, Semua Kel/Desa	PAJAK DAERAH, DANA ALOKASI UMUM (DAU)	Memperkuat reformasi politik, hukum dan birokrasi, serta memperkuat pencegahan dan pemberantasan korupsi, narkoba, judi, dan penyeludupan.	Penguatan Landasan Tata Kelola Pemerintahan Berintegritas Dan Dinamistif Peningkatan tata kelola pemerintahan melalui Penguatan Birokrasi dan Peningkatan Akses serta Kualitas Pelayanan Publik	Instansi Pemerintah dan swasta baik di dalam maupun di luar negeri		2.466.000,00	SEKRETARIAT DAERAH
	4.01.02.2.04.0003	Evaluasi Pelaksanaan Kerja Sama														
			Jumlah Laporan Hasil Evaluasi Pelaksanaan Kerja Sama				2 Laporan	3.656.000,00	Kab. Pati, Semua Kecamatan, Semua Kel/Desa	DANA ALOKASI UMUM (DAU)	Memperkuat reformasi politik, hukum dan birokrasi, serta memperkuat pencegahan dan pemberantasan korupsi, narkoba, judi, dan penyeludupan.	Penguatan Landasan Tata Kelola Pemerintahan Berintegritas Dan Dinamistif Peningkatan tata kelola pemerintahan melalui Penguatan Birokrasi dan Peningkatan Akses serta Kualitas Pelayanan Publik	Instansi Pemerintah dan swasta baik di dalam maupun di luar negeri		4.408.000,00	SEKRETARIAT DAERAH
3.	**4.01.03**	**PROGRAM PEREKONOMIAN DAN PEMBANGUNAN**					**-**	**380.114.000,00**							**554.150.000,00**	

NO	KODE	URUSAN / BIDANG URUSAN / PROGRAM / OUTCOME / KEGIATAN / SUB KEGIATAN	INDIKATOR PROGRAM / KEGIATAN / SUB KEGIATAN	TARGET AKHIR PERIODE RENSTRA OPD	REALISASI CAPAIAN RENJA OPD TAHUN 2024	PRAKIRAAN CAPAIAN TARGET RENJA OPD TAHUN 2025	CAPAIAN KINERJA DAN KERANGKA PENDANAAN						KELOMPOK SASARAN	PRAKIRAAN MAJU RENCANA TAHUN 2027		PERANGKAT DAERAH PENANGGUNG JAWAB
							TARGET 2026	PAGU INDIKATIF (Rp)	LOKASI	SUMBER DANA	PRIORITAS			TARGET	PAGU INDIKATIF (Rp)	
											NASIONAL	DAERAH				
1	2	3	4	5	6	7	8	9	10	11	12	13	14	15	16	17
	4.01.03.2.01	Pelaksanaan Kebijakan Perekonomian	*Persentase peraturan bidang perekonomian pemerintah daerah yang sudah ditindaklanjuti dalam kebijakan daerah (PERDA, PERBUP, Keputusan Bupati, Instruksi Bupati, SE) dan Persentase penyediaan analisis kebijakan bidang perekonomian*	-			100 %	132.997.000,00			Memperkuat reformasi politik, hukum dan birokrasi, serta memperkuat pencegahan dan pemberantasan korupsi, narkoba, judi, dan penyeludupan.	Penguatan Landasan Tata Kelola Pemerintahan Berintegritas Dan Dinamistif Peningkatan tata kelola pemerintahan melalui Penguatan Birokrasi dan Peningkatan Akses serta Kualitas Pelayanan Publik	Masyarakat Kabupaten Pati	-	169.626.000,00	SEKRETARIAT DAERAH
	4.01.03.2.01.0001	Koordinasi, Sinkronisasi, Monitoring dan Evaluasi Kebijakan Pengelolaan BUMD dan BLUD														
			Jumlah Dokumen Hasil Koordinasi, Sinkronisasi, Monitoring dan Evaluasi Kebijakan Pengelolaan BUMD dan BLUD				44 Dokumen	18.833.000,00	Kab. Pati, Semua Kecamatan, Semua Kel/Desa	DANA ALOKASI UMUM (DAU)	Memperkuat reformasi politik, hukum dan birokrasi, serta memperkuat pencegahan dan pemberantasan korupsi, narkoba, judi, dan penyeludupan.	Penguatan Landasan Tata Kelola Pemerintahan Berintegritas Dan Dinamistif Peningkatan tata kelola pemerintahan melalui Penguatan Birokrasi dan Peningkatan Akses serta Kualitas Pelayanan Publik	Masyarakat Kabupaten Pati		22.710.000,00	SEKRETARIAT DAERAH
	4.01.03.2.01.0002	Pengendalian dan Distribusi Perekonomian														
			Jumlah Laporan Hasil Pengendalian dan Distribusi Perekonomian				75 Laporan	75.739.000,00	Kab. Pati, Semua Kecamatan, Semua Kel/Desa	DANA ALOKASI UMUM (DAU)	Memperkuat reformasi politik, hukum dan birokrasi, serta memperkuat pencegahan dan pemberantasan korupsi, narkoba, judi, dan penyeludupan.	Penguatan Landasan Tata Kelola Pemerintahan Berintegritas Dan Dinamistif Peningkatan tata kelola pemerintahan melalui Penguatan Birokrasi dan Peningkatan Akses serta Kualitas Pelayanan Publik	Masyarakat Kabupaten Pati		100.582.000,00	SEKRETARIAT DAERAH

NO	KODE	URUSAN / BIDANG URUSAN / PROGRAM / OUTCOME / KEGIATAN / SUB KEGIATAN	INDIKATOR PROGRAM / KEGIATAN / SUB KEGIATAN	TARGET AKHIR PERIODE RENSTRA OPD	REALISASI CAPAIAN RENJA OPD TAHUN 2024	PRAKIRAAN CAPAIAN TARGET RENJA OPD TAHUN 2025	CAPAIAN KINERJA DAN KERANGKA PENDANAAN						KELOMPOK SASARAN	PRAKIRAAN MAJU RENCANA TAHUN 2027		PERANGKAT DAERAH PENANGGUNG JAWAB
							TARGET 2026	PAGU INDIKATIF (Rp)	LOKASI	SUMBER DANA	PRIORITAS			TARGET	PAGU INDIKATIF (Rp)	
											NASIONAL	DAERAH				
1	2	3	4	5	6	7	8	9	10	11	12	13	14	15	16	17
	4.01.03.2.01.0003	Perencanaan dan Pengawasan Ekonomi Mikro Kecil														
			Jumlah Dokumen Hasil Perencanaan dan Pengawasan Ekonomi Mikro Kecil				40 Dokumen	29.717.000,00	Kab. Pati, Semua Kecamatan, Semua Kel/Desa	DANA ALOKASI UMUM (DAU)	Memperkuat reformasi politik, hukum dan birokrasi, serta memperkuat pencegahan dan pemberantasan korupsi, narkoba, judi, dan penyeludupan.	Penguatan Landasan Tata Kelola Pemerintahan Berintegritas Dan Dinamistif Peningkatan tata kelola pemerintahan melalui Penguatan Birokrasi dan Peningkatan Akses serta Kualitas Pelayanan Publik	Masyarakat Kabupaten Pati		35.834.000,00	SEKRETARIAT DAERAH
	4.01.03.2.01.0004	Koordinasi, Sinkronisasi dan Evaluasi Kebijakan Pembentukan BLUD														
			Jumlah Dokumen Hasil Koordinasi, Sinkronisasi dan Evaluasi Kebijakan Pembentukan BLUD				2 Dokumen	4.354.000,00	Kab. Pati, Semua Kecamatan, Semua Kel/Desa	DANA ALOKASI UMUM (DAU)	Memperkuat reformasi politik, hukum dan birokrasi, serta memperkuat pencegahan dan pemberantasan korupsi, narkoba, judi, dan penyeludupan.	Penguatan Landasan Tata Kelola Pemerintahan Berintegritas Dan Dinamistif Peningkatan tata kelola pemerintahan melalui Penguatan Birokrasi dan Peningkatan Akses serta Kualitas Pelayanan Publik	Masyarakat Kabupaten Pati		5.250.000,00	SEKRETARIAT DAERAH
	4.01.03.2.01.0005	Koordinasi, Sinkronisasi dan Evaluasi Kebijakan Pendirian BUMD														

NO	KODE	URUSAN / BIDANG URUSAN / PROGRAM / OUTCOME / KEGIATAN / SUB KEGIATAN	INDIKATOR PROGRAM / KEGIATAN / SUB KEGIATAN	TARGET AKHIR PERIODE RENSTRA OPD	REALISASI CAPAIAN RENJA OPD TAHUN 2024	PRAKIRAAN CAPAIAN TARGET RENJA OPD TAHUN 2025	CAPAIAN KINERJA DAN KERANGKA PENDANAAN						KELOMPOK SASARAN	PRAKIRAAN MAJU RENCANA TAHUN 2027		PERANGKAT DAERAH PENANGGUNG JAWAB
							TARGET 2026	PAGU INDIKATIF (Rp)	LOKASI	SUMBER DANA	PRIORITAS			TARGET	PAGU INDIKATIF (Rp)	
											NASIONAL	DAERAH				
1	2	3	4	5	6	7	8	9	10	11	12	13	14	15	16	17
			Jumlah Dokumen Hasil Koordinasi, Sinkronisasi dan Evaluasi Kebijakan Pendirian BUMD				2 Dokumen	4.354.000,00	Kab. Pati, Semua Kecamatan, Semua Kel/Desa	DANA ALOKASI UMUM (DAU)	Memperkuat reformasi politik, hukum dan birokrasi, serta memperkuat pencegahan dan pemberantasan korupsi, narkoba, judi, dan penyeludupan.	Penguatan Landasan Tata Kelola Pemerintahan Berintegritas Dan Dinamistif Peningkatan tata kelola pemerintahan melalui Penguatan Birokrasi dan Peningkatan Akses serta Kualitas Pelayanan Publik	Masyarakat Kabupaten Pati		5.250.000,00	SEKRETARIAT DAERAH
	4.01.03.2.02	Pelaksanaan Administrasi Pembangunan	*Persentase Pengendalian Pembangunan SKPD yang Realisasi Kegiatan diatas 90%*	-			95 %	150.502.000,00			Memperkuat reformasi politik, hukum dan birokrasi, serta memperkuat pencegahan dan pemberantasan korupsi, narkoba, judi, dan penyeludupan.	Penguatan Landasan Tata Kelola Pemerintahan Berintegritas Dan Dinamistif Peningkatan tata kelola pemerintahan melalui Penguatan Birokrasi dan Peningkatan Akses serta Kualitas Pelayanan Publik	Masyarakat Kabupaten Pati	-	181.482.000,00	SEKRETARIAT DAERAH
	4.01.03.2.02.0001	Fasilitasi Penyusunan Program Pembangunan														
			Jumlah Dokumen Hasil Fasilitasi Penyusunan Program Pembangunan Daerah				1 Dokumen	30.327.000,00	Kab. Pati, Semua Kecamatan, Semua Kel/Desa	DANA ALOKASI UMUM (DAU)	Memperkuat reformasi politik, hukum dan birokrasi, serta memperkuat pencegahan dan pemberantasan korupsi, narkoba, judi, dan penyeludupan.	Penguatan Landasan Tata Kelola Pemerintahan Berintegritas Dan Dinamistif Peningkatan tata kelola pemerintahan melalui Penguatan Birokrasi dan Peningkatan Akses serta Kualitas Pelayanan Publik	Masyarakat Kabupaten Pati		36.570.000,00	SEKRETARIAT DAERAH
	4.01.03.2.02.0002	Pengendalian dan Evaluasi Program Pembangunan														

NO	KODE	URUSAN / BIDANG URUSAN / PROGRAM / OUTCOME / KEGIATAN / SUB KEGIATAN	INDIKATOR PROGRAM / KEGIATAN / SUB KEGIATAN	TARGET AKHIR PERIODE RENSTRA OPD	REALISASI CAPAIAN RENJA OPD TAHUN 2024	PRAKIRAAN CAPAIAN TARGET RENJA OPD TAHUN 2025	CAPAIAN KINERJA DAN KERANGKA PENDANAAN						KELOMPOK SASARAN	PRAKIRAAN MAJU RENCANA TAHUN 2027		PERANGKAT DAERAH PENANGGUNG JAWAB
							TARGET 2026	PAGU INDIKATIF (Rp)	LOKASI	SUMBER DANA	PRIORITAS			TARGET	PAGU INDIKATIF (Rp)	
											NASIONAL	DAERAH				
1	2	3	4	5	6	7	8	9	10	11	12	13	14	15	16	17
			Jumlah Laporan Hasil Pengendalian dan Evaluasi Program Pembangunan				6 Laporan	66.904.000,00	Kab. Pati, Semua Kecamatan, Semua Kel/Desa	DANA ALOKASI UMUM (DAU)	Memperkuat reformasi politik, hukum dan birokrasi, serta memperkuat pencegahan dan pemberantasan korupsi, narkoba, judi, dan penyeludupan.	Penguatan Landasan Tata Kelola Pemerintahan Berintegritas Dan Dinamistif Peningkatan tata kelola pemerintahan melalui Penguatan Birokrasi dan Peningkatan Akses serta Kualitas Pelayanan Publik	Masyarakat Kabupaten Pati		80.676.000,00	SEKRETARIAT DAERAH
	4.01.03.2.02.0003	Pengelolaan Evaluasi dan Pelaporan Pelaksanaan Pembangunan														
			Jumlah Laporan Hasil Pengelolaan Evaluasi dan Pelaporan Pelaksanaan Pembangunan				12 Laporan	53.271.000,00	Kab. Pati, Semua Kecamatan, Semua Kel/Desa	PAJAK DAERAH	Memperkuat reformasi politik, hukum dan birokrasi, serta memperkuat pencegahan dan pemberantasan korupsi, narkoba, judi, dan penyeludupan.	Penguatan Landasan Tata Kelola Pemerintahan Berintegritas Dan Dinamistif Peningkatan tata kelola pemerintahan melalui Penguatan Birokrasi dan Peningkatan Akses serta Kualitas Pelayanan Publik	Masyarakat Kabupaten Pati		64.236.000,00	SEKRETARIAT DAERAH
	4.01.03.2.03	Pengelolaan Pengadaan Barang dan Jasa	*Persentase Penyelesaian Pemilihan Penyedia (tender) oleh UKPBJ*	-			100 %	89.972.000,00			Memperkuat reformasi politik, hukum dan birokrasi, serta memperkuat pencegahan dan pemberantasan korupsi, narkoba, judi, dan penyeludupan.	Penguatan Landasan Tata Kelola Pemerintahan Berintegritas Dan Dinamistif Peningkatan tata kelola pemerintahan melalui Penguatan Birokrasi dan Peningkatan Akses serta Kualitas Pelayanan Publik	Masyarakat Kabupaten Pati	-	94.470.000,00	SEKRETARIAT DAERAH
	4.01.03.2.03.0001	Pengelolaan Pengadaan Barang dan Jasa														

NO	KODE	URUSAN / BIDANG URUSAN / PROGRAM / OUTCOME / KEGIATAN / SUB KEGIATAN	INDIKATOR PROGRAM / KEGIATAN / SUB KEGIATAN	TARGET AKHIR PERIODE RENSTRA OPD	REALISASI CAPAIAN RENJA OPD TAHUN 2024	PRAKIRAAN CAPAIAN TARGET RENJA OPD TAHUN 2025	CAPAIAN KINERJA DAN KERANGKA PENDANAAN						KELOMPOK SASARAN	PRAKIRAAN MAJU RENCANA TAHUN 2027		PERANGKAT DAERAH PENANGGUNG JAWAB
							TARGET 2026	PAGU INDIKATIF (Rp)	LOKASI	SUMBER DANA	PRIORITAS			TARGET	PAGU INDIKATIF (Rp)	
											NASIONAL	DAERAH				
1	2	3	4	5	6	7	8	9	10	11	12	13	14	15	16	17
			Jumlah Dokumen Hasil Pengelolaan Pengadaan Barang dan Jasa				13 Dokumen	9.578.000,00	Kab. Pati, Semua Kecamatan, Semua Kel/Desa	DANA ALOKASI UMUM (DAU)	Memperkuat reformasi politik, hukum dan birokrasi, serta memperkuat pencegahan dan pemberantasan korupsi, narkoba, judi, dan penyeludupan.	Penguatan Landasan Tata Kelola Pemerintahan Berintegritas Dan Dinamistif Peningkatan tata kelola pemerintahan melalui Penguatan Birokrasi dan Peningkatan Akses serta Kualitas Pelayanan Publik	Masyarakat Kabupaten Pati		12.597.000,00	SEKRETARIAT DAERAH
	4.01.03.2.03.0002	Pengelolaan Layanan Pengadaan Secara Elektronik														
			Jumlah Dokumen Hasil Layanan Pengadaan Secara Elektronik				29 Dokumen	5.259.000,00	Kab. Pati, Semua Kecamatan, Semua Kel/Desa	DANA ALOKASI UMUM (DAU)	Memperkuat reformasi politik, hukum dan birokrasi, serta memperkuat pencegahan dan pemberantasan korupsi, narkoba, judi, dan penyeludupan.	Penguatan Landasan Tata Kelola Pemerintahan Berintegritas Dan Dinamistif Peningkatan tata kelola pemerintahan melalui Penguatan Birokrasi dan Peningkatan Akses serta Kualitas Pelayanan Publik	Masyarakat Kabupaten Pati		7.350.000,00	SEKRETARIAT DAERAH
	4.01.03.2.03.0003	Pembinaan dan Advokasi Pengadaan Barang dan Jasa														
			Jumlah Orang yang Mengikuti Pembinaan dan Advokasi Pengadaan Barang dan Jasa				200 Orang	75.135.000,00	Kab. Pati, Semua Kecamatan, Semua Kel/Desa	DANA ALOKASI UMUM (DAU)	Memperkuat reformasi politik, hukum dan birokrasi, serta memperkuat pencegahan dan pemberantasan korupsi, narkoba, judi, dan penyeludupan.	Penguatan Landasan Tata Kelola Pemerintahan Berintegritas Dan Dinamistif Peningkatan tata kelola pemerintahan melalui Penguatan Birokrasi dan Peningkatan Akses serta Kualitas Pelayanan Publik	Masyarakat Kabupaten Pati		74.523.000,00	SEKRETARIAT DAERAH

NO	KODE	URUSAN / BIDANG URUSAN / PROGRAM / OUTCOME / KEGIATAN / SUB KEGIATAN	INDIKATOR PROGRAM / KEGIATAN / SUB KEGIATAN	TARGET AKHIR PERIODE RENSTRA OPD	REALISASI CAPAIAN RENJA OPD TAHUN 2024	PRAKIRAAN CAPAIAN TARGET RENJA OPD TAHUN 2025	CAPAIAN KINERJA DAN KERANGKA PENDANAAN						KELOMPOK SASARAN	PRAKIRAAN MAJU RENCANA TAHUN 2027		PERANGKAT DAERAH PENANGGUNG JAWAB
							TARGET 2026	PAGU INDIKATIF (Rp)	LOKASI	SUMBER DANA	PRIORITAS			TARGET	PAGU INDIKATIF (Rp)	
											NASIONAL	DAERAH				
1	2	3	4	5	6	7	8	9	10	11	12	13	14	15	16	17
	4.01.03.2.04	Pemantauan Kebijakan Sumber Daya Alam	*Persentase Penyediaan Analisis Kebijakan Bidang Sumber Daya Alam*	-			100 %	6.643.000,00			Memperkuat reformasi politik, hukum dan birokrasi, serta memperkuat pencegahan dan pemberantasan korupsi, narkoba, judi, dan penyeludupan.	Penguatan Landasan Tata Kelola Pemerintahan Berintegritas Dan Dinamistif Peningkatan tata kelola pemerintahan melalui Penguatan Birokrasi dan Peningkatan Akses serta Kualitas Pelayanan Publik	Masyarakat Kabupaten Pati	-	108.572.000,00	SEKRETARIAT DAERAH
	4.01.03.2.04.0001	Koordinasi, Sinkronisasi dan Evaluasi Kebijakan Pertanian, Kehutanan, Kelautan, dan Perikanan														
			Jumlah Dokumen Hasil Koordinasi, Sinkronisasi, dan Evaluasi Kebijakan Urusan Pertanian, Pangan, Kehutanan, Kelautan dan Perikanan, Perdagangan, Perindustrian, KUKM, Penanaman Modal, Tenaga Kerja				18 Dokumen	1.000.000,00	Kab. Pati, Semua Kecamatan, Semua Kel/Desa	DBH CUKAI HASIL TEMBAKAU (CHT)	Memperkuat reformasi politik, hukum dan birokrasi, serta memperkuat pencegahan dan pemberantasan korupsi, narkoba, judi, dan penyeludupan.	Penguatan Landasan Tata Kelola Pemerintahan Berintegritas Dan Dinamistif Peningkatan tata kelola pemerintahan melalui Penguatan Birokrasi dan Peningkatan Akses serta Kualitas Pelayanan Publik	Masyarakat Kabupaten Pati		101.768.000,00	SEKRETARIAT DAERAH
	4.01.03.2.04.0002	Koordinasi, Sinkronisasi dan Evaluasi Kebijakan Pertambangan dan Lingkungan Hidup														
			Jumlah Dokumen Hasil Koordinasi, Sinkronisasi, dan Evaluasi Kebijakan Urusan Pertambangan dan Sumber Daya Mineral, Lingkungan Hidup, Kominfo, Perhubungan, Statistik, Persandian				2 Dokumen	4.354.000,00	Kab. Pati, Semua Kecamatan, Semua Kel/Desa	DANA ALOKASI UMUM (DAU)	Memperkuat reformasi politik, hukum dan birokrasi, serta memperkuat pencegahan dan pemberantasan korupsi, narkoba, judi, dan penyeludupan.	Penguatan Landasan Tata Kelola Pemerintahan Berintegritas Dan Dinamistif Peningkatan tata kelola pemerintahan melalui Penguatan Birokrasi dan Peningkatan Akses serta Kualitas Pelayanan Publik	Masyarakat Kabupaten Pati		5.250.000,00	SEKRETARIAT DAERAH

NO	KODE	URUSAN / BIDANG URUSAN / PROGRAM / OUTCOME / KEGIATAN / SUB KEGIATAN	INDIKATOR PROGRAM / KEGIATAN / SUB KEGIATAN	TARGET AKHIR PERIODE RENSTRA OPD	REALISASI CAPAIAN RENJA OPD TAHUN 2024	PRAKIRAAN CAPAIAN TARGET RENJA OPD TAHUN 2025	CAPAIAN KINERJA DAN KERANGKA PENDANAAN						KELOMPOK SASARAN	PRAKIRAAN MAJU RENCANA TAHUN 2027		PERANGKAT DAERAH PENANGGUNG JAWAB
							TARGET 2026	PAGU INDIKATIF (Rp)	LOKASI	SUMBER DANA	PRIORITAS			TARGET	PAGU INDIKATIF (Rp)	
											NASIONAL	DAERAH				
1	2	3	4	5	6	7	8	9	10	11	12	13	14	15	16	17
	4.01.03.2.04.0003	Koordinasi, Sinkronisasi dan Evaluasi Kebijakan Energi dan Air														
			Jumlah Dokumen Hasil Koordinasi, Sinkronisasi, dan Evaluasi Kebijakan Urusan Energi dan Air, Pekerjaan Umum dan Penataan Ruang, Perumahan Rakyat dan Kawasan Permukiman, Pertanahan				4 Dokumen	1.289.000,00	Kab. Pati, Semua Kecamatan, Semua Kel/Desa	DANA ALOKASI UMUM (DAU)	Memperkuat reformasi politik, hukum dan birokrasi, serta memperkuat pencegahan dan pemberantasan korupsi, narkoba, judi, dan penyeludupan.	Penguatan Landasan Tata Kelola Pemerintahan Berintegritas Dan Dinamistif Peningkatan tata kelola pemerintahan melalui Penguatan Birokrasi dan Peningkatan Akses serta Kualitas Pelayanan Publik	Masyarakat Kabupaten Pati		1.554.000,00	SEKRETARIAT DAERAH
		SEKRETARIAT DPRD						**66.649.102.000,00**							**92.767.239.650,00**	
	4	**UNSUR PENDUKUNG URUSAN PEMERINTAHAN**						**66.649.102.000,00**							**92.767.239.650,00**	
	4.02	**SEKRETARIAT DPRD**						**66.649.102.000,00**							**92.767.239.650,00**	
1.	**4.02.01**	**PROGRAM PENUNJANG URUSAN PEMERINTAHAN DAERAH KABUPATEN/KOTA**					**-**	**49.295.184.750,00**							**59.679.000.150,00**	
	4.02.01.2.01	Perencanaan, Penganggaran, dan Evaluasi Kinerja Perangkat Daerah	-	-			-	49.628.500,00			-	Penguatan Landasan Tata Kelola Pemerintahan Berintegritas Dan Dinamistif Peningkatan tata kelola pemerintahan melalui Penguatan Birokrasi dan Peningkatan Akses serta Kualitas Pelayanan Publik	-	-	57.072.200,00	SEKRETARIAT DPRD
	4.02.01.2.01.0001	Penyusunan Dokumen Perencanaan Perangkat Daerah														

NO	KODE	URUSAN / BIDANG URUSAN / PROGRAM / OUTCOME / KEGIATAN / SUB KEGIATAN	INDIKATOR PROGRAM / KEGIATAN / SUB KEGIATAN	TARGET AKHIR PERIODE RENSTRA OPD	REALISASI CAPAIAN RENJA OPD TAHUN 2024	PRAKIRAAN CAPAIAN TARGET RENJA OPD TAHUN 2025	CAPAIAN KINERJA DAN KERANGKA PENDANAAN						KELOMPOK SASARAN	PRAKIRAAN MAJU RENCANA TAHUN 2027		PERANGKAT DAERAH PENANGGUNG JAWAB
							TARGET 2026	PAGU INDIKATIF (Rp)	LOKASI	SUMBER DANA	PRIORITAS			TARGET	PAGU INDIKATIF (Rp)	
											NASIONAL	DAERAH				
1	2	3	4	5	6	7	8	9	10	11	12	13	14	15	16	17
			Jumlah Dokumen Perencanaan Perangkat Daerah				7 Dokumen	46.285.500,00	Kab. Pati, Semua Kecamatan, Semua Kel/Desa	DANA ALOKASI UMUM (DAU)	-	Penguatan Landasan Tata Kelola Pemerintahan Berintegritas Dan Dinamistif Peningkatan tata kelola pemerintahan melalui Penguatan Birokrasi dan Peningkatan Akses serta Kualitas Pelayanan Publik	-		53.227.750,00	SEKRETARIAT DPRD
	4.02.01.2.01.0007	Evaluasi Kinerja Perangkat Daerah														
			Jumlah Laporan Evaluasi Kinerja Perangkat Daerah				12 Laporan	3.343.000,00	Kab. Pati, Semua Kecamatan, Semua Kel/Desa	PAJAK BAHAN BAKAR KENDARAAN BERMOTOR (PBBKB)	-	Penguatan Landasan Tata Kelola Pemerintahan Berintegritas Dan Dinamistif Peningkatan tata kelola pemerintahan melalui Penguatan Birokrasi dan Peningkatan Akses serta Kualitas Pelayanan Publik	-		3.844.450,00	SEKRETARIAT DPRD
	4.02.01.2.02	Administrasi Keuangan Perangkat Daerah	-	-			-	4.798.170.000,00			-	Penguatan Landasan Tata Kelola Pemerintahan Berintegritas Dan Dinamistif Peningkatan tata kelola pemerintahan melalui Penguatan Birokrasi dan Peningkatan Akses serta Kualitas Pelayanan Publik	-	-	5.158.250.250,00	SEKRETARIAT DPRD
	4.02.01.2.02.0001	Penyediaan Gaji dan Tunjangan ASN														

NO	KODE	URUSAN / BIDANG URUSAN / PROGRAM / OUTCOME / KEGIATAN / SUB KEGIATAN	INDIKATOR PROGRAM / KEGIATAN / SUB KEGIATAN	TARGET AKHIR PERIODE RENSTRA OPD	REALISASI CAPAIAN RENJA OPD TAHUN 2024	PRAKIRAAN CAPAIAN TARGET RENJA OPD TAHUN 2025	CAPAIAN KINERJA DAN KERANGKA PENDANAAN						KELOMPOK SASARAN	PRAKIRAAN MAJU RENCANA TAHUN 2027		PERANGKAT DAERAH PENANGGUNG JAWAB
							TARGET 2026	PAGU INDIKATIF (Rp)	LOKASI	SUMBER DANA	PRIORITAS			TARGET	PAGU INDIKATIF (Rp)	
											NASIONAL	DAERAH				
1	2	3	4	5	6	7	8	9	10	11	12	13	14	15	16	17
			Jumlah Orang yang Menerima Gaji dan Tunjangan ASN				36 Orang/bulan	4.583.350.000,00	Kab. Pati, Semua Kecamatan, Semua Kel/Desa	DANA ALOKASI UMUM (DAU)	-	Penguatan Landasan Tata Kelola Pemerintahan Berintegritas Dan Dinamistif Peningkatan tata kelola pemerintahan melalui Penguatan Birokrasi dan Peningkatan Akses serta Kualitas Pelayanan Publik	-		4.900.854.950,00	SEKRETARIAT DPRD
	4.02.01.2.02.0003	Pelaksanaan Penatausahaan dan Pengujian/Verifikasi Keuangan SKPD														
			Jumlah Dokumen Penatausahaan dan Pengujian/Verifikasi Keuangan SKPD				12 Dokumen	210.480.000,00	Kab. Pati, Semua Kecamatan, Semua Kel/Desa	PAJAK DAERAH	-	Penguatan Landasan Tata Kelola Pemerintahan Berintegritas Dan Dinamistif Peningkatan tata kelola pemerintahan melalui Penguatan Birokrasi dan Peningkatan Akses serta Kualitas Pelayanan Publik	-		252.404.300,00	SEKRETARIAT DPRD
	4.02.01.2.02.0007	Koordinasi dan Penyusunan Laporan Keuangan Bulanan/ Triwulanan/ Semesteran SKPD														

NO	KODE	URUSAN / BIDANG URUSAN / PROGRAM / OUTCOME / KEGIATAN / SUB KEGIATAN	INDIKATOR PROGRAM / KEGIATAN / SUB KEGIATAN	TARGET AKHIR PERIODE RENSTRA OPD	REALISASI CAPAIAN RENJA OPD TAHUN 2024	PRAKIRAAN CAPAIAN TARGET RENJA OPD TAHUN 2025	CAPAIAN KINERJA DAN KERANGKA PENDANAAN						KELOMPOK SASARAN	PRAKIRAAN MAJU RENCANA TAHUN 2027		PERANGKAT DAERAH PENANGGUNG JAWAB
							TARGET 2026	PAGU INDIKATIF (Rp)	LOKASI	SUMBER DANA	PRIORITAS			TARGET	PAGU INDIKATIF (Rp)	
											NASIONAL	DAERAH				
1	2	3	4	5	6	7	8	9	10	11	12	13	14	15	16	17
			Jumlah Laporan Keuangan Bulanan/ Triwulanan/ Semesteran SKPD dan Laporan Koordinasi Penyusunan Laporan Keuangan Bulanan/Triwulanan/Semesteran SKPD				18 Laporan	4.340.000,00	Kab. Pati, Semua Kecamatan, Semua Kel/Desa	PAJAK DAERAH	-	Penguatan Landasan Tata Kelola Pemerintahan Berintegritas Dan Dinamistif Peningkatan tata kelola pemerintahan melalui Penguatan Birokrasi dan Peningkatan Akses serta Kualitas Pelayanan Publik	-		4.991.000,00	SEKRETARIAT DPRD
	4.02.01.2.03	Administrasi Barang Milik Daerah pada Perangkat Daerah	-	-			-	273.987.000,00			-	Penguatan Landasan Tata Kelola Pemerintahan Berintegritas Dan Dinamistif Peningkatan tata kelola pemerintahan melalui Penguatan Birokrasi dan Peningkatan Akses serta Kualitas Pelayanan Publik	-	-	315.085.000,00	SEKRETARIAT DPRD
	4.02.01.2.03.0002	Pengamanan Barang Milik Daerah SKPD														
			Jumlah Dokumen Pengamanan Barang Milik Daerah SKPD				12 Dokumen	273.987.000,00	Kab. Pati, Semua Kecamatan, Semua Kel/Desa	PAJAK BAHAN BAKAR KENDARAAN BERMOTOR (PBBKB)	-	Penguatan Landasan Tata Kelola Pemerintahan Berintegritas Dan Dinamistif Peningkatan tata kelola pemerintahan melalui Penguatan Birokrasi dan Peningkatan Akses serta Kualitas Pelayanan Publik	-		315.085.000,00	SEKRETARIAT DPRD

NO	KODE	URUSAN / BIDANG URUSAN / PROGRAM / OUTCOME / KEGIATAN / SUB KEGIATAN	INDIKATOR PROGRAM / KEGIATAN / SUB KEGIATAN	TARGET AKHIR PERIODE RENSTRA OPD	REALISASI CAPAIAN RENJA OPD TAHUN 2024	PRAKIRAAN CAPAIAN TARGET RENJA OPD TAHUN 2025	CAPAIAN KINERJA DAN KERANGKA PENDANAAN						KELOMPOK SASARAN	PRAKIRAAN MAJU RENCANA TAHUN 2027		PERANGKAT DAERAH PENANGGUNG JAWAB
							TARGET 2026	PAGU INDIKATIF (Rp)	LOKASI	SUMBER DANA	PRIORITAS			TARGET	PAGU INDIKATIF (Rp)	
											NASIONAL	DAERAH				
1	2	3	4	5	6	7	8	9	10	11	12	13	14	15	16	17
	4.02.01.2.05	Administrasi Kepegawaian Perangkat Daerah	-	-			-	820.000.000,00			-	Penguatan Landasan Tata Kelola Pemerintahan Berintegritas Dan Dinamistif Peningkatan tata kelola pemerintahan melalui Penguatan Birokrasi dan Peningkatan Akses serta Kualitas Pelayanan Publik	-	-	1.361.673.800,00	SEKRETARIAT DPRD
	4.02.01.2.05.0002	Pengadaan Pakaian Dinas beserta Atribut Kelengkapannya														
			Jumlah Paket Pakaian Dinas beserta Atribut Kelengkapan				73 Paket	40.000.000,00	Kab. Pati, Semua Kecamatan, Semua Kel/Desa	PAJAK BAHAN BAKAR KENDARAAN BERMOTOR (PBBKB)	-	Penguatan Landasan Tata Kelola Pemerintahan Berintegritas Dan Dinamistif Peningkatan tata kelola pemerintahan melalui Penguatan Birokrasi dan Peningkatan Akses serta Kualitas Pelayanan Publik	-		44.850.000,00	SEKRETARIAT DPRD
	4.02.01.2.05.0011	Bimbingan Teknis Implementasi Peraturan Perundang-Undangan														
			Jumlah Orang yang Mengikuti Bimbingan Teknis Implementasi Peraturan Perundang-Undangan				73 Orang	780.000.000,00	Kab. Pati, Semua Kecamatan, Semua Kel/Desa	PAJAK DAERAH, PAJAK BAHAN BAKAR KENDARAAN BERMOTOR (PBBKB), DANA ALOKASI UMUM (DAU)	-	Penguatan Landasan Tata Kelola Pemerintahan Berintegritas Dan Dinamistif Peningkatan tata kelola pemerintahan melalui Penguatan Birokrasi dan Peningkatan Akses serta Kualitas Pelayanan Publik	-		1.316.823.800,00	SEKRETARIAT DPRD

NO	KODE	URUSAN / BIDANG URUSAN / PROGRAM / OUTCOME / KEGIATAN / SUB KEGIATAN	INDIKATOR PROGRAM / KEGIATAN / SUB KEGIATAN	TARGET AKHIR PERIODE RENSTRA OPD	REALISASI CAPAIAN RENJA OPD TAHUN 2024	PRAKIRAAN CAPAIAN TARGET RENJA OPD TAHUN 2025	CAPAIAN KINERJA DAN KERANGKA PENDANAAN						KELOMPOK SASARAN	PRAKIRAAN MAJU RENCANA TAHUN 2027		PERANGKAT DAERAH PENANGGUNG JAWAB
							TARGET 2026	PAGU INDIKATIF (Rp)	LOKASI	SUMBER DANA	PRIORITAS			TARGET	PAGU INDIKATIF (Rp)	
											NASIONAL	DAERAH				
1	2	3	4	5	6	7	8	9	10	11	12	13	14	15	16	17
	4.02.01.2.06	Administrasi Umum Perangkat Daerah	-	-			-	2.668.539.150,00			-	Penguatan Landasan Tata Kelola Pemerintahan Berintegritas Dan Dinamistif Peningkatan tata kelola pemerintahan melalui Penguatan Birokrasi dan Peningkatan Akses serta Kualitas Pelayanan Publik	-	-	4.134.980.200,00	SEKRETARIAT DPRD
	4.02.01.2.06.0001	Penyediaan Komponen Instalasi Listrik/Penerangan Bangunan Kantor														
			Jumlah Paket Komponen Instalasi Listrik/Penerangan Bangunan Kantor yang Disediakan				24 Paket	79.410.000,00	Kab. Pati, Semua Kecamatan, Semua Kel/Desa	DANA ALOKASI UMUM (DAU)	-	Penguatan Landasan Tata Kelola Pemerintahan Berintegritas Dan Dinamistif Peningkatan tata kelola pemerintahan melalui Penguatan Birokrasi dan Peningkatan Akses serta Kualitas Pelayanan Publik	-		91.321.000,00	SEKRETARIAT DPRD
	4.02.01.2.06.0003	Penyediaan Peralatan Rumah Tangga														

NO	KODE	URUSAN / BIDANG URUSAN / PROGRAM / OUTCOME / KEGIATAN / SUB KEGIATAN	INDIKATOR PROGRAM / KEGIATAN / SUB KEGIATAN	TARGET AKHIR PERIODE RENSTRA OPD	REALISASI CAPAIAN RENJA OPD TAHUN 2024	PRAKIRAAN CAPAIAN TARGET RENJA OPD TAHUN 2025	CAPAIAN KINERJA DAN KERANGKA PENDANAAN						KELOMPOK SASARAN	PRAKIRAAN MAJU RENCANA TAHUN 2027		PERANGKAT DAERAH PENANGGUNG JAWAB
							TARGET 2026	PAGU INDIKATIF (Rp)	LOKASI	SUMBER DANA	PRIORITAS			TARGET	PAGU INDIKATIF (Rp)	
											NASIONAL	DAERAH				
1	2	3	4	5	6	7	8	9	10	11	12	13	14	15	16	17
			Jumlah Paket Peralatan Rumah Tangga yang Disediakan				1 Paket	115.379.750,00	Kab. Pati, Semua Kecamatan, Semua Kel/Desa	PAJAK BAHAN BAKAR KENDARAAN BERMOTOR (PBBKB)	-	Penguatan Landasan Tata Kelola Pemerintahan Berintegritas Dan Dinamistif Peningkatan tata kelola pemerintahan melalui Penguatan Birokrasi dan Peningkatan Akses serta Kualitas Pelayanan Publik	-		132.686.700,00	SEKRETARIAT DPRD
	4.02.01.2.06.0004	Penyediaan Bahan Logistik Kantor														
			Jumlah Paket Bahan Logistik Kantor yang Disediakan				6 Paket	186.500.000,00	Kab. Pati, Semua Kecamatan, Semua Kel/Desa	PAJAK DAERAH, PAJAK BAHAN BAKAR KENDARAAN BERMOTOR (PBBKB)	-	Penguatan Landasan Tata Kelola Pemerintahan Berintegritas Dan Dinamistif Peningkatan tata kelola pemerintahan melalui Penguatan Birokrasi dan Peningkatan Akses serta Kualitas Pelayanan Publik	-		214.475.000,00	SEKRETARIAT DPRD
	4.02.01.2.06.0005	Penyediaan Barang Cetakan dan Penggandaan														
			Jumlah Paket Barang Cetakan dan Penggandaan yang Disediakan				13 Paket	289.460.000,00	Kab. Pati, Semua Kecamatan, Semua Kel/Desa	PAJAK BAHAN BAKAR KENDARAAN BERMOTOR (PBBKB), SISA LEBIH PERHITUNGAN ANGGARAN TAHUN SEBELUMNYA, DANA ALOKASI UMUM (DAU)	-	Penguatan Landasan Tata Kelola Pemerintahan Berintegritas Dan Dinamistif Peningkatan tata kelola pemerintahan melalui Penguatan Birokrasi dan Peningkatan Akses serta Kualitas Pelayanan Publik	-		289.754.000,00	SEKRETARIAT DPRD

NO	KODE	URUSAN / BIDANG URUSAN / PROGRAM / OUTCOME / KEGIATAN / SUB KEGIATAN	INDIKATOR PROGRAM / KEGIATAN / SUB KEGIATAN	TARGET AKHIR PERIODE RENSTRA OPD	REALISASI CAPAIAN RENJA OPD TAHUN 2024	PRAKIRAAN CAPAIAN TARGET RENJA OPD TAHUN 2025	CAPAIAN KINERJA DAN KERANGKA PENDANAAN						KELOMPOK SASARAN	PRAKIRAAN MAJU RENCANA TAHUN 2027		PERANGKAT DAERAH PENANGGUNG JAWAB
							TARGET 2026	PAGU INDIKATIF (Rp)	LOKASI	SUMBER DANA	PRIORITAS			TARGET	PAGU INDIKATIF (Rp)	
											NASIONAL	DAERAH				
1	2	3	4	5	6	7	8	9	10	11	12	13	14	15	16	17
	4.02.01.2.06.0006	Penyediaan Bahan Bacaan dan Peraturan Perundang-undangan														
			Jumlah Dokumen Bahan Bacaan dan Peraturan Perundang-Undangan yang Disediakan				12 Dokumen	341.602.800,00	Kab. Pati, Semua Kecamatan, Semua Kel/Desa	PAJAK DAERAH, PAJAK BAHAN BAKAR KENDARAAN BERMOTOR (PBBKB)	-	Penguatan Landasan Tata Kelola Pemerintahan Berintegritas Dan Dinamistif Peningkatan tata kelola pemerintahan melalui Penguatan Birokrasi dan Peningkatan Akses serta Kualitas Pelayanan Publik	-		410.113.000,00	SEKRETARIAT DPRD
	4.02.01.2.06.0007	Penyediaan Bahan/Material														
			Jumlah Paket Bahan/Material yang Disediakan				76 Paket	128.625.350,00	Kab. Pati, Semua Kecamatan, Semua Kel/Desa	PAJAK BAHAN BAKAR KENDARAAN BERMOTOR (PBBKB)	-	Penguatan Landasan Tata Kelola Pemerintahan Berintegritas Dan Dinamistif Peningkatan tata kelola pemerintahan melalui Penguatan Birokrasi dan Peningkatan Akses serta Kualitas Pelayanan Publik	-		147.919.000,00	SEKRETARIAT DPRD
	4.02.01.2.06.0008	Fasilitasi Kunjungan Tamu														

NO	KODE	URUSAN / BIDANG URUSAN / PROGRAM / OUTCOME / KEGIATAN / SUB KEGIATAN	INDIKATOR PROGRAM / KEGIATAN / SUB KEGIATAN	TARGET AKHIR PERIODE RENSTRA OPD	REALISASI CAPAIAN RENJA OPD TAHUN 2024	PRAKIRAAN CAPAIAN TARGET RENJA OPD TAHUN 2025	CAPAIAN KINERJA DAN KERANGKA PENDANAAN						KELOMPOK SASARAN	PRAKIRAAN MAJU RENCANA TAHUN 2027		PERANGKAT DAERAH PENANGGUNG JAWAB
							TARGET 2026	PAGU INDIKATIF (Rp)	LOKASI	SUMBER DANA	PRIORITAS			TARGET	PAGU INDIKATIF (Rp)	
											NASIONAL	DAERAH				
1	2	3	4	5	6	7	8	9	10	11	12	13	14	15	16	17
			Jumlah Laporan Fasilitasi Kunjungan Tamu				12 Laporan	600.000.000,00	Kab. Pati, Semua Kecamatan, Semua Kel/Desa	PAJAK BAHAN BAKAR KENDARAAN BERMOTOR (PBBKB)	-	Penguatan Landasan Tata Kelola Pemerintahan Berintegritas Dan Dinamistif Peningkatan tata kelola pemerintahan melalui Penguatan Birokrasi dan Peningkatan Akses serta Kualitas Pelayanan Publik	-		690.000.000,00	SEKRETARIAT DPRD
	4.02.01.2.06.0009	Penyelenggaraan Rapat Koordinasi dan Konsultasi SKPD														
			Jumlah Laporan Penyelenggaraan Rapat Koordinasi dan Konsultasi SKPD				12 Laporan	912.446.250,00	Kab. Pati, Semua Kecamatan, Semua Kel/Desa	PAJAK DAERAH, PAJAK BAHAN BAKAR KENDARAAN BERMOTOR (PBBKB)	-	Penguatan Landasan Tata Kelola Pemerintahan Berintegritas Dan Dinamistif Peningkatan tata kelola pemerintahan melalui Penguatan Birokrasi dan Peningkatan Akses serta Kualitas Pelayanan Publik	-		2.098.654.500,00	SEKRETARIAT DPRD
	4.02.01.2.06.0010	Penatausahaan Arsip Dinamis pada SKPD														
			Jumlah Dokumen Penatausahaan Arsip Dinamis pada SKPD				12 Dokumen	15.115.000,00	Kab. Pati, Semua Kecamatan, Semua Kel/Desa	PAJAK BAHAN BAKAR KENDARAAN BERMOTOR (PBBKB), SISA LEBIH PERHITUNGAN ANGGARAN TAHUN SEBELUMNYA, DANA ALOKASI UMUM (DAU)	-	Penguatan Landasan Tata Kelola Pemerintahan Berintegritas Dan Dinamistif Peningkatan tata kelola pemerintahan melalui Penguatan Birokrasi dan Peningkatan Akses serta Kualitas Pelayanan Publik	-		60.057.000,00	SEKRETARIAT DPRD

NO	KODE	URUSAN / BIDANG URUSAN / PROGRAM / OUTCOME / KEGIATAN / SUB KEGIATAN	INDIKATOR PROGRAM / KEGIATAN / SUB KEGIATAN	TARGET AKHIR PERIODE RENSTRA OPD	REALISASI CAPAIAN RENJA OPD TAHUN 2024	PRAKIRAAN CAPAIAN TARGET RENJA OPD TAHUN 2025	CAPAIAN KINERJA DAN KERANGKA PENDANAAN						KELOMPOK SASARAN	PRAKIRAAN MAJU RENCANA TAHUN 2027		PERANGKAT DAERAH PENANGGUNG JAWAB
							TARGET 2026	PAGU INDIKATIF (Rp)	LOKASI	SUMBER DANA	PRIORITAS			TARGET	PAGU INDIKATIF (Rp)	
											NASIONAL	DAERAH				
1	2	3	4	5	6	7	8	9	10	11	12	13	14	15	16	17
	4.02.01.2.07	Pengadaan Barang Milik Daerah Penunjang Urusan Pemerintah Daerah	-	-			-	600.000.000,00			-	Penguatan Landasan Tata Kelola Pemerintahan Berintegritas Dan Dinamistif Peningkatan tata kelola pemerintahan melalui Penguatan Birokrasi dan Peningkatan Akses serta Kualitas Pelayanan Publik	-	-	2.243.393.000,00	SEKRETARIAT DPRD
	4.02.01.2.07.0010	Pengadaan Sarana dan Prasarana Gedung Kantor atau Bangunan Lainnya														
			Jumlah Unit Sarana dan Prasarana Gedung Kantor atau Bangunan Lainnya yang Disediakan				3 Unit	600.000.000,00	Kab. Pati, Semua Kecamatan, Semua Kel/Desa	PAJAK DAERAH, BEA BALIK NAMA KENDARAAN BERMOTOR (BBNKB)	-	Penguatan Landasan Tata Kelola Pemerintahan Berintegritas Dan Dinamistif Peningkatan tata kelola pemerintahan melalui Penguatan Birokrasi dan Peningkatan Akses serta Kualitas Pelayanan Publik	-		2.243.393.000,00	SEKRETARIAT DPRD
	4.02.01.2.08	Penyediaan Jasa Penunjang Urusan Pemerintahan Daerah	-	-			-	1.467.125.000,00			-	Penguatan Landasan Tata Kelola Pemerintahan Berintegritas Dan Dinamistif Peningkatan tata kelola pemerintahan melalui Penguatan Birokrasi dan Peningkatan Akses serta Kualitas Pelayanan Publik	-	-	1.765.824.500,00	SEKRETARIAT DPRD
	4.02.01.2.08.0001	Penyediaan Jasa Surat Menyurat														

NO	KODE	URUSAN / BIDANG URUSAN / PROGRAM / OUTCOME / KEGIATAN / SUB KEGIATAN	INDIKATOR PROGRAM / KEGIATAN / SUB KEGIATAN	TARGET AKHIR PERIODE RENSTRA OPD	REALISASI CAPAIAN RENJA OPD TAHUN 2024	PRAKIRAAN CAPAIAN TARGET RENJA OPD TAHUN 2025	CAPAIAN KINERJA DAN KERANGKA PENDANAAN						KELOMPOK SASARAN	PRAKIRAAN MAJU RENCANA TAHUN 2027		PERANGKAT DAERAH PENANGGUNG JAWAB
							TARGET 2026	PAGU INDIKATIF (Rp)	LOKASI	SUMBER DANA	PRIORITAS			TARGET	PAGU INDIKATIF (Rp)	
											NASIONAL	DAERAH				
1	2	3	4	5	6	7	8	9	10	11	12	13	14	15	16	17
			Jumlah Laporan Penyediaan Jasa Surat Menyurat				12 Laporan	52.375.000,00	Kab. Pati, Semua Kecamatan, Semua Kel/Desa	PAJAK DAERAH, DANA ALOKASI UMUM (DAU)	-	Penguatan Landasan Tata Kelola Pemerintahan Berintegritas Dan Dinamistif Peningkatan tata kelola pemerintahan melalui Penguatan Birokrasi dan Peningkatan Akses serta Kualitas Pelayanan Publik	-		85.387.000,00	SEKRETARIAT DPRD
	4.02.01.2.08.0002	Penyediaan Jasa Komunikasi, Sumber Daya Air dan Listrik														
			Jumlah Laporan Penyediaan Jasa Komunikasi, Sumber Daya Air dan Listrik yang Disediakan				12 Laporan	310.000.000,00	Kab. Pati, Semua Kecamatan, Semua Kel/Desa	PAJAK DAERAH	-	Penguatan Landasan Tata Kelola Pemerintahan Berintegritas Dan Dinamistif Peningkatan tata kelola pemerintahan melalui Penguatan Birokrasi dan Peningkatan Akses serta Kualitas Pelayanan Publik	-		356.500.000,00	SEKRETARIAT DPRD
	4.02.01.2.08.0004	Penyediaan Jasa Pelayanan Umum Kantor														
			Jumlah Laporan Penyediaan Jasa Pelayanan Umum Kantor yang Disediakan				12 Laporan	1.104.750.000,00	Kab. Pati, Semua Kecamatan, Semua Kel/Desa	PAJAK BAHAN BAKAR KENDARAAN BERMOTOR (PBBKB), DANA ALOKASI UMUM (DAU)	-	Penguatan Landasan Tata Kelola Pemerintahan Berintegritas Dan Dinamistif Peningkatan tata kelola pemerintahan melalui Penguatan Birokrasi dan Peningkatan Akses serta Kualitas Pelayanan Publik	-		1.323.937.500,00	SEKRETARIAT DPRD

NO	KODE	URUSAN / BIDANG URUSAN / PROGRAM / OUTCOME / KEGIATAN / SUB KEGIATAN	INDIKATOR PROGRAM / KEGIATAN / SUB KEGIATAN	TARGET AKHIR PERIODE RENSTRA OPD	REALISASI CAPAIAN RENJA OPD TAHUN 2024	PRAKIRAAN CAPAIAN TARGET RENJA OPD TAHUN 2025	CAPAIAN KINERJA DAN KERANGKA PENDANAAN						KELOMPOK SASARAN	PRAKIRAAN MAJU RENCANA TAHUN 2027		PERANGKAT DAERAH PENANGGUNG JAWAB
							TARGET 2026	PAGU INDIKATIF (Rp)	LOKASI	SUMBER DANA	PRIORITAS			TARGET	PAGU INDIKATIF (Rp)	
											NASIONAL	DAERAH				
1	2	3	4	5	6	7	8	9	10	11	12	13	14	15	16	17
	4.02.01.2.09	Pemeliharaan Barang Milik Daerah Penunjang Urusan Pemerintahan Daerah	-	-			-	1.245.685.000,00			-	Penguatan Landasan Tata Kelola Pemerintahan Berintegritas Dan Dinamistif Peningkatan tata kelola pemerintahan melalui Penguatan Birokrasi dan Peningkatan Akses serta Kualitas Pelayanan Publik	-	-	4.299.205.200,00	SEKRETARIAT DPRD
	4.02.01.2.09.0001	Penyediaan Jasa Pemeliharaan, Biaya Pemeliharaan, dan Pajak Kendaraan Perorangan Dinas atau Kendaraan Dinas Jabatan														
			Jumlah Kendaraan Perorangan Dinas atau Kendaraan Dinas Jabatan yang Dipelihara dan dibayarkan Pajaknya				5 Unit	232.995.000,00	Kab. Pati, Semua Kecamatan, Semua Kel/Desa	PAJAK DAERAH, PAJAK BAHAN BAKAR KENDARAAN BERMOTOR (PBBKB)	-	Penguatan Landasan Tata Kelola Pemerintahan Berintegritas Dan Dinamistif Peningkatan tata kelola pemerintahan melalui Penguatan Birokrasi dan Peningkatan Akses serta Kualitas Pelayanan Publik	-		359.944.200,00	SEKRETARIAT DPRD
	4.02.01.2.09.0002	Penyediaan Jasa Pemeliharaan, Biaya Pemeliharaan, Pajak dan Perizinan Kendaraan Dinas Operasional atau Lapangan														
			Jumlah Kendaraan Dinas Operasional atau Lapangan yang Dipelihara dan dibayarkan Pajak dan Perizinannya				51 Unit	651.016.000,00	Kab. Pati, Semua Kecamatan, Semua Kel/Desa	PAJAK DAERAH, PAJAK BAHAN BAKAR KENDARAAN BERMOTOR (PBBKB)	-	Penguatan Landasan Tata Kelola Pemerintahan Berintegritas Dan Dinamistif Peningkatan tata kelola pemerintahan melalui Penguatan Birokrasi dan Peningkatan Akses serta Kualitas Pelayanan Publik	-		1.009.660.000,00	SEKRETARIAT DPRD

NO	KODE	URUSAN / BIDANG URUSAN / PROGRAM / OUTCOME / KEGIATAN / SUB KEGIATAN	INDIKATOR PROGRAM / KEGIATAN / SUB KEGIATAN	TARGET AKHIR PERIODE RENSTRA OPD	REALISASI CAPAIAN RENJA OPD TAHUN 2024	PRAKIRAAN CAPAIAN TARGET RENJA OPD TAHUN 2025	CAPAIAN KINERJA DAN KERANGKA PENDANAAN						KELOMPOK SASARAN	PRAKIRAAN MAJU RENCANA TAHUN 2027		PERANGKAT DAERAH PENANGGUNG JAWAB
							TARGET 2026	PAGU INDIKATIF (Rp)	LOKASI	SUMBER DANA	PRIORITAS			TARGET	PAGU INDIKATIF (Rp)	
											NASIONAL	DAERAH				
1	2	3	4	5	6	7	8	9	10	11	12	13	14	15	16	17
	4.02.01.2.09.0009	Pemeliharaan/Rehabilitasi Gedung Kantor dan Bangunan Lainnya														
			Jumlah Gedung Kantor dan Bangunan Lainnya yang Dipelihara/Direhabilitasi				1 Unit	51.000.000,00	Kab. Pati, Semua Kecamatan, Semua Kel/Desa	PAJAK DAERAH	-	Penguatan Landasan Tata Kelola Pemerintahan Berintegritas Dan Dinamistif Peningkatan tata kelola pemerintahan melalui Penguatan Birokrasi dan Peningkatan Akses serta Kualitas Pelayanan Publik	-		2.572.326.000,00	SEKRETARIAT DPRD
	4.02.01.2.09.0010	Pemeliharaan/Rehabilitasi Sarana dan Prasarana Gedung Kantor atau Bangunan Lainnya														
			Jumlah Sarana dan Prasarana Gedung Kantor atau Bangunan Lainnya yang Dipelihara/Direhabilitasi				26 Unit	310.674.000,00	Kab. Pati, Semua Kecamatan, Semua Kel/Desa	PAJAK DAERAH	-	Penguatan Landasan Tata Kelola Pemerintahan Berintegritas Dan Dinamistif Peningkatan tata kelola pemerintahan melalui Penguatan Birokrasi dan Peningkatan Akses serta Kualitas Pelayanan Publik	-		357.275.000,00	SEKRETARIAT DPRD
	4.02.01.2.15	Layanan Keuangan dan Kesejahteraan DPRD	-	-			-	36.740.731.600,00			-	Penguatan Landasan Tata Kelola Pemerintahan Berintegritas Dan Dinamistif Peningkatan tata kelola pemerintahan melalui Penguatan Birokrasi dan Peningkatan Akses serta Kualitas Pelayanan Publik	-	-	39.617.500.000,00	SEKRETARIAT DPRD

NO	KODE	URUSAN / BIDANG URUSAN / PROGRAM / OUTCOME / KEGIATAN / SUB KEGIATAN	INDIKATOR PROGRAM / KEGIATAN / SUB KEGIATAN	TARGET AKHIR PERIODE RENSTRA OPD	REALISASI CAPAIAN RENJA OPD TAHUN 2024	PRAKIRAAN CAPAIAN TARGET RENJA OPD TAHUN 2025	CAPAIAN KINERJA DAN KERANGKA PENDANAAN						KELOMPOK SASARAN	PRAKIRAAN MAJU RENCANA TAHUN 2027		PERANGKAT DAERAH PENANGGUNG JAWAB
							TARGET 2026	PAGU INDIKATIF (Rp)	LOKASI	SUMBER DANA	PRIORITAS			TARGET	PAGU INDIKATIF (Rp)	
											NASIONAL	DAERAH				
1	2	3	4	5	6	7	8	9	10	11	12	13	14	15	16	17
	4.02.01.2.15.0001	Penyelenggaraan Administrasi Keuangan DPRD														
			Jumlah Anggota DPRD yang Menerima Hak Keuangan DPRD				50 Orang/Bulan	35.775.731.600,00	Kab. Pati, Semua Kecamatan, Semua Kel/Desa	DANA ALOKASI UMUM (DAU)	-	Penguatan Landasan Tata Kelola Pemerintahan Berintegritas Dan Dinamistif Peningkatan tata kelola pemerintahan melalui Penguatan Birokrasi dan Peningkatan Akses serta Kualitas Pelayanan Publik	-		38.565.250.000,00	SEKRETARIAT DPRD
	4.02.01.2.15.0002	Penyediaan Pakaian Dinas dan Atribut DPRD														
			Jumlah Paket Pakaian Dinas dan Atribut DPRD yang Disediakan				200 Paket	765.000.000,00	Kab. Pati, Semua Kecamatan, Semua Kel/Desa	PAJAK BAHAN BAKAR KENDARAAN BERMOTOR (PBBKB)	-	Penguatan Landasan Tata Kelola Pemerintahan Berintegritas Dan Dinamistif Peningkatan tata kelola pemerintahan melalui Penguatan Birokrasi dan Peningkatan Akses serta Kualitas Pelayanan Publik	-		822.250.000,00	SEKRETARIAT DPRD
	4.02.01.2.15.0003	Pelaksanaan Medical Check Up DPRD														

NO	KODE	URUSAN / BIDANG URUSAN / PROGRAM / OUTCOME / KEGIATAN / SUB KEGIATAN	INDIKATOR PROGRAM / KEGIATAN / SUB KEGIATAN	TARGET AKHIR PERIODE RENSTRA OPD	REALISASI CAPAIAN RENJA OPD TAHUN 2024	PRAKIRAAN CAPAIAN TARGET RENJA OPD TAHUN 2025	CAPAIAN KINERJA DAN KERANGKA PENDANAAN						KELOMPOK SASARAN	PRAKIRAAN MAJU RENCANA TAHUN 2027		PERANGKAT DAERAH PENANGGUNG JAWAB
							TARGET 2026	PAGU INDIKATIF (Rp)	LOKASI	SUMBER DANA	PRIORITAS			TARGET	PAGU INDIKATIF (Rp)	
											NASIONAL	DAERAH				
1	2	3	4	5	6	7	8	9	10	11	12	13	14	15	16	17
			Jumlah Orang yang Mengikuti Medical Check Up DPRD				50 Orang	200.000.000,00	Kab. Pati, Semua Kecamatan, Semua Kel/Desa	PAJAK DAERAH	-	Penguatan Landasan Tata Kelola Pemerintahan Berintegritas Dan Dinamistif Peningkatan tata kelola pemerintahan melalui Penguatan Birokrasi dan Peningkatan Akses serta Kualitas Pelayanan Publik	-		230.000.000,00	SEKRETARIAT DPRD
	4.02.01.2.16	Layanan Administrasi DPRD	-	-			-	631.318.500,00			-	Penguatan Landasan Tata Kelola Pemerintahan Berintegritas Dan Dinamistif Peningkatan tata kelola pemerintahan melalui Penguatan Birokrasi dan Peningkatan Akses serta Kualitas Pelayanan Publik	-	-	726.016.000,00	SEKRETARIAT DPRD
	4.02.01.2.16.0003	Fasilitasi Rapat Koordinasi dan Konsultasi DPRD														
			Jumlah Laporan Hasil Fasilitasi Rapat Koordinasi dan Konsultasi DPRD				12 Laporan	631.318.500,00	Kab. Pati, Semua Kecamatan, Semua Kel/Desa	PAJAK DAERAH	-	Penguatan Landasan Tata Kelola Pemerintahan Berintegritas Dan Dinamistif Peningkatan tata kelola pemerintahan melalui Penguatan Birokrasi dan Peningkatan Akses serta Kualitas Pelayanan Publik	-		726.016.000,00	SEKRETARIAT DPRD

NO	KODE	URUSAN / BIDANG URUSAN / PROGRAM / OUTCOME / KEGIATAN / SUB KEGIATAN	INDIKATOR PROGRAM / KEGIATAN / SUB KEGIATAN	TARGET AKHIR PERIODE RENSTRA OPD	REALISASI CAPAIAN RENJA OPD TAHUN 2024	PRAKIRAAN CAPAIAN TARGET RENJA OPD TAHUN 2025	CAPAIAN KINERJA DAN KERANGKA PENDANAAN						KELOMPOK SASARAN	PRAKIRAAN MAJU RENCANA TAHUN 2027		PERANGKAT DAERAH PENANGGUNG JAWAB
							TARGET 2026	PAGU INDIKATIF (Rp)	LOKASI	SUMBER DANA	PRIORITAS			TARGET	PAGU INDIKATIF (Rp)	
											NASIONAL	DAERAH				
1	2	3	4	5	6	7	8	9	10	11	12	13	14	15	16	17
2.	**4.02.02**	**PROGRAM DUKUNGAN PELAKSANAAN TUGAS DAN FUNGSI DPRD**					**-**	**17.353.917.250,00**							**33.088.239.500,00**	
	4.02.02.2.01	Pembentukan Peraturan Daerah dan Peraturan DPRD	-	-			-	2.137.268.950,00			-	Penguatan Landasan Tata Kelola Pemerintahan Berintegritas Dan Dinamistif Peningkatan tata kelola pemerintahan melalui Penguatan Birokrasi dan Peningkatan Akses serta Kualitas Pelayanan Publik	-	-	5.118.663.500,00	SEKRETARIAT DPRD
	4.02.02.2.01.0001	Penyusunan dan Pembahasan Program Pembentukan Peraturan Daerah														
			Jumlah Dokumen Hasil Penyusunan dan Pembahasan Program Pembentukan Peraturan Daerah				4 Dokumen	579.839.000,00	Kab. Pati, Semua Kecamatan, Semua Kel/Desa	PAJAK DAERAH	-	Penguatan Landasan Tata Kelola Pemerintahan Berintegritas Dan Dinamistif Peningkatan tata kelola pemerintahan melalui Penguatan Birokrasi dan Peningkatan Akses serta Kualitas Pelayanan Publik	-		666.814.000,00	SEKRETARIAT DPRD
	4.02.02.2.01.0002	Pembahasan Rancangan Peraturan Daerah														

NO	KODE	URUSAN / BIDANG URUSAN / PROGRAM / OUTCOME / KEGIATAN / SUB KEGIATAN	INDIKATOR PROGRAM / KEGIATAN / SUB KEGIATAN	TARGET AKHIR PERIODE RENSTRA OPD	REALISASI CAPAIAN RENJA OPD TAHUN 2024	PRAKIRAAN CAPAIAN TARGET RENJA OPD TAHUN 2025	CAPAIAN KINERJA DAN KERANGKA PENDANAAN						KELOMPOK SASARAN	PRAKIRAAN MAJU RENCANA TAHUN 2027		PERANGKAT DAERAH PENANGGUNG JAWAB
							TARGET 2026	PAGU INDIKATIF (Rp)	LOKASI	SUMBER DANA	PRIORITAS			TARGET	PAGU INDIKATIF (Rp)	
											NASIONAL	DAERAH				
1	2	3	4	5	6	7	8	9	10	11	12	13	14	15	16	17
			Jumlah Dokumen Hasil Pembahasan Rancangan Peraturan Daerah				12 Dokumen	405.529.950,00	Kab. Pati, Semua Kecamatan, Semua Kel/Desa	PAJAK DAERAH, PENDAPATAN BAGI HASIL PAJAK KENDARAAN BERMOTOR	-	Penguatan Landasan Tata Kelola Pemerintahan Berintegritas Dan Dinamistif Peningkatan tata kelola pemerintahan melalui Penguatan Birokrasi dan Peningkatan Akses serta Kualitas Pelayanan Publik	-		117.557.000,00	SEKRETARIAT DPRD
	4.02.02.2.01.0003	Penyelenggaraan Kajian Perundang-Undangan														
			Jumlah Dokumen Kajian Perundang-Undangan				2 Dokumen	950.000.000,00	Kab. Pati, Semua Kecamatan, Semua Kel/Desa	PAJAK DAERAH, DANA ALOKASI UMUM (DAU)	-	Penguatan Landasan Tata Kelola Pemerintahan Berintegritas Dan Dinamistif Peningkatan tata kelola pemerintahan melalui Penguatan Birokrasi dan Peningkatan Akses serta Kualitas Pelayanan Publik	-		3.922.374.000,00	SEKRETARIAT DPRD
	4.02.02.2.01.0004	Fasilitasi Penyusunan Penjelasan/Keterangan Naskah Akademik														

NO	KODE	URUSAN / BIDANG URUSAN / PROGRAM / OUTCOME / KEGIATAN / SUB KEGIATAN	INDIKATOR PROGRAM / KEGIATAN / SUB KEGIATAN	TARGET AKHIR PERIODE RENSTRA OPD	REALISASI CAPAIAN RENJA OPD TAHUN 2024	PRAKIRAAN CAPAIAN TARGET RENJA OPD TAHUN 2025	CAPAIAN KINERJA DAN KERANGKA PENDANAAN						KELOMPOK SASARAN	PRAKIRAAN MAJU RENCANA TAHUN 2027		PERANGKAT DAERAH PENANGGUNG JAWAB
							TARGET 2026	PAGU INDIKATIF (Rp)	LOKASI	SUMBER DANA	PRIORITAS			TARGET	PAGU INDIKATIF (Rp)	
											NASIONAL	DAERAH				
1	2	3	4	5	6	7	8	9	10	11	12	13	14	15	16	17
			Jumlah Dokumen Hasil Penyusunan Penjelasan atau Keterangan dan/atau Naskah Akademik yang Difasilitasi				5 Dokumen	150.000.000,00	Kab. Pati, Semua Kecamatan, Semua Kel/Desa	PAJAK DAERAH, DANA ALOKASI UMUM (DAU)	-	Penguatan Landasan Tata Kelola Pemerintahan Berintegritas Dan Dinamistif Peningkatan tata kelola pemerintahan melalui Penguatan Birokrasi dan Peningkatan Akses serta Kualitas Pelayanan Publik	-		345.000.000,00	SEKRETARIAT DPRD
	4.02.02.2.01.0005	Penyusunan Tata Tertib DPRD														
			Jumlah Dokumen Tata Tertib DPRD yang Disusun				1 Dokumen	51.900.000,00	Kab. Pati, Semua Kecamatan, Semua Kel/Desa	PAJAK DAERAH, DANA ALOKASI UMUM (DAU)	-	Penguatan Landasan Tata Kelola Pemerintahan Berintegritas Dan Dinamistif Peningkatan tata kelola pemerintahan melalui Penguatan Birokrasi dan Peningkatan Akses serta Kualitas Pelayanan Publik	-		66.918.500,00	SEKRETARIAT DPRD
	4.02.02.2.02	Pembahasan Kebijakan Anggaran	-	-			-	355.000.000,00			-	Penguatan Landasan Tata Kelola Pemerintahan Berintegritas Dan Dinamistif Peningkatan tata kelola pemerintahan melalui Penguatan Birokrasi dan Peningkatan Akses serta Kualitas Pelayanan Publik	-	-	1.128.263.000,00	SEKRETARIAT DPRD
	4.02.02.2.02.0003	Pembahasan APBD														

NO	KODE	URUSAN / BIDANG URUSAN / PROGRAM / OUTCOME / KEGIATAN / SUB KEGIATAN	INDIKATOR PROGRAM / KEGIATAN / SUB KEGIATAN	TARGET AKHIR PERIODE RENSTRA OPD	REALISASI CAPAIAN RENJA OPD TAHUN 2024	PRAKIRAAN CAPAIAN TARGET RENJA OPD TAHUN 2025	CAPAIAN KINERJA DAN KERANGKA PENDANAAN						KELOMPOK SASARAN	PRAKIRAAN MAJU RENCANA TAHUN 2027		PERANGKAT DAERAH PENANGGUNG JAWAB
							TARGET 2026	PAGU INDIKATIF (Rp)	LOKASI	SUMBER DANA	PRIORITAS			TARGET	PAGU INDIKATIF (Rp)	
											NASIONAL	DAERAH				
1	2	3	4	5	6	7	8	9	10	11	12	13	14	15	16	17
			Jumlah Dokumen Hasil Pembahasan APBD				7 Dokumen	355.000.000,00	Kab. Pati, Semua Kecamatan, Semua Kel/Desa	PAJAK DAERAH, SISA LEBIH PERHITUNGAN ANGGARAN TAHUN SEBELUMNYA, DANA ALOKASI UMUM (DAU), PENDAPATAN BAGI HASIL PAJAK KENDARAAN BERMOTOR	-	Penguatan Landasan Tata Kelola Pemerintahan Berintegritas Dan Dinamistif Peningkatan tata kelola pemerintahan melalui Penguatan Birokrasi dan Peningkatan Akses serta Kualitas Pelayanan Publik	-		1.128.263.000,00	SEKRETARIAT DPRD
	4.02.02.2.03	Pengawasan Penyelenggaraan Pemerintahan	-	-			-	228.658.000,00			-	Penguatan Landasan Tata Kelola Pemerintahan Berintegritas Dan Dinamistif Peningkatan tata kelola pemerintahan melalui Penguatan Birokrasi dan Peningkatan Akses serta Kualitas Pelayanan Publik	-	-	503.315.900,00	SEKRETARIAT DPRD
	4.02.02.2.03.0001	Pengawasan Urusan Pemerintahan Bidang Pemerintahan dan Hukum														
			Jumlah Laporan Hasil Pengawasan Urusan Pemerintahan Bidang Pemerintahan dan Hukum				12 Laporan	43.252.000,00	Kab. Pati, Semua Kecamatan, Semua Kel/Desa	PAJAK DAERAH, DANA ALOKASI UMUM (DAU)	-	Penguatan Landasan Tata Kelola Pemerintahan Berintegritas Dan Dinamistif Peningkatan tata kelola pemerintahan melalui Penguatan Birokrasi dan Peningkatan Akses serta Kualitas Pelayanan Publik	-		99.479.600,00	SEKRETARIAT DPRD
	4.02.02.2.03.0002	Pengawasan Urusan Pemerintahan Bidang Infrastruktur														

NO	KODE	URUSAN / BIDANG URUSAN / PROGRAM / OUTCOME / KEGIATAN / SUB KEGIATAN	INDIKATOR PROGRAM / KEGIATAN / SUB KEGIATAN	TARGET AKHIR PERIODE RENSTRA OPD	REALISASI CAPAIAN RENJA OPD TAHUN 2024	PRAKIRAAN CAPAIAN TARGET RENJA OPD TAHUN 2025	CAPAIAN KINERJA DAN KERANGKA PENDANAAN						KELOMPOK SASARAN	PRAKIRAAN MAJU RENCANA TAHUN 2027		PERANGKAT DAERAH PENANGGUNG JAWAB
							TARGET 2026	PAGU INDIKATIF (Rp)	LOKASI	SUMBER DANA	PRIORITAS			TARGET	PAGU INDIKATIF (Rp)	
											NASIONAL	DAERAH				
1	2	3	4	5	6	7	8	9	10	11	12	13	14	15	16	17
			Jumlah Laporan Hasil Pengawasan Urusan Pemerintahan Bidang Infrastruktur				12 Laporan	61.252.000,00	Kab. Pati, Semua Kecamatan, Semua Kel/Desa	PAJAK DAERAH, DANA ALOKASI UMUM (DAU)	-	Penguatan Landasan Tata Kelola Pemerintahan Berintegritas Dan Dinamistif Peningkatan tata kelola pemerintahan melalui Penguatan Birokrasi dan Peningkatan Akses serta Kualitas Pelayanan Publik	-		140.879.600,00	SEKRETARIAT DPRD
	4.02.02.2.03.0003	Pengawasan Urusan Pemerintahan Bidang Kesejahteraan Rakyat														
			Jumlah Laporan Pengawasan Urusan Pemerintahan Bidang Kesejahteraan Rakyat				12 Laporan	50.452.000,00	Kab. Pati, Semua Kecamatan, Semua Kel/Desa	PAJAK DAERAH, DANA ALOKASI UMUM (DAU)	-	Penguatan Landasan Tata Kelola Pemerintahan Berintegritas Dan Dinamistif Peningkatan tata kelola pemerintahan melalui Penguatan Birokrasi dan Peningkatan Akses serta Kualitas Pelayanan Publik	-		124.319.600,00	SEKRETARIAT DPRD
	4.02.02.2.03.0004	Pengawasan Urusan Pemerintahan Bidang Perekonomian														
			Jumlah Laporan Hasil Pengawasan Urusan Pemerintahan Bidang Perekonomian				12 Laporan	54.052.000,00	Kab. Pati, Semua Kecamatan, Semua Kel/Desa	PAJAK BAHAN BAKAR KENDARAAN BERMOTOR (PBBKB), DANA ALOKASI UMUM (DAU)	-	Penguatan Landasan Tata Kelola Pemerintahan Berintegritas Dan Dinamistif Peningkatan tata kelola pemerintahan melalui Penguatan Birokrasi dan Peningkatan Akses serta Kualitas Pelayanan Publik	-		116.039.600,00	SEKRETARIAT DPRD

NO	KODE	URUSAN / BIDANG URUSAN / PROGRAM / OUTCOME / KEGIATAN / SUB KEGIATAN	INDIKATOR PROGRAM / KEGIATAN / SUB KEGIATAN	TARGET AKHIR PERIODE RENSTRA OPD	REALISASI CAPAIAN RENJA OPD TAHUN 2024	PRAKIRAAN CAPAIAN TARGET RENJA OPD TAHUN 2025	CAPAIAN KINERJA DAN KERANGKA PENDANAAN						KELOMPOK SASARAN	PRAKIRAAN MAJU RENCANA TAHUN 2027		PERANGKAT DAERAH PENANGGUNG JAWAB
							TARGET 2026	PAGU INDIKATIF (Rp)	LOKASI	SUMBER DANA	PRIORITAS			TARGET	PAGU INDIKATIF (Rp)	
											NASIONAL	DAERAH				
1	2	3	4	5	6	7	8	9	10	11	12	13	14	15	16	17
	4.02.02.2.03.0006	Pengawasan Tindak Lanjut Hasil Pemeriksaan Laporan Keuangan oleh Badan Pemeriksa Keuangan														
			Jumlah Dokumen Hasil Pengawasan Tindak Lanjut Hasil Pemeriksaan Laporan Keuangan oleh Badan Pemeriksa Keuangan				1 Dokumen	10.650.000,00	Kab. Pati, Semua Kecamatan, Semua Kel/Desa	PAJAK DAERAH	-	Penguatan Landasan Tata Kelola Pemerintahan Berintegritas Dan Dinamistif Peningkatan tata kelola pemerintahan melalui Penguatan Birokrasi dan Peningkatan Akses serta Kualitas Pelayanan Publik	-		12.247.500,00	SEKRETARIAT DPRD
	4.02.02.2.03.0007	Pengawasan Penggunaan Anggaran														
			Jumlah Dokumen Hasil Pengawasan Penggunaan Anggaran				4 Dokumen	9.000.000,00	Kab. Pati, Semua Kecamatan, Semua Kel/Desa	PAJAK DAERAH	-	Penguatan Landasan Tata Kelola Pemerintahan Berintegritas Dan Dinamistif Peningkatan tata kelola pemerintahan melalui Penguatan Birokrasi dan Peningkatan Akses serta Kualitas Pelayanan Publik	-		10.350.000,00	SEKRETARIAT DPRD
	4.02.02.2.04	Peningkatan Kapasitas DPRD	-	-			-	6.216.418.750,00			-	Penguatan Landasan Tata Kelola Pemerintahan Berintegritas Dan Dinamistif Peningkatan tata kelola pemerintahan melalui Penguatan Birokrasi dan Peningkatan Akses serta Kualitas Pelayanan Publik	-	-	9.347.174.800,00	SEKRETARIAT DPRD

NO	KODE	URUSAN / BIDANG URUSAN / PROGRAM / OUTCOME / KEGIATAN / SUB KEGIATAN	INDIKATOR PROGRAM / KEGIATAN / SUB KEGIATAN	TARGET AKHIR PERIODE RENSTRA OPD	REALISASI CAPAIAN RENJA OPD TAHUN 2024	PRAKIRAAN CAPAIAN TARGET RENJA OPD TAHUN 2025	CAPAIAN KINERJA DAN KERANGKA PENDANAAN						KELOMPOK SASARAN	PRAKIRAAN MAJU RENCANA TAHUN 2027		PERANGKAT DAERAH PENANGGUNG JAWAB
							TARGET 2026	PAGU INDIKATIF (Rp)	LOKASI	SUMBER DANA	PRIORITAS			TARGET	PAGU INDIKATIF (Rp)	
											NASIONAL	DAERAH				
1	2	3	4	5	6	7	8	9	10	11	12	13	14	15	16	17
	4.02.02.2.04.0002	Pendalaman Tugas DPRD														
			Jumlah Dokumen Hasil Pendalaman Tugas DPRD				312 Dokumen	2.995.060.000,00	Kab. Pati, Semua Kecamatan, Semua Kel/Desa	PAJAK DAERAH, DANA ALOKASI UMUM (DAU)	-	Penguatan Landasan Tata Kelola Pemerintahan Berintegritas Dan Dinamistif Peningkatan tata kelola pemerintahan melalui Penguatan Birokrasi dan Peningkatan Akses serta Kualitas Pelayanan Publik	-		4.171.757.250,00	SEKRETARIAT DPRD
	4.02.02.2.04.0004	Penyediaan Kelompok Pakar dan Tim Ahli														
			Jumlah Orang dalam Kelompok Pakar dan Tim Ahli				14 Orang	175.700.000,00	Kab. Pati, Semua Kecamatan, Semua Kel/Desa	PAJAK DAERAH	-	Penguatan Landasan Tata Kelola Pemerintahan Berintegritas Dan Dinamistif Peningkatan tata kelola pemerintahan melalui Penguatan Birokrasi dan Peningkatan Akses serta Kualitas Pelayanan Publik	-		202.055.000,00	SEKRETARIAT DPRD
	4.02.02.2.04.0005	Penyediaan Tenaga Ahli Fraksi														

NO	KODE	URUSAN / BIDANG URUSAN / PROGRAM / OUTCOME / KEGIATAN / SUB KEGIATAN	INDIKATOR PROGRAM / KEGIATAN / SUB KEGIATAN	TARGET AKHIR PERIODE RENSTRA OPD	REALISASI CAPAIAN RENJA OPD TAHUN 2024	PRAKIRAAN CAPAIAN TARGET RENJA OPD TAHUN 2025	CAPAIAN KINERJA DAN KERANGKA PENDANAAN						KELOMPOK SASARAN	PRAKIRAAN MAJU RENCANA TAHUN 2027		PERANGKAT DAERAH PENANGGUNG JAWAB
							TARGET 2026	PAGU INDIKATIF (Rp)	LOKASI	SUMBER DANA	PRIORITAS			TARGET	PAGU INDIKATIF (Rp)	
											NASIONAL	DAERAH				
1	2	3	4	5	6	7	8	9	10	11	12	13	14	15	16	17
			Jumlah Tenaga Ahli Fraksi				12 Orang	256.400.000,00	Kab. Pati, Semua Kecamatan, Semua Kel/Desa	PAJAK BAHAN BAKAR KENDARAAN BERMOTOR (PBBKB)	-	Penguatan Landasan Tata Kelola Pemerintahan Berintegritas Dan Dinamistif Peningkatan tata kelola pemerintahan melalui Penguatan Birokrasi dan Peningkatan Akses serta Kualitas Pelayanan Publik	-		294.860.000,00	SEKRETARIAT DPRD
	4.02.02.2.04.0006	Penyelenggaraan Hubungan Masyarakat														
			Jumlah Dokumen Hasil Penyelenggaraan Hubungan Masyarakat				12 Dokumen	75.000.000,00	Kab. Pati, Semua Kecamatan, Semua Kel/Desa	PAJAK DAERAH, DANA ALOKASI UMUM (DAU)	-	Penguatan Landasan Tata Kelola Pemerintahan Berintegritas Dan Dinamistif Peningkatan tata kelola pemerintahan melalui Penguatan Birokrasi dan Peningkatan Akses serta Kualitas Pelayanan Publik	-		177.105.750,00	SEKRETARIAT DPRD
	4.02.02.2.04.0007	Penyusunan Program Kerja DPRD														
			Jumlah Dokumen Rencana Kerja DPRD				2 Dokumen	4.742.500,00	Kab. Pati, Semua Kecamatan, Semua Kel/Desa	PAJAK BAHAN BAKAR KENDARAAN BERMOTOR (PBBKB)	-	Penguatan Landasan Tata Kelola Pemerintahan Berintegritas Dan Dinamistif Peningkatan tata kelola pemerintahan melalui Penguatan Birokrasi dan Peningkatan Akses serta Kualitas Pelayanan Publik	-		5.453.800,00	SEKRETARIAT DPRD

NO	KODE	URUSAN / BIDANG URUSAN / PROGRAM / OUTCOME / KEGIATAN / SUB KEGIATAN	INDIKATOR PROGRAM / KEGIATAN / SUB KEGIATAN	TARGET AKHIR PERIODE RENSTRA OPD	REALISASI CAPAIAN RENJA OPD TAHUN 2024	PRAKIRAAN CAPAIAN TARGET RENJA OPD TAHUN 2025	CAPAIAN KINERJA DAN KERANGKA PENDANAAN						KELOMPOK SASARAN	PRAKIRAAN MAJU RENCANA TAHUN 2027		PERANGKAT DAERAH PENANGGUNG JAWAB
							TARGET 2026	PAGU INDIKATIF (Rp)	LOKASI	SUMBER DANA	PRIORITAS			TARGET	PAGU INDIKATIF (Rp)	
											NASIONAL	DAERAH				
1	2	3	4	5	6	7	8	9	10	11	12	13	14	15	16	17
	4.02.02.2.04.0008	Publikasi dan Dokumentasi DPRD														
			Jumlah Dokumen Publikasi dan Dokumentasi DPRD				12 Dokumen	2.709.516.250,00	Kab. Pati, Semua Kecamatan, Semua Kel/Desa	PAJAK DAERAH, PENDAPATAN BAGI HASIL PAJAK KENDARAAN BERMOTOR	-	Penguatan Landasan Tata Kelola Pemerintahan Berintegritas Dan Dinamistif Peningkatan tata kelola pemerintahan melalui Penguatan Birokrasi dan Peningkatan Akses serta Kualitas Pelayanan Publik	-		4.495.943.000,00	SEKRETARIAT DPRD
	4.02.02.2.05	Penyerapan dan Penghimpunan Aspirasi Masyarakat	-	-			-	4.490.544.500,00			-	Penguatan Landasan Tata Kelola Pemerintahan Berintegritas Dan Dinamistif Peningkatan tata kelola pemerintahan melalui Penguatan Birokrasi dan Peningkatan Akses serta Kualitas Pelayanan Publik	-	-	3.484.883.500,00	SEKRETARIAT DPRD
	4.02.02.2.05.0002	Penyusunan Pokok-Pokok Pikiran DPRD														
			Jumlah Dokumen Pokok-Pokok Pikiran DPRD yang Disusun				150 Dokumen	5.050.000,00	Kab. Pati, Semua Kecamatan, Semua Kel/Desa	PAJAK DAERAH	-	Penguatan Landasan Tata Kelola Pemerintahan Berintegritas Dan Dinamistif Peningkatan tata kelola pemerintahan melalui Penguatan Birokrasi dan Peningkatan Akses serta Kualitas Pelayanan Publik	-		5.807.500,00	SEKRETARIAT DPRD

NO	KODE	URUSAN / BIDANG URUSAN / PROGRAM / OUTCOME / KEGIATAN / SUB KEGIATAN	INDIKATOR PROGRAM / KEGIATAN / SUB KEGIATAN	TARGET AKHIR PERIODE RENSTRA OPD	REALISASI CAPAIAN RENJA OPD TAHUN 2024	PRAKIRAAN CAPAIAN TARGET RENJA OPD TAHUN 2025	CAPAIAN KINERJA DAN KERANGKA PENDANAAN						KELOMPOK SASARAN	PRAKIRAAN MAJU RENCANA TAHUN 2027		PERANGKAT DAERAH PENANGGUNG JAWAB
							TARGET 2026	PAGU INDIKATIF (Rp)	LOKASI	SUMBER DANA	PRIORITAS			TARGET	PAGU INDIKATIF (Rp)	
											NASIONAL	DAERAH				
1	2	3	4	5	6	7	8	9	10	11	12	13	14	15	16	17
	4.02.02.2.05.0003	Pelaksanaan Reses														
			Jumah Dokumen Hasil Pelaksanaan Reses				3 Dokumen	4.485.494.500,00	Kab. Pati, Semua Kecamatan, Semua Kel/Desa	PAJAK DAERAH, DANA ALOKASI UMUM (DAU)	-	Penguatan Landasan Tata Kelola Pemerintahan Berintegritas Dan Dinamistif Peningkatan tata kelola pemerintahan melalui Penguatan Birokrasi dan Peningkatan Akses serta Kualitas Pelayanan Publik	-		3.479.076.000,00	SEKRETARIAT DPRD
	4.02.02.2.06	Pelaksanaan dan Pengawasan Kode Etik DPRD	-	-			-	124.270.500,00			-	Penguatan Landasan Tata Kelola Pemerintahan Berintegritas Dan Dinamistif Peningkatan tata kelola pemerintahan melalui Penguatan Birokrasi dan Peningkatan Akses serta Kualitas Pelayanan Publik	-	-	312.659.700,00	SEKRETARIAT DPRD
	4.02.02.2.06.0002	Pengawasan Kode Etik DPRD														
			Jumlah Laporan Hasil Pengawasan Kode Etik DPRD				4 Laporan	124.270.500,00	Kab. Pati, Semua Kecamatan, Semua Kel/Desa	PAJAK DAERAH, SISA LEBIH PERHITUNGAN ANGGARAN TAHUN SEBELUMNYA, DANA ALOKASI UMUM (DAU), PENDAPATAN BAGI HASIL PAJAK KENDARAAN BERMOTOR	-	Penguatan Landasan Tata Kelola Pemerintahan Berintegritas Dan Dinamistif Peningkatan tata kelola pemerintahan melalui Penguatan Birokrasi dan Peningkatan Akses serta Kualitas Pelayanan Publik	-		312.659.700,00	SEKRETARIAT DPRD

NO	KODE	URUSAN / BIDANG URUSAN / PROGRAM / OUTCOME / KEGIATAN / SUB KEGIATAN	INDIKATOR PROGRAM / KEGIATAN / SUB KEGIATAN	TARGET AKHIR PERIODE RENSTRA OPD	REALISASI CAPAIAN RENJA OPD TAHUN 2024	PRAKIRAAN CAPAIAN TARGET RENJA OPD TAHUN 2025	CAPAIAN KINERJA DAN KERANGKA PENDANAAN						KELOMPOK SASARAN	PRAKIRAAN MAJU RENCANA TAHUN 2027		PERANGKAT DAERAH PENANGGUNG JAWAB
							TARGET 2026	PAGU INDIKATIF (Rp)	LOKASI	SUMBER DANA	PRIORITAS			TARGET	PAGU INDIKATIF (Rp)	
											NASIONAL	DAERAH				
1	2	3	4	5	6	7	8	9	10	11	12	13	14	15	16	17
	4.02.02.2.08	Fasilitasi Tugas DPRD	-	-			-	3.801.756.550,00			-	Penguatan Landasan Tata Kelola Pemerintahan Berintegritas Dan Dinamistif Peningkatan tata kelola pemerintahan melalui Penguatan Birokrasi dan Peningkatan Akses serta Kualitas Pelayanan Publik	-	-	13.193.279.100,00	SEKRETARIAT DPRD
	4.02.02.2.08.0001	Koordinasi dan Konsultasi Pelaksanaan Tugas DPRD														
			Jumlah Dokumen Hasil Koordinasi dan Konsultasi Pelaksanaan Tugas DPRD				12 Dokumen	2.541.875.050,00	Kab. Pati, Semua Kecamatan, Semua Kel/Desa	PAJAK BAHAN BAKAR KENDARAAN BERMOTOR (PBBKB), SISA LEBIH PERHITUNGAN ANGGARAN TAHUN SEBELUMNYA, PENDAPATAN BAGI HASIL PAJAK KENDARAAN BERMOTOR	-	Penguatan Landasan Tata Kelola Pemerintahan Berintegritas Dan Dinamistif Peningkatan tata kelola pemerintahan melalui Penguatan Birokrasi dan Peningkatan Akses serta Kualitas Pelayanan Publik	-		10.712.049.600,00	SEKRETARIAT DPRD
	4.02.02.2.08.0002	Penyusunan Laporan Kinerja DPRD														
			Jumlah Laporan Fraksi, Alat Kelengkapan dan Kinerja DPRD yang Disusun				24 Laporan	207.900.000,00	Kab. Pati, Semua Kecamatan, Semua Kel/Desa	PAJAK DAERAH, DANA ALOKASI UMUM (DAU)	-	Penguatan Landasan Tata Kelola Pemerintahan Berintegritas Dan Dinamistif Peningkatan tata kelola pemerintahan melalui Penguatan Birokrasi dan Peningkatan Akses serta Kualitas Pelayanan Publik	-		263.999.750,00	SEKRETARIAT DPRD

NO	KODE	URUSAN / BIDANG URUSAN / PROGRAM / OUTCOME / KEGIATAN / SUB KEGIATAN	INDIKATOR PROGRAM / KEGIATAN / SUB KEGIATAN	TARGET AKHIR PERIODE RENSTRA OPD	REALISASI CAPAIAN RENJA OPD TAHUN 2024	PRAKIRAAN CAPAIAN TARGET RENJA OPD TAHUN 2025	CAPAIAN KINERJA DAN KERANGKA PENDANAAN						KELOMPOK SASARAN	PRAKIRAAN MAJU RENCANA TAHUN 2027		PERANGKAT DAERAH PENANGGUNG JAWAB
							TARGET 2026	PAGU INDIKATIF (Rp)	LOKASI	SUMBER DANA	PRIORITAS			TARGET	PAGU INDIKATIF (Rp)	
											NASIONAL	DAERAH				
1	2	3	4	5	6	7	8	9	10	11	12	13	14	15	16	17
	4.02.02.2.08.0003	Fasilitasi Pelaksanaan Tugas Badan Musyawarah														
			Jumlah Dokumen Hasil Fasilitasi Pelaksanaan Tugas Badan Musyawarah				12 Dokumen	355.000.000,00	Kab. Pati, Semua Kecamatan, Semua Kel/Desa	PAJAK DAERAH, SISA LEBIH PERHITUNGAN ANGGARAN TAHUN SEBELUMNYA	-	Penguatan Landasan Tata Kelola Pemerintahan Berintegritas Dan Dinamistif Peningkatan tata kelola pemerintahan melalui Penguatan Birokrasi dan Peningkatan Akses serta Kualitas Pelayanan Publik	-		1.409.491.750,00	SEKRETARIAT DPRD
	4.02.02.2.08.0004	Fasilitasi Tugas Pimpinan DPRD														
			Jumlah Dokumen Hasil Fasilitasi Tugas Pimpinan DPRD				12 Dokumen	5.399.500,00	Kab. Pati, Semua Kecamatan, Semua Kel/Desa	PAJAK DAERAH, DANA ALOKASI UMUM (DAU)	-	Penguatan Landasan Tata Kelola Pemerintahan Berintegritas Dan Dinamistif Peningkatan tata kelola pemerintahan melalui Penguatan Birokrasi dan Peningkatan Akses serta Kualitas Pelayanan Publik	-		12.419.000,00	SEKRETARIAT DPRD
	4.02.02.2.08.0005	Fasilitasi Pelaksanaan Tugas Panitia Khusus														

NO	KODE	URUSAN / BIDANG URUSAN / PROGRAM / OUTCOME / KEGIATAN / SUB KEGIATAN	INDIKATOR PROGRAM / KEGIATAN / SUB KEGIATAN	TARGET AKHIR PERIODE RENSTRA OPD	REALISASI CAPAIAN RENJA OPD TAHUN 2024	PRAKIRAAN CAPAIAN TARGET RENJA OPD TAHUN 2025	CAPAIAN KINERJA DAN KERANGKA PENDANAAN						KELOMPOK SASARAN	PRAKIRAAN MAJU RENCANA TAHUN 2027		PERANGKAT DAERAH PENANGGUNG JAWAB
							TARGET 2026	PAGU INDIKATIF (Rp)	LOKASI	SUMBER DANA	PRIORITAS			TARGET	PAGU INDIKATIF (Rp)	
											NASIONAL	DAERAH				
1	2	3	4	5	6	7	8	9	10	11	12	13	14	15	16	17
			Jumlah Dokumen Hasil Fasilitasi Pelaksanaan Tugas Panitia Khusus				6 Dokumen	691.582.000,00	Kab. Pati, Semua Kecamatan, Semua Kel/Desa	PAJAK DAERAH	-	Penguatan Landasan Tata Kelola Pemerintahan Berintegritas Dan Dinamistif Peningkatan tata kelola pemerintahan melalui Penguatan Birokrasi dan Peningkatan Akses serta Kualitas Pelayanan Publik	-		795.319.000,00	SEKRETARIAT DPRD
		BADAN PERENCANAAN PEMBANGUNAN, RISET DAN INOVASI DAERAH						**8.674.729.000,00**							**12.319.251.778,00**	
	5	**UNSUR PENUNJANG URUSAN PEMERINTAHAN**						**8.674.729.000,00**							**12.319.251.778,00**	
	5.01	**PERENCANAAN**						**8.361.282.200,00**							**11.912.247.600,00**	
1.	**5.01.01**	**PROGRAM PENUNJANG URUSAN PEMERINTAHAN DAERAH KABUPATEN/KOTA**					**-**	**7.542.646.300,00**							**8.818.252.100,00**	
	5.01.01.2.01	Perencanaan, Penganggaran, dan Evaluasi Kinerja Perangkat Daerah	-	-			-	22.485.100,00			-	Penguatan Landasan Tata Kelola Pemerintahan Berintegritas Dan Dinamistif Peningkatan tata kelola pemerintahan melalui Penguatan Birokrasi dan Peningkatan Akses serta Kualitas Pelayanan Publik	-	-	73.608.250,00	BADAN PERENCANAAN PEMBANGUNAN, RISET DAN INOVASI DAERAH
	5.01.01.2.01.0001	Penyusunan Dokumen Perencanaan Perangkat Daerah														

NO	KODE	URUSAN / BIDANG URUSAN / PROGRAM / OUTCOME / KEGIATAN / SUB KEGIATAN	INDIKATOR PROGRAM / KEGIATAN / SUB KEGIATAN	TARGET AKHIR PERIODE RENSTRA OPD	REALISASI CAPAIAN RENJA OPD TAHUN 2024	PRAKIRAAN CAPAIAN TARGET RENJA OPD TAHUN 2025	CAPAIAN KINERJA DAN KERANGKA PENDANAAN						KELOMPOK SASARAN	PRAKIRAAN MAJU RENCANA TAHUN 2027		PERANGKAT DAERAH PENANGGUNG JAWAB
							TARGET 2026	PAGU INDIKATIF (Rp)	LOKASI	SUMBER DANA	PRIORITAS			TARGET	PAGU INDIKATIF (Rp)	
											NASIONAL	DAERAH				
1	2	3	4	5	6	7	8	9	10	11	12	13	14	15	16	17
			Jumlah Dokumen Perencanaan Perangkat Daerah				2 Dokumen	5.895.400,00	Kab. Pati, Semua Kecamatan, Semua Kel/Desa	DANA ALOKASI UMUM (DAU)	-	Penguatan Landasan Tata Kelola Pemerintahan Berintegritas Dan Dinamistif Peningkatan tata kelola pemerintahan melalui Penguatan Birokrasi dan Peningkatan Akses serta Kualitas Pelayanan Publik	-		26.956.900,00	BADAN PERENCANAAN PEMBANGUNAN, RISET DAN INOVASI DAERAH
	5.01.01.2.01.0002	Koordinasi dan Penyusunan Dokumen RKA-SKPD														
			Jumlah Dokumen RKA-SKPD dan Laporan Hasil Koordinasi Penyusunan Dokumen RKA-SKPD				1 Dokumen	2.931.200,00	Kab. Pati, Semua Kecamatan, Semua Kel/Desa	DANA ALOKASI UMUM (DAU)	-	Penguatan Landasan Tata Kelola Pemerintahan Berintegritas Dan Dinamistif Peningkatan tata kelola pemerintahan melalui Penguatan Birokrasi dan Peningkatan Akses serta Kualitas Pelayanan Publik	-		7.970.500,00	BADAN PERENCANAAN PEMBANGUNAN, RISET DAN INOVASI DAERAH
	5.01.01.2.01.0003	Koordinasi dan Penyusunan Dokumen Perubahan RKA-SKPD														
			Jumlah Dokumen Perubahan RKA-SKPD dan Laporan Hasil Koordinasi Penyusunan Dokumen Perubahan RKA-SKPD				1 Dokumen	2.449.500,00	Kab. Pati, Semua Kecamatan, Semua Kel/Desa	DANA ALOKASI UMUM (DAU)	-	Penguatan Landasan Tata Kelola Pemerintahan Berintegritas Dan Dinamistif Peningkatan tata kelola pemerintahan melalui Penguatan Birokrasi dan Peningkatan Akses serta Kualitas Pelayanan Publik	-		7.797.500,00	BADAN PERENCANAAN PEMBANGUNAN, RISET DAN INOVASI DAERAH

NO	KODE	URUSAN / BIDANG URUSAN / PROGRAM / OUTCOME / KEGIATAN / SUB KEGIATAN	INDIKATOR PROGRAM / KEGIATAN / SUB KEGIATAN	TARGET AKHIR PERIODE RENSTRA OPD	REALISASI CAPAIAN RENJA OPD TAHUN 2024	PRAKIRAAN CAPAIAN TARGET RENJA OPD TAHUN 2025	CAPAIAN KINERJA DAN KERANGKA PENDANAAN						KELOMPOK SASARAN	PRAKIRAAN MAJU RENCANA TAHUN 2027		PERANGKAT DAERAH PENANGGUNG JAWAB
							TARGET 2026	PAGU INDIKATIF (Rp)	LOKASI	SUMBER DANA	PRIORITAS			TARGET	PAGU INDIKATIF (Rp)	
											NASIONAL	DAERAH				
1	2	3	4	5	6	7	8	9	10	11	12	13	14	15	16	17
	5.01.01.2.01.0006	Koordinasi dan Penyusunan Laporan Capaian Kinerja dan Ikhtisar Realisasi Kinerja SKPD														
			Jumlah Laporan Capaian Kinerja dan Ikhtisar Realisasi Kinerja SKPD dan Laporan Hasil Koordinasi Penyusunan Laporan Capaian Kinerja dan Ikhtisar Realisasi Kinerja SKPD				1 Laporan	4.538.000,00	Kab. Pati, Semua Kecamatan, Semua Kel/Desa	DANA ALOKASI UMUM (DAU)	-	Penguatan Landasan Tata Kelola Pemerintahan Berintegritas Dan Dinamistif Peningkatan tata kelola pemerintahan melalui Penguatan Birokrasi dan Peningkatan Akses serta Kualitas Pelayanan Publik	-		11.219.500,00	BADAN PERENCANAAN PEMBANGUNAN, RISET DAN INOVASI DAERAH
	5.01.01.2.01.0007	Evaluasi Kinerja Perangkat Daerah														
			Jumlah Laporan Evaluasi Kinerja Perangkat Daerah				3 Laporan	3.951.000,00	Kab. Pati, Semua Kecamatan, Semua Kel/Desa	DANA ALOKASI UMUM (DAU)	-	Penguatan Landasan Tata Kelola Pemerintahan Berintegritas Dan Dinamistif Peningkatan tata kelola pemerintahan melalui Penguatan Birokrasi dan Peningkatan Akses serta Kualitas Pelayanan Publik	-		8.663.850,00	BADAN PERENCANAAN PEMBANGUNAN, RISET DAN INOVASI DAERAH
	5.01.01.2.01.0009	Pelaksanaan Pengumpulan Data Statistik Sektoral Daerah														

NO	KODE	URUSAN / BIDANG URUSAN / PROGRAM / OUTCOME / KEGIATAN / SUB KEGIATAN	INDIKATOR PROGRAM / KEGIATAN / SUB KEGIATAN	TARGET AKHIR PERIODE RENSTRA OPD	REALISASI CAPAIAN RENJA OPD TAHUN 2024	PRAKIRAAN CAPAIAN TARGET RENJA OPD TAHUN 2025	CAPAIAN KINERJA DAN KERANGKA PENDANAAN						KELOMPOK SASARAN	PRAKIRAAN MAJU RENCANA TAHUN 2027		PERANGKAT DAERAH PENANGGUNG JAWAB
							TARGET 2026	PAGU INDIKATIF (Rp)	LOKASI	SUMBER DANA	PRIORITAS			TARGET	PAGU INDIKATIF (Rp)	
											NASIONAL	DAERAH				
1	2	3	4	5	6	7	8	9	10	11	12	13	14	15	16	17
			Jumlah Data Statistik Sektoral Daerah yang Telah Dikumpulkan dan Diperiksa Lingkup Perangkat Daerah				1 Data	2.720.000,00	Kab. Pati, Semua Kecamatan, Semua Kel/Desa	DANA ALOKASI UMUM (DAU)	-	Penguatan Landasan Tata Kelola Pemerintahan Berintegritas Dan Dinamistif Peningkatan tata kelola pemerintahan melalui Penguatan Birokrasi dan Peningkatan Akses serta Kualitas Pelayanan Publik	-		11.000.000,00	BADAN PERENCANAAN PEMBANGUNAN, RISET DAN INOVASI DAERAH
	5.01.01.2.02	Administrasi Keuangan Perangkat Daerah	-	-			-	6.035.108.000,00			-	Penguatan Landasan Tata Kelola Pemerintahan Berintegritas Dan Dinamistif Peningkatan tata kelola pemerintahan melalui Penguatan Birokrasi dan Peningkatan Akses serta Kualitas Pelayanan Publik	-	-	6.674.115.000,00	BADAN PERENCANAAN PEMBANGUNAN, RISET DAN INOVASI DAERAH
	5.01.01.2.02.0001	Penyediaan Gaji dan Tunjangan ASN														
			Jumlah Orang yang Menerima Gaji dan Tunjangan ASN				50 Orang/bulan	5.908.116.000,00	Kab. Pati, Semua Kecamatan, Semua Kel/Desa	DANA ALOKASI UMUM (DAU)	-	Penguatan Landasan Tata Kelola Pemerintahan Berintegritas Dan Dinamistif Peningkatan tata kelola pemerintahan melalui Penguatan Birokrasi dan Peningkatan Akses serta Kualitas Pelayanan Publik	-		6.470.455.000,00	BADAN PERENCANAAN PEMBANGUNAN, RISET DAN INOVASI DAERAH
	5.01.01.2.02.0002	Penyediaan Administrasi Pelaksanaan Tugas ASN														

NO	KODE	URUSAN / BIDANG URUSAN / PROGRAM / OUTCOME / KEGIATAN / SUB KEGIATAN	INDIKATOR PROGRAM / KEGIATAN / SUB KEGIATAN	TARGET AKHIR PERIODE RENSTRA OPD	REALISASI CAPAIAN RENJA OPD TAHUN 2024	PRAKIRAAN CAPAIAN TARGET RENJA OPD TAHUN 2025	CAPAIAN KINERJA DAN KERANGKA PENDANAAN						KELOMPOK SASARAN	PRAKIRAAN MAJU RENCANA TAHUN 2027		PERANGKAT DAERAH PENANGGUNG JAWAB
							TARGET 2026	PAGU INDIKATIF (Rp)	LOKASI	SUMBER DANA	PRIORITAS			TARGET	PAGU INDIKATIF (Rp)	
											NASIONAL	DAERAH				
1	2	3	4	5	6	7	8	9	10	11	12	13	14	15	16	17
			Jumlah Dokumen Hasil Penyediaan Administrasi Pelaksanaan Tugas ASN				12 Dokumen	6.000.000,00	Kab. Pati, Semua Kecamatan, Semua Kel/Desa	DANA ALOKASI UMUM (DAU)	-	Penguatan Landasan Tata Kelola Pemerintahan Berintegritas Dan Dinamistif Peningkatan tata kelola pemerintahan melalui Penguatan Birokrasi dan Peningkatan Akses serta Kualitas Pelayanan Publik	-		18.160.000,00	BADAN PERENCANAAN PEMBANGUNAN, RISET DAN INOVASI DAERAH
	5.01.01.2.02.0003	Pelaksanaan Penatausahaan dan Pengujian/Verifikasi Keuangan SKPD														
			Jumlah Dokumen Penatausahaan dan Pengujian/Verifikasi Keuangan SKPD				22 Dokumen	116.450.000,00	Kab. Pati, Semua Kecamatan, Semua Kel/Desa	DANA ALOKASI UMUM (DAU)	-	Penguatan Landasan Tata Kelola Pemerintahan Berintegritas Dan Dinamistif Peningkatan tata kelola pemerintahan melalui Penguatan Birokrasi dan Peningkatan Akses serta Kualitas Pelayanan Publik	-		170.000.000,00	BADAN PERENCANAAN PEMBANGUNAN, RISET DAN INOVASI DAERAH
	5.01.01.2.02.0005	Koordinasi dan Penyusunan Laporan Keuangan Akhir Tahun SKPD														

NO	KODE	URUSAN / BIDANG URUSAN / PROGRAM / OUTCOME / KEGIATAN / SUB KEGIATAN	INDIKATOR PROGRAM / KEGIATAN / SUB KEGIATAN	TARGET AKHIR PERIODE RENSTRA OPD	REALISASI CAPAIAN RENJA OPD TAHUN 2024	PRAKIRAAN CAPAIAN TARGET RENJA OPD TAHUN 2025	CAPAIAN KINERJA DAN KERANGKA PENDANAAN						KELOMPOK SASARAN	PRAKIRAAN MAJU RENCANA TAHUN 2027		PERANGKAT DAERAH PENANGGUNG JAWAB
							TARGET 2026	PAGU INDIKATIF (Rp)	LOKASI	SUMBER DANA	PRIORITAS			TARGET	PAGU INDIKATIF (Rp)	
											NASIONAL	DAERAH				
1	2	3	4	5	6	7	8	9	10	11	12	13	14	15	16	17
			Jumlah Laporan Keuangan Akhir Tahun SKPD dan Laporan Hasil Koordinasi Penyusunan Laporan Keuangan Akhir Tahun SKPD				1 Laporan	2.015.000,00	Kab. Pati, Semua Kecamatan, Semua Kel/Desa	DANA ALOKASI UMUM (DAU)	-	Penguatan Landasan Tata Kelola Pemerintahan Berintegritas Dan Dinamistif Peningkatan tata kelola pemerintahan melalui Penguatan Birokrasi dan Peningkatan Akses serta Kualitas Pelayanan Publik	-		6.500.000,00	BADAN PERENCANAAN PEMBANGUNAN, RISET DAN INOVASI DAERAH
	5.01.01.2.02.0007	Koordinasi dan Penyusunan Laporan Keuangan Bulanan/ Triwulanan/ Semesteran SKPD														
			Jumlah Laporan Keuangan Bulanan/ Triwulanan/ Semesteran SKPD dan Laporan Koordinasi Penyusunan Laporan Keuangan Bulanan/Triwulanan/Semesteran SKPD				2 Laporan	2.527.000,00	Kab. Pati, Semua Kecamatan, Semua Kel/Desa	DANA ALOKASI UMUM (DAU)	-	Penguatan Landasan Tata Kelola Pemerintahan Berintegritas Dan Dinamistif Peningkatan tata kelola pemerintahan melalui Penguatan Birokrasi dan Peningkatan Akses serta Kualitas Pelayanan Publik	-		9.000.000,00	BADAN PERENCANAAN PEMBANGUNAN, RISET DAN INOVASI DAERAH
	5.01.01.2.03	Administrasi Barang Milik Daerah pada Perangkat Daerah	-	-			-	18.560.000,00			-	Penguatan Landasan Tata Kelola Pemerintahan Berintegritas Dan Dinamistif Peningkatan tata kelola pemerintahan melalui Penguatan Birokrasi dan Peningkatan Akses serta Kualitas Pelayanan Publik	-	-	34.640.000,00	BADAN PERENCANAAN PEMBANGUNAN, RISET DAN INOVASI DAERAH
	5.01.01.2.03.0006	Penatausahaan Barang Milik Daerah pada SKPD														

NO	KODE	URUSAN / BIDANG URUSAN / PROGRAM / OUTCOME / KEGIATAN / SUB KEGIATAN	INDIKATOR PROGRAM / KEGIATAN / SUB KEGIATAN	TARGET AKHIR PERIODE RENSTRA OPD	REALISASI CAPAIAN RENJA OPD TAHUN 2024	PRAKIRAAN CAPAIAN TARGET RENJA OPD TAHUN 2025	CAPAIAN KINERJA DAN KERANGKA PENDANAAN						KELOMPOK SASARAN	PRAKIRAAN MAJU RENCANA TAHUN 2027		PERANGKAT DAERAH PENANGGUNG JAWAB
							TARGET 2026	PAGU INDIKATIF (Rp)	LOKASI	SUMBER DANA	PRIORITAS			TARGET	PAGU INDIKATIF (Rp)	
											NASIONAL	DAERAH				
1	2	3	4	5	6	7	8	9	10	11	12	13	14	15	16	17
			Jumlah Laporan Penatausahaan Barang Milik Daerah pada SKPD				4 Laporan	18.560.000,00	Kab. Pati, Semua Kecamatan, Semua Kel/Desa	DANA ALOKASI UMUM (DAU)	-	Penguatan Landasan Tata Kelola Pemerintahan Berintegritas Dan Dinamistif Peningkatan tata kelola pemerintahan melalui Penguatan Birokrasi dan Peningkatan Akses serta Kualitas Pelayanan Publik	-		34.640.000,00	BADAN PERENCANAAN PEMBANGUNAN, RISET DAN INOVASI DAERAH
	5.01.01.2.05	Administrasi Kepegawaian Perangkat Daerah	-	-			-	103.500.000,00			-	Penguatan Landasan Tata Kelola Pemerintahan Berintegritas Dan Dinamistif Peningkatan tata kelola pemerintahan melalui Penguatan Birokrasi dan Peningkatan Akses serta Kualitas Pelayanan Publik	-	-	10.000.000,00	BADAN PERENCANAAN PEMBANGUNAN, RISET DAN INOVASI DAERAH
	5.01.01.2.05.0011	Bimbingan Teknis Implementasi Peraturan Perundang-Undangan														
			Jumlah Orang yang Mengikuti Bimbingan Teknis Implementasi Peraturan Perundang-Undangan				10 Orang	103.500.000,00	Kab. Pati, Semua Kecamatan, Semua Kel/Desa	DANA ALOKASI UMUM (DAU)	-	Penguatan Landasan Tata Kelola Pemerintahan Berintegritas Dan Dinamistif Peningkatan tata kelola pemerintahan melalui Penguatan Birokrasi dan Peningkatan Akses serta Kualitas Pelayanan Publik	-		10.000.000,00	BADAN PERENCANAAN PEMBANGUNAN, RISET DAN INOVASI DAERAH

NO	KODE	URUSAN / BIDANG URUSAN / PROGRAM / OUTCOME / KEGIATAN / SUB KEGIATAN	INDIKATOR PROGRAM / KEGIATAN / SUB KEGIATAN	TARGET AKHIR PERIODE RENSTRA OPD	REALISASI CAPAIAN RENJA OPD TAHUN 2024	PRAKIRAAN CAPAIAN TARGET RENJA OPD TAHUN 2025	CAPAIAN KINERJA DAN KERANGKA PENDANAAN						KELOMPOK SASARAN	PRAKIRAAN MAJU RENCANA TAHUN 2027		PERANGKAT DAERAH PENANGGUNG JAWAB
							TARGET 2026	PAGU INDIKATIF (Rp)	LOKASI	SUMBER DANA	PRIORITAS			TARGET	PAGU INDIKATIF (Rp)	
											NASIONAL	DAERAH				
1	2	3	4	5	6	7	8	9	10	11	12	13	14	15	16	17
	5.01.01.2.06	Administrasi Umum Perangkat Daerah	-	-			-	614.974.700,00			-	Penguatan Landasan Tata Kelola Pemerintahan Berintegritas Dan Dinamistif Peningkatan tata kelola pemerintahan melalui Penguatan Birokrasi dan Peningkatan Akses serta Kualitas Pelayanan Publik	-	-	889.297.350,00	BADAN PERENCANAAN PEMBANGUNAN, RISET DAN INOVASI DAERAH
	5.01.01.2.06.0001	Penyediaan Komponen Instalasi Listrik/Penerangan Bangunan Kantor														
			0				0 0	5.368.000,00	-	DANA ALOKASI UMUM (DAU)	-	Penguatan Landasan Tata Kelola Pemerintahan Berintegritas Dan Dinamistif Peningkatan tata kelola pemerintahan melalui Penguatan Birokrasi dan Peningkatan Akses serta Kualitas Pelayanan Publik	-		10.016.000,00	BADAN PERENCANAAN PEMBANGUNAN, RISET DAN INOVASI DAERAH
	5.01.01.2.06.0002	Penyediaan Peralatan dan Perlengkapan Kantor														

NO	KODE	URUSAN / BIDANG URUSAN / PROGRAM / OUTCOME / KEGIATAN / SUB KEGIATAN	INDIKATOR PROGRAM / KEGIATAN / SUB KEGIATAN	TARGET AKHIR PERIODE RENSTRA OPD	REALISASI CAPAIAN RENJA OPD TAHUN 2024	PRAKIRAAN CAPAIAN TARGET RENJA OPD TAHUN 2025	CAPAIAN KINERJA DAN KERANGKA PENDANAAN						KELOMPOK SASARAN	PRAKIRAAN MAJU RENCANA TAHUN 2027		PERANGKAT DAERAH PENANGGUNG JAWAB
							TARGET 2026	PAGU INDIKATIF (Rp)	LOKASI	SUMBER DANA	PRIORITAS			TARGET	PAGU INDIKATIF (Rp)	
											NASIONAL	DAERAH				
1	2	3	4	5	6	7	8	9	10	11	12	13	14	15	16	17
			Jumlah Paket Peralatan dan Perlengkapan Kantor yang Disediakan				10 Paket	140.274.000,00	Kab. Pati, Semua Kecamatan, Semua Kel/Desa	DANA ALOKASI UMUM (DAU)	-	Penguatan Landasan Tata Kelola Pemerintahan Berintegritas Dan Dinamistif Peningkatan tata kelola pemerintahan melalui Penguatan Birokrasi dan Peningkatan Akses serta Kualitas Pelayanan Publik	-		353.180.000,00	BADAN PERENCANAAN PEMBANGUNAN, RISET DAN INOVASI DAERAH
	5.01.01.2.06.0004	Penyediaan Bahan Logistik Kantor														
			Jumlah Paket Bahan Logistik Kantor yang Disediakan				10 Paket	340.457.400,00	Kab. Pati, Semua Kecamatan, Semua Kel/Desa	DANA ALOKASI UMUM (DAU)	-	Penguatan Landasan Tata Kelola Pemerintahan Berintegritas Dan Dinamistif Peningkatan tata kelola pemerintahan melalui Penguatan Birokrasi dan Peningkatan Akses serta Kualitas Pelayanan Publik	-		299.889.250,00	BADAN PERENCANAAN PEMBANGUNAN, RISET DAN INOVASI DAERAH
	5.01.01.2.06.0005	Penyediaan Barang Cetakan dan Penggandaan														
			0				0 0	7.862.800,00	Kab. Pati, Semua Kecamatan, Semua Kel/Desa	DANA ALOKASI UMUM (DAU)	-	Penguatan Landasan Tata Kelola Pemerintahan Berintegritas Dan Dinamistif Peningkatan tata kelola pemerintahan melalui Penguatan Birokrasi dan Peningkatan Akses serta Kualitas Pelayanan Publik	-		29.815.500,00	BADAN PERENCANAAN PEMBANGUNAN, RISET DAN INOVASI DAERAH

NO	KODE	URUSAN / BIDANG URUSAN / PROGRAM / OUTCOME / KEGIATAN / SUB KEGIATAN	INDIKATOR PROGRAM / KEGIATAN / SUB KEGIATAN	TARGET AKHIR PERIODE RENSTRA OPD	REALISASI CAPAIAN RENJA OPD TAHUN 2024	PRAKIRAAN CAPAIAN TARGET RENJA OPD TAHUN 2025	CAPAIAN KINERJA DAN KERANGKA PENDANAAN						KELOMPOK SASARAN	PRAKIRAAN MAJU RENCANA TAHUN 2027		PERANGKAT DAERAH PENANGGUNG JAWAB
							TARGET 2026	PAGU INDIKATIF (Rp)	LOKASI	SUMBER DANA	PRIORITAS			TARGET	PAGU INDIKATIF (Rp)	
											NASIONAL	DAERAH				
1	2	3	4	5	6	7	8	9	10	11	12	13	14	15	16	17
	5.01.01.2.06.0006	Penyediaan Bahan Bacaan dan Peraturan Perundang-undangan														
			Jumlah Dokumen Bahan Bacaan dan Peraturan Perundang-Undangan yang Disediakan				360 Dokumen	3.980.000,00	Kab. Pati, Semua Kecamatan, Semua Kel/Desa	DANA ALOKASI UMUM (DAU)	-	Penguatan Landasan Tata Kelola Pemerintahan Berintegritas Dan Dinamistif Peningkatan tata kelola pemerintahan melalui Penguatan Birokrasi dan Peningkatan Akses serta Kualitas Pelayanan Publik	-		4.506.000,00	BADAN PERENCANAAN PEMBANGUNAN, RISET DAN INOVASI DAERAH
	5.01.01.2.06.0008	Fasilitasi Kunjungan Tamu														
			Jumlah Laporan Fasilitasi Kunjungan Tamu				10 Laporan	2.960.000,00	Kab. Pati, Semua Kecamatan, Semua Kel/Desa	DANA ALOKASI UMUM (DAU)	-	Penguatan Landasan Tata Kelola Pemerintahan Berintegritas Dan Dinamistif Peningkatan tata kelola pemerintahan melalui Penguatan Birokrasi dan Peningkatan Akses serta Kualitas Pelayanan Publik	-		4.000.000,00	BADAN PERENCANAAN PEMBANGUNAN, RISET DAN INOVASI DAERAH
	5.01.01.2.06.0009	Penyelenggaraan Rapat Koordinasi dan Konsultasi SKPD														

NO	KODE	URUSAN / BIDANG URUSAN / PROGRAM / OUTCOME / KEGIATAN / SUB KEGIATAN	INDIKATOR PROGRAM / KEGIATAN / SUB KEGIATAN	TARGET AKHIR PERIODE RENSTRA OPD	REALISASI CAPAIAN RENJA OPD TAHUN 2024	PRAKIRAAN CAPAIAN TARGET RENJA OPD TAHUN 2025	CAPAIAN KINERJA DAN KERANGKA PENDANAAN						KELOMPOK SASARAN	PRAKIRAAN MAJU RENCANA TAHUN 2027		PERANGKAT DAERAH PENANGGUNG JAWAB
							TARGET 2026	PAGU INDIKATIF (Rp)	LOKASI	SUMBER DANA	PRIORITAS			TARGET	PAGU INDIKATIF (Rp)	
											NASIONAL	DAERAH				
1	2	3	4	5	6	7	8	9	10	11	12	13	14	15	16	17
			Jumlah Laporan Penyelenggaraan Rapat Koordinasi dan Konsultasi SKPD				84 Laporan	107.507.000,00	Kab. Pati, Semua Kecamatan, Semua Kel/Desa	DANA ALOKASI UMUM (DAU)	-	Penguatan Landasan Tata Kelola Pemerintahan Berintegritas Dan Dinamistif Peningkatan tata kelola pemerintahan melalui Penguatan Birokrasi dan Peningkatan Akses serta Kualitas Pelayanan Publik	-		170.034.000,00	BADAN PERENCANAAN PEMBANGUNAN, RISET DAN INOVASI DAERAH
	5.01.01.2.06.0010	Penatausahaan Arsip Dinamis pada SKPD														
			Jumlah Dokumen Penatausahaan Arsip Dinamis pada SKPD				50 Dokumen	565.500,00	Kab. Pati, Semua Kecamatan, Semua Kel/Desa	DANA ALOKASI UMUM (DAU)	-	Penguatan Landasan Tata Kelola Pemerintahan Berintegritas Dan Dinamistif Peningkatan tata kelola pemerintahan melalui Penguatan Birokrasi dan Peningkatan Akses serta Kualitas Pelayanan Publik	-		2.856.600,00	BADAN PERENCANAAN PEMBANGUNAN, RISET DAN INOVASI DAERAH
	5.01.01.2.06.0011	Dukungan Pelaksanaan Sistem Pemerintahan Berbasis Elektronik pada SKPD														
			Jumlah Dokumen Dukungan Pelaksanaan Sistem Pemerintahan Berbasis Elektronik pada SKPD				12 Dokumen	6.000.000,00	Kab. Pati, Semua Kecamatan, Semua Kel/Desa	DANA ALOKASI UMUM (DAU)	-	Penguatan Landasan Tata Kelola Pemerintahan Berintegritas Dan Dinamistif Peningkatan tata kelola pemerintahan melalui Penguatan Birokrasi dan Peningkatan Akses serta Kualitas Pelayanan Publik	-		15.000.000,00	BADAN PERENCANAAN PEMBANGUNAN, RISET DAN INOVASI DAERAH

NO	KODE	URUSAN / BIDANG URUSAN / PROGRAM / OUTCOME / KEGIATAN / SUB KEGIATAN	INDIKATOR PROGRAM / KEGIATAN / SUB KEGIATAN	TARGET AKHIR PERIODE RENSTRA OPD	REALISASI CAPAIAN RENJA OPD TAHUN 2024	PRAKIRAAN CAPAIAN TARGET RENJA OPD TAHUN 2025	CAPAIAN KINERJA DAN KERANGKA PENDANAAN						KELOMPOK SASARAN	PRAKIRAAN MAJU RENCANA TAHUN 2027		PERANGKAT DAERAH PENANGGUNG JAWAB
							TARGET 2026	PAGU INDIKATIF (Rp)	LOKASI	SUMBER DANA	PRIORITAS			TARGET	PAGU INDIKATIF (Rp)	
											NASIONAL	DAERAH				
1	2	3	4	5	6	7	8	9	10	11	12	13	14	15	16	17
	5.01.01.2.07	Pengadaan Barang Milik Daerah Penunjang Urusan Pemerintah Daerah	-	-			-	0,00			-	Penguatan Landasan Tata Kelola Pemerintahan Berintegritas Dan Dinamistif Peningkatan tata kelola pemerintahan melalui Penguatan Birokrasi dan Peningkatan Akses serta Kualitas Pelayanan Publik	-	-	103.756.000,00	BADAN PERENCANAAN PEMBANGUNAN, RISET DAN INOVASI DAERAH
	5.01.01.2.07.0005	Pengadaan Mebel														
			Jumlah Paket Mebel yang Disediakan				5 Unit	0,00	Kab. Pati, Semua Kecamatan, Semua Kel/Desa	DANA ALOKASI UMUM (DAU)	-	Penguatan Landasan Tata Kelola Pemerintahan Berintegritas Dan Dinamistif Peningkatan tata kelola pemerintahan melalui Penguatan Birokrasi dan Peningkatan Akses serta Kualitas Pelayanan Publik	-		103.756.000,00	BADAN PERENCANAAN PEMBANGUNAN, RISET DAN INOVASI DAERAH
	5.01.01.2.08	Penyediaan Jasa Penunjang Urusan Pemerintahan Daerah	-	-			-	595.600.000,00			-	Penguatan Landasan Tata Kelola Pemerintahan Berintegritas Dan Dinamistif Peningkatan tata kelola pemerintahan melalui Penguatan Birokrasi dan Peningkatan Akses serta Kualitas Pelayanan Publik	-	-	731.195.000,00	BADAN PERENCANAAN PEMBANGUNAN, RISET DAN INOVASI DAERAH
	5.01.01.2.08.0001	Penyediaan Jasa Surat Menyurat														

NO	KODE	URUSAN / BIDANG URUSAN / PROGRAM / OUTCOME / KEGIATAN / SUB KEGIATAN	INDIKATOR PROGRAM / KEGIATAN / SUB KEGIATAN	TARGET AKHIR PERIODE RENSTRA OPD	REALISASI CAPAIAN RENJA OPD TAHUN 2024	PRAKIRAAN CAPAIAN TARGET RENJA OPD TAHUN 2025	CAPAIAN KINERJA DAN KERANGKA PENDANAAN						KELOMPOK SASARAN	PRAKIRAAN MAJU RENCANA TAHUN 2027		PERANGKAT DAERAH PENANGGUNG JAWAB
							TARGET 2026	PAGU INDIKATIF (Rp)	LOKASI	SUMBER DANA	PRIORITAS			TARGET	PAGU INDIKATIF (Rp)	
											NASIONAL	DAERAH				
1	2	3	4	5	6	7	8	9	10	11	12	13	14	15	16	17
			Jumlah Laporan Penyediaan Jasa Surat Menyurat				2500 Laporan	820.000,00	Kab. Pati, Semua Kecamatan, Semua Kel/Desa	DANA ALOKASI UMUM (DAU)	-	Penguatan Landasan Tata Kelola Pemerintahan Berintegritas Dan Dinamistif Peningkatan tata kelola pemerintahan melalui Penguatan Birokrasi dan Peningkatan Akses serta Kualitas Pelayanan Publik	-		4.120.000,00	BADAN PERENCANAAN PEMBANGUNAN, RISET DAN INOVASI DAERAH
	5.01.01.2.08.0002	Penyediaan Jasa Komunikasi, Sumber Daya Air dan Listrik														
			Jumlah Laporan Penyediaan Jasa Komunikasi, Sumber Daya Air dan Listrik yang Disediakan				48 Laporan	183.600.000,00	Kab. Pati, Semua Kecamatan, Semua Kel/Desa	DANA ALOKASI UMUM (DAU)	-	Penguatan Landasan Tata Kelola Pemerintahan Berintegritas Dan Dinamistif Peningkatan tata kelola pemerintahan melalui Penguatan Birokrasi dan Peningkatan Akses serta Kualitas Pelayanan Publik	-		183.600.000,00	BADAN PERENCANAAN PEMBANGUNAN, RISET DAN INOVASI DAERAH
	5.01.01.2.08.0004	Penyediaan Jasa Pelayanan Umum Kantor														
			Jumlah Laporan Penyediaan Jasa Pelayanan Umum Kantor yang Disediakan				36 Laporan	411.180.000,00	Kab. Pati, Semua Kecamatan, Semua Kel/Desa	DANA ALOKASI UMUM (DAU)	-	Penguatan Landasan Tata Kelola Pemerintahan Berintegritas Dan Dinamistif Peningkatan tata kelola pemerintahan melalui Penguatan Birokrasi dan Peningkatan Akses serta Kualitas Pelayanan Publik	-		543.475.000,00	BADAN PERENCANAAN PEMBANGUNAN, RISET DAN INOVASI DAERAH

NO	KODE	URUSAN / BIDANG URUSAN / PROGRAM / OUTCOME / KEGIATAN / SUB KEGIATAN	INDIKATOR PROGRAM / KEGIATAN / SUB KEGIATAN	TARGET AKHIR PERIODE RENSTRA OPD	REALISASI CAPAIAN RENJA OPD TAHUN 2024	PRAKIRAAN CAPAIAN TARGET RENJA OPD TAHUN 2025	CAPAIAN KINERJA DAN KERANGKA PENDANAAN						KELOMPOK SASARAN	PRAKIRAAN MAJU RENCANA TAHUN 2027		PERANGKAT DAERAH PENANGGUNG JAWAB
							TARGET 2026	PAGU INDIKATIF (Rp)	LOKASI	SUMBER DANA	PRIORITAS			TARGET	PAGU INDIKATIF (Rp)	
											NASIONAL	DAERAH				
1	2	3	4	5	6	7	8	9	10	11	12	13	14	15	16	17
	5.01.01.2.09	Pemeliharaan Barang Milik Daerah Penunjang Urusan Pemerintahan Daerah	-	-			-	152.418.500,00			-	Penguatan Landasan Tata Kelola Pemerintahan Berintegritas Dan Dinamistif Peningkatan tata kelola pemerintahan melalui Penguatan Birokrasi dan Peningkatan Akses serta Kualitas Pelayanan Publik	-	-	301.640.500,00	BADAN PERENCANAAN PEMBANGUNAN, RISET DAN INOVASI DAERAH
	5.01.01.2.09.0002	Penyediaan Jasa Pemeliharaan, Biaya Pemeliharaan, Pajak dan Perizinan Kendaraan Dinas Operasional atau Lapangan														
			Jumlah Kendaraan Dinas Operasional atau Lapangan yang Dipelihara dan dibayarkan Pajak dan Perizinannya				40 Unit	73.774.500,00	Kab. Pati, Semua Kecamatan, Semua Kel/Desa	DANA ALOKASI UMUM (DAU)	-	Penguatan Landasan Tata Kelola Pemerintahan Berintegritas Dan Dinamistif Peningkatan tata kelola pemerintahan melalui Penguatan Birokrasi dan Peningkatan Akses serta Kualitas Pelayanan Publik	-		107.005.500,00	BADAN PERENCANAAN PEMBANGUNAN, RISET DAN INOVASI DAERAH
	5.01.01.2.09.0005	Pemeliharaan Mebel														
			Jumlah Mebel yang Dipelihara				20 Unit	1.775.000,00	Kab. Pati, Semua Kecamatan, Semua Kel/Desa	DANA ALOKASI UMUM (DAU)	-	Penguatan Landasan Tata Kelola Pemerintahan Berintegritas Dan Dinamistif Peningkatan tata kelola pemerintahan melalui Penguatan Birokrasi dan Peningkatan Akses serta Kualitas Pelayanan Publik	-		8.875.000,00	BADAN PERENCANAAN PEMBANGUNAN, RISET DAN INOVASI DAERAH

NO	KODE	URUSAN / BIDANG URUSAN / PROGRAM / OUTCOME / KEGIATAN / SUB KEGIATAN	INDIKATOR PROGRAM / KEGIATAN / SUB KEGIATAN	TARGET AKHIR PERIODE RENSTRA OPD	REALISASI CAPAIAN RENJA OPD TAHUN 2024	PRAKIRAAN CAPAIAN TARGET RENJA OPD TAHUN 2025	CAPAIAN KINERJA DAN KERANGKA PENDANAAN						KELOMPOK SASARAN	PRAKIRAAN MAJU RENCANA TAHUN 2027		PERANGKAT DAERAH PENANGGUNG JAWAB
							TARGET 2026	PAGU INDIKATIF (Rp)	LOKASI	SUMBER DANA	PRIORITAS			TARGET	PAGU INDIKATIF (Rp)	
											NASIONAL	DAERAH				
1	2	3	4	5	6	7	8	9	10	11	12	13	14	15	16	17
	5.01.01.2.09.0009	Pemeliharaan/Rehabilitasi Gedung Kantor dan Bangunan Lainnya														
			Jumlah Gedung Kantor dan Bangunan Lainnya yang Dipelihara/Direhabilitasi				1 Unit	59.015.000,00	Kab. Pati, Semua Kecamatan, Semua Kel/Desa	DANA ALOKASI UMUM (DAU)	-	Penguatan Landasan Tata Kelola Pemerintahan Berintegritas Dan Dinamistif Peningkatan tata kelola pemerintahan melalui Penguatan Birokrasi dan Peningkatan Akses serta Kualitas Pelayanan Publik	-		152.250.000,00	BADAN PERENCANAAN PEMBANGUNAN, RISET DAN INOVASI DAERAH
	5.01.01.2.09.0010	Pemeliharaan/Rehabilitasi Sarana dan Prasarana Gedung Kantor atau Bangunan Lainnya														
			Jumlah Sarana dan Prasarana Gedung Kantor atau Bangunan Lainnya yang Dipelihara/Direhabilitasi				60 Unit	17.854.000,00	Kab. Pati, Semua Kecamatan, Semua Kel/Desa	DANA ALOKASI UMUM (DAU)	-	Penguatan Landasan Tata Kelola Pemerintahan Berintegritas Dan Dinamistif Peningkatan tata kelola pemerintahan melalui Penguatan Birokrasi dan Peningkatan Akses serta Kualitas Pelayanan Publik	-		33.510.000,00	BADAN PERENCANAAN PEMBANGUNAN, RISET DAN INOVASI DAERAH
2.	**5.01.02**	**PROGRAM PERENCANAAN, PENGENDALIAN DAN EVALUASI PEMBANGUNAN DAERAH**					**-**	**378.303.200,00**							**1.650.792.500,00**	
	5.01.02.2.01	Penyusunan Perencanaan dan Pendanaan	*Jumlah dokumen perencanaan pembangunan daerah yang disusun*	-			2 dokumen	208.250.000,00			-	-	-	-	842.456.800,00	BADAN PERENCANAAN PEMBANGUNAN, RISET DAN INOVASI DAERAH
	5.01.02.2.01.0001	Analisis Kondisi Daerah, Permasalahan, dan Isu Strategis Pembangunan Daerah														
			Jumlah Dokumen Rancangan Awal RPJMD/RKPD (Sesuai Kebutuhan Jika RPJMD Maka Rancangan Teknokratik)				2 Dokumen	11.586.000,00	Kab. Pati, Semua Kecamatan, Semua Kel/Desa	DANA ALOKASI UMUM (DAU)	-	-	-		15.953.500,00	BADAN PERENCANAAN PEMBANGUNAN, RISET DAN INOVASI DAERAH
	5.01.02.2.01.0002	Koordinasi Penelaahan Dokumen Perencanaan Pembangunan Daerah dengan Dokumen Kebijakan Lainnya														

NO	KODE	URUSAN / BIDANG URUSAN / PROGRAM / OUTCOME / KEGIATAN / SUB KEGIATAN	INDIKATOR PROGRAM / KEGIATAN / SUB KEGIATAN	TARGET AKHIR PERIODE RENSTRA OPD	REALISASI CAPAIAN RENJA OPD TAHUN 2024	PRAKIRAAN CAPAIAN TARGET RENJA OPD TAHUN 2025	CAPAIAN KINERJA DAN KERANGKA PENDANAAN						KELOMPOK SASARAN	PRAKIRAAN MAJU RENCANA TAHUN 2027		PERANGKAT DAERAH PENANGGUNG JAWAB
							TARGET 2026	PAGU INDIKATIF (Rp)	LOKASI	SUMBER DANA	PRIORITAS			TARGET	PAGU INDIKATIF (Rp)	
											NASIONAL	DAERAH				
1	2	3	4	5	6	7	8	9	10	11	12	13	14	15	16	17
			Jumlah Telaahan Dokumen Perencanaan Pembangunan Daerah Daerah				1 Dokumen	12.128.000,00	Kab. Pati, Semua Kecamatan, Semua Kel/Desa	DANA ALOKASI UMUM (DAU)	-	Penguatan Landasan Tata Kelola Pemerintahan Berintegritas Dan Dinamistif Peningkatan tata kelola pemerintahan melalui Penguatan Birokrasi dan Peningkatan Akses serta Kualitas Pelayanan Publik	-		262.882.000,00	BADAN PERENCANAAN PEMBANGUNAN, RISET DAN INOVASI DAERAH
	5.01.02.2.01.0003	Pelaksanaan Konsultasi Publik														
			Jumlah Berita Acara Konsultasi Publik				1 Berita Acara	38.217.000,00	Kab. Pati, Semua Kecamatan, Semua Kel/Desa	DANA ALOKASI UMUM (DAU)	-	Penguatan Landasan Tata Kelola Pemerintahan Berintegritas Dan Dinamistif Peningkatan tata kelola pemerintahan melalui Penguatan Birokrasi dan Peningkatan Akses serta Kualitas Pelayanan Publik	-		56.986.500,00	BADAN PERENCANAAN PEMBANGUNAN, RISET DAN INOVASI DAERAH
	5.01.02.2.01.0004	Koordinasi Pelaksanaan Forum Perangkat Daerah/Lintas Perangkat Daerah														
			Jumlah Berita Acara Forum Perangkat Daerah/Lintas Perangkat Daerah				1 Berita Acara	11.751.000,00	Kab. Pati, Semua Kecamatan, Semua Kel/Desa	DANA ALOKASI UMUM (DAU)	-	Penguatan Landasan Tata Kelola Pemerintahan Berintegritas Dan Dinamistif Peningkatan tata kelola pemerintahan melalui Penguatan Birokrasi dan Peningkatan Akses serta Kualitas Pelayanan Publik	-		14.441.500,00	BADAN PERENCANAAN PEMBANGUNAN, RISET DAN INOVASI DAERAH

NO	KODE	URUSAN / BIDANG URUSAN / PROGRAM / OUTCOME / KEGIATAN / SUB KEGIATAN	INDIKATOR PROGRAM / KEGIATAN / SUB KEGIATAN	TARGET AKHIR PERIODE RENSTRA OPD	REALISASI CAPAIAN RENJA OPD TAHUN 2024	PRAKIRAAN CAPAIAN TARGET RENJA OPD TAHUN 2025	CAPAIAN KINERJA DAN KERANGKA PENDANAAN						KELOMPOK SASARAN	PRAKIRAAN MAJU RENCANA TAHUN 2027		PERANGKAT DAERAH PENANGGUNG JAWAB
							TARGET 2026	PAGU INDIKATIF (Rp)	LOKASI	SUMBER DANA	PRIORITAS			TARGET	PAGU INDIKATIF (Rp)	
											NASIONAL	DAERAH				
1	2	3	4	5	6	7	8	9	10	11	12	13	14	15	16	17
	5.01.02.2.01.0005	Pelaksanaan Musrenbang Kabupaten/Kota														
			Jumlah Berita Acara Musrenbang Kabupaten/Kota				1 Berita Acara	51.214.000,00	Kab. Pati, Semua Kecamatan, Semua Kel/Desa	DANA ALOKASI UMUM (DAU)	-	Penguatan Landasan Tata Kelola Pemerintahan Berintegritas Dan Dinamistif Peningkatan tata kelola pemerintahan melalui Penguatan Birokrasi dan Peningkatan Akses serta Kualitas Pelayanan Publik	-		107.832.000,00	BADAN PERENCANAAN PEMBANGUNAN, RISET DAN INOVASI DAERAH
	5.01.02.2.01.0006	Penyiapan Bahan Koordinasi Musrenbang Kecamatan														
			Jumlah Usulan yang Terverifikasi oleh Kecamatan				215 Usulan	19.054.500,00	Kab. Pati, Semua Kecamatan, Semua Kel/Desa	DANA ALOKASI UMUM (DAU)	-	Penguatan Landasan Tata Kelola Pemerintahan Berintegritas Dan Dinamistif Peningkatan tata kelola pemerintahan melalui Penguatan Birokrasi dan Peningkatan Akses serta Kualitas Pelayanan Publik	-		45.080.000,00	BADAN PERENCANAAN PEMBANGUNAN, RISET DAN INOVASI DAERAH
	5.01.02.2.01.0007	Koordinasi Penyusunan dan Penetapan Dokumen Perencanaan Pembangunan Daerah Kabupaten/Kota														

NO	KODE	URUSAN / BIDANG URUSAN / PROGRAM / OUTCOME / KEGIATAN / SUB KEGIATAN	INDIKATOR PROGRAM / KEGIATAN / SUB KEGIATAN	TARGET AKHIR PERIODE RENSTRA OPD	REALISASI CAPAIAN RENJA OPD TAHUN 2024	PRAKIRAAN CAPAIAN TARGET RENJA OPD TAHUN 2025	CAPAIAN KINERJA DAN KERANGKA PENDANAAN						KELOMPOK SASARAN	PRAKIRAAN MAJU RENCANA TAHUN 2027		PERANGKAT DAERAH PENANGGUNG JAWAB
							TARGET 2026	PAGU INDIKATIF (Rp)	LOKASI	SUMBER DANA	PRIORITAS			TARGET	PAGU INDIKATIF (Rp)	
											NASIONAL	DAERAH				
1	2	3	4	5	6	7	8	9	10	11	12	13	14	15	16	17
			Jumlah Dokumen Perencanaan Pembangunan Daerah Kabupaten/Kota yang Ditetapkan *(RPJPD/RPJMD/RKPD)*				2 Dokumen	64.299.500,00	Kab. Pati, Semua Kecamatan, Semua Kel/Desa	DANA ALOKASI UMUM (DAU)	-	Penguatan Landasan Tata Kelola Pemerintahan Berintegritas Dan Dinamistif Peningkatan tata kelola pemerintahan melalui Penguatan Birokrasi dan Peningkatan Akses serta Kualitas Pelayanan Publik	-		339.281.300,00	BADAN PERENCANAAN PEMBANGUNAN, RISET DAN INOVASI DAERAH
	5.01.02.2.02	Analisis Data dan Informasi Pemerintahan Daerah Bidang Perencanaan Pembangunan Daerah	-	-			-	86.641.000,00			-	Penguatan Landasan Tata Kelola Pemerintahan Berintegritas Dan Dinamistif Peningkatan tata kelola pemerintahan melalui Penguatan Birokrasi dan Peningkatan Akses serta Kualitas Pelayanan Publik	-	-	461.130.000,00	BADAN PERENCANAAN PEMBANGUNAN, RISET DAN INOVASI DAERAH
	5.01.02.2.02.0001	Analisis Data dan Informasi Perencanaan Pembangunan Daerah														
			Jumlah Dokumen Hasil Analisis Data untuk Penyusunan Kebijakan Perencanaan Pembangunan Daerah (Semua Perencanaan Pembangunan Daerah)				39 Dokumen	41.863.000,00	Kab. Pati, Semua Kecamatan, Semua Kel/Desa	DANA ALOKASI UMUM (DAU)	-	Penguatan Landasan Tata Kelola Pemerintahan Berintegritas Dan Dinamistif Peningkatan tata kelola pemerintahan melalui Penguatan Birokrasi dan Peningkatan Akses serta Kualitas Pelayanan Publik	-		371.130.000,00	BADAN PERENCANAAN PEMBANGUNAN, RISET DAN INOVASI DAERAH
	5.01.02.2.02.0002	Pembinaan dan Pemanfaatan Data dan Informasi Perencanaan Pembangunan Perangkat Daerah														

NO	KODE	URUSAN / BIDANG URUSAN / PROGRAM / OUTCOME / KEGIATAN / SUB KEGIATAN	INDIKATOR PROGRAM / KEGIATAN / SUB KEGIATAN	TARGET AKHIR PERIODE RENSTRA OPD	REALISASI CAPAIAN RENJA OPD TAHUN 2024	PRAKIRAAN CAPAIAN TARGET RENJA OPD TAHUN 2025	CAPAIAN KINERJA DAN KERANGKA PENDANAAN						KELOMPOK SASARAN	PRAKIRAAN MAJU RENCANA TAHUN 2027		PERANGKAT DAERAH PENANGGUNG JAWAB
							TARGET 2026	PAGU INDIKATIF (Rp)	LOKASI	SUMBER DANA	PRIORITAS			TARGET	PAGU INDIKATIF (Rp)	
											NASIONAL	DAERAH				
1	2	3	4	5	6	7	8	9	10	11	12	13	14	15	16	17
			Jumlah Orang yang Dibina dalam Pemanfaatan Data dan Informasi				51 Orang	13.282.000,00	Kab. Pati, Semua Kecamatan, Semua Kel/Desa	DANA ALOKASI UMUM (DAU)	-	-	-		40.000.000,00	BADAN PERENCANAAN PEMBANGUNAN, RISET DAN INOVASI DAERAH
	5.01.02.2.02.0003	Penyusunan Profil Pembangunan Daerah Kabupaten/Kota														
			Jumlah Buku Profil Pembangunan Daerah yang Diterbitkan				1 Buku	31.496.000,00	Kab. Pati, Semua Kecamatan, Semua Kel/Desa	DANA ALOKASI UMUM (DAU)	-	Penguatan Landasan Tata Kelola Pemerintahan Berintegritas Dan Dinamistif Peningkatan tata kelola pemerintahan melalui Penguatan Birokrasi dan Peningkatan Akses serta Kualitas Pelayanan Publik	-		50.000.000,00	BADAN PERENCANAAN PEMBANGUNAN, RISET DAN INOVASI DAERAH
	5.01.02.2.03	Pengendalian, Evaluasi dan Pelaporan Bidang Perencanaan Pembangunan Daerah	-	-			-	72.911.200,00			-	Penguatan Landasan Tata Kelola Pemerintahan Berintegritas Dan Dinamistif Peningkatan tata kelola pemerintahan melalui Penguatan Birokrasi dan Peningkatan Akses serta Kualitas Pelayanan Publik	-	-	316.817.200,00	BADAN PERENCANAAN PEMBANGUNAN, RISET DAN INOVASI DAERAH
	5.01.02.2.03.0001	Koordinasi Pengendalian Perencanaan dan Pelaksanaan Pembangunan Daerah di Kabupaten/Kota														

NO	KODE	URUSAN / BIDANG URUSAN / PROGRAM / OUTCOME / KEGIATAN / SUB KEGIATAN	INDIKATOR PROGRAM / KEGIATAN / SUB KEGIATAN	TARGET AKHIR PERIODE RENSTRA OPD	REALISASI CAPAIAN RENJA OPD TAHUN 2024	PRAKIRAAN CAPAIAN TARGET RENJA OPD TAHUN 2025	CAPAIAN KINERJA DAN KERANGKA PENDANAAN						KELOMPOK SASARAN	PRAKIRAAN MAJU RENCANA TAHUN 2027		PERANGKAT DAERAH PENANGGUNG JAWAB
							TARGET 2026	PAGU INDIKATIF (Rp)	LOKASI	SUMBER DANA	PRIORITAS			TARGET	PAGU INDIKATIF (Rp)	
											NASIONAL	DAERAH				
1	2	3	4	5	6	7	8	9	10	11	12	13	14	15	16	17
			Jumlah Laporan Hasil Pengendalian Perencanaan dan Pelaksanaan Pembangunan				2 Laporan	27.830.500,00	Kab. Pati, Semua Kecamatan, Semua Kel/Desa	DANA ALOKASI UMUM (DAU)	-	Penguatan Landasan Tata Kelola Pemerintahan Berintegritas Dan Dinamistif Peningkatan tata kelola pemerintahan melalui Penguatan Birokrasi dan Peningkatan Akses serta Kualitas Pelayanan Publik	-		56.255.500,00	BADAN PERENCANAAN PEMBANGUNAN, RISET DAN INOVASI DAERAH
	5.01.02.2.03.0003	Monitoring, Evaluasi dan Penyusunan Laporan Berkala Pelaksanaan Pembangunan Daerah														
			Jumlah Laporan Hasil Evaluasi Kinerja Pembangunan Daerah				2 Laporan	45.080.700,00	Kab. Pati, Semua Kecamatan, Semua Kel/Desa	DANA ALOKASI UMUM (DAU)	-	Penguatan Landasan Tata Kelola Pemerintahan Berintegritas Dan Dinamistif Peningkatan tata kelola pemerintahan melalui Penguatan Birokrasi dan Peningkatan Akses serta Kualitas Pelayanan Publik	-		260.561.700,00	BADAN PERENCANAAN PEMBANGUNAN, RISET DAN INOVASI DAERAH
	5.01.02.2.04	Implementasi Sistem Informasi Pemerintahan Daerah di Bidang Pembangunan Daerah	-	-			-	10.501.000,00			-	Penguatan Landasan Tata Kelola Pemerintahan Berintegritas Dan Dinamistif Peningkatan tata kelola pemerintahan melalui Penguatan Birokrasi dan Peningkatan Akses serta Kualitas Pelayanan Publik	-	-	30.388.500,00	BADAN PERENCANAAN PEMBANGUNAN, RISET DAN INOVASI DAERAH
	5.01.02.2.04.0001	Pengelolaan Data dalam Sistem Informasi Pemerintahan Daerah di Bidang Pembangunan Daerah														

NO	KODE	URUSAN / BIDANG URUSAN / PROGRAM / OUTCOME / KEGIATAN / SUB KEGIATAN	INDIKATOR PROGRAM / KEGIATAN / SUB KEGIATAN	TARGET AKHIR PERIODE RENSTRA OPD	REALISASI CAPAIAN RENJA OPD TAHUN 2024	PRAKIRAAN CAPAIAN TARGET RENJA OPD TAHUN 2025	CAPAIAN KINERJA DAN KERANGKA PENDANAAN						KELOMPOK SASARAN	PRAKIRAAN MAJU RENCANA TAHUN 2027		PERANGKAT DAERAH PENANGGUNG JAWAB
							TARGET 2026	PAGU INDIKATIF (Rp)	LOKASI	SUMBER DANA	PRIORITAS			TARGET	PAGU INDIKATIF (Rp)	
											NASIONAL	DAERAH				
1	2	3	4	5	6	7	8	9	10	11	12	13	14	15	16	17
			Jumlah Data dalam Sistem Informasi Pemerintahan Daerah di Bidang Pembangunan Daerah yang Dikelola				1 Dokumen	10.501.000,00	Kab. Pati, Semua Kecamatan, Semua Kel/Desa	DANA ALOKASI UMUM (DAU)	-	Penguatan Landasan Tata Kelola Pemerintahan Berintegritas Dan Dinamistif Peningkatan tata kelola pemerintahan melalui Penguatan Birokrasi dan Peningkatan Akses serta Kualitas Pelayanan Publik	-		30.388.500,00	BADAN PERENCANAAN PEMBANGUNAN, RISET DAN INOVASI DAERAH
3.	**5.01.03**	**PROGRAM KOORDINASI DAN SINKRONISASI PERENCANAAN PEMBANGUNAN DAERAH**					**-**	**440.332.700,00**							**1.443.203.000,00**	
	5.01.03.2.01	Koordinasi Perencanaan Bidang Pemerintahan dan Pembangunan Manusia	-	-			-	152.208.300,00			-	Penguatan Landasan Tata Kelola Pemerintahan Berintegritas Dan Dinamistif Peningkatan tata kelola pemerintahan melalui Penguatan Birokrasi dan Peningkatan Akses serta Kualitas Pelayanan Publik	-	-	493.500.000,00	BADAN PERENCANAAN PEMBANGUNAN, RISET DAN INOVASI DAERAH
	5.01.03.2.01.0001	Koordinasi Penyusunan Dokumen Perencanaan Pembangunan Daerah Bidang Pemerintahan (RPJPD, RPJMD dan RKPD)														

NO	KODE	URUSAN / BIDANG URUSAN / PROGRAM / OUTCOME / KEGIATAN / SUB KEGIATAN	INDIKATOR PROGRAM / KEGIATAN / SUB KEGIATAN	TARGET AKHIR PERIODE RENSTRA OPD	REALISASI CAPAIAN RENJA OPD TAHUN 2024	PRAKIRAAN CAPAIAN TARGET RENJA OPD TAHUN 2025	CAPAIAN KINERJA DAN KERANGKA PENDANAAN						KELOMPOK SASARAN	PRAKIRAAN MAJU RENCANA TAHUN 2027		PERANGKAT DAERAH PENANGGUNG JAWAB
							TARGET 2026	PAGU INDIKATIF (Rp)	LOKASI	SUMBER DANA	PRIORITAS			TARGET	PAGU INDIKATIF (Rp)	
											NASIONAL	DAERAH				
1	2	3	4	5	6	7	8	9	10	11	12	13	14	15	16	17
			Jumlah Dokumen Perencanaan Pembangunan Daerah Bidang Pemerintahan yang Dikoordinir Penyusunannya (RPJPD, RPJMD dan RKPD)				2 Dokumen	22.385.000,00	Kab. Pati, Semua Kecamatan, Semua Kel/Desa	DANA ALOKASI UMUM (DAU)	-	Penguatan Landasan Tata Kelola Pemerintahan Berintegritas Dan Dinamistif Peningkatan tata kelola pemerintahan melalui Penguatan Birokrasi dan Peningkatan Akses serta Kualitas Pelayanan Publik	-		10.000.000,00	BADAN PERENCANAAN PEMBANGUNAN, RISET DAN INOVASI DAERAH
	5.01.03.2.01.0002	Asistensi Penyusunan Dokumen Perencanaan Pembangunan Perangkat Daerah Bidang Pemerintahan														
			Jumlah Laporan Hasil Asistensi Penyusunan Dokumen Perencanaan Pembangunan Perangkat Daerah Bidang Pemerintahan				7 Laporan	0,00	Kab. Pati, Semua Kecamatan, Semua Kel/Desa	DANA ALOKASI UMUM (DAU)	-	Penguatan Landasan Tata Kelola Pemerintahan Berintegritas Dan Dinamistif Peningkatan tata kelola pemerintahan melalui Penguatan Birokrasi dan Peningkatan Akses serta Kualitas Pelayanan Publik	-		50.000.000,00	BADAN PERENCANAAN PEMBANGUNAN, RISET DAN INOVASI DAERAH
	5.01.03.2.01.0003	Pelaksanaan Monitoring dan Evaluasi Penyusunan Dokumen Perencanaan Pembangunan Perangkat Daerah Bidang Pemerintahan														
			Jumlah Laporan Monitoring dan Evaluasi Penyusunan Dokumen Perencanaan Pembangunan Perangkat Daerah Bidang Pemerintahan				1 Laporan	0,00	Kab. Pati, Semua Kecamatan, Semua Kel/Desa	DANA ALOKASI UMUM (DAU)	-	Penguatan Landasan Tata Kelola Pemerintahan Berintegritas Dan Dinamistif Peningkatan tata kelola pemerintahan melalui Penguatan Birokrasi dan Peningkatan Akses serta Kualitas Pelayanan Publik	-		6.000.000,00	BADAN PERENCANAAN PEMBANGUNAN, RISET DAN INOVASI DAERAH

NO	KODE	URUSAN / BIDANG URUSAN / PROGRAM / OUTCOME / KEGIATAN / SUB KEGIATAN	INDIKATOR PROGRAM / KEGIATAN / SUB KEGIATAN	TARGET AKHIR PERIODE RENSTRA OPD	REALISASI CAPAIAN RENJA OPD TAHUN 2024	PRAKIRAAN CAPAIAN TARGET RENJA OPD TAHUN 2025	CAPAIAN KINERJA DAN KERANGKA PENDANAAN						KELOMPOK SASARAN	PRAKIRAAN MAJU RENCANA TAHUN 2027		PERANGKAT DAERAH PENANGGUNG JAWAB
							TARGET 2026	PAGU INDIKATIF (Rp)	LOKASI	SUMBER DANA	PRIORITAS			TARGET	PAGU INDIKATIF (Rp)	
											NASIONAL	DAERAH				
1	2	3	4	5	6	7	8	9	10	11	12	13	14	15	16	17
	5.01.03.2.01.0004	Koordinasi Pelaksanaan Sinergitas dan Harmonisasi Perencanaan Pembangunan Daerah Bidang Pemerintahan														
			Jumlah Laporan Hasil Sinkronisasi Renstra/Renja dengan RKPD/RPJMD pada Bidang Pemerintahan				1 Laporan	61.107.000,00	Kab. Pati, Semua Kecamatan, Semua Kel/Desa	DANA ALOKASI UMUM (DAU)	-	Penguatan Landasan Tata Kelola Pemerintahan Berintegritas Dan Dinamistif Peningkatan tata kelola pemerintahan melalui Penguatan Birokrasi dan Peningkatan Akses serta Kualitas Pelayanan Publik	-		168.000.000,00	BADAN PERENCANAAN PEMBANGUNAN, RISET DAN INOVASI DAERAH
	5.01.03.2.01.0005	Koordinasi Penyusunan Dokumen Perencanaan Pembangunan Daerah Bidang Pembangunan Manusia (RPJPD, RPJMD dan RKPD)														
			Jumlah Dokumen Perencanaan Pembangunan Daerah Bidang Pembangunan Manusia yang Dikoordinir Penyusunannya (RPJPD. RPJMD dan RKPD)				2 Dokumen	19.294.000,00	Kab. Pati, Semua Kecamatan, Semua Kel/Desa	DANA ALOKASI UMUM (DAU)	-	Penguatan Landasan Tata Kelola Pemerintahan Berintegritas Dan Dinamistif Peningkatan tata kelola pemerintahan melalui Penguatan Birokrasi dan Peningkatan Akses serta Kualitas Pelayanan Publik	-		8.000.000,00	BADAN PERENCANAAN PEMBANGUNAN, RISET DAN INOVASI DAERAH
	5.01.03.2.01.0006	Asistensi Penyusunan Dokumen Perencanaan Pembangunan Perangkat Daerah Bidang Pembangunan Manusia														

NO	KODE	URUSAN / BIDANG URUSAN / PROGRAM / OUTCOME / KEGIATAN / SUB KEGIATAN	INDIKATOR PROGRAM / KEGIATAN / SUB KEGIATAN	TARGET AKHIR PERIODE RENSTRA OPD	REALISASI CAPAIAN RENJA OPD TAHUN 2024	PRAKIRAAN CAPAIAN TARGET RENJA OPD TAHUN 2025	CAPAIAN KINERJA DAN KERANGKA PENDANAAN						KELOMPOK SASARAN	PRAKIRAAN MAJU RENCANA TAHUN 2027		PERANGKAT DAERAH PENANGGUNG JAWAB
							TARGET 2026	PAGU INDIKATIF (Rp)	LOKASI	SUMBER DANA	PRIORITAS			TARGET	PAGU INDIKATIF (Rp)	
											NASIONAL	DAERAH				
1	2	3	4	5	6	7	8	9	10	11	12	13	14	15	16	17
			Jumlah Laporan Hasil Asistensi Penyusunan Dokumen Perencanaan Pembangunan Perangkat Daerah Bidang Pembangunan Manusia				3 Laporan	0,00	Kab. Pati, Semua Kecamatan, Semua Kel/Desa	DANA ALOKASI UMUM (DAU)	-	Penguatan Landasan Tata Kelola Pemerintahan Berintegritas Dan Dinamistif Peningkatan tata kelola pemerintahan melalui Penguatan Birokrasi dan Peningkatan Akses serta Kualitas Pelayanan Publik	-		58.800.000,00	BADAN PERENCANAAN PEMBANGUNAN, RISET DAN INOVASI DAERAH
	5.01.03.2.01.0007	Pelaksanaan Monitoring dan Evaluasi Penyusunan Dokumen Perencanaan Pembangunan Perangkat Daerah Bidang Pembangunan Manusia														
			Jumlah Laporan Hasil Pelaksanaan Monitoring dan Evaluasi Penyusunan Dokumen Perencanaan Pembangunan Perangkat Daerah Bidang Pembangunan Manusia				3 Laporan	0,00	Kab. Pati, Semua Kecamatan, Semua Kel/Desa	DANA ALOKASI UMUM (DAU)	-	Penguatan Landasan Tata Kelola Pemerintahan Berintegritas Dan Dinamistif Peningkatan tata kelola pemerintahan melalui Penguatan Birokrasi dan Peningkatan Akses serta Kualitas Pelayanan Publik	-		7.500.000,00	BADAN PERENCANAAN PEMBANGUNAN, RISET DAN INOVASI DAERAH
	5.01.03.2.01.0008	Koordinasi Pelaksanaan Sinergitas dan Harmonisasi Perencanaan Pembangunan Daerah Bidang Pembangunan Manusia														
			Jumlah Laporan Hasil Sinkronisasi Renstra/Renja dengan RKPD/RPJMD pada Bidang Pembangunan Manusia				1 Laporan	49.422.300,00	Kab. Pati, Semua Kecamatan, Semua Kel/Desa	DANA ALOKASI UMUM (DAU)	-	Penguatan Landasan Tata Kelola Pemerintahan Berintegritas Dan Dinamistif Peningkatan tata kelola pemerintahan melalui Penguatan Birokrasi dan Peningkatan Akses serta Kualitas Pelayanan Publik	-		185.200.000,00	BADAN PERENCANAAN PEMBANGUNAN, RISET DAN INOVASI DAERAH

NO	KODE	URUSAN / BIDANG URUSAN / PROGRAM / OUTCOME / KEGIATAN / SUB KEGIATAN	INDIKATOR PROGRAM / KEGIATAN / SUB KEGIATAN	TARGET AKHIR PERIODE RENSTRA OPD	REALISASI CAPAIAN RENJA OPD TAHUN 2024	PRAKIRAAN CAPAIAN TARGET RENJA OPD TAHUN 2025	CAPAIAN KINERJA DAN KERANGKA PENDANAAN						KELOMPOK SASARAN	PRAKIRAAN MAJU RENCANA TAHUN 2027		PERANGKAT DAERAH PENANGGUNG JAWAB
							TARGET 2026	PAGU INDIKATIF (Rp)	LOKASI	SUMBER DANA	PRIORITAS			TARGET	PAGU INDIKATIF (Rp)	
											NASIONAL	DAERAH				
1	2	3	4	5	6	7	8	9	10	11	12	13	14	15	16	17
	5.01.03.2.02	Koordinasi Perencanaan Bidang Perekonomian dan SDA (Sumber Daya Alam)	-	-			-	120.303.000,00			-	Penguatan Landasan Tata Kelola Pemerintahan Berintegritas Dan Dinamistif Peningkatan tata kelola pemerintahan melalui Penguatan Birokrasi dan Peningkatan Akses serta Kualitas Pelayanan Publik	-	-	318.026.000,00	BADAN PERENCANAAN PEMBANGUNAN, RISET DAN INOVASI DAERAH
	5.01.03.2.02.0001	Koordinasi Penyusunan Dokumen Perencanaan Pembangunan Daerah Bidang Perekonomian (RPJPD, RPJMD dan RKPD)														
			Jumlah Dokumen Perencanaan Pembangunan Daerah Bidang Perekonomian yang Dikoordinir Penyusunannya (RPJPD. RPJMD dan RKPD)				2 Dokumen	41.624.000,00	Kab. Pati, Semua Kecamatan, Semua Kel/Desa	DANA ALOKASI UMUM (DAU)	-	Penguatan Landasan Tata Kelola Pemerintahan Berintegritas Dan Dinamistif Peningkatan tata kelola pemerintahan melalui Penguatan Birokrasi dan Peningkatan Akses serta Kualitas Pelayanan Publik	-		127.415.800,00	BADAN PERENCANAAN PEMBANGUNAN, RISET DAN INOVASI DAERAH
	5.01.03.2.02.0002	Asistensi Penyusunan Dokumen Perencanaan Pembangunan Perangkat Daerah Bidang Perekonomian														
			Jumlah Laporan Hasil Asistensi Penyusunan Dokumen Perencanaan Pembangunan Perangkat Daerah Bidang Perekonomian				5 Laporan	0,00	Kab. Pati, Semua Kecamatan, Semua Kel/Desa	DANA ALOKASI UMUM (DAU)	-	Penguatan Landasan Tata Kelola Pemerintahan Berintegritas Dan Dinamistif Peningkatan tata kelola pemerintahan melalui Penguatan Birokrasi dan Peningkatan Akses serta Kualitas Pelayanan Publik	-		12.643.000,00	BADAN PERENCANAAN PEMBANGUNAN, RISET DAN INOVASI DAERAH

NO	KODE	URUSAN / BIDANG URUSAN / PROGRAM / OUTCOME / KEGIATAN / SUB KEGIATAN	INDIKATOR PROGRAM / KEGIATAN / SUB KEGIATAN	TARGET AKHIR PERIODE RENSTRA OPD	REALISASI CAPAIAN RENJA OPD TAHUN 2024	PRAKIRAAN CAPAIAN TARGET RENJA OPD TAHUN 2025	CAPAIAN KINERJA DAN KERANGKA PENDANAAN						KELOMPOK SASARAN	PRAKIRAAN MAJU RENCANA TAHUN 2027		PERANGKAT DAERAH PENANGGUNG JAWAB
							TARGET 2026	PAGU INDIKATIF (Rp)	LOKASI	SUMBER DANA	PRIORITAS			TARGET	PAGU INDIKATIF (Rp)	
											NASIONAL	DAERAH				
1	2	3	4	5	6	7	8	9	10	11	12	13	14	15	16	17
	5.01.03.2.02.0003	Pelaksanaan Monitoring dan Evaluasi Penyusunan Dokumen Perencanaan Pembangunan Perangkat Daerah Bidang Perekonomian														
			Jumlah Laporan Hasil Pelaksanaan Monitoring dan Evaluasi Penyusunan Dokumen Perencanaan Pembangunan Perangkat Daerah Bidang Perekonomian				5 Laporan	0,00	Kab. Pati, Semua Kecamatan, Semua Kel/Desa	DANA ALOKASI UMUM (DAU)	-	Penguatan Landasan Tata Kelola Pemerintahan Berintegritas Dan Dinamistif Peningkatan tata kelola pemerintahan melalui Penguatan Birokrasi dan Peningkatan Akses serta Kualitas Pelayanan Publik	-		15.641.700,00	BADAN PERENCANAAN PEMBANGUNAN, RISET DAN INOVASI DAERAH
	5.01.03.2.02.0004	Koordinasi Pelaksanaan Sinergitas dan Harmonisasi Perencanaan Pembangunan Daerah Bidang Perekonomian														
			Jumlah Laporan Hasil Sinkronisasi Renstra/Renja dengan RKPD/RPJMD pada Bidang Perekonomian				1 Laporan	17.068.000,00	Kab. Pati, Semua Kecamatan, Semua Kel/Desa	DANA ALOKASI UMUM (DAU)	-	Penguatan Landasan Tata Kelola Pemerintahan Berintegritas Dan Dinamis Peningkatan tata kelola pemerintahan melalui Penguatan Birokrasi dan Peningkatan Akses serta Kualitas Pelayanan Publik	-		0,00	BADAN PERENCANAAN PEMBANGUNAN, RISET DAN INOVASI DAERAH
	5.01.03.2.02.0005	Koordinasi Penyusunan Dokumen Perencanaan Pembangunan Daerah Bidang SDA (RPJPD, RPJMD dan RKPD)														

NO	KODE	URUSAN / BIDANG URUSAN / PROGRAM / OUTCOME / KEGIATAN / SUB KEGIATAN	INDIKATOR PROGRAM / KEGIATAN / SUB KEGIATAN	TARGET AKHIR PERIODE RENSTRA OPD	REALISASI CAPAIAN RENJA OPD TAHUN 2024	PRAKIRAAN CAPAIAN TARGET RENJA OPD TAHUN 2025	CAPAIAN KINERJA DAN KERANGKA PENDANAAN						KELOMPOK SASARAN	PRAKIRAAN MAJU RENCANA TAHUN 2027		PERANGKAT DAERAH PENANGGUNG JAWAB
							TARGET 2026	PAGU INDIKATIF (Rp)	LOKASI	SUMBER DANA	PRIORITAS			TARGET	PAGU INDIKATIF (Rp)	
											NASIONAL	DAERAH				
1	2	3	4	5	6	7	8	9	10	11	12	13	14	15	16	17
			Jumlah Dokumen Perencanaan Pembangunan Daerah Bidang SDA yang Dikoordinir Penyusunannya (RPJPD. RPJMD dan RKPD)				2 Dokumen	42.545.000,00	Kab. Pati, Semua Kecamatan, Semua Kel/Desa	DANA ALOKASI UMUM (DAU)	-	Penguatan Landasan Tata Kelola Pemerintahan Berintegritas Dan Dinamistif Peningkatan tata kelola pemerintahan melalui Penguatan Birokrasi dan Peningkatan Akses serta Kualitas Pelayanan Publik	-		135.246.400,00	BADAN PERENCANAAN PEMBANGUNAN, RISET DAN INOVASI DAERAH
	5.01.03.2.02.0006	Asistensi Penyusunan Dokumen Perencanaan Pembangunan Perangkat Daerah Bidang SDA														
			Jumlah Laporan Hasil Asistensi Penyusunan Dokumen Perencanaan Pembangunan Perangkat Daerah Bidang SDA				5 Laporan	0,00	Kab. Pati, Semua Kecamatan, Semua Kel/Desa	DANA ALOKASI UMUM (DAU)	-	Penguatan Landasan Tata Kelola Pemerintahan Berintegritas Dan Dinamistif Peningkatan tata kelola pemerintahan melalui Penguatan Birokrasi dan Peningkatan Akses serta Kualitas Pelayanan Publik	-		5.911.000,00	BADAN PERENCANAAN PEMBANGUNAN, RISET DAN INOVASI DAERAH
	5.01.03.2.02.0007	Pelaksanaan Monitoring dan Evaluasi Penyusunan Dokumen Perencanaan Pembangunan Perangkat Daerah Bidang SDA														
			Jumlah Laporan Hasil Pelaksanaan Monitoring dan Evaluasi Penyusunan Dokumen Perencanaan Pembangunan Perangkat Daerah Bidang SDA				5 Laporan	0,00	Kab. Pati, Semua Kecamatan, Semua Kel/Desa	DANA ALOKASI UMUM (DAU)	-	Penguatan Landasan Tata Kelola Pemerintahan Berintegritas Dan Dinamistif Peningkatan tata kelola pemerintahan melalui Penguatan Birokrasi dan Peningkatan Akses serta Kualitas Pelayanan Publik	-		13.755.500,00	BADAN PERENCANAAN PEMBANGUNAN, RISET DAN INOVASI DAERAH

NO	KODE	URUSAN / BIDANG URUSAN / PROGRAM / OUTCOME / KEGIATAN / SUB KEGIATAN	INDIKATOR PROGRAM / KEGIATAN / SUB KEGIATAN	TARGET AKHIR PERIODE RENSTRA OPD	REALISASI CAPAIAN RENJA OPD TAHUN 2024	PRAKIRAAN CAPAIAN TARGET RENJA OPD TAHUN 2025	CAPAIAN KINERJA DAN KERANGKA PENDANAAN						KELOMPOK SASARAN	PRAKIRAAN MAJU RENCANA TAHUN 2027		PERANGKAT DAERAH PENANGGUNG JAWAB
							TARGET 2026	PAGU INDIKATIF (Rp)	LOKASI	SUMBER DANA	PRIORITAS			TARGET	PAGU INDIKATIF (Rp)	
											NASIONAL	DAERAH				
1	2	3	4	5	6	7	8	9	10	11	12	13	14	15	16	17
	5.01.03.2.02.0008	Koordinasi Pelaksanaan Sinergitas dan Harmonisasi Perencanaan Pembangunan Daerah Bidang SDA														
			Jumlah Laporan Hasil Sinkronisasi Renstra/Renja dengan RKPD/RPJMD pada Bidang SDA				1 Laporan	19.066.000,00	Kab. Pati, Semua Kecamatan, Semua Kel/Desa	DANA ALOKASI UMUM (DAU)	-	Penguatan Landasan Tata Kelola Pemerintahan Berintegritas Dan Dinamistif Peningkatan tata kelola pemerintahan melalui Penguatan Birokrasi dan Peningkatan Akses serta Kualitas Pelayanan Publik	-		7.412.600,00	BADAN PERENCANAAN PEMBANGUNAN, RISET DAN INOVASI DAERAH
	5.01.03.2.03	Koordinasi Perencanaan Bidang Infrastruktur dan Kewilayahan	-	-			-	167.821.400,00			-	Penguatan Landasan Tata Kelola Pemerintahan Berintegritas Dan Dinamistif Peningkatan tata kelola pemerintahan melalui Penguatan Birokrasi dan Peningkatan Akses serta Kualitas Pelayanan Publik	-	-	631.677.000,00	BADAN PERENCANAAN PEMBANGUNAN, RISET DAN INOVASI DAERAH
	5.01.03.2.03.0001	Koordinasi Penyusunan Dokumen Perencanaan Pembangunan Daerah Bidang Infrastruktur (RPJPD, RPJMD dan RKPD)														
			Jumlah Dokumen Perencanaan Pembangunan Daerah Bidang Infrastruktur yang Dikoordinir Penyusunannya (RPJPD. RPJMD dan RKPD)				2 Dokumen	43.043.250,00	Kab. Pati, Semua Kecamatan, Semua Kel/Desa	DANA ALOKASI UMUM (DAU)	-	Penguatan Landasan Tata Kelola Pemerintahan Berintegritas Dan Dinamistif Peningkatan tata kelola pemerintahan melalui Penguatan Birokrasi dan Peningkatan Akses serta Kualitas Pelayanan Publik	-		93.273.900,00	BADAN PERENCANAAN PEMBANGUNAN, RISET DAN INOVASI DAERAH

NO	KODE	URUSAN / BIDANG URUSAN / PROGRAM / OUTCOME / KEGIATAN / SUB KEGIATAN	INDIKATOR PROGRAM / KEGIATAN / SUB KEGIATAN	TARGET AKHIR PERIODE RENSTRA OPD	REALISASI CAPAIAN RENJA OPD TAHUN 2024	PRAKIRAAN CAPAIAN TARGET RENJA OPD TAHUN 2025	CAPAIAN KINERJA DAN KERANGKA PENDANAAN						KELOMPOK SASARAN	PRAKIRAAN MAJU RENCANA TAHUN 2027		PERANGKAT DAERAH PENANGGUNG JAWAB
							TARGET 2026	PAGU INDIKATIF (Rp)	LOKASI	SUMBER DANA	PRIORITAS			TARGET	PAGU INDIKATIF (Rp)	
											NASIONAL	DAERAH				
1	2	3	4	5	6	7	8	9	10	11	12	13	14	15	16	17
	5.01.03.2.03.0002	Asistensi Penyusunan Dokumen Perencanaan Pembangunan Perangkat Daerah Bidang Infrastruktur														
			Jumlah Laporan Hasil Asistensi Penyusunan Dokumen Perencanaan Pembangunan Perangkat Daerah Bidang Infrastruktur				4 Laporan	0,00	Kab. Pati, Semua Kecamatan, Semua Kel/Desa	DANA ALOKASI UMUM (DAU)	-	Penguatan Landasan Tata Kelola Pemerintahan Berintegritas Dan Dinamistif Peningkatan tata kelola pemerintahan melalui Penguatan Birokrasi dan Peningkatan Akses serta Kualitas Pelayanan Publik	-		36.501.000,00	BADAN PERENCANAAN PEMBANGUNAN, RISET DAN INOVASI DAERAH
	5.01.03.2.03.0003	Pelaksanaan Monitoring dan Evaluasi Penyusunan Dokumen Perencanaan Pembangunan Perangkat Daerah Bidang Infrastruktur														
			Jumlah Laporan Hasil Pelaksanaan Monitoring dan Evaluasi Penyusunan Dokumen Perencanaan Pembangunan Perangkat Daerah Bidang Infrastruktur				4 Laporan	0,00	Kab. Pati, Semua Kecamatan, Semua Kel/Desa	DANA ALOKASI UMUM (DAU)	-	Penguatan Landasan Tata Kelola Pemerintahan Berintegritas Dan Dinamistif Peningkatan tata kelola pemerintahan melalui Penguatan Birokrasi dan Peningkatan Akses serta Kualitas Pelayanan Publik	-		23.827.000,00	BADAN PERENCANAAN PEMBANGUNAN, RISET DAN INOVASI DAERAH
	5.01.03.2.03.0004	Koordinasi Pelaksanaan Sinergitas dan Harmonisasi Perencanaan Pembangunan Daerah Bidang Infrastruktur														

NO	KODE	URUSAN / BIDANG URUSAN / PROGRAM / OUTCOME / KEGIATAN / SUB KEGIATAN	INDIKATOR PROGRAM / KEGIATAN / SUB KEGIATAN	TARGET AKHIR PERIODE RENSTRA OPD	REALISASI CAPAIAN RENJA OPD TAHUN 2024	PRAKIRAAN CAPAIAN TARGET RENJA OPD TAHUN 2025	CAPAIAN KINERJA DAN KERANGKA PENDANAAN						KELOMPOK SASARAN	PRAKIRAAN MAJU RENCANA TAHUN 2027		PERANGKAT DAERAH PENANGGUNG JAWAB
							TARGET 2026	PAGU INDIKATIF (Rp)	LOKASI	SUMBER DANA	PRIORITAS			TARGET	PAGU INDIKATIF (Rp)	
											NASIONAL	DAERAH				
1	2	3	4	5	6	7	8	9	10	11	12	13	14	15	16	17
			Jumlah Laporan Hasil Sinkronisasi Renstra/Renja dengan RKPD/RPJMD pada Bidang Infrastruktur				1 Laporan	64.030.650,00	Kab. Pati, Semua Kecamatan, Semua Kel/Desa	DANA ALOKASI UMUM (DAU)	-	Penguatan Landasan Tata Kelola Pemerintahan Berintegritas Dan Dinamistif Peningkatan tata kelola pemerintahan melalui Penguatan Birokrasi dan Peningkatan Akses serta Kualitas Pelayanan Publik	-		309.118.000,00	BADAN PERENCANAAN PEMBANGUNAN, RISET DAN INOVASI DAERAH
	5.01.03.2.03.0005	Koordinasi Penyusunan Dokumen Perencanaan Pembangunan Daerah Bidang Kewilayahan (RPJPD, RPJMD dan RKPD)														
			Jumlah Dokumen Perencanaan Pembangunan Daerah Bidang Kewilayahan yang Dikoordinir Penyusunannya (RPJPD. RPJMD dan RKPD)				2 Dokumen	36.499.000,00	Kab. Pati, Semua Kecamatan, Semua Kel/Desa	DANA ALOKASI UMUM (DAU)	-	Penguatan Landasan Tata Kelola Pemerintahan Berintegritas Dan Dinamistif Peningkatan tata kelola pemerintahan melalui Penguatan Birokrasi dan Peningkatan Akses serta Kualitas Pelayanan Publik	-		85.943.100,00	BADAN PERENCANAAN PEMBANGUNAN, RISET DAN INOVASI DAERAH
	5.01.03.2.03.0006	Asistensi Penyusunan Dokumen Perencanaan Pembangunan Perangkat Daerah Bidang Kewilayahan														
			Jumlah Laporan Hasil Asistensi Penyusunan Dokumen Perencanaan Pembangunan Perangkat Daerah Bidang Kewilayahan				4 Laporan	0,00	Kab. Pati, Semua Kecamatan, Semua Kel/Desa	DANA ALOKASI UMUM (DAU)	-	Penguatan Landasan Tata Kelola Pemerintahan Berintegritas Dan Dinamistif Peningkatan tata kelola pemerintahan melalui Penguatan Birokrasi dan Peningkatan Akses serta Kualitas Pelayanan Publik	-		7.151.100,00	BADAN PERENCANAAN PEMBANGUNAN, RISET DAN INOVASI DAERAH

NO	KODE	URUSAN / BIDANG URUSAN / PROGRAM / OUTCOME / KEGIATAN / SUB KEGIATAN	INDIKATOR PROGRAM / KEGIATAN / SUB KEGIATAN	TARGET AKHIR PERIODE RENSTRA OPD	REALISASI CAPAIAN RENJA OPD TAHUN 2024	PRAKIRAAN CAPAIAN TARGET RENJA OPD TAHUN 2025	CAPAIAN KINERJA DAN KERANGKA PENDANAAN						KELOMPOK SASARAN	PRAKIRAAN MAJU RENCANA TAHUN 2027		PERANGKAT DAERAH PENANGGUNG JAWAB
							TARGET 2026	PAGU INDIKATIF (Rp)	LOKASI	SUMBER DANA	PRIORITAS			TARGET	PAGU INDIKATIF (Rp)	
											NASIONAL	DAERAH				
1	2	3	4	5	6	7	8	9	10	11	12	13	14	15	16	17
	5.01.03.2.03.0007	Pelaksanaan Monitoring dan Evaluasi Penyusunan Dokumen Perencanaan Pembangunan Perangkat Daerah Bidang Kewilayahan														
			Jumlah Laporan Hasil Pelaksanaan Monitoring dan Evaluasi Penyusunan Dokumen Perencanaan Pembangunan Perangkat Daerah Bidang Kewilayahan				4 Laporan	0,00	Kab. Pati, Semua Kecamatan, Semua Kel/Desa	DANA ALOKASI UMUM (DAU)	-	Penguatan Landasan Tata Kelola Pemerintahan Berintegritas Dan Dinamistif Peningkatan tata kelola pemerintahan melalui Penguatan Birokrasi dan Peningkatan Akses serta Kualitas Pelayanan Publik	-		6.549.700,00	BADAN PERENCANAAN PEMBANGUNAN, RISET DAN INOVASI DAERAH
	5.01.03.2.03.0008	Koordinasi Pelaksanaan Sinergitas dan Harmonisasi Perencanaan Pembangunan Daerah Bidang Kewilayahan														
			Jumlah Laporan Hasil Sinkronisasi Renstra/Renja dengan RKPD/RPJMD pada Bidang Kewilayahan				1 Laporan	24.248.500,00	Kab. Pati, Semua Kecamatan, Semua Kel/Desa	DANA ALOKASI UMUM (DAU)	-	Penguatan Landasan Tata Kelola Pemerintahan Berintegritas Dan Dinamistif Peningkatan tata kelola pemerintahan melalui Penguatan Birokrasi dan Peningkatan Akses serta Kualitas Pelayanan Publik	-		69.313.200,00	BADAN PERENCANAAN PEMBANGUNAN, RISET DAN INOVASI DAERAH
	5.05	**PENELITIAN DAN PENGEMBANGAN**						**313.446.800,00**							**407.004.178,00**	
1.	**5.05.03**	**PROGRAM RISET DAN INOVASI DAERAH**					**-**	**313.446.800,00**							**407.004.178,00**	

NO	KODE	URUSAN / BIDANG URUSAN / PROGRAM / OUTCOME / KEGIATAN / SUB KEGIATAN	INDIKATOR PROGRAM / KEGIATAN / SUB KEGIATAN	TARGET AKHIR PERIODE RENSTRA OPD	REALISASI CAPAIAN RENJA OPD TAHUN 2024	PRAKIRAAN CAPAIAN TARGET RENJA OPD TAHUN 2025	CAPAIAN KINERJA DAN KERANGKA PENDANAAN						KELOMPOK SASARAN	PRAKIRAAN MAJU RENCANA TAHUN 2027		PERANGKAT DAERAH PENANGGUNG JAWAB
							TARGET 2026	PAGU INDIKATIF (Rp)	LOKASI	SUMBER DANA	PRIORITAS			TARGET	PAGU INDIKATIF (Rp)	
											NASIONAL	DAERAH				
1	2	3	4	5	6	7	8	9	10	11	12	13	14	15	16	17
	5.05.03.2.01	Penelitian, Pengembangan, Pengkajian, dan Penerapan	-	-			-	150.417.300,00			-	Penguatan Landasan Tata Kelola Pemerintahan Berintegritas Dan Dinamis Peningkatan tata kelola pemerintahan melalui Penguatan Birokrasi dan Peningkatan Akses serta Kualitas Pelayanan Publik	-	-	163.496.290,00	BADAN PERENCANAAN PEMBANGUNAN, RISET DAN INOVASI DAERAH
	5.05.03.2.01.0002	Penyusunan kebijakan berbasis hasil riset														
			Jumlah naskah kebijakan berbasis hasil riset				1 Naskah	21.003.300,00	Kab. Pati, Semua Kecamatan, Semua Kel/Desa	DANA ALOKASI UMUM (DAU)	-	Penguatan Landasan Tata Kelola Pemerintahan Berintegritas Dan Dinamis Peningkatan tata kelola pemerintahan melalui Penguatan Birokrasi dan Peningkatan Akses serta Kualitas Pelayanan Publik	-		26.812.590,00	BADAN PERENCANAAN PEMBANGUNAN, RISET DAN INOVASI DAERAH
	5.05.03.2.01.0003	Fasilitasi dan pembinaan pelaksanaan penelitian, pengembangan, pengkajian, dan penerapan														
			Jumlah laporan fasilitasi dan pembinaan pelaksanaan penelitian, pengembangan, pengkajian, dan penerapan				4 Laporan	129.414.000,00	Kab. Pati, Semua Kecamatan, Semua Kel/Desa	DANA ALOKASI UMUM (DAU)	-	Penguatan Landasan Tata Kelola Pemerintahan Berintegritas Dan Dinamis Peningkatan tata kelola pemerintahan melalui Penguatan Birokrasi dan Peningkatan Akses serta Kualitas Pelayanan Publik	-		136.683.700,00	BADAN PERENCANAAN PEMBANGUNAN, RISET DAN INOVASI DAERAH

NO	KODE	URUSAN / BIDANG URUSAN / PROGRAM / OUTCOME / KEGIATAN / SUB KEGIATAN	INDIKATOR PROGRAM / KEGIATAN / SUB KEGIATAN	TARGET AKHIR PERIODE RENSTRA OPD	REALISASI CAPAIAN RENJA OPD TAHUN 2024	PRAKIRAAN CAPAIAN TARGET RENJA OPD TAHUN 2025	CAPAIAN KINERJA DAN KERANGKA PENDANAAN						KELOMPOK SASARAN	PRAKIRAAN MAJU RENCANA TAHUN 2027		PERANGKAT DAERAH PENANGGUNG JAWAB
							TARGET 2026	PAGU INDIKATIF (Rp)	LOKASI	SUMBER DANA	PRIORITAS			TARGET	PAGU INDIKATIF (Rp)	
											NASIONAL	DAERAH				
1	2	3	4	5	6	7	8	9	10	11	12	13	14	15	16	17
	5.05.03.2.02	Invensi dan Inovasi	-	-			-	163.029.500,00			-	Penguatan Landasan Tata Kelola Pemerintahan Berintegritas Dan Dinamis Peningkatan tata kelola pemerintahan melalui Penguatan Birokrasi dan Peningkatan Akses serta Kualitas Pelayanan Publik	-	-	243.507.888,00	BADAN PERENCANAAN PEMBANGUNAN, RISET DAN INOVASI DAERAH
	5.05.03.2.02.0002	Fasilitasi dan pembinaan untuk promosi dan kampanye Inovasi														
			Jumlah laporan fasilitasi dan pembinaan untuk promosi dan kampanye Inovasi				1 Laporan	0,00	Kab. Pati, Semua Kecamatan, Semua Kel/Desa	DANA ALOKASI UMUM (DAU)	-	Penguatan Landasan Tata Kelola Pemerintahan Berintegritas Dan Dinamis Peningkatan tata kelola pemerintahan melalui Penguatan Birokrasi dan Peningkatan Akses serta Kualitas Pelayanan Publik	-		65.673.825,00	BADAN PERENCANAAN PEMBANGUNAN, RISET DAN INOVASI DAERAH
	5.05.03.2.02.0006	Fasilitasi dan pembinaan untuk peningkatan perlindungan dan pemanfaatan kekayaan intelektual														
			Jumlah laporan fasilitasi dan pembinaan untuk peningkatan perlindungan dan pemanfaatan kekayaan intelektual (pelatihan perlindungan KI, fasilitas perlindungan KI)				1 Laporan	23.024.500,00	Kab. Pati, Semua Kecamatan, Semua Kel/Desa	DANA ALOKASI UMUM (DAU)	-	Penguatan Landasan Tata Kelola Pemerintahan Berintegritas Dan Dinamis Peningkatan tata kelola pemerintahan melalui Penguatan Birokrasi dan Peningkatan Akses serta Kualitas Pelayanan Publik	-		37.240.350,00	BADAN PERENCANAAN PEMBANGUNAN, RISET DAN INOVASI DAERAH

NO	KODE	URUSAN / BIDANG URUSAN / PROGRAM / OUTCOME / KEGIATAN / SUB KEGIATAN	INDIKATOR PROGRAM / KEGIATAN / SUB KEGIATAN	TARGET AKHIR PERIODE RENSTRA OPD	REALISASI CAPAIAN RENJA OPD TAHUN 2024	PRAKIRAAN CAPAIAN TARGET RENJA OPD TAHUN 2025	CAPAIAN KINERJA DAN KERANGKA PENDANAAN						KELOMPOK SASARAN	PRAKIRAAN MAJU RENCANA TAHUN 2027		PERANGKAT DAERAH PENANGGUNG JAWAB
							TARGET 2026	PAGU INDIKATIF (Rp)	LOKASI	SUMBER DANA	PRIORITAS			TARGET	PAGU INDIKATIF (Rp)	
											NASIONAL	DAERAH				
1	2	3	4	5	6	7	8	9	10	11	12	13	14	15	16	17
	5.05.03.2.02.0009	Koordinasi pelaksanaan penelitian dan pengabdian kepada masyarakat berbasis penelitian, pengembangan, pengkajian, dan penerapan ilmu pengetahuan dan teknologi yang dihasilkan oleh lembaga/pusat/organisasi penelitian lainnya di daerah														
			Jumlah kegiatan koordinasi pelaksanaan penelitian dan pengabdian kepada masyarakat berbasis penelitian, pengembangan, pengkajian, dan penerapan ilmu pengetahuan dan teknologi yang dihasilkan oleh lembaga/pusat/organisasi penelitian lainnya di daerah				1 Kegiatan	28.964.000,00	Kab. Pati, Semua Kecamatan, Semua Kel/Desa	DANA ALOKASI UMUM (DAU)	-	Penguatan Landasan Tata Kelola Pemerintahan Berintegritas Dan Dinamis Peningkatan tata kelola pemerintahan melalui Penguatan Birokrasi dan Peningkatan Akses serta Kualitas Pelayanan Publik	-		21.171.150,00	BADAN PERENCANAAN PEMBANGUNAN, RISET DAN INOVASI DAERAH
	5.05.03.2.02.0012	Fasilitasi dan pembinaan untuk apresiasi prestasi Inovasi														
			Jumlah laporan fasilitasi dan pembinaan untuk apresiasi prestasi Inovasi				2 Laporan	87.336.000,00	Kab. Pati, Semua Kecamatan, Semua Kel/Desa	DANA ALOKASI UMUM (DAU)	-	Penguatan Landasan Tata Kelola Pemerintahan Berintegritas Dan Dinamis Peningkatan tata kelola pemerintahan melalui Penguatan Birokrasi dan Peningkatan Akses serta Kualitas Pelayanan Publik	-		94.422.563,00	BADAN PERENCANAAN PEMBANGUNAN, RISET DAN INOVASI DAERAH
	5.05.03.2.02.0013	Pelaksanaan pembangunan, pengembangan, pengelolaan dan pemanfaatan sistem informasi ilmu pengetahuan dan teknologi di daerah														

NO	KODE	URUSAN / BIDANG URUSAN / PROGRAM / OUTCOME / KEGIATAN / SUB KEGIATAN	INDIKATOR PROGRAM / KEGIATAN / SUB KEGIATAN	TARGET AKHIR PERIODE RENSTRA OPD	REALISASI CAPAIAN RENJA OPD TAHUN 2024	PRAKIRAAN CAPAIAN TARGET RENJA OPD TAHUN 2025	CAPAIAN KINERJA DAN KERANGKA PENDANAAN						KELOMPOK SASARAN	PRAKIRAAN MAJU RENCANA TAHUN 2027		PERANGKAT DAERAH PENANGGUNG JAWAB
							TARGET 2026	PAGU INDIKATIF (Rp)	LOKASI	SUMBER DANA	PRIORITAS			TARGET	PAGU INDIKATIF (Rp)	
											NASIONAL	DAERAH				
1	2	3	4	5	6	7	8	9	10	11	12	13	14	15	16	17
			Tersedianya sistem informasi ilmu pengetahuan dan teknologi di daerah				1 Sistem Informasi	23.705.000,00	Kab. Pati, Semua Kecamatan, Semua Kel/Desa	DANA ALOKASI UMUM (DAU)	-	Penguatan Landasan Tata Kelola Pemerintahan Berintegritas Dan Dinamis Peningkatan tata kelola pemerintahan melalui Penguatan Birokrasi dan Peningkatan Akses serta Kualitas Pelayanan Publik	-		25.000.000,00	BADAN PERENCANAAN PEMBANGUNAN, RISET DAN INOVASI DAERAH
		BADAN PENGELOLAAN KEUANGAN DAN ASET DAERAH						**731.676.253.000,00**							**724.476.151.000,00**	
	5	**UNSUR PENUNJANG URUSAN PEMERINTAHAN**						**731.676.253.000,00**							**724.476.151.000,00**	
	5.02	**KEUANGAN**						**731.676.253.000,00**							**724.476.151.000,00**	
1.	**5.02.01**	**PROGRAM PENUNJANG URUSAN PEMERINTAHAN DAERAH KABUPATEN/KOTA**					**-**	**31.765.465.650,00**							**27.600.905.900,00**	
	5.02.01.2.01	Perencanaan, Penganggaran, dan Evaluasi Kinerja Perangkat Daerah	-	-			-	25.770.400,00			-	Penguatan Landasan Tata Kelola Pemerintahan Berintegritas Dan Dinamistif Peningkatan tata kelola pemerintahan melalui Penguatan Birokrasi dan Peningkatan Akses serta Kualitas Pelayanan Publik	-	-	81.785.500,00	BADAN PENGELOLAAN KEUANGAN DAN ASET DAERAH
	5.02.01.2.01.0001	Penyusunan Dokumen Perencanaan Perangkat Daerah														

NO	KODE	URUSAN / BIDANG URUSAN / PROGRAM / OUTCOME / KEGIATAN / SUB KEGIATAN	INDIKATOR PROGRAM / KEGIATAN / SUB KEGIATAN	TARGET AKHIR PERIODE RENSTRA OPD	REALISASI CAPAIAN RENJA OPD TAHUN 2024	PRAKIRAAN CAPAIAN TARGET RENJA OPD TAHUN 2025	CAPAIAN KINERJA DAN KERANGKA PENDANAAN						KELOMPOK SASARAN	PRAKIRAAN MAJU RENCANA TAHUN 2027		PERANGKAT DAERAH PENANGGUNG JAWAB
							TARGET 2026	PAGU INDIKATIF (Rp)	LOKASI	SUMBER DANA	PRIORITAS			TARGET	PAGU INDIKATIF (Rp)	
											NASIONAL	DAERAH				
1	2	3	4	5	6	7	8	9	10	11	12	13	14	15	16	17
			Jumlah Dokumen Perencanaan Perangkat Daerah				5 Dokumen	7.007.100,00	Kab. Pati, Semua Kecamatan, Semua Kel/Desa	HASIL PENGELOLAAN KEKAYAAN DAERAH YANG DIPISAHKAN	-	Penguatan Landasan Tata Kelola Pemerintahan Berintegritas Dan Dinamistif Peningkatan tata kelola pemerintahan melalui Penguatan Birokrasi dan Peningkatan Akses serta Kualitas Pelayanan Publik	-		35.285.500,00	BADAN PENGELOLAAN KEUANGAN DAN ASET DAERAH
	5.02.01.2.01.0002	Koordinasi dan Penyusunan Dokumen RKA-SKPD														
			Jumlah Dokumen RKA-SKPD dan Laporan Hasil Koordinasi Penyusunan Dokumen RKA-SKPD				2 Dokumen	4.329.700,00	Kab. Pati, Semua Kecamatan, Semua Kel/Desa	HASIL PENGELOLAAN KEKAYAAN DAERAH YANG DIPISAHKAN	-	Penguatan Landasan Tata Kelola Pemerintahan Berintegritas Dan Dinamistif Peningkatan tata kelola pemerintahan melalui Penguatan Birokrasi dan Peningkatan Akses serta Kualitas Pelayanan Publik	-		10.000.000,00	BADAN PENGELOLAAN KEUANGAN DAN ASET DAERAH
	5.02.01.2.01.0003	Koordinasi dan Penyusunan Dokumen Perubahan RKA-SKPD														
			Jumlah Dokumen Perubahan RKA-SKPD dan Laporan Hasil Koordinasi Penyusunan Dokumen Perubahan RKA-SKPD				2 Dokumen	3.793.000,00	Kab. Pati, Semua Kecamatan, Semua Kel/Desa	HASIL PENGELOLAAN KEKAYAAN DAERAH YANG DIPISAHKAN	-	Penguatan Landasan Tata Kelola Pemerintahan Berintegritas Dan Dinamistif Peningkatan tata kelola pemerintahan melalui Penguatan Birokrasi dan Peningkatan Akses serta Kualitas Pelayanan Publik	-		8.500.000,00	BADAN PENGELOLAAN KEUANGAN DAN ASET DAERAH

NO	KODE	URUSAN / BIDANG URUSAN / PROGRAM / OUTCOME / KEGIATAN / SUB KEGIATAN	INDIKATOR PROGRAM / KEGIATAN / SUB KEGIATAN	TARGET AKHIR PERIODE RENSTRA OPD	REALISASI CAPAIAN RENJA OPD TAHUN 2024	PRAKIRAAN CAPAIAN TARGET RENJA OPD TAHUN 2025	CAPAIAN KINERJA DAN KERANGKA PENDANAAN						KELOMPOK SASARAN	PRAKIRAAN MAJU RENCANA TAHUN 2027		PERANGKAT DAERAH PENANGGUNG JAWAB
							TARGET 2026	PAGU INDIKATIF (Rp)	LOKASI	SUMBER DANA	PRIORITAS			TARGET	PAGU INDIKATIF (Rp)	
											NASIONAL	DAERAH				
1	2	3	4	5	6	7	8	9	10	11	12	13	14	15	16	17
	5.02.01.2.01.0006	Koordinasi dan Penyusunan Laporan Capaian Kinerja dan Ikhtisar Realisasi Kinerja SKPD														
			Jumlah Laporan Capaian Kinerja dan Ikhtisar Realisasi Kinerja SKPD dan Laporan Hasil Koordinasi Penyusunan Laporan Capaian Kinerja dan Ikhtisar Realisasi Kinerja SKPD				12 Laporan	5.292.300,00	Kab. Pati, Semua Kecamatan, Semua Kel/Desa	HASIL PENGELOLAAN KEKAYAAN DAERAH YANG DIPISAHKAN	-	Penguatan Landasan Tata Kelola Pemerintahan Berintegritas Dan Dinamistif Peningkatan tata kelola pemerintahan melalui Penguatan Birokrasi dan Peningkatan Akses serta Kualitas Pelayanan Publik	-		8.000.000,00	BADAN PENGELOLAAN KEUANGAN DAN ASET DAERAH
	5.02.01.2.01.0007	Evaluasi Kinerja Perangkat Daerah														
			Jumlah Laporan Evaluasi Kinerja Perangkat Daerah				8 Laporan	2.804.300,00	Kab. Pati, Semua Kecamatan, Semua Kel/Desa	HASIL PENGELOLAAN KEKAYAAN DAERAH YANG DIPISAHKAN	-	Penguatan Landasan Tata Kelola Pemerintahan Berintegritas Dan Dinamistif Peningkatan tata kelola pemerintahan melalui Penguatan Birokrasi dan Peningkatan Akses serta Kualitas Pelayanan Publik	-		9.000.000,00	BADAN PENGELOLAAN KEUANGAN DAN ASET DAERAH
	5.02.01.2.01.0009	Pelaksanaan Pengumpulan Data Statistik Sektoral Daerah														

NO	KODE	URUSAN / BIDANG URUSAN / PROGRAM / OUTCOME / KEGIATAN / SUB KEGIATAN	INDIKATOR PROGRAM / KEGIATAN / SUB KEGIATAN	TARGET AKHIR PERIODE RENSTRA OPD	REALISASI CAPAIAN RENJA OPD TAHUN 2024	PRAKIRAAN CAPAIAN TARGET RENJA OPD TAHUN 2025	CAPAIAN KINERJA DAN KERANGKA PENDANAAN						KELOMPOK SASARAN	PRAKIRAAN MAJU RENCANA TAHUN 2027		PERANGKAT DAERAH PENANGGUNG JAWAB
							TARGET 2026	PAGU INDIKATIF (Rp)	LOKASI	SUMBER DANA	PRIORITAS			TARGET	PAGU INDIKATIF (Rp)	
											NASIONAL	DAERAH				
1	2	3	4	5	6	7	8	9	10	11	12	13	14	15	16	17
			Jumlah Data Statistik Sektoral Daerah yang Telah Dikumpulkan dan Diperiksa Lingkup Perangkat Daerah				60 Data	2.544.000,00	Kab. Pati, Semua Kecamatan, Semua Kel/Desa	HASIL PENGELOLAAN KEKAYAAN DAERAH YANG DIPISAHKAN	-	Penguatan Landasan Tata Kelola Pemerintahan Berintegritas Dan Dinamistif Peningkatan tata kelola pemerintahan melalui Penguatan Birokrasi dan Peningkatan Akses serta Kualitas Pelayanan Publik	-		11.000.000,00	BADAN PENGELOLAAN KEUANGAN DAN ASET DAERAH
	5.02.01.2.02	Administrasi Keuangan Perangkat Daerah	-	-			-	29.094.836.300,00			-	Penguatan Landasan Tata Kelola Pemerintahan Berintegritas Dan Dinamistif Peningkatan tata kelola pemerintahan melalui Penguatan Birokrasi dan Peningkatan Akses serta Kualitas Pelayanan Publik	-	-	23.582.520.550,00	BADAN PENGELOLAAN KEUANGAN DAN ASET DAERAH
	5.02.01.2.02.0001	Penyediaan Gaji dan Tunjangan ASN														
			Jumlah Orang yang Menerima Gaji dan Tunjangan ASN				79 Orang/bulan	28.683.416.300,00	Kab. Pati, Semua Kecamatan, Semua Kel/Desa	PAJAK DAERAH, DANA ALOKASI UMUM (DAU)	-	Penguatan Landasan Tata Kelola Pemerintahan Berintegritas Dan Dinamistif Peningkatan tata kelola pemerintahan melalui Penguatan Birokrasi dan Peningkatan Akses serta Kualitas Pelayanan Publik	-		23.252.684.550,00	BADAN PENGELOLAAN KEUANGAN DAN ASET DAERAH
	5.02.01.2.02.0002	Penyediaan Administrasi Pelaksanaan Tugas ASN														

NO	KODE	URUSAN / BIDANG URUSAN / PROGRAM / OUTCOME / KEGIATAN / SUB KEGIATAN	INDIKATOR PROGRAM / KEGIATAN / SUB KEGIATAN	TARGET AKHIR PERIODE RENSTRA OPD	REALISASI CAPAIAN RENJA OPD TAHUN 2024	PRAKIRAAN CAPAIAN TARGET RENJA OPD TAHUN 2025	CAPAIAN KINERJA DAN KERANGKA PENDANAAN						KELOMPOK SASARAN	PRAKIRAAN MAJU RENCANA TAHUN 2027		PERANGKAT DAERAH PENANGGUNG JAWAB
							TARGET 2026	PAGU INDIKATIF (Rp)	LOKASI	SUMBER DANA	PRIORITAS			TARGET	PAGU INDIKATIF (Rp)	
											NASIONAL	DAERAH				
1	2	3	4	5	6	7	8	9	10	11	12	13	14	15	16	17
			Jumlah Dokumen Hasil Penyediaan Administrasi Pelaksanaan Tugas ASN				30 Dokumen	49.289.000,00	Kab. Pati, Semua Kecamatan, Semua Kel/Desa	HASIL PENGELOLAAN KEKAYAAN DAERAH YANG DIPISAHKAN	-	Penguatan Landasan Tata Kelola Pemerintahan Berintegritas Dan Dinamistif Peningkatan tata kelola pemerintahan melalui Penguatan Birokrasi dan Peningkatan Akses serta Kualitas Pelayanan Publik	-		56.000.000,00	BADAN PENGELOLAAN KEUANGAN DAN ASET DAERAH
	5.02.01.2.02.0003	Pelaksanaan Penatausahaan dan Pengujian/Verifikasi Keuangan SKPD														
			Jumlah Dokumen Penatausahaan dan Pengujian/Verifikasi Keuangan SKPD				300 Dokumen	355.996.000,00	Kab. Pati, Semua Kecamatan, Semua Kel/Desa	HASIL PENGELOLAAN KEKAYAAN DAERAH YANG DIPISAHKAN	-	Penguatan Landasan Tata Kelola Pemerintahan Berintegritas Dan Dinamistif Peningkatan tata kelola pemerintahan melalui Penguatan Birokrasi dan Peningkatan Akses serta Kualitas Pelayanan Publik	-		255.336.000,00	BADAN PENGELOLAAN KEUANGAN DAN ASET DAERAH
	5.02.01.2.02.0005	Koordinasi dan Penyusunan Laporan Keuangan Akhir Tahun SKPD														

NO	KODE	URUSAN / BIDANG URUSAN / PROGRAM / OUTCOME / KEGIATAN / SUB KEGIATAN	INDIKATOR PROGRAM / KEGIATAN / SUB KEGIATAN	TARGET AKHIR PERIODE RENSTRA OPD	REALISASI CAPAIAN RENJA OPD TAHUN 2024	PRAKIRAAN CAPAIAN TARGET RENJA OPD TAHUN 2025	CAPAIAN KINERJA DAN KERANGKA PENDANAAN						KELOMPOK SASARAN	PRAKIRAAN MAJU RENCANA TAHUN 2027		PERANGKAT DAERAH PENANGGUNG JAWAB
							TARGET 2026	PAGU INDIKATIF (Rp)	LOKASI	SUMBER DANA	PRIORITAS			TARGET	PAGU INDIKATIF (Rp)	
											NASIONAL	DAERAH				
1	2	3	4	5	6	7	8	9	10	11	12	13	14	15	16	17
			Jumlah Laporan Keuangan Akhir Tahun SKPD dan Laporan Hasil Koordinasi Penyusunan Laporan Keuangan Akhir Tahun SKPD				7 Laporan	6.135.000,00	Kab. Pati, Semua Kecamatan, Semua Kel/Desa	HASIL PENGELOLAAN KEKAYAAN DAERAH YANG DIPISAHKAN	-	Penguatan Landasan Tata Kelola Pemerintahan Berintegritas Dan Dinamistif Peningkatan tata kelola pemerintahan melalui Penguatan Birokrasi dan Peningkatan Akses serta Kualitas Pelayanan Publik	-		18.500.000,00	BADAN PENGELOLAAN KEUANGAN DAN ASET DAERAH
	5.02.01.2.03	Administrasi Barang Milik Daerah pada Perangkat Daerah	-	-			-	3.378.000,00			-	Penguatan Landasan Tata Kelola Pemerintahan Berintegritas Dan Dinamistif Peningkatan tata kelola pemerintahan melalui Penguatan Birokrasi dan Peningkatan Akses serta Kualitas Pelayanan Publik	-	-	10.950.000,00	BADAN PENGELOLAAN KEUANGAN DAN ASET DAERAH
	5.02.01.2.03.0006	Penatausahaan Barang Milik Daerah pada SKPD														
			Jumlah Laporan Penatausahaan Barang Milik Daerah pada SKPD				6 Laporan	3.378.000,00	Kab. Pati, Semua Kecamatan, Semua Kel/Desa	HASIL PENGELOLAAN KEKAYAAN DAERAH YANG DIPISAHKAN	-	Penguatan Landasan Tata Kelola Pemerintahan Berintegritas Dan Dinamistif Peningkatan tata kelola pemerintahan melalui Penguatan Birokrasi dan Peningkatan Akses serta Kualitas Pelayanan Publik	-		10.950.000,00	BADAN PENGELOLAAN KEUANGAN DAN ASET DAERAH

NO	KODE	URUSAN / BIDANG URUSAN / PROGRAM / OUTCOME / KEGIATAN / SUB KEGIATAN	INDIKATOR PROGRAM / KEGIATAN / SUB KEGIATAN	TARGET AKHIR PERIODE RENSTRA OPD	REALISASI CAPAIAN RENJA OPD TAHUN 2024	PRAKIRAAN CAPAIAN TARGET RENJA OPD TAHUN 2025	CAPAIAN KINERJA DAN KERANGKA PENDANAAN						KELOMPOK SASARAN	PRAKIRAAN MAJU RENCANA TAHUN 2027		PERANGKAT DAERAH PENANGGUNG JAWAB
							TARGET 2026	PAGU INDIKATIF (Rp)	LOKASI	SUMBER DANA	PRIORITAS			TARGET	PAGU INDIKATIF (Rp)	
											NASIONAL	DAERAH				
1	2	3	4	5	6	7	8	9	10	11	12	13	14	15	16	17
	5.02.01.2.05	Administrasi Kepegawaian Perangkat Daerah	-	-			-	32.700.000,00			-	Penguatan Landasan Tata Kelola Pemerintahan Berintegritas Dan Dinamistif Peningkatan tata kelola pemerintahan melalui Penguatan Birokrasi dan Peningkatan Akses serta Kualitas Pelayanan Publik	-	-	328.000.000,00	BADAN PENGELOLAAN KEUANGAN DAN ASET DAERAH
	5.02.01.2.05.0002	Pengadaan Pakaian Dinas beserta Atribut Kelengkapannya														
			Jumlah Paket Pakaian Dinas beserta Atribut Kelengkapan				111 Paket	0,00	Kab. Pati, Semua Kecamatan, Semua Kel/Desa	HASIL PENGELOLAAN KEKAYAAN DAERAH YANG DIPISAHKAN	-	Penguatan Landasan Tata Kelola Pemerintahan Berintegritas Dan Dinamistif Peningkatan tata kelola pemerintahan melalui Penguatan Birokrasi dan Peningkatan Akses serta Kualitas Pelayanan Publik	-		63.000.000,00	BADAN PENGELOLAAN KEUANGAN DAN ASET DAERAH
	5.02.01.2.05.0005	Monitoring, Evaluasi, dan Penilaian Kinerja Pegawai														
			Jumlah Dokumen Monitoring, Evaluasi, dan Penilaian Kinerja Pegawai				12 Dokumen	2.700.000,00	Kab. Pati, Semua Kecamatan, Semua Kel/Desa	HASIL PENGELOLAAN KEKAYAAN DAERAH YANG DIPISAHKAN	-	Penguatan Landasan Tata Kelola Pemerintahan Berintegritas Dan Dinamistif Peningkatan tata kelola pemerintahan melalui Penguatan Birokrasi dan Peningkatan Akses serta Kualitas Pelayanan Publik	-		5.000.000,00	BADAN PENGELOLAAN KEUANGAN DAN ASET DAERAH

NO	KODE	URUSAN / BIDANG URUSAN / PROGRAM / OUTCOME / KEGIATAN / SUB KEGIATAN	INDIKATOR PROGRAM / KEGIATAN / SUB KEGIATAN	TARGET AKHIR PERIODE RENSTRA OPD	REALISASI CAPAIAN RENJA OPD TAHUN 2024	PRAKIRAAN CAPAIAN TARGET RENJA OPD TAHUN 2025	CAPAIAN KINERJA DAN KERANGKA PENDANAAN						KELOMPOK SASARAN	PRAKIRAAN MAJU RENCANA TAHUN 2027		PERANGKAT DAERAH PENANGGUNG JAWAB
							TARGET 2026	PAGU INDIKATIF (Rp)	LOKASI	SUMBER DANA	PRIORITAS			TARGET	PAGU INDIKATIF (Rp)	
											NASIONAL	DAERAH				
1	2	3	4	5	6	7	8	9	10	11	12	13	14	15	16	17
	5.02.01.2.05.0009	Pendidikan dan Pelatihan Pegawai Berdasarkan Tugas dan Fungsi														
			Jumlah Pegawai Berdasarkan Tugas dan Fungsi yang Mengikuti Pendidikan dan Pelatihan				111 Orang	30.000.000,00	Kab. Pati, Semua Kecamatan, Semua Kel/Desa	HASIL PENGELOLAAN KEKAYAAN DAERAH YANG DIPISAHKAN	-	Penguatan Landasan Tata Kelola Pemerintahan Berintegritas Dan Dinamistif Peningkatan tata kelola pemerintahan melalui Penguatan Birokrasi dan Peningkatan Akses serta Kualitas Pelayanan Publik	-		260.000.000,00	BADAN PENGELOLAAN KEUANGAN DAN ASET DAERAH
	5.02.01.2.06	Administrasi Umum Perangkat Daerah	-	-			-	1.057.734.950,00			-	Penguatan Landasan Tata Kelola Pemerintahan Berintegritas Dan Dinamistif Peningkatan tata kelola pemerintahan melalui Penguatan Birokrasi dan Peningkatan Akses serta Kualitas Pelayanan Publik	-	-	1.402.365.750,00	BADAN PENGELOLAAN KEUANGAN DAN ASET DAERAH
	5.02.01.2.06.0001	Penyediaan Komponen Instalasi Listrik/Penerangan Bangunan Kantor														

NO	KODE	URUSAN / BIDANG URUSAN / PROGRAM / OUTCOME / KEGIATAN / SUB KEGIATAN	INDIKATOR PROGRAM / KEGIATAN / SUB KEGIATAN	TARGET AKHIR PERIODE RENSTRA OPD	REALISASI CAPAIAN RENJA OPD TAHUN 2024	PRAKIRAAN CAPAIAN TARGET RENJA OPD TAHUN 2025	CAPAIAN KINERJA DAN KERANGKA PENDANAAN						KELOMPOK SASARAN	PRAKIRAAN MAJU RENCANA TAHUN 2027		PERANGKAT DAERAH PENANGGUNG JAWAB
							TARGET 2026	PAGU INDIKATIF (Rp)	LOKASI	SUMBER DANA	PRIORITAS			TARGET	PAGU INDIKATIF (Rp)	
											NASIONAL	DAERAH				
1	2	3	4	5	6	7	8	9	10	11	12	13	14	15	16	17
			Jumlah Paket Komponen Instalasi Listrik/Penerangan Bangunan Kantor yang Disediakan				172 Paket	3.001.000,00	Kab. Pati, Semua Kecamatan, Semua Kel/Desa	PAJAK DAERAH	-	Penguatan Landasan Tata Kelola Pemerintahan Berintegritas Dan Dinamistif Peningkatan tata kelola pemerintahan melalui Penguatan Birokrasi dan Peningkatan Akses serta Kualitas Pelayanan Publik	-		5.999.500,00	BADAN PENGELOLAAN KEUANGAN DAN ASET DAERAH
	5.02.01.2.06.0002	Penyediaan Peralatan dan Perlengkapan Kantor														
			Jumlah Paket Peralatan dan Perlengkapan Kantor yang Disediakan				1 Paket	3.245.000,00	Kab. Pati, Semua Kecamatan, Semua Kel/Desa	PAJAK DAERAH	-	Penguatan Landasan Tata Kelola Pemerintahan Berintegritas Dan Dinamistif Peningkatan tata kelola pemerintahan melalui Penguatan Birokrasi dan Peningkatan Akses serta Kualitas Pelayanan Publik	-		19.840.000,00	BADAN PENGELOLAAN KEUANGAN DAN ASET DAERAH
	5.02.01.2.06.0004	Penyediaan Bahan Logistik Kantor														
			Jumlah Paket Bahan Logistik Kantor yang Disediakan				60 Paket	561.559.550,00	Kab. Pati, Semua Kecamatan, Semua Kel/Desa	HASIL PENGELOLAAN KEKAYAAN DAERAH YANG DIPISAHKAN	-	Penguatan Landasan Tata Kelola Pemerintahan Berintegritas Dan Dinamistif Peningkatan tata kelola pemerintahan melalui Penguatan Birokrasi dan Peningkatan Akses serta Kualitas Pelayanan Publik	-		620.453.550,00	BADAN PENGELOLAAN KEUANGAN DAN ASET DAERAH

NO	KODE	URUSAN / BIDANG URUSAN / PROGRAM / OUTCOME / KEGIATAN / SUB KEGIATAN	INDIKATOR PROGRAM / KEGIATAN / SUB KEGIATAN	TARGET AKHIR PERIODE RENSTRA OPD	REALISASI CAPAIAN RENJA OPD TAHUN 2024	PRAKIRAAN CAPAIAN TARGET RENJA OPD TAHUN 2025	CAPAIAN KINERJA DAN KERANGKA PENDANAAN						KELOMPOK SASARAN	PRAKIRAAN MAJU RENCANA TAHUN 2027		PERANGKAT DAERAH PENANGGUNG JAWAB
							TARGET 2026	PAGU INDIKATIF (Rp)	LOKASI	SUMBER DANA	PRIORITAS			TARGET	PAGU INDIKATIF (Rp)	
											NASIONAL	DAERAH				
1	2	3	4	5	6	7	8	9	10	11	12	13	14	15	16	17
	5.02.01.2.06.0005	Penyediaan Barang Cetakan dan Penggandaan														
			Jumlah Paket Barang Cetakan dan Penggandaan yang Disediakan				3 Paket	249.781.150,00	Kab. Pati, Semua Kecamatan, Semua Kel/Desa	HASIL PENGELOLAAN KEKAYAAN DAERAH YANG DIPISAHKAN	-	Penguatan Landasan Tata Kelola Pemerintahan Berintegritas Dan Dinamistif Peningkatan tata kelola pemerintahan melalui Penguatan Birokrasi dan Peningkatan Akses serta Kualitas Pelayanan Publik	-		193.399.700,00	BADAN PENGELOLAAN KEUANGAN DAN ASET DAERAH
	5.02.01.2.06.0006	Penyediaan Bahan Bacaan dan Peraturan Perundang-undangan														
			Jumlah Dokumen Bahan Bacaan dan Peraturan Perundang-Undangan yang Disediakan				36 Dokumen	3.360.000,00	Kab. Pati, Semua Kecamatan, Semua Kel/Desa	HASIL PENGELOLAAN KEKAYAAN DAERAH YANG DIPISAHKAN	-	Penguatan Landasan Tata Kelola Pemerintahan Berintegritas Dan Dinamistif Peningkatan tata kelola pemerintahan melalui Penguatan Birokrasi dan Peningkatan Akses serta Kualitas Pelayanan Publik	-		4.186.000,00	BADAN PENGELOLAAN KEUANGAN DAN ASET DAERAH
	5.02.01.2.06.0009	Penyelenggaraan Rapat Koordinasi dan Konsultasi SKPD														

NO	KODE	URUSAN / BIDANG URUSAN / PROGRAM / OUTCOME / KEGIATAN / SUB KEGIATAN	INDIKATOR PROGRAM / KEGIATAN / SUB KEGIATAN	TARGET AKHIR PERIODE RENSTRA OPD	REALISASI CAPAIAN RENJA OPD TAHUN 2024	PRAKIRAAN CAPAIAN TARGET RENJA OPD TAHUN 2025	CAPAIAN KINERJA DAN KERANGKA PENDANAAN						KELOMPOK SASARAN	PRAKIRAAN MAJU RENCANA TAHUN 2027		PERANGKAT DAERAH PENANGGUNG JAWAB
							TARGET 2026	PAGU INDIKATIF (Rp)	LOKASI	SUMBER DANA	PRIORITAS			TARGET	PAGU INDIKATIF (Rp)	
											NASIONAL	DAERAH				
1	2	3	4	5	6	7	8	9	10	11	12	13	14	15	16	17
			Jumlah Laporan Penyelenggaraan Rapat Koordinasi dan Konsultasi SKPD				300 Laporan	236.073.000,00	Kab. Pati, Semua Kecamatan, Semua Kel/Desa	HASIL PENGELOLAAN KEKAYAAN DAERAH YANG DIPISAHKAN	-	Penguatan Landasan Tata Kelola Pemerintahan Berintegritas Dan Dinamistif Peningkatan tata kelola pemerintahan melalui Penguatan Birokrasi dan Peningkatan Akses serta Kualitas Pelayanan Publik	-		554.987.000,00	BADAN PENGELOLAAN KEUANGAN DAN ASET DAERAH
	5.02.01.2.06.0010	Penatausahaan Arsip Dinamis pada SKPD														
			Jumlah Dokumen Penatausahaan Arsip Dinamis pada SKPD				48 Dokumen	715.250,00	Kab. Pati, Semua Kecamatan, Semua Kel/Desa	HASIL PENGELOLAAN KEKAYAAN DAERAH YANG DIPISAHKAN	-	Penguatan Landasan Tata Kelola Pemerintahan Berintegritas Dan Dinamistif Peningkatan tata kelola pemerintahan melalui Penguatan Birokrasi dan Peningkatan Akses serta Kualitas Pelayanan Publik	-		3.500.000,00	BADAN PENGELOLAAN KEUANGAN DAN ASET DAERAH
	5.02.01.2.07	Pengadaan Barang Milik Daerah Penunjang Urusan Pemerintah Daerah	-	-			-	415.220.000,00			-	Penguatan Landasan Tata Kelola Pemerintahan Berintegritas Dan Dinamistif Peningkatan tata kelola pemerintahan melalui Penguatan Birokrasi dan Peningkatan Akses serta Kualitas Pelayanan Publik	-	-	699.540.000,00	BADAN PENGELOLAAN KEUANGAN DAN ASET DAERAH
	5.02.01.2.07.0002	Pengadaan Kendaraan Dinas Operasional atau Lapangan														

NO	KODE	URUSAN / BIDANG URUSAN / PROGRAM / OUTCOME / KEGIATAN / SUB KEGIATAN	INDIKATOR PROGRAM / KEGIATAN / SUB KEGIATAN	TARGET AKHIR PERIODE RENSTRA OPD	REALISASI CAPAIAN RENJA OPD TAHUN 2024	PRAKIRAAN CAPAIAN TARGET RENJA OPD TAHUN 2025	CAPAIAN KINERJA DAN KERANGKA PENDANAAN						KELOMPOK SASARAN	PRAKIRAAN MAJU RENCANA TAHUN 2027		PERANGKAT DAERAH PENANGGUNG JAWAB
							TARGET 2026	PAGU INDIKATIF (Rp)	LOKASI	SUMBER DANA	PRIORITAS			TARGET	PAGU INDIKATIF (Rp)	
											NASIONAL	DAERAH				
1	2	3	4	5	6	7	8	9	10	11	12	13	14	15	16	17
			Jumlah Unit Kendaraan Dinas Operasional atau Lapangan yang Disediakan				5 Unit	0,00	Kab. Pati, Semua Kecamatan, Semua Kel/Desa	HASIL PENGELOLAAN KEKAYAAN DAERAH YANG DIPISAHKAN	-	Penguatan Landasan Tata Kelola Pemerintahan Berintegritas Dan Dinamistif Peningkatan tata kelola pemerintahan melalui Penguatan Birokrasi dan Peningkatan Akses serta Kualitas Pelayanan Publik	-		106.400.000,00	BADAN PENGELOLAAN KEUANGAN DAN ASET DAERAH
	5.02.01.2.07.0005	Pengadaan Mebel														
			Jumlah Paket Mebel yang Disediakan				3 Unit	0,00	Kab. Pati, Semua Kecamatan, Semua Kel/Desa	HASIL PENGELOLAAN KEKAYAAN DAERAH YANG DIPISAHKAN	-	Penguatan Landasan Tata Kelola Pemerintahan Berintegritas Dan Dinamistif Peningkatan tata kelola pemerintahan melalui Penguatan Birokrasi dan Peningkatan Akses serta Kualitas Pelayanan Publik	-		8.040.000,00	BADAN PENGELOLAAN KEUANGAN DAN ASET DAERAH
	5.02.01.2.07.0006	Pengadaan Peralatan dan Mesin Lainnya														
			Jumlah Unit Peralatan dan Mesin Lainnya yang Disediakan				5 Unit	415.220.000,00	Kab. Pati, Semua Kecamatan, Semua Kel/Desa	HASIL PENGELOLAAN KEKAYAAN DAERAH YANG DIPISAHKAN	-	Penguatan Landasan Tata Kelola Pemerintahan Berintegritas Dan Dinamistif Peningkatan tata kelola pemerintahan melalui Penguatan Birokrasi dan Peningkatan Akses serta Kualitas Pelayanan Publik	-		585.100.000,00	BADAN PENGELOLAAN KEUANGAN DAN ASET DAERAH

NO	KODE	URUSAN / BIDANG URUSAN / PROGRAM / OUTCOME / KEGIATAN / SUB KEGIATAN	INDIKATOR PROGRAM / KEGIATAN / SUB KEGIATAN	TARGET AKHIR PERIODE RENSTRA OPD	REALISASI CAPAIAN RENJA OPD TAHUN 2024	PRAKIRAAN CAPAIAN TARGET RENJA OPD TAHUN 2025	CAPAIAN KINERJA DAN KERANGKA PENDANAAN						KELOMPOK SASARAN	PRAKIRAAN MAJU RENCANA TAHUN 2027		PERANGKAT DAERAH PENANGGUNG JAWAB
							TARGET 2026	PAGU INDIKATIF (Rp)	LOKASI	SUMBER DANA	PRIORITAS			TARGET	PAGU INDIKATIF (Rp)	
											NASIONAL	DAERAH				
1	2	3	4	5	6	7	8	9	10	11	12	13	14	15	16	17
	5.02.01.2.08	Penyediaan Jasa Penunjang Urusan Pemerintahan Daerah	-	-			-	831.591.000,00			-	Penguatan Landasan Tata Kelola Pemerintahan Berintegritas Dan Dinamistif Peningkatan tata kelola pemerintahan melalui Penguatan Birokrasi dan Peningkatan Akses serta Kualitas Pelayanan Publik	-	-	1.025.358.100,00	BADAN PENGELOLAAN KEUANGAN DAN ASET DAERAH
	5.02.01.2.08.0001	Penyediaan Jasa Surat Menyurat														
			Jumlah Laporan Penyediaan Jasa Surat Menyurat				130 Laporan	990.000,00	Kab. Pati, Semua Kecamatan, Semua Kel/Desa	HASIL PENGELOLAAN KEKAYAAN DAERAH YANG DIPISAHKAN	-	Penguatan Landasan Tata Kelola Pemerintahan Berintegritas Dan Dinamistif Peningkatan tata kelola pemerintahan melalui Penguatan Birokrasi dan Peningkatan Akses serta Kualitas Pelayanan Publik	-		6.000.000,00	BADAN PENGELOLAAN KEUANGAN DAN ASET DAERAH
	5.02.01.2.08.0002	Penyediaan Jasa Komunikasi, Sumber Daya Air dan Listrik														
			Jumlah Laporan Penyediaan Jasa Komunikasi, Sumber Daya Air dan Listrik yang Disediakan				36 Laporan	294.300.000,00	Kab. Pati, Semua Kecamatan, Semua Kel/Desa	HASIL PENGELOLAAN KEKAYAAN DAERAH YANG DIPISAHKAN	-	Penguatan Landasan Tata Kelola Pemerintahan Berintegritas Dan Dinamistif Peningkatan tata kelola pemerintahan melalui Penguatan Birokrasi dan Peningkatan Akses serta Kualitas Pelayanan Publik	-		305.280.000,00	BADAN PENGELOLAAN KEUANGAN DAN ASET DAERAH

NO	KODE	URUSAN / BIDANG URUSAN / PROGRAM / OUTCOME / KEGIATAN / SUB KEGIATAN	INDIKATOR PROGRAM / KEGIATAN / SUB KEGIATAN	TARGET AKHIR PERIODE RENSTRA OPD	REALISASI CAPAIAN RENJA OPD TAHUN 2024	PRAKIRAAN CAPAIAN TARGET RENJA OPD TAHUN 2025	CAPAIAN KINERJA DAN KERANGKA PENDANAAN						KELOMPOK SASARAN	PRAKIRAAN MAJU RENCANA TAHUN 2027		PERANGKAT DAERAH PENANGGUNG JAWAB
							TARGET 2026	PAGU INDIKATIF (Rp)	LOKASI	SUMBER DANA	PRIORITAS			TARGET	PAGU INDIKATIF (Rp)	
											NASIONAL	DAERAH				
1	2	3	4	5	6	7	8	9	10	11	12	13	14	15	16	17
	5.02.01.2.08.0004	Penyediaan Jasa Pelayanan Umum Kantor														
			Jumlah Laporan Penyediaan Jasa Pelayanan Umum Kantor yang Disediakan				48 Laporan	536.301.000,00	Kab. Pati, Semua Kecamatan, Semua Kel/Desa	HASIL PENGELOLAAN KEKAYAAN DAERAH YANG DIPISAHKAN	-	Penguatan Landasan Tata Kelola Pemerintahan Berintegritas Dan Dinamistif Peningkatan tata kelola pemerintahan melalui Penguatan Birokrasi dan Peningkatan Akses serta Kualitas Pelayanan Publik	-		714.078.100,00	BADAN PENGELOLAAN KEUANGAN DAN ASET DAERAH
	5.02.01.2.09	Pemeliharaan Barang Milik Daerah Penunjang Urusan Pemerintahan Daerah	-	-			-	304.235.000,00			-	Penguatan Landasan Tata Kelola Pemerintahan Berintegritas Dan Dinamistif Peningkatan tata kelola pemerintahan melalui Penguatan Birokrasi dan Peningkatan Akses serta Kualitas Pelayanan Publik	-	-	470.386.000,00	BADAN PENGELOLAAN KEUANGAN DAN ASET DAERAH
	5.02.01.2.09.0002	Penyediaan Jasa Pemeliharaan, Biaya Pemeliharaan, Pajak dan Perizinan Kendaraan Dinas Operasional atau Lapangan														
			Jumlah Kendaraan Dinas Operasional atau Lapangan yang Dipelihara dan dibayarkan Pajak dan Perizinannya				84 Unit	159.530.000,00	Kab. Pati, Semua Kecamatan, Semua Kel/Desa	HASIL PENGELOLAAN KEKAYAAN DAERAH YANG DIPISAHKAN	-	Penguatan Landasan Tata Kelola Pemerintahan Berintegritas Dan Dinamistif Peningkatan tata kelola pemerintahan melalui Penguatan Birokrasi dan Peningkatan Akses serta Kualitas Pelayanan Publik	-		226.580.000,00	BADAN PENGELOLAAN KEUANGAN DAN ASET DAERAH

NO	KODE	URUSAN / BIDANG URUSAN / PROGRAM / OUTCOME / KEGIATAN / SUB KEGIATAN	INDIKATOR PROGRAM / KEGIATAN / SUB KEGIATAN	TARGET AKHIR PERIODE RENSTRA OPD	REALISASI CAPAIAN RENJA OPD TAHUN 2024	PRAKIRAAN CAPAIAN TARGET RENJA OPD TAHUN 2025	CAPAIAN KINERJA DAN KERANGKA PENDANAAN						KELOMPOK SASARAN	PRAKIRAAN MAJU RENCANA TAHUN 2027		PERANGKAT DAERAH PENANGGUNG JAWAB
							TARGET 2026	PAGU INDIKATIF (Rp)	LOKASI	SUMBER DANA	PRIORITAS			TARGET	PAGU INDIKATIF (Rp)	
											NASIONAL	DAERAH				
1	2	3	4	5	6	7	8	9	10	11	12	13	14	15	16	17
	5.02.01.2.09.0006	Pemeliharaan Peralatan dan Mesin Lainnya														
			Jumlah Peralatan dan Mesin Lainnya yang Dipelihara				318 Unit	44.800.000,00	Kab. Pati, Semua Kecamatan, Semua Kel/Desa	HASIL PENGELOLAAN KEKAYAAN DAERAH YANG DIPISAHKAN	-	Penguatan Landasan Tata Kelola Pemerintahan Berintegritas Dan Dinamistif Peningkatan tata kelola pemerintahan melalui Penguatan Birokrasi dan Peningkatan Akses serta Kualitas Pelayanan Publik	-		109.681.000,00	BADAN PENGELOLAAN KEUANGAN DAN ASET DAERAH
	5.02.01.2.09.0009	Pemeliharaan/Rehabilitasi Gedung Kantor dan Bangunan Lainnya														
			Jumlah Gedung Kantor dan Bangunan Lainnya yang Dipelihara/Direhabilitasi				1 Unit	99.905.000,00	Kab. Pati, Semua Kecamatan, Semua Kel/Desa	HASIL PENGELOLAAN KEKAYAAN DAERAH YANG DIPISAHKAN	-	Penguatan Landasan Tata Kelola Pemerintahan Berintegritas Dan Dinamistif Peningkatan tata kelola pemerintahan melalui Penguatan Birokrasi dan Peningkatan Akses serta Kualitas Pelayanan Publik	-		134.125.000,00	BADAN PENGELOLAAN KEUANGAN DAN ASET DAERAH
2.	**5.02.02**	**PROGRAM PENGELOLAAN KEUANGAN DAERAH**					**-**	**698.212.993.000,00**							**693.498.557.000,00**	

NO	KODE	URUSAN / BIDANG URUSAN / PROGRAM / OUTCOME / KEGIATAN / SUB KEGIATAN	INDIKATOR PROGRAM / KEGIATAN / SUB KEGIATAN	TARGET AKHIR PERIODE RENSTRA OPD	REALISASI CAPAIAN RENJA OPD TAHUN 2024	PRAKIRAAN CAPAIAN TARGET RENJA OPD TAHUN 2025	CAPAIAN KINERJA DAN KERANGKA PENDANAAN						KELOMPOK SASARAN	PRAKIRAAN MAJU RENCANA TAHUN 2027		PERANGKAT DAERAH PENANGGUNG JAWAB
							TARGET 2026	PAGU INDIKATIF (Rp)	LOKASI	SUMBER DANA	PRIORITAS			TARGET	PAGU INDIKATIF (Rp)	
											NASIONAL	DAERAH				
1	2	3	4	5	6	7	8	9	10	11	12	13	14	15	16	17
	5.02.02.2.01	Koordinasi dan Penyusunan Rencana Anggaran Daerah	-	-			-	828.765.400,00			-	Penguatan Landasan Tata Kelola Pemerintahan Berintegritas Dan Dinamistif Peningkatan tata kelola pemerintahan melalui Penguatan Birokrasi dan Peningkatan Akses serta Kualitas Pelayanan Publik	-	-	1.299.204.000,00	BADAN PENGELOLAAN KEUANGAN DAN ASET DAERAH
	5.02.02.2.01.0001	Koordinasi dan Penyusunan KUA dan PPAS														
			Jumlah Dokumen KUA dan PPAS yang Disusun				2 Dokumen	63.927.500,00	Kab. Pati, Semua Kecamatan, Semua Kel/Desa	PAJAK DAERAH, HASIL PENGELOLAAN KEKAYAAN DAERAH YANG DIPISAHKAN	-	Penguatan Landasan Tata Kelola Pemerintahan Berintegritas Dan Dinamistif Peningkatan tata kelola pemerintahan melalui Penguatan Birokrasi dan Peningkatan Akses serta Kualitas Pelayanan Publik	-		103.000.000,00	BADAN PENGELOLAAN KEUANGAN DAN ASET DAERAH
	5.02.02.2.01.0002	Koordinasi dan Penyusunan Perubahan KUA dan Perubahan PPAS														
			Jumlah Dokumen Perubahan KUA dan Perubahan PPAS yang Disusun				2 Dokumen	57.657.200,00	Kab. Pati, Semua Kecamatan, Semua Kel/Desa	HASIL PENGELOLAAN KEKAYAAN DAERAH YANG DIPISAHKAN	-	Penguatan Landasan Tata Kelola Pemerintahan Berintegritas Dan Dinamistif Peningkatan tata kelola pemerintahan melalui Penguatan Birokrasi dan Peningkatan Akses serta Kualitas Pelayanan Publik	-		109.000.000,00	BADAN PENGELOLAAN KEUANGAN DAN ASET DAERAH

NO	KODE	URUSAN / BIDANG URUSAN / PROGRAM / OUTCOME / KEGIATAN / SUB KEGIATAN	INDIKATOR PROGRAM / KEGIATAN / SUB KEGIATAN	TARGET AKHIR PERIODE RENSTRA OPD	REALISASI CAPAIAN RENJA OPD TAHUN 2024	PRAKIRAAN CAPAIAN TARGET RENJA OPD TAHUN 2025	CAPAIAN KINERJA DAN KERANGKA PENDANAAN						KELOMPOK SASARAN	PRAKIRAAN MAJU RENCANA TAHUN 2027		PERANGKAT DAERAH PENANGGUNG JAWAB
							TARGET 2026	PAGU INDIKATIF (Rp)	LOKASI	SUMBER DANA	PRIORITAS			TARGET	PAGU INDIKATIF (Rp)	
											NASIONAL	DAERAH				
1	2	3	4	5	6	7	8	9	10	11	12	13	14	15	16	17
	5.02.02.2.01.0007	Koordinasi dan Penyusunan Peraturan Daerah tentang APBD dan Peraturan Kepala Daerah tentang Penjabaran APBD														
			Jumlah Peraturan Daerah tentang APBD dan Peraturan Kepala Daerah tentang Penjabaran APBD				5 Dokumen	332.497.000,00	Kab. Pati, Semua Kecamatan, Semua Kel/Desa	HASIL PENGELOLAAN KEKAYAAN DAERAH YANG DIPISAHKAN	-	Penguatan Landasan Tata Kelola Pemerintahan Berintegritas Dan Dinamistif Peningkatan tata kelola pemerintahan melalui Penguatan Birokrasi dan Peningkatan Akses serta Kualitas Pelayanan Publik	-		437.500.000,00	BADAN PENGELOLAAN KEUANGAN DAN ASET DAERAH
	5.02.02.2.01.0008	Koordinasi dan Penyusunan Peraturan Daerah tentang Perubahan APBD dan Peraturan Kepala Daerah tentang Penjabaran Perubahan APBD														
			Jumlah Peraturan Daerah tentang Perubahan APBD dan Peraturan Kepala Daerah tentang Penjabaran Perubahan APBD				5 Dokumen	326.999.700,00	Kab. Pati, Semua Kecamatan, Semua Kel/Desa	HASIL PENGELOLAAN KEKAYAAN DAERAH YANG DIPISAHKAN	-	Penguatan Landasan Tata Kelola Pemerintahan Berintegritas Dan Dinamistif Peningkatan tata kelola pemerintahan melalui Penguatan Birokrasi dan Peningkatan Akses serta Kualitas Pelayanan Publik	-		572.404.000,00	BADAN PENGELOLAAN KEUANGAN DAN ASET DAERAH
	5.02.02.2.01.0009	Koordinasi dan Penyusunan Regulasi serta Kebijakan Bidang Anggaran														

NO	KODE	URUSAN / BIDANG URUSAN / PROGRAM / OUTCOME / KEGIATAN / SUB KEGIATAN	INDIKATOR PROGRAM / KEGIATAN / SUB KEGIATAN	TARGET AKHIR PERIODE RENSTRA OPD	REALISASI CAPAIAN RENJA OPD TAHUN 2024	PRAKIRAAN CAPAIAN TARGET RENJA OPD TAHUN 2025	CAPAIAN KINERJA DAN KERANGKA PENDANAAN						KELOMPOK SASARAN	PRAKIRAAN MAJU RENCANA TAHUN 2027		PERANGKAT DAERAH PENANGGUNG JAWAB
							TARGET 2026	PAGU INDIKATIF (Rp)	LOKASI	SUMBER DANA	PRIORITAS			TARGET	PAGU INDIKATIF (Rp)	
											NASIONAL	DAERAH				
1	2	3	4	5	6	7	8	9	10	11	12	13	14	15	16	17
			Jumlah Dokumen Regulasi serta Kebijakan Bidang Anggaran				1 Dokumen	47.684.000,00	Kab. Pati, Semua Kecamatan, Semua Kel/Desa	HASIL PENGELOLAAN KEKAYAAN DAERAH YANG DIPISAHKAN	-	Penguatan Landasan Tata Kelola Pemerintahan Berintegritas Dan Dinamistif Peningkatan tata kelola pemerintahan melalui Penguatan Birokrasi dan Peningkatan Akses serta Kualitas Pelayanan Publik	-		77.300.000,00	BADAN PENGELOLAAN KEUANGAN DAN ASET DAERAH
	5.02.02.2.02	Koordinasi dan Pengelolaan Perbendaharaan Daerah	-	-			-	669.776.900,00			-	Penguatan Landasan Tata Kelola Pemerintahan Berintegritas Dan Dinamistif Peningkatan tata kelola pemerintahan melalui Penguatan Birokrasi dan Peningkatan Akses serta Kualitas Pelayanan Publik	-	-	1.374.970.000,00	BADAN PENGELOLAAN KEUANGAN DAN ASET DAERAH
	5.02.02.2.02.0001	Koordinasi dan Pengelolaan Kas Daerah														
			Jumlah Dokumen Hasil Koordinasi dan Pengelolaan Kas Daerah				7500 Dokumen	278.637.000,00	Kab. Pati, Semua Kecamatan, Semua Kel/Desa	HASIL PENGELOLAAN KEKAYAAN DAERAH YANG DIPISAHKAN	-	Penguatan Landasan Tata Kelola Pemerintahan Berintegritas Dan Dinamistif Peningkatan tata kelola pemerintahan melalui Penguatan Birokrasi dan Peningkatan Akses serta Kualitas Pelayanan Publik	-		658.640.000,00	BADAN PENGELOLAAN KEUANGAN DAN ASET DAERAH
	5.02.02.2.02.0003	Penyiapan, Pelaksanaan Pengendalian dan Penerbitan Anggaran Kas dan SPD														

NO	KODE	URUSAN / BIDANG URUSAN / PROGRAM / OUTCOME / KEGIATAN / SUB KEGIATAN	INDIKATOR PROGRAM / KEGIATAN / SUB KEGIATAN	TARGET AKHIR PERIODE RENSTRA OPD	REALISASI CAPAIAN RENJA OPD TAHUN 2024	PRAKIRAAN CAPAIAN TARGET RENJA OPD TAHUN 2025	CAPAIAN KINERJA DAN KERANGKA PENDANAAN						KELOMPOK SASARAN	PRAKIRAAN MAJU RENCANA TAHUN 2027		PERANGKAT DAERAH PENANGGUNG JAWAB
							TARGET 2026	PAGU INDIKATIF (Rp)	LOKASI	SUMBER DANA	PRIORITAS			TARGET	PAGU INDIKATIF (Rp)	
											NASIONAL	DAERAH				
1	2	3	4	5	6	7	8	9	10	11	12	13	14	15	16	17
			Jumlah Dokumen Hasil Pengendalian dan Penerbitan Anggaran Kas dan SPD				400 Dokumen	38.186.000,00	Kab. Pati, Semua Kecamatan, Semua Kel/Desa	HASIL PENGELOLAAN KEKAYAAN DAERAH YANG DIPISAHKAN	-	Penguatan Landasan Tata Kelola Pemerintahan Berintegritas Dan Dinamistif Peningkatan tata kelola pemerintahan melalui Penguatan Birokrasi dan Peningkatan Akses serta Kualitas Pelayanan Publik	-		108.430.000,00	BADAN PENGELOLAAN KEUANGAN DAN ASET DAERAH
	5.02.02.2.02.0004	Penatausahaan Pembiayaan Daerah														
			Jumlah Dokumen Hasil Penatausahaan Pembiayaan Daerah				2 Dokumen	2.999.850,00	Kab. Pati, Semua Kecamatan, Semua Kel/Desa	HASIL PENGELOLAAN KEKAYAAN DAERAH YANG DIPISAHKAN	-	Penguatan Landasan Tata Kelola Pemerintahan Berintegritas Dan Dinamistif Peningkatan tata kelola pemerintahan melalui Penguatan Birokrasi dan Peningkatan Akses serta Kualitas Pelayanan Publik	-		15.000.000,00	BADAN PENGELOLAAN KEUANGAN DAN ASET DAERAH
	5.02.02.2.02.0005	Koordinasi, Fasilitasi, Asistensi, Sinkronisasi, Supervisi, Monitoring dan Evaluasi Pengelolaan Dana Perimbangan dan Dana Transfer Lainnya														
			Jumlah Dokumen Hasil Koordinasi, Fasilitasi, Asistensi, Sinkronisasi, Supervisi, Monitoring, dan Evaluasi Pengelolaan Dana Perimbangan dan Dana Transfer Lainnya				2 Dokumen	3.999.850,00	Kab. Pati, Semua Kecamatan, Semua Kel/Desa	HASIL PENGELOLAAN KEKAYAAN DAERAH YANG DIPISAHKAN	-	Penguatan Landasan Tata Kelola Pemerintahan Berintegritas Dan Dinamistif Peningkatan tata kelola pemerintahan melalui Penguatan Birokrasi dan Peningkatan Akses serta Kualitas Pelayanan Publik	-		20.000.000,00	BADAN PENGELOLAAN KEUANGAN DAN ASET DAERAH

NO	KODE	URUSAN / BIDANG URUSAN / PROGRAM / OUTCOME / KEGIATAN / SUB KEGIATAN	INDIKATOR PROGRAM / KEGIATAN / SUB KEGIATAN	TARGET AKHIR PERIODE RENSTRA OPD	REALISASI CAPAIAN RENJA OPD TAHUN 2024	PRAKIRAAN CAPAIAN TARGET RENJA OPD TAHUN 2025	CAPAIAN KINERJA DAN KERANGKA PENDANAAN						KELOMPOK SASARAN	PRAKIRAAN MAJU RENCANA TAHUN 2027		PERANGKAT DAERAH PENANGGUNG JAWAB
							TARGET 2026	PAGU INDIKATIF (Rp)	LOKASI	SUMBER DANA	PRIORITAS			TARGET	PAGU INDIKATIF (Rp)	
											NASIONAL	DAERAH				
1	2	3	4	5	6	7	8	9	10	11	12	13	14	15	16	17
	5.02.02.2.02.0007	Koordinasi dan Penyusunan Laporan Realisasi Penerimaan dan Pengeluaran Kas Daerah, Laporan Aliran Kas, dan Pelaksanaan Pemungutan/ Pemotongan dan Penyetoran Perhitungan Fihak Ketiga (PFK)														
			Jumlah Laporan Realisasi Penerimaan dan Pengeluaran Kas Daerah, Laporan Aliran Kas, dan Pelaksanaan Pemungutan/Pemotongan dan Penyetoran Perhitungan Fihak Ketiga (PFK) dan Laporan Hasil Koordinasi dalam rangka Penyusunan Laporan Realisasi Penerimaan dan Pengeluaran Kas Daerah, Laporan Aliran Kas, dan Pelaksanaan Pemungutan/Pemotongan dan Penyetoran Perhitungan Fihak Ketiga (PFK)				38 Laporan	137.114.400,00	Kab. Pati, Semua Kecamatan, Semua Kel/Desa	HASIL PENGELOLAAN KEKAYAAN DAERAH YANG DIPISAHKAN	-	Penguatan Landasan Tata Kelola Pemerintahan Berintegritas Dan Dinamistif Peningkatan tata kelola pemerintahan melalui Penguatan Birokrasi dan Peningkatan Akses serta Kualitas Pelayanan Publik	-		250.000.000,00	BADAN PENGELOLAAN KEUANGAN DAN ASET DAERAH
	5.02.02.2.02.0009	Rekonsiliasi Data Penerimaan dan Pengeluaran Kas serta Pemungutan dan Pemotongan atas SP2D dengan Instansi Terkait														
			Jumlah Dokumen Hasil Rekonsiliasi Data Penerimaan dan Pengeluaran Kas serta Pemungutan dan Pemotongan atas SP2D dengan Instansi Terkait				12 Dokumen	94.450.000,00	Kab. Pati, Semua Kecamatan, Semua Kel/Desa	HASIL PENGELOLAAN KEKAYAAN DAERAH YANG DIPISAHKAN	-	Penguatan Landasan Tata Kelola Pemerintahan Berintegritas Dan Dinamistif Peningkatan tata kelola pemerintahan melalui Penguatan Birokrasi dan Peningkatan Akses serta Kualitas Pelayanan Publik	-		13.500.000,00	BADAN PENGELOLAAN KEUANGAN DAN ASET DAERAH
	5.02.02.2.02.0010	Penyusunan Petunjuk Teknis Administrasi Keuangan yang Berkaitan dengan Penerimaan dan Pengeluaran Kas serta Penatausahaan dan Pertanggungjawaban Sub Kegiatan														

NO	KODE	URUSAN / BIDANG URUSAN / PROGRAM / OUTCOME / KEGIATAN / SUB KEGIATAN	INDIKATOR PROGRAM / KEGIATAN / SUB KEGIATAN	TARGET AKHIR PERIODE RENSTRA OPD	REALISASI CAPAIAN RENJA OPD TAHUN 2024	PRAKIRAAN CAPAIAN TARGET RENJA OPD TAHUN 2025	CAPAIAN KINERJA DAN KERANGKA PENDANAAN						KELOMPOK SASARAN	PRAKIRAAN MAJU RENCANA TAHUN 2027		PERANGKAT DAERAH PENANGGUNG JAWAB
							TARGET 2026	PAGU INDIKATIF (Rp)	LOKASI	SUMBER DANA	PRIORITAS			TARGET	PAGU INDIKATIF (Rp)	
											NASIONAL	DAERAH				
1	2	3	4	5	6	7	8	9	10	11	12	13	14	15	16	17
			Jumlah Petunjuk Teknis Administrasi Keuangan yang Berkaitan dengan Penerimaan dan Pengeluaran Kas serta Penatausahaan dan Pertanggungjawaban Sub Kegiatan				1 Dokumen	71.359.800,00	Kab. Pati, Semua Kecamatan, Semua Kel/Desa	HASIL PENGELOLAAN KEKAYAAN DAERAH YANG DIPISAHKAN	-	Penguatan Landasan Tata Kelola Pemerintahan Berintegritas Dan Dinamistif Peningkatan tata kelola pemerintahan melalui Penguatan Birokrasi dan Peningkatan Akses serta Kualitas Pelayanan Publik	-		135.000.000,00	BADAN PENGELOLAAN KEUANGAN DAN ASET DAERAH
	5.02.02.2.02.0011	Pembinaan Penatausahaan Keuangan Pemerintah Kabupaten/Kota														
			Jumlah Orang yang Mengikuti Pembinaan Penatausahaan Keuangan Pemerintah Kabupaten/Kota				170 Orang	43.030.000,00	Kab. Pati, Semua Kecamatan, Semua Kel/Desa	HASIL PENGELOLAAN KEKAYAAN DAERAH YANG DIPISAHKAN	-	Penguatan Landasan Tata Kelola Pemerintahan Berintegritas Dan Dinamistif Peningkatan tata kelola pemerintahan melalui Penguatan Birokrasi dan Peningkatan Akses serta Kualitas Pelayanan Publik	-		174.400.000,00	BADAN PENGELOLAAN KEUANGAN DAN ASET DAERAH
	5.02.02.2.03	Koordinasi dan Pelaksanaan Akuntansi dan Pelaporan Keuangan Daerah	-	-			-	396.090.700,00			-	Penguatan Landasan Tata Kelola Pemerintahan Berintegritas Dan Dinamistif Peningkatan tata kelola pemerintahan melalui Penguatan Birokrasi dan Peningkatan Akses serta Kualitas Pelayanan Publik	-	-	710.400.000,00	BADAN PENGELOLAAN KEUANGAN DAN ASET DAERAH
	5.02.02.2.03.0002	Rekonsiliasi dan Verifikasi Aset, Kewajiban, Ekuitas, Pendapatan, Belanja, Pembiayaan, Pendapatan-LO dan Beban														

NO	KODE	URUSAN / BIDANG URUSAN / PROGRAM / OUTCOME / KEGIATAN / SUB KEGIATAN	INDIKATOR PROGRAM / KEGIATAN / SUB KEGIATAN	TARGET AKHIR PERIODE RENSTRA OPD	REALISASI CAPAIAN RENJA OPD TAHUN 2024	PRAKIRAAN CAPAIAN TARGET RENJA OPD TAHUN 2025	CAPAIAN KINERJA DAN KERANGKA PENDANAAN						KELOMPOK SASARAN	PRAKIRAAN MAJU RENCANA TAHUN 2027		PERANGKAT DAERAH PENANGGUNG JAWAB
							TARGET 2026	PAGU INDIKATIF (Rp)	LOKASI	SUMBER DANA	PRIORITAS			TARGET	PAGU INDIKATIF (Rp)	
											NASIONAL	DAERAH				
1	2	3	4	5	6	7	8	9	10	11	12	13	14	15	16	17
			Jumlah Dokumen Hasil Rekonsiliasi dan Verifikasi Aset, Kewajiban, Ekuitas, Pendapatan, Belanja, Pembiayaan, Pendapatan-LO, dan Beban				4 Dokumen	31.440.000,00	Kab. Pati, Semua Kecamatan, Semua Kel/Desa	PAJAK DAERAH	-	Penguatan Landasan Tata Kelola Pemerintahan Berintegritas Dan Dinamistif Peningkatan tata kelola pemerintahan melalui Penguatan Birokrasi dan Peningkatan Akses serta Kualitas Pelayanan Publik	-		50.200.000,00	BADAN PENGELOLAAN KEUANGAN DAN ASET DAERAH
	5.02.02.2.03.0003	Koordinasi Penyusunan Laporan Pertanggungjawaban Pelaksanaan APBD Bulanan, Triwulanan dan Semesteran														
			Jumlah Laporan Pertanggungjawaban Pelaksanaan APBD Bulanan, Triwulanan dan Semesteran				4 Laporan	54.040.000,00	Kab. Pati, Semua Kecamatan, Semua Kel/Desa	PAJAK DAERAH	-	Penguatan Landasan Tata Kelola Pemerintahan Berintegritas Dan Dinamistif Peningkatan tata kelola pemerintahan melalui Penguatan Birokrasi dan Peningkatan Akses serta Kualitas Pelayanan Publik	-		70.200.000,00	BADAN PENGELOLAAN KEUANGAN DAN ASET DAERAH
	5.02.02.2.03.0005	Koordinasi dan Penyusunan Rancangan Peraturan Daerah tentang Pertanggungjawaban Pelaksanaan APBD Kabupaten/Kota dan Rancangan Peraturan Kepala Daerah tentang Penjabaran Pertanggungjawaban Pelaksanaan APBD Kabupaten/Kota														
			Jumlah Rancangan Peraturan Daerah tentang Pertanggungjawaban Pelaksanaan APBD Kabupaten/Kota dan Rancangan Peraturan Kepala Daerah tentang Penjabaran Pertanggungjawaban Pelaksanaan APBD Kabupaten/Kota				6 Dokumen	195.129.700,00	Kab. Pati, Semua Kecamatan, Semua Kel/Desa	PAJAK DAERAH	-	Penguatan Landasan Tata Kelola Pemerintahan Berintegritas Dan Dinamistif Peningkatan tata kelola pemerintahan melalui Penguatan Birokrasi dan Peningkatan Akses serta Kualitas Pelayanan Publik	-		335.000.000,00	BADAN PENGELOLAAN KEUANGAN DAN ASET DAERAH

NO	KODE	URUSAN / BIDANG URUSAN / PROGRAM / OUTCOME / KEGIATAN / SUB KEGIATAN	INDIKATOR PROGRAM / KEGIATAN / SUB KEGIATAN	TARGET AKHIR PERIODE RENSTRA OPD	REALISASI CAPAIAN RENJA OPD TAHUN 2024	PRAKIRAAN CAPAIAN TARGET RENJA OPD TAHUN 2025	CAPAIAN KINERJA DAN KERANGKA PENDANAAN						KELOMPOK SASARAN	PRAKIRAAN MAJU RENCANA TAHUN 2027		PERANGKAT DAERAH PENANGGUNG JAWAB
							TARGET 2026	PAGU INDIKATIF (Rp)	LOKASI	SUMBER DANA	PRIORITAS			TARGET	PAGU INDIKATIF (Rp)	
											NASIONAL	DAERAH				
1	2	3	4	5	6	7	8	9	10	11	12	13	14	15	16	17
	5.02.02.2.03.0008	Penyusunan Analisis Laporan Pertanggungjawaban Pelaksanaan APBD														
			Jumlah Dokumen Hasil Analisis Laporan Pertanggungjawaban Pelaksanaan APBD				2 Dokumen	9.500.000,00	Kab. Pati, Semua Kecamatan, Semua Kel/Desa	PAJAK DAERAH	-	Penguatan Landasan Tata Kelola Pemerintahan Berintegritas Dan Dinamistif Peningkatan tata kelola pemerintahan melalui Penguatan Birokrasi dan Peningkatan Akses serta Kualitas Pelayanan Publik	-		35.000.000,00	BADAN PENGELOLAAN KEUANGAN DAN ASET DAERAH
	5.02.02.2.03.0011	Pembinaan Akuntansi, Pelaporan dan Pertanggungjawaban Pemerintah Kabupaten/Kota														
			Jumlah Orang yang Mengikuti Pembinaan Akuntansi, Pelaporan dan Pertanggungjawaban Pemerintah Kabupaten/Kota				117 Orang	105.981.000,00	Kab. Pati, Semua Kecamatan, Semua Kel/Desa	PAJAK DAERAH	-	Penguatan Landasan Tata Kelola Pemerintahan Berintegritas Dan Dinamistif Peningkatan tata kelola pemerintahan melalui Penguatan Birokrasi dan Peningkatan Akses serta Kualitas Pelayanan Publik	-		220.000.000,00	BADAN PENGELOLAAN KEUANGAN DAN ASET DAERAH

NO	KODE	URUSAN / BIDANG URUSAN / PROGRAM / OUTCOME / KEGIATAN / SUB KEGIATAN	INDIKATOR PROGRAM / KEGIATAN / SUB KEGIATAN	TARGET AKHIR PERIODE RENSTRA OPD	REALISASI CAPAIAN RENJA OPD TAHUN 2024	PRAKIRAAN CAPAIAN TARGET RENJA OPD TAHUN 2025	CAPAIAN KINERJA DAN KERANGKA PENDANAAN						KELOMPOK SASARAN	PRAKIRAAN MAJU RENCANA TAHUN 2027		PERANGKAT DAERAH PENANGGUNG JAWAB
							TARGET 2026	PAGU INDIKATIF (Rp)	LOKASI	SUMBER DANA	PRIORITAS			TARGET	PAGU INDIKATIF (Rp)	
											NASIONAL	DAERAH				
1	2	3	4	5	6	7	8	9	10	11	12	13	14	15	16	17
	5.02.02.2.04	Penunjang Urusan Kewenangan Pengelolaan Keuangan Daerah	-	-			-	696.293.360.000,00			-	Penguatan Landasan Tata Kelola Pemerintahan Berintegritas Dan Dinamis Peningkatan tata kelola pemerintahan melalui Penguatan Birokrasi dan Peningkatan Akses serta Kualitas Pelayanan Publik	-	-	690.023.983.000,00	BADAN PENGELOLAAN KEUANGAN DAN ASET DAERAH
	5.02.02.2.04.0004	Analisis Perencanaan dan Pelaksanaan Pembayaran Cicilan Pokok dan Bunga Pinjaman Pemerintah Daerah														
			Jumlah Laporan Hasil Analisis Perencanaan dan Pelaksanaan Pembayaran Cicilan Pokok dan Bunga Pinjaman Pemerintah Daerah				1 Laporan	6.625.000.000,00	Kab. Pati, Semua Kecamatan, Semua Kel/Desa	PAJAK DAERAH	-	Penguatan Landasan Tata Kelola Pemerintahan Berintegritas Dan Dinamis Peningkatan tata kelola pemerintahan melalui Penguatan Birokrasi dan Peningkatan Akses serta Kualitas Pelayanan Publik	-		6.625.000.000,00	BADAN PENGELOLAAN KEUANGAN DAN ASET DAERAH
	5.02.02.2.04.0008	Analisis Perencanaan dan Penyaluran Bantuan Keuangan														

NO	KODE	URUSAN / BIDANG URUSAN / PROGRAM / OUTCOME / KEGIATAN / SUB KEGIATAN	INDIKATOR PROGRAM / KEGIATAN / SUB KEGIATAN	TARGET AKHIR PERIODE RENSTRA OPD	REALISASI CAPAIAN RENJA OPD TAHUN 2024	PRAKIRAAN CAPAIAN TARGET RENJA OPD TAHUN 2025	CAPAIAN KINERJA DAN KERANGKA PENDANAAN						KELOMPOK SASARAN	PRAKIRAAN MAJU RENCANA TAHUN 2027		PERANGKAT DAERAH PENANGGUNG JAWAB
							TARGET 2026	PAGU INDIKATIF (Rp)	LOKASI	SUMBER DANA	PRIORITAS			TARGET	PAGU INDIKATIF (Rp)	
											NASIONAL	DAERAH				
1	2	3	4	5	6	7	8	9	10	11	12	13	14	15	16	17
			Jumlah Laporan Hasil Analisis Perencanaan dan Penyaluran Bantuan Keuangan				12 Laporan	619.923.368.000,00	Kab. Pati, Semua Kecamatan, Semua Kel/Desa	PAJAK DAERAH, HASIL PENGELOLAAN KEKAYAAN DAERAH YANG DIPISAHKAN, SISA LEBIH PERHITUNGAN ANGGARAN TAHUN SEBELUMNYA, OPSEN PAJAK KENDARAAN BERMOTOR (PKB), DANA BAGI HASIL (DBH), DANA ALOKASI UMUM (DAU), PBJT-KONSUMSI TENAGA LISTRIK DARI SUMBER LAIN, OPSEN PKB, DANA DESA, BANTUAN KEUANGAN KHUSUS DARI PEMERINTAH DAERAH PROVINSI	-	Penguatan Landasan Tata Kelola Pemerintahan Berintegritas Dan Dinamistif Peningkatan tata kelola pemerintahan melalui Penguatan Birokrasi dan Peningkatan Akses serta Kualitas Pelayanan Publik	-		639.954.368.000,00	BADAN PENGELOLAAN KEUANGAN DAN ASET DAERAH
	5.02.02.2.04.0009	Pengelolaan Dana Darurat dan Mendesak														
			Jumlah Laporan Hasil Pengelolaan Dana Darurat dan Mendesak				2 Laporan	38.902.992.000,00	Kab. Pati, Semua Kecamatan, Semua Kel/Desa	SISA LEBIH PERHITUNGAN ANGGARAN TAHUN SEBELUMNYA	-	Penguatan Landasan Tata Kelola Pemerintahan Berintegritas Dan Dinamistif Peningkatan tata kelola pemerintahan melalui Penguatan Birokrasi dan Peningkatan Akses serta Kualitas Pelayanan Publik	-		12.644.615.000,00	BADAN PENGELOLAAN KEUANGAN DAN ASET DAERAH
	5.02.02.2.04.0010	Pengelolaan Dana bagi Hasil Kabupaten/Kota														

NO	KODE	URUSAN / BIDANG URUSAN / PROGRAM / OUTCOME / KEGIATAN / SUB KEGIATAN	INDIKATOR PROGRAM / KEGIATAN / SUB KEGIATAN	TARGET AKHIR PERIODE RENSTRA OPD	REALISASI CAPAIAN RENJA OPD TAHUN 2024	PRAKIRAAN CAPAIAN TARGET RENJA OPD TAHUN 2025	CAPAIAN KINERJA DAN KERANGKA PENDANAAN						KELOMPOK SASARAN	PRAKIRAAN MAJU RENCANA TAHUN 2027		PERANGKAT DAERAH PENANGGUNG JAWAB
							TARGET 2026	PAGU INDIKATIF (Rp)	LOKASI	SUMBER DANA	PRIORITAS			TARGET	PAGU INDIKATIF (Rp)	
											NASIONAL	DAERAH				
1	2	3	4	5	6	7	8	9	10	11	12	13	14	15	16	17
			Jumlah Laporan Hasil Pengelolaan Dana bagi Hasil Kabupaten/Kota				2 Laporan	30.842.000.000,00	Kab. Pati, Semua Kecamatan, Semua Kel/Desa	PAJAK DAERAH, RETRIBUSI DAERAH - LRA, OPSEN PKB	-	Penguatan Landasan Tata Kelola Pemerintahan Berintegritas Dan Dinamistif Peningkatan tata kelola pemerintahan melalui Penguatan Birokrasi dan Peningkatan Akses serta Kualitas Pelayanan Publik	-		30.800.000.000,00	BADAN PENGELOLAAN KEUANGAN DAN ASET DAERAH
	5.02.02.2.05	Pengelolaan Data dan Implementasi Sistem Informasi Pemerintah Daerah Lingkup Keuangan Daerah	-	-			-	25.000.000,00			-	Penguatan Landasan Tata Kelola Pemerintahan Berintegritas Dan Dinamistif Peningkatan tata kelola pemerintahan melalui Penguatan Birokrasi dan Peningkatan Akses serta Kualitas Pelayanan Publik	-	-	90.000.000,00	BADAN PENGELOLAAN KEUANGAN DAN ASET DAERAH
	5.02.02.2.05.0002	Implementasi dan Pemeliharaan Sistem Informasi Pemerintah Daerah Bidang Keuangan Daerah														
			Jumlah Dokumen Hasil Implementasi dan Pemeliharaan Sistem Informasi Pemerintah Daerah Bidang Keuangan Daerah				5 Dokumen	25.000.000,00	Kab. Pati, Semua Kecamatan, Semua Kel/Desa	HASIL PENGELOLAAN KEKAYAAN DAERAH YANG DIPISAHKAN	-	Penguatan Landasan Tata Kelola Pemerintahan Berintegritas Dan Dinamistif Peningkatan tata kelola pemerintahan melalui Penguatan Birokrasi dan Peningkatan Akses serta Kualitas Pelayanan Publik	-		90.000.000,00	BADAN PENGELOLAAN KEUANGAN DAN ASET DAERAH

NO	KODE	URUSAN / BIDANG URUSAN / PROGRAM / OUTCOME / KEGIATAN / SUB KEGIATAN	INDIKATOR PROGRAM / KEGIATAN / SUB KEGIATAN	TARGET AKHIR PERIODE RENSTRA OPD	REALISASI CAPAIAN RENJA OPD TAHUN 2024	PRAKIRAAN CAPAIAN TARGET RENJA OPD TAHUN 2025	CAPAIAN KINERJA DAN KERANGKA PENDANAAN						KELOMPOK SASARAN	PRAKIRAAN MAJU RENCANA TAHUN 2027		PERANGKAT DAERAH PENANGGUNG JAWAB
							TARGET 2026	PAGU INDIKATIF (Rp)	LOKASI	SUMBER DANA	PRIORITAS			TARGET	PAGU INDIKATIF (Rp)	
											NASIONAL	DAERAH				
1	2	3	4	5	6	7	8	9	10	11	12	13	14	15	16	17
3.	**5.02.03**	**PROGRAM PENGELOLAAN BARANG MILIK DAERAH**					**-**	**406.765.300,00**							**1.352.986.000,00**	
	5.02.03.2.01	Pengelolaan Barang Milik Daerah	-	-			-	406.765.300,00			-	Penguatan Landasan Tata Kelola Pemerintahan Berintegritas Dan Dinamistif Peningkatan tata kelola pemerintahan melalui Penguatan Birokrasi dan Peningkatan Akses serta Kualitas Pelayanan Publik	-	-	1.352.986.000,00	BADAN PENGELOLAAN KEUANGAN DAN ASET DAERAH
	5.02.03.2.01.0001	Penyusunan Standar Harga														
			Jumlah Standar Harga yang Disusun				2 Dokumen	103.305.300,00	Kab. Pati, Semua Kecamatan, Semua Kel/Desa	PAJAK DAERAH	-	Penguatan Landasan Tata Kelola Pemerintahan Berintegritas Dan Dinamistif Peningkatan tata kelola pemerintahan melalui Penguatan Birokrasi dan Peningkatan Akses serta Kualitas Pelayanan Publik	-		307.500.000,00	BADAN PENGELOLAAN KEUANGAN DAN ASET DAERAH
	5.02.03.2.01.0003	Penyusunan Perencanaan Kebutuhan Barang Milik Daerah														

NO	KODE	URUSAN / BIDANG URUSAN / PROGRAM / OUTCOME / KEGIATAN / SUB KEGIATAN	INDIKATOR PROGRAM / KEGIATAN / SUB KEGIATAN	TARGET AKHIR PERIODE RENSTRA OPD	REALISASI CAPAIAN RENJA OPD TAHUN 2024	PRAKIRAAN CAPAIAN TARGET RENJA OPD TAHUN 2025	CAPAIAN KINERJA DAN KERANGKA PENDANAAN						KELOMPOK SASARAN	PRAKIRAAN MAJU RENCANA TAHUN 2027		PERANGKAT DAERAH PENANGGUNG JAWAB
							TARGET 2026	PAGU INDIKATIF (Rp)	LOKASI	SUMBER DANA	PRIORITAS			TARGET	PAGU INDIKATIF (Rp)	
											NASIONAL	DAERAH				
1	2	3	4	5	6	7	8	9	10	11	12	13	14	15	16	17
			Jumlah Rencana Kebutuhan Barang Milik Daerah				2 Dokumen	5.000.000,00	Kab. Pati, Semua Kecamatan, Semua Kel/Desa	PAJAK DAERAH	-	Penguatan Landasan Tata Kelola Pemerintahan Berintegritas Dan Dinamistif Peningkatan tata kelola pemerintahan melalui Penguatan Birokrasi dan Peningkatan Akses serta Kualitas Pelayanan Publik	-		25.000.000,00	BADAN PENGELOLAAN KEUANGAN DAN ASET DAERAH
	5.02.03.2.01.0005	Penatausahaan Barang Milik Daerah														
			Jumlah Laporan Penatausahaan Barang Milik Daerah				2 Laporan	103.461.500,00	Kab. Pati, Semua Kecamatan, Semua Kel/Desa	PAJAK DAERAH	-	Penguatan Landasan Tata Kelola Pemerintahan Berintegritas Dan Dinamistif Peningkatan tata kelola pemerintahan melalui Penguatan Birokrasi dan Peningkatan Akses serta Kualitas Pelayanan Publik	-		311.600.000,00	BADAN PENGELOLAAN KEUANGAN DAN ASET DAERAH
	5.02.03.2.01.0007	Pengamanan Barang Milik Daerah														
			Jumlah Laporan Hasil Pengamanan Barang Milik Daerah				1 Laporan	3.760.000,00	Kab. Pati, Semua Kecamatan, Semua Kel/Desa	PAJAK DAERAH	-	Penguatan Landasan Tata Kelola Pemerintahan Berintegritas Dan Dinamistif Peningkatan tata kelola pemerintahan melalui Penguatan Birokrasi dan Peningkatan Akses serta Kualitas Pelayanan Publik	-		123.450.000,00	BADAN PENGELOLAAN KEUANGAN DAN ASET DAERAH

NO	KODE	URUSAN / BIDANG URUSAN / PROGRAM / OUTCOME / KEGIATAN / SUB KEGIATAN	INDIKATOR PROGRAM / KEGIATAN / SUB KEGIATAN	TARGET AKHIR PERIODE RENSTRA OPD	REALISASI CAPAIAN RENJA OPD TAHUN 2024	PRAKIRAAN CAPAIAN TARGET RENJA OPD TAHUN 2025	CAPAIAN KINERJA DAN KERANGKA PENDANAAN						KELOMPOK SASARAN	PRAKIRAAN MAJU RENCANA TAHUN 2027		PERANGKAT DAERAH PENANGGUNG JAWAB
							TARGET 2026	PAGU INDIKATIF (Rp)	LOKASI	SUMBER DANA	PRIORITAS			TARGET	PAGU INDIKATIF (Rp)	
											NASIONAL	DAERAH				
1	2	3	4	5	6	7	8	9	10	11	12	13	14	15	16	17
	5.02.03.2.01.0009	Pengawasan dan Pengendalian Pengelolaan Barang Milik Daerah														
			Jumlah Laporan Hasil Pengawasan dan Pengendalian Pengelolaan Barang Milik Daerah				1 Laporan	3.400.000,00	Kab. Pati, Semua Kecamatan, Semua Kel/Desa	PAJAK DAERAH	-	Penguatan Landasan Tata Kelola Pemerintahan Berintegritas Dan Dinamistif Peningkatan tata kelola pemerintahan melalui Penguatan Birokrasi dan Peningkatan Akses serta Kualitas Pelayanan Publik	-		17.000.000,00	BADAN PENGELOLAAN KEUANGAN DAN ASET DAERAH
	5.02.03.2.01.0010	Optimalisasi Penggunaan, Pemanfaatan, Pemindahtanganan, Pemusnahan, dan Penghapusan Barang Milik Daerah														
			Jumlah Dokumen Hasil Optimalisasi Penggunaan, Pemanfaatan, Pemindahtanganan, Pemusnahan, dan Penghapusan Barang Milik Daerah				5 Dokumen	161.338.500,00	Kab. Pati, Semua Kecamatan, Semua Kel/Desa	PAJAK DAERAH	-	Penguatan Landasan Tata Kelola Pemerintahan Berintegritas Dan Dinamistif Peningkatan tata kelola pemerintahan melalui Penguatan Birokrasi dan Peningkatan Akses serta Kualitas Pelayanan Publik	-		315.000.000,00	BADAN PENGELOLAAN KEUANGAN DAN ASET DAERAH
	5.02.03.2.01.0011	Rekonsiliasi dalam rangka Penyusunan Laporan Barang Milik Daerah														

NO	KODE	URUSAN / BIDANG URUSAN / PROGRAM / OUTCOME / KEGIATAN / SUB KEGIATAN	INDIKATOR PROGRAM / KEGIATAN / SUB KEGIATAN	TARGET AKHIR PERIODE RENSTRA OPD	REALISASI CAPAIAN RENJA OPD TAHUN 2024	PRAKIRAAN CAPAIAN TARGET RENJA OPD TAHUN 2025	CAPAIAN KINERJA DAN KERANGKA PENDANAAN						KELOMPOK SASARAN	PRAKIRAAN MAJU RENCANA TAHUN 2027		PERANGKAT DAERAH PENANGGUNG JAWAB
							TARGET 2026	PAGU INDIKATIF (Rp)	LOKASI	SUMBER DANA	PRIORITAS			TARGET	PAGU INDIKATIF (Rp)	
											NASIONAL	DAERAH				
1	2	3	4	5	6	7	8	9	10	11	12	13	14	15	16	17
			Jumlah Laporan Hasil Rekonsiliasi dalam rangka Penyusunan Laporan Barang Milik Daerah				4 Laporan	8.500.000,00	Kab. Pati, Semua Kecamatan, Semua Kel/Desa	PAJAK DAERAH	-	Penguatan Landasan Tata Kelola Pemerintahan Berintegritas Dan Dinamistif Peningkatan tata kelola pemerintahan melalui Penguatan Birokrasi dan Peningkatan Akses serta Kualitas Pelayanan Publik	-		50.000.000,00	BADAN PENGELOLAAN KEUANGAN DAN ASET DAERAH
	5.02.03.2.01.0012	Penyusunan Laporan Barang Milik Daerah														
			Jumlah Laporan Barang Milik Daerah yang Disusun				2 Laporan	7.000.000,00	Kab. Pati, Semua Kecamatan, Semua Kel/Desa	PAJAK DAERAH	-	Penguatan Landasan Tata Kelola Pemerintahan Berintegritas Dan Dinamistif Peningkatan tata kelola pemerintahan melalui Penguatan Birokrasi dan Peningkatan Akses serta Kualitas Pelayanan Publik	-		20.000.000,00	BADAN PENGELOLAAN KEUANGAN DAN ASET DAERAH
	5.02.03.2.01.0013	Pembinaan Pengelolaan Barang Milik Daerah Pemerintah Kabupaten/Kota														
			Jumlah Orang yang Mengikuti Pembinaan Pengelolaan Barang Milik Daerah Pemerintah Kabupaten/Kota				150 Orang	11.000.000,00	Kab. Pati, Semua Kecamatan, Semua Kel/Desa	PAJAK DAERAH	-	Penguatan Landasan Tata Kelola Pemerintahan Berintegritas Dan Dinamistif Peningkatan tata kelola pemerintahan melalui Penguatan Birokrasi dan Peningkatan Akses serta Kualitas Pelayanan Publik	-		183.436.000,00	BADAN PENGELOLAAN KEUANGAN DAN ASET DAERAH

NO	KODE	URUSAN / BIDANG URUSAN / PROGRAM / OUTCOME / KEGIATAN / SUB KEGIATAN	INDIKATOR PROGRAM / KEGIATAN / SUB KEGIATAN	TARGET AKHIR PERIODE RENSTRA OPD	REALISASI CAPAIAN RENJA OPD TAHUN 2024	PRAKIRAAN CAPAIAN TARGET RENJA OPD TAHUN 2025	CAPAIAN KINERJA DAN KERANGKA PENDANAAN						KELOMPOK SASARAN	PRAKIRAAN MAJU RENCANA TAHUN 2027		PERANGKAT DAERAH PENANGGUNG JAWAB
							TARGET 2026	PAGU INDIKATIF (Rp)	LOKASI	SUMBER DANA	PRIORITAS			TARGET	PAGU INDIKATIF (Rp)	
											NASIONAL	DAERAH				
1	2	3	4	5	6	7	8	9	10	11	12	13	14	15	16	17
4.	**5.02.04**	**PROGRAM PENGELOLAAN PENDAPATAN DAERAH**					**-**	**1.291.029.050,00**							**2.023.702.100,00**	
	5.02.04.2.01	Kegiatan Pengelolaan Pendapatan Daerah	-	-			-	1.291.029.050,00			-	Penguatan Landasan Tata Kelola Pemerintahan Berintegritas Dan Dinamistif Peningkatan tata kelola pemerintahan melalui Penguatan Birokrasi dan Peningkatan Akses serta Kualitas Pelayanan Publik	-	-	2.023.702.100,00	BADAN PENGELOLAAN KEUANGAN DAN ASET DAERAH
	5.02.04.2.01.0003	Penyuluhan dan Penyebarluasan Kebijakan Pajak Daerah														
			Jumlah Laporan Pelaksanaan Penyuluhan dan Penyebarluasan Kebijakan Pajak Daerah				16 Laporan	16.000.000,00	Kab. Pati, Semua Kecamatan, Semua Kel/Desa	PAJAK DAERAH	-	Penguatan Landasan Tata Kelola Pemerintahan Berintegritas Dan Dinamistif Peningkatan tata kelola pemerintahan melalui Penguatan Birokrasi dan Peningkatan Akses serta Kualitas Pelayanan Publik	-		80.000.000,00	BADAN PENGELOLAAN KEUANGAN DAN ASET DAERAH
	5.02.04.2.01.0004	Penyediaan Sarana dan Prasarana Pengelolaan Pajak Daerah														

NO	KODE	URUSAN / BIDANG URUSAN / PROGRAM / OUTCOME / KEGIATAN / SUB KEGIATAN	INDIKATOR PROGRAM / KEGIATAN / SUB KEGIATAN	TARGET AKHIR PERIODE RENSTRA OPD	REALISASI CAPAIAN RENJA OPD TAHUN 2024	PRAKIRAAN CAPAIAN TARGET RENJA OPD TAHUN 2025	CAPAIAN KINERJA DAN KERANGKA PENDANAAN						KELOMPOK SASARAN	PRAKIRAAN MAJU RENCANA TAHUN 2027		PERANGKAT DAERAH PENANGGUNG JAWAB
							TARGET 2026	PAGU INDIKATIF (Rp)	LOKASI	SUMBER DANA	PRIORITAS			TARGET	PAGU INDIKATIF (Rp)	
											NASIONAL	DAERAH				
1	2	3	4	5	6	7	8	9	10	11	12	13	14	15	16	17
			Jumlah Sarana dan Prasarana Pengelolaan Pajak Daerah				9 Unit	421.410.000,00	Kab. Pati, Semua Kecamatan, Semua Kel/Desa	PAJAK DAERAH, RETRIBUSI DAERAH - LRA	-	Penguatan Landasan Tata Kelola Pemerintahan Berintegritas Dan Dinamistif Peningkatan tata kelola pemerintahan melalui Penguatan Birokrasi dan Peningkatan Akses serta Kualitas Pelayanan Publik	-		495.582.000,00	BADAN PENGELOLAAN KEUANGAN DAN ASET DAERAH
	5.02.04.2.01.0005	Pendataan dan Pendaftaran Objek Pajak Daerah														
			Jumlah Laporan Hasil Pendataan dan Pendaftaran Objek Pajak Daerah, Subjek Pajak dan Wajib Pajak Daerah				12 Laporan	11.929.500,00	Kab. Pati, Semua Kecamatan, Semua Kel/Desa	PAJAK DAERAH, RETRIBUSI DAERAH - LRA	-	Penguatan Landasan Tata Kelola Pemerintahan Berintegritas Dan Dinamistif Peningkatan tata kelola pemerintahan melalui Penguatan Birokrasi dan Peningkatan Akses serta Kualitas Pelayanan Publik	-		50.000.000,00	BADAN PENGELOLAAN KEUANGAN DAN ASET DAERAH
	5.02.04.2.01.0006	Pengolahan, Pemeliharaan, dan Pelaporan Basis Data Pajak Daerah														
			Jumlah Laporan Hasil Pengolahan, Pemeliharaan, dan Pelaporan Basis Data Pajak Daerah				12 Laporan	91.112.000,00	Kab. Pati, Semua Kecamatan, Semua Kel/Desa	PAJAK DAERAH, RETRIBUSI DAERAH - LRA	-	Penguatan Landasan Tata Kelola Pemerintahan Berintegritas Dan Dinamistif Peningkatan tata kelola pemerintahan melalui Penguatan Birokrasi dan Peningkatan Akses serta Kualitas Pelayanan Publik	-		57.000.000,00	BADAN PENGELOLAAN KEUANGAN DAN ASET DAERAH

NO	KODE	URUSAN / BIDANG URUSAN / PROGRAM / OUTCOME / KEGIATAN / SUB KEGIATAN	INDIKATOR PROGRAM / KEGIATAN / SUB KEGIATAN	TARGET AKHIR PERIODE RENSTRA OPD	REALISASI CAPAIAN RENJA OPD TAHUN 2024	PRAKIRAAN CAPAIAN TARGET RENJA OPD TAHUN 2025	CAPAIAN KINERJA DAN KERANGKA PENDANAAN						KELOMPOK SASARAN	PRAKIRAAN MAJU RENCANA TAHUN 2027		PERANGKAT DAERAH PENANGGUNG JAWAB
							TARGET 2026	PAGU INDIKATIF (Rp)	LOKASI	SUMBER DANA	PRIORITAS			TARGET	PAGU INDIKATIF (Rp)	
											NASIONAL	DAERAH				
1	2	3	4	5	6	7	8	9	10	11	12	13	14	15	16	17
	5.02.04.2.01.0007	Penilaian Pajak Bumi dan Bangunan Perdesaan dan Perkotaan (PBBP2) serta Bea Perolehan Hak atas Tanah dan Bangunan (BPHTB)														
			Jumlah Objek Pajak yang Disesuaikan NJOP nya				10000 Obyek Pajak	8.400.000,00	Kab. Pati, Semua Kecamatan, Semua Kel/Desa	PAJAK DAERAH	-	Penguatan Landasan Tata Kelola Pemerintahan Berintegritas Dan Dinamistif Peningkatan tata kelola pemerintahan melalui Penguatan Birokrasi dan Peningkatan Akses serta Kualitas Pelayanan Publik	-		42.000.000,00	BADAN PENGELOLAAN KEUANGAN DAN ASET DAERAH
	5.02.04.2.01.0008	Penetapan Wajib Pajak Daerah														
			Jumlah Dokumen Ketetapan Pajak Daerah				6080 Dokumen	11.539.000,00	Kab. Pati, Semua Kecamatan, Semua Kel/Desa	PAJAK DAERAH, RETRIBUSI DAERAH - LRA	-	Penguatan Landasan Tata Kelola Pemerintahan Berintegritas Dan Dinamistif Peningkatan tata kelola pemerintahan melalui Penguatan Birokrasi dan Peningkatan Akses serta Kualitas Pelayanan Publik	-		47.975.000,00	BADAN PENGELOLAAN KEUANGAN DAN ASET DAERAH
	5.02.04.2.01.0009	Pelayanan dan Konsultasi Pajak Daerah														

NO	KODE	URUSAN / BIDANG URUSAN / PROGRAM / OUTCOME / KEGIATAN / SUB KEGIATAN	INDIKATOR PROGRAM / KEGIATAN / SUB KEGIATAN	TARGET AKHIR PERIODE RENSTRA OPD	REALISASI CAPAIAN RENJA OPD TAHUN 2024	PRAKIRAAN CAPAIAN TARGET RENJA OPD TAHUN 2025	CAPAIAN KINERJA DAN KERANGKA PENDANAAN						KELOMPOK SASARAN	PRAKIRAAN MAJU RENCANA TAHUN 2027		PERANGKAT DAERAH PENANGGUNG JAWAB
							TARGET 2026	PAGU INDIKATIF (Rp)	LOKASI	SUMBER DANA	PRIORITAS			TARGET	PAGU INDIKATIF (Rp)	
											NASIONAL	DAERAH				
1	2	3	4	5	6	7	8	9	10	11	12	13	14	15	16	17
			Jumlah Layanan dan Konsultasi Pajak Daerah				40000 Layanan	32.141.500,00	Kab. Pati, Semua Kecamatan, Semua Kel/Desa	PAJAK DAERAH	-	Penguatan Landasan Tata Kelola Pemerintahan Berintegritas Dan Dinamistif Peningkatan tata kelola pemerintahan melalui Penguatan Birokrasi dan Peningkatan Akses serta Kualitas Pelayanan Publik	-		255.900.000,00	BADAN PENGELOLAAN KEUANGAN DAN ASET DAERAH
	5.02.04.2.01.0010	Penelitian dan Verifikasi Data Pelaporan Pajak Daerah														
			Jumlah Data Pelaporan Pajak Daerah yang Telah Dilakukan Penelitian dan Verifikasi				40000 Dokumen	69.464.050,00	Kab. Pati, Semua Kecamatan, Semua Kel/Desa	PAJAK DAERAH	-	Penguatan Landasan Tata Kelola Pemerintahan Berintegritas Dan Dinamistif Peningkatan tata kelola pemerintahan melalui Penguatan Birokrasi dan Peningkatan Akses serta Kualitas Pelayanan Publik	-		299.802.600,00	BADAN PENGELOLAAN KEUANGAN DAN ASET DAERAH
	5.02.04.2.01.0011	Penagihan Pajak Daerah														
			Jumlah Dokumen Hasil Pelaksanaan Penagihan Pajak Daerah				1000 Dokumen	364.166.000,00	Kab. Pati, Semua Kecamatan, Semua Kel/Desa	PAJAK DAERAH	-	Penguatan Landasan Tata Kelola Pemerintahan Berintegritas Dan Dinamistif Peningkatan tata kelola pemerintahan melalui Penguatan Birokrasi dan Peningkatan Akses serta Kualitas Pelayanan Publik	-		516.730.000,00	BADAN PENGELOLAAN KEUANGAN DAN ASET DAERAH

NO	KODE	URUSAN / BIDANG URUSAN / PROGRAM / OUTCOME / KEGIATAN / SUB KEGIATAN	INDIKATOR PROGRAM / KEGIATAN / SUB KEGIATAN	TARGET AKHIR PERIODE RENSTRA OPD	REALISASI CAPAIAN RENJA OPD TAHUN 2024	PRAKIRAAN CAPAIAN TARGET RENJA OPD TAHUN 2025	CAPAIAN KINERJA DAN KERANGKA PENDANAAN						KELOMPOK SASARAN	PRAKIRAAN MAJU RENCANA TAHUN 2027		PERANGKAT DAERAH PENANGGUNG JAWAB
							TARGET 2026	PAGU INDIKATIF (Rp)	LOKASI	SUMBER DANA	PRIORITAS			TARGET	PAGU INDIKATIF (Rp)	
											NASIONAL	DAERAH				
1	2	3	4	5	6	7	8	9	10	11	12	13	14	15	16	17
	5.02.04.2.01.0013	Pengendalian, Pemeriksaan dan Pengawasan Pajak Daerah														
			Jumlah Dokumen Hasil Pemeriksaan serta Pengendalian dan Pengawasan Pajak Daerah				600 Dokumen	83.500.000,00	Kab. Pati, Semua Kecamatan, Semua Kel/Desa	PAJAK DAERAH, RETRIBUSI DAERAH - LRA	-	Penguatan Landasan Tata Kelola Pemerintahan Berintegritas Dan Dinamistif Peningkatan tata kelola pemerintahan melalui Penguatan Birokrasi dan Peningkatan Akses serta Kualitas Pelayanan Publik	-		75.000.000,00	BADAN PENGELOLAAN KEUANGAN DAN ASET DAERAH
	5.02.04.2.01.0014	Pembinaan dan Pengawasan Pengelolaan Pajak Daerah dan Retribusi Daerah														
			Jumlah Laporan Hasil Pembinaan dan Pengawasan Pengelolaan Retribusi Daerah				180 Laporan	158.367.000,00	Kab. Pati, Semua Kecamatan, Semua Kel/Desa	PAJAK DAERAH, RETRIBUSI DAERAH - LRA	-	Penguatan Landasan Tata Kelola Pemerintahan Berintegritas Dan Dinamistif Peningkatan tata kelola pemerintahan melalui Penguatan Birokrasi dan Peningkatan Akses serta Kualitas Pelayanan Publik	-		71.712.500,00	BADAN PENGELOLAAN KEUANGAN DAN ASET DAERAH
	5.02.04.2.01.0015	Elektronifikasi Transaksi Pemerintah Daerah														

NO	KODE	URUSAN / BIDANG URUSAN / PROGRAM / OUTCOME / KEGIATAN / SUB KEGIATAN	INDIKATOR PROGRAM / KEGIATAN / SUB KEGIATAN	TARGET AKHIR PERIODE RENSTRA OPD	REALISASI CAPAIAN RENJA OPD TAHUN 2024	PRAKIRAAN CAPAIAN TARGET RENJA OPD TAHUN 2025	CAPAIAN KINERJA DAN KERANGKA PENDANAAN						KELOMPOK SASARAN	PRAKIRAAN MAJU RENCANA TAHUN 2027		PERANGKAT DAERAH PENANGGUNG JAWAB
							TARGET 2026	PAGU INDIKATIF (Rp)	LOKASI	SUMBER DANA	PRIORITAS			TARGET	PAGU INDIKATIF (Rp)	
											NASIONAL	DAERAH				
1	2	3	4	5	6	7	8	9	10	11	12	13	14	15	16	17
			Jumlah Laporan Perkembangan Elektronifikasi Transaksi Pemerintah Daerah				1 Laporan	23.000.000,00	Kab. Pati, Semua Kecamatan, Semua Kel/Desa	PAJAK DAERAH	-	Penguatan Landasan Tata Kelola Pemerintahan Berintegritas Dan Dinamistif Peningkatan tata kelola pemerintahan melalui Penguatan Birokrasi dan Peningkatan Akses serta Kualitas Pelayanan Publik	-		32.000.000,00	BADAN PENGELOLAAN KEUANGAN DAN ASET DAERAH
		BADAN KEPEGAWAIAN DAN PENGEMBANGAN SUMBER DAYA MANUSIA						**8.863.073.000,00**							**11.683.392.000,00**	
	5	**UNSUR PENUNJANG URUSAN PEMERINTAHAN**						**8.863.073.000,00**							**11.683.392.000,00**	
	5.03	**KEPEGAWAIAN**						**8.017.515.500,00**							**10.031.336.000,00**	
1.	**5.03.01**	**PROGRAM PENUNJANG URUSAN PEMERINTAHAN DAERAH KABUPATEN/KOTA**					**-**	**6.377.086.500,00**							**7.249.235.050,00**	
	5.03.01.2.01	Perencanaan, Penganggaran, dan Evaluasi Kinerja Perangkat Daerah	-	-			-	26.070.000,00			-	Penguatan Landasan Tata Kelola Pemerintahan Berintegritas Dan Dinamistif Peningkatan tata kelola pemerintahan melalui Penguatan Birokrasi dan Peningkatan Akses serta Kualitas Pelayanan Publik	-	-	68.969.000,00	BADAN KEPEGAWAIAN DAN PENGEMBANGAN SUMBER DAYA MANUSIA
	5.03.01.2.01.0001	Penyusunan Dokumen Perencanaan Perangkat Daerah														

NO	KODE	URUSAN / BIDANG URUSAN / PROGRAM / OUTCOME / KEGIATAN / SUB KEGIATAN	INDIKATOR PROGRAM / KEGIATAN / SUB KEGIATAN	TARGET AKHIR PERIODE RENSTRA OPD	REALISASI CAPAIAN RENJA OPD TAHUN 2024	PRAKIRAAN CAPAIAN TARGET RENJA OPD TAHUN 2025	CAPAIAN KINERJA DAN KERANGKA PENDANAAN						KELOMPOK SASARAN	PRAKIRAAN MAJU RENCANA TAHUN 2027		PERANGKAT DAERAH PENANGGUNG JAWAB
							TARGET 2026	PAGU INDIKATIF (Rp)	LOKASI	SUMBER DANA	PRIORITAS			TARGET	PAGU INDIKATIF (Rp)	
											NASIONAL	DAERAH				
1	2	3	4	5	6	7	8	9	10	11	12	13	14	15	16	17
			Jumlah Dokumen Perencanaan Perangkat Daerah				4 Dokumen	10.767.500,00	Kab. Pati, Pati, Winong	PAJAK DAERAH	-	Penguatan Landasan Tata Kelola Pemerintahan Berintegritas Dan Dinamistif Peningkatan tata kelola pemerintahan melalui Penguatan Birokrasi dan Peningkatan Akses serta Kualitas Pelayanan Publik	-		29.249.000,00	BADAN KEPEGAWAIAN DAN PENGEMBANGAN SUMBER DAYA MANUSIA
	5.03.01.2.01.0002	Koordinasi dan Penyusunan Dokumen RKA-SKPD														
			Jumlah Dokumen RKA-SKPD dan Laporan Hasil Koordinasi Penyusunan Dokumen RKA-SKPD				2 Dokumen	6.459.500,00	Kab. Pati, Pati, Winong	PAJAK DAERAH	-	Penguatan Landasan Tata Kelola Pemerintahan Berintegritas Dan Dinamistif Peningkatan tata kelola pemerintahan melalui Penguatan Birokrasi dan Peningkatan Akses serta Kualitas Pelayanan Publik	-		11.653.000,00	BADAN KEPEGAWAIAN DAN PENGEMBANGAN SUMBER DAYA MANUSIA
	5.03.01.2.01.0007	Evaluasi Kinerja Perangkat Daerah														
			Jumlah Laporan Evaluasi Kinerja Perangkat Daerah				9 Laporan	8.843.000,00	Kab. Pati, Pati, Winong	PAJAK DAERAH, DANA ALOKASI UMUM (DAU)	-	Penguatan Landasan Tata Kelola Pemerintahan Berintegritas Dan Dinamistif Peningkatan tata kelola pemerintahan melalui Penguatan Birokrasi dan Peningkatan Akses serta Kualitas Pelayanan Publik	-		28.067.000,00	BADAN KEPEGAWAIAN DAN PENGEMBANGAN SUMBER DAYA MANUSIA

NO	KODE	URUSAN / BIDANG URUSAN / PROGRAM / OUTCOME / KEGIATAN / SUB KEGIATAN	INDIKATOR PROGRAM / KEGIATAN / SUB KEGIATAN	TARGET AKHIR PERIODE RENSTRA OPD	REALISASI CAPAIAN RENJA OPD TAHUN 2024	PRAKIRAAN CAPAIAN TARGET RENJA OPD TAHUN 2025	CAPAIAN KINERJA DAN KERANGKA PENDANAAN						KELOMPOK SASARAN	PRAKIRAAN MAJU RENCANA TAHUN 2027		PERANGKAT DAERAH PENANGGUNG JAWAB
							TARGET 2026	PAGU INDIKATIF (Rp)	LOKASI	SUMBER DANA	PRIORITAS			TARGET	PAGU INDIKATIF (Rp)	
											NASIONAL	DAERAH				
1	2	3	4	5	6	7	8	9	10	11	12	13	14	15	16	17
	5.03.01.2.02	Administrasi Keuangan Perangkat Daerah	-	-			-	5.108.235.150,00			-	Penguatan Landasan Tata Kelola Pemerintahan Berintegritas Dan Dinamistif Peningkatan tata kelola pemerintahan melalui Penguatan Birokrasi dan Peningkatan Akses serta Kualitas Pelayanan Publik	-	-	5.403.814.700,00	BADAN KEPEGAWAIAN DAN PENGEMBANGAN SUMBER DAYA MANUSIA
	5.03.01.2.02.0001	Penyediaan Gaji dan Tunjangan ASN														
			Jumlah Orang yang Menerima Gaji dan Tunjangan ASN				38 Orang/bulan	5.025.609.000,00	Kab. Pati, Pati, Winong	DANA ALOKASI UMUM (DAU)	-	Penguatan Landasan Tata Kelola Pemerintahan Berintegritas Dan Dinamistif Peningkatan tata kelola pemerintahan melalui Penguatan Birokrasi dan Peningkatan Akses serta Kualitas Pelayanan Publik	-		5.298.392.000,00	BADAN KEPEGAWAIAN DAN PENGEMBANGAN SUMBER DAYA MANUSIA
	5.03.01.2.02.0002	Penyediaan Administrasi Pelaksanaan Tugas ASN														
			Jumlah Dokumen Hasil Penyediaan Administrasi Pelaksanaan Tugas ASN				12 Dokumen	26.644.500,00	Kab. Pati, Pati, Winong	PAJAK DAERAH	-	Penguatan Landasan Tata Kelola Pemerintahan Berintegritas Dan Dinamistif Peningkatan tata kelola pemerintahan melalui Penguatan Birokrasi dan Peningkatan Akses serta Kualitas Pelayanan Publik	-		21.158.000,00	BADAN KEPEGAWAIAN DAN PENGEMBANGAN SUMBER DAYA MANUSIA

NO	KODE	URUSAN / BIDANG URUSAN / PROGRAM / OUTCOME / KEGIATAN / SUB KEGIATAN	INDIKATOR PROGRAM / KEGIATAN / SUB KEGIATAN	TARGET AKHIR PERIODE RENSTRA OPD	REALISASI CAPAIAN RENJA OPD TAHUN 2024	PRAKIRAAN CAPAIAN TARGET RENJA OPD TAHUN 2025	CAPAIAN KINERJA DAN KERANGKA PENDANAAN						KELOMPOK SASARAN	PRAKIRAAN MAJU RENCANA TAHUN 2027		PERANGKAT DAERAH PENANGGUNG JAWAB
							TARGET 2026	PAGU INDIKATIF (Rp)	LOKASI	SUMBER DANA	PRIORITAS			TARGET	PAGU INDIKATIF (Rp)	
											NASIONAL	DAERAH				
1	2	3	4	5	6	7	8	9	10	11	12	13	14	15	16	17
	5.03.01.2.02.0003	Pelaksanaan Penatausahaan dan Pengujian/Verifikasi Keuangan SKPD														
			Jumlah Dokumen Penatausahaan dan Pengujian/Verifikasi Keuangan SKPD				12 Dokumen	55.523.000,00	Kab. Pati, Pati, Winong	PAJAK DAERAH	-	Penguatan Landasan Tata Kelola Pemerintahan Berintegritas Dan Dinamistif Peningkatan tata kelola pemerintahan melalui Penguatan Birokrasi dan Peningkatan Akses serta Kualitas Pelayanan Publik	-		80.711.000,00	BADAN KEPEGAWAIAN DAN PENGEMBANGAN SUMBER DAYA MANUSIA
	5.03.01.2.02.0005	Koordinasi dan Penyusunan Laporan Keuangan Akhir Tahun SKPD														
			Jumlah Laporan Keuangan Akhir Tahun SKPD dan Laporan Hasil Koordinasi Penyusunan Laporan Keuangan Akhir Tahun SKPD				1 Laporan	271.800,00	Kab. Pati, Pati, Winong	PAJAK DAERAH	-	Penguatan Landasan Tata Kelola Pemerintahan Berintegritas Dan Dinamistif Peningkatan tata kelola pemerintahan melalui Penguatan Birokrasi dan Peningkatan Akses serta Kualitas Pelayanan Publik	-		1.928.700,00	BADAN KEPEGAWAIAN DAN PENGEMBANGAN SUMBER DAYA MANUSIA
	5.03.01.2.02.0007	Koordinasi dan Penyusunan Laporan Keuangan Bulanan/ Triwulanan/ Semesteran SKPD														

NO	KODE	URUSAN / BIDANG URUSAN / PROGRAM / OUTCOME / KEGIATAN / SUB KEGIATAN	INDIKATOR PROGRAM / KEGIATAN / SUB KEGIATAN	TARGET AKHIR PERIODE RENSTRA OPD	REALISASI CAPAIAN RENJA OPD TAHUN 2024	PRAKIRAAN CAPAIAN TARGET RENJA OPD TAHUN 2025	CAPAIAN KINERJA DAN KERANGKA PENDANAAN						KELOMPOK SASARAN	PRAKIRAAN MAJU RENCANA TAHUN 2027		PERANGKAT DAERAH PENANGGUNG JAWAB
							TARGET 2026	PAGU INDIKATIF (Rp)	LOKASI	SUMBER DANA	PRIORITAS			TARGET	PAGU INDIKATIF (Rp)	
											NASIONAL	DAERAH				
1	2	3	4	5	6	7	8	9	10	11	12	13	14	15	16	17
			Jumlah Laporan Keuangan Bulanan/ Triwulanan/ Semesteran SKPD dan Laporan Koordinasi Penyusunan Laporan Keuangan Bulanan/Triwulanan/Semesteran SKPD				4 Laporan	186.850,00	Kab. Pati, Pati, Winong	PAJAK DAERAH	-	Penguatan Landasan Tata Kelola Pemerintahan Berintegritas Dan Dinamistif Peningkatan tata kelola pemerintahan melalui Penguatan Birokrasi dan Peningkatan Akses serta Kualitas Pelayanan Publik	-		1.625.000,00	BADAN KEPEGAWAIAN DAN PENGEMBANGAN SUMBER DAYA MANUSIA
	5.03.01.2.03	Administrasi Barang Milik Daerah pada Perangkat Daerah	-	-			-	19.259.250,00			-	Penguatan Landasan Tata Kelola Pemerintahan Berintegritas Dan Dinamistif Peningkatan tata kelola pemerintahan melalui Penguatan Birokrasi dan Peningkatan Akses serta Kualitas Pelayanan Publik	-	-	44.094.550,00	BADAN KEPEGAWAIAN DAN PENGEMBANGAN SUMBER DAYA MANUSIA
	5.03.01.2.03.0006	Penatausahaan Barang Milik Daerah pada SKPD														
			Jumlah Laporan Penatausahaan Barang Milik Daerah pada SKPD				4 Laporan	19.259.250,00	Kab. Pati, Pati, Winong	PAJAK DAERAH	-	Penguatan Landasan Tata Kelola Pemerintahan Berintegritas Dan Dinamistif Peningkatan tata kelola pemerintahan melalui Penguatan Birokrasi dan Peningkatan Akses serta Kualitas Pelayanan Publik	-		44.094.550,00	BADAN KEPEGAWAIAN DAN PENGEMBANGAN SUMBER DAYA MANUSIA

NO	KODE	URUSAN / BIDANG URUSAN / PROGRAM / OUTCOME / KEGIATAN / SUB KEGIATAN	INDIKATOR PROGRAM / KEGIATAN / SUB KEGIATAN	TARGET AKHIR PERIODE RENSTRA OPD	REALISASI CAPAIAN RENJA OPD TAHUN 2024	PRAKIRAAN CAPAIAN TARGET RENJA OPD TAHUN 2025	CAPAIAN KINERJA DAN KERANGKA PENDANAAN						KELOMPOK SASARAN	PRAKIRAAN MAJU RENCANA TAHUN 2027		PERANGKAT DAERAH PENANGGUNG JAWAB
							TARGET 2026	PAGU INDIKATIF (Rp)	LOKASI	SUMBER DANA	PRIORITAS			TARGET	PAGU INDIKATIF (Rp)	
											NASIONAL	DAERAH				
1	2	3	4	5	6	7	8	9	10	11	12	13	14	15	16	17
	5.03.01.2.05	Administrasi Kepegawaian Perangkat Daerah	-	-			-	2.730.000,00			-	Penguatan Landasan Tata Kelola Pemerintahan Berintegritas Dan Dinamistif Peningkatan tata kelola pemerintahan melalui Penguatan Birokrasi dan Peningkatan Akses serta Kualitas Pelayanan Publik	-	-	9.432.300,00	BADAN KEPEGAWAIAN DAN PENGEMBANGAN SUMBER DAYA MANUSIA
	5.03.01.2.05.0010	Sosialisasi Peraturan Perundang-Undangan														
			Jumlah Orang yang Mengikuti Sosialisasi Peraturan Perundang-Undangan				105 Orang	2.730.000,00	Kab. Pati, Pati, Winong	PAJAK DAERAH	-	Penguatan Landasan Tata Kelola Pemerintahan Berintegritas Dan Dinamistif Peningkatan tata kelola pemerintahan melalui Penguatan Birokrasi dan Peningkatan Akses serta Kualitas Pelayanan Publik	-		9.432.300,00	BADAN KEPEGAWAIAN DAN PENGEMBANGAN SUMBER DAYA MANUSIA
	5.03.01.2.06	Administrasi Umum Perangkat Daerah	-	-			-	405.290.100,00			-	Penguatan Landasan Tata Kelola Pemerintahan Berintegritas Dan Dinamistif Peningkatan tata kelola pemerintahan melalui Penguatan Birokrasi dan Peningkatan Akses serta Kualitas Pelayanan Publik	-	-	711.470.400,00	BADAN KEPEGAWAIAN DAN PENGEMBANGAN SUMBER DAYA MANUSIA

NO	KODE	URUSAN / BIDANG URUSAN / PROGRAM / OUTCOME / KEGIATAN / SUB KEGIATAN	INDIKATOR PROGRAM / KEGIATAN / SUB KEGIATAN	TARGET AKHIR PERIODE RENSTRA OPD	REALISASI CAPAIAN RENJA OPD TAHUN 2024	PRAKIRAAN CAPAIAN TARGET RENJA OPD TAHUN 2025	CAPAIAN KINERJA DAN KERANGKA PENDANAAN						KELOMPOK SASARAN	PRAKIRAAN MAJU RENCANA TAHUN 2027		PERANGKAT DAERAH PENANGGUNG JAWAB
							TARGET 2026	PAGU INDIKATIF (Rp)	LOKASI	SUMBER DANA	PRIORITAS			TARGET	PAGU INDIKATIF (Rp)	
											NASIONAL	DAERAH				
1	2	3	4	5	6	7	8	9	10	11	12	13	14	15	16	17
	5.03.01.2.06.0001	Penyediaan Komponen Instalasi Listrik/Penerangan Bangunan Kantor														
			Jumlah Paket Komponen Instalasi Listrik/Penerangan Bangunan Kantor yang Disediakan				21 Paket	8.299.000,00	Kab. Pati, Pati, Winong	PAJAK DAERAH	-	Penguatan Landasan Tata Kelola Pemerintahan Berintegritas Dan Dinamistif Peningkatan tata kelola pemerintahan melalui Penguatan Birokrasi dan Peningkatan Akses serta Kualitas Pelayanan Publik	-		12.003.650,00	BADAN KEPEGAWAIAN DAN PENGEMBANGAN SUMBER DAYA MANUSIA
	5.03.01.2.06.0002	Penyediaan Peralatan dan Perlengkapan Kantor														
			Jumlah Paket Peralatan dan Perlengkapan Kantor yang Disediakan				5 Paket	1.342.000,00	Kab. Pati, Pati, Winong	PAJAK DAERAH	-	Penguatan Landasan Tata Kelola Pemerintahan Berintegritas Dan Dinamistif Peningkatan tata kelola pemerintahan melalui Penguatan Birokrasi dan Peningkatan Akses serta Kualitas Pelayanan Publik	-		6.930.000,00	BADAN KEPEGAWAIAN DAN PENGEMBANGAN SUMBER DAYA MANUSIA
	5.03.01.2.06.0004	Penyediaan Bahan Logistik Kantor														

NO	KODE	URUSAN / BIDANG URUSAN / PROGRAM / OUTCOME / KEGIATAN / SUB KEGIATAN	INDIKATOR PROGRAM / KEGIATAN / SUB KEGIATAN	TARGET AKHIR PERIODE RENSTRA OPD	REALISASI CAPAIAN RENJA OPD TAHUN 2024	PRAKIRAAN CAPAIAN TARGET RENJA OPD TAHUN 2025	CAPAIAN KINERJA DAN KERANGKA PENDANAAN						KELOMPOK SASARAN	PRAKIRAAN MAJU RENCANA TAHUN 2027		PERANGKAT DAERAH PENANGGUNG JAWAB
							TARGET 2026	PAGU INDIKATIF (Rp)	LOKASI	SUMBER DANA	PRIORITAS			TARGET	PAGU INDIKATIF (Rp)	
											NASIONAL	DAERAH				
1	2	3	4	5	6	7	8	9	10	11	12	13	14	15	16	17
			Jumlah Paket Bahan Logistik Kantor yang Disediakan				9 Paket	275.577.500,00	Kab. Pati, Pati, Winong	PAJAK DAERAH	-	Penguatan Landasan Pembentukan Sumber Daya Manusia Berdaya Saing Dan Berkarakter Peningkatan tata kelola pemerintahan melalui Penguatan Birokrasi dan Peningkatan Akses serta Kualitas Pelayanan Publik	-		412.791.250,00	BADAN KEPEGAWAIAN DAN PENGEMBANGAN SUMBER DAYA MANUSIA
	5.03.01.2.06.0005	Penyediaan Barang Cetakan dan Penggandaan														
			Jumlah Paket Barang Cetakan dan Penggandaan yang Disediakan				12 Paket	8.409.600,00	Kab. Pati, Pati, Winong	PAJAK DAERAH	-	Penguatan Landasan Tata Kelola Pemerintahan Berintegritas Dan Dinamistif Peningkatan tata kelola pemerintahan melalui Penguatan Birokrasi dan Peningkatan Akses serta Kualitas Pelayanan Publik	-		36.690.500,00	BADAN KEPEGAWAIAN DAN PENGEMBANGAN SUMBER DAYA MANUSIA
	5.03.01.2.06.0006	Penyediaan Bahan Bacaan dan Peraturan Perundang-undangan														

NO	KODE	URUSAN / BIDANG URUSAN / PROGRAM / OUTCOME / KEGIATAN / SUB KEGIATAN	INDIKATOR PROGRAM / KEGIATAN / SUB KEGIATAN	TARGET AKHIR PERIODE RENSTRA OPD	REALISASI CAPAIAN RENJA OPD TAHUN 2024	PRAKIRAAN CAPAIAN TARGET RENJA OPD TAHUN 2025	CAPAIAN KINERJA DAN KERANGKA PENDANAAN						KELOMPOK SASARAN	PRAKIRAAN MAJU RENCANA TAHUN 2027		PERANGKAT DAERAH PENANGGUNG JAWAB
							TARGET 2026	PAGU INDIKATIF (Rp)	LOKASI	SUMBER DANA	PRIORITAS			TARGET	PAGU INDIKATIF (Rp)	
											NASIONAL	DAERAH				
1	2	3	4	5	6	7	8	9	10	11	12	13	14	15	16	17
			Jumlah Dokumen Bahan Bacaan dan Peraturan Perundang-Undangan yang Disediakan				12 Dokumen	1.920.000,00	Kab. Pati, Pati, Winong	PAJAK DAERAH	-	Penguatan Landasan Tata Kelola Pemerintahan Berintegritas Dan Dinamistif Peningkatan tata kelola pemerintahan melalui Penguatan Birokrasi dan Peningkatan Akses serta Kualitas Pelayanan Publik	-		8.412.000,00	BADAN KEPEGAWAIAN DAN PENGEMBANGAN SUMBER DAYA MANUSIA
	5.03.01.2.06.0008	Fasilitasi Kunjungan Tamu														
			Jumlah Laporan Fasilitasi Kunjungan Tamu				12 Laporan	925.000,00	Kab. Pati, Pati, Winong	PAJAK DAERAH	-	Penguatan Landasan Tata Kelola Pemerintahan Berintegritas Dan Dinamistif Peningkatan tata kelola pemerintahan melalui Penguatan Birokrasi dan Peningkatan Akses serta Kualitas Pelayanan Publik	-		4.865.000,00	BADAN KEPEGAWAIAN DAN PENGEMBANGAN SUMBER DAYA MANUSIA
	5.03.01.2.06.0009	Penyelenggaraan Rapat Koordinasi dan Konsultasi SKPD														
			Jumlah Laporan Penyelenggaraan Rapat Koordinasi dan Konsultasi SKPD				12 Laporan	108.355.000,00	Kab. Pati, Pati, Winong	PAJAK DAERAH	-	Penguatan Landasan Tata Kelola Pemerintahan Berintegritas Dan Dinamistif Peningkatan tata kelola pemerintahan melalui Penguatan Birokrasi dan Peningkatan Akses serta Kualitas Pelayanan Publik	-		201.728.000,00	BADAN KEPEGAWAIAN DAN PENGEMBANGAN SUMBER DAYA MANUSIA

NO	KODE	URUSAN / BIDANG URUSAN / PROGRAM / OUTCOME / KEGIATAN / SUB KEGIATAN	INDIKATOR PROGRAM / KEGIATAN / SUB KEGIATAN	TARGET AKHIR PERIODE RENSTRA OPD	REALISASI CAPAIAN RENJA OPD TAHUN 2024	PRAKIRAAN CAPAIAN TARGET RENJA OPD TAHUN 2025	CAPAIAN KINERJA DAN KERANGKA PENDANAAN						KELOMPOK SASARAN	PRAKIRAAN MAJU RENCANA TAHUN 2027		PERANGKAT DAERAH PENANGGUNG JAWAB
							TARGET 2026	PAGU INDIKATIF (Rp)	LOKASI	SUMBER DANA	PRIORITAS			TARGET	PAGU INDIKATIF (Rp)	
											NASIONAL	DAERAH				
1	2	3	4	5	6	7	8	9	10	11	12	13	14	15	16	17
	5.03.01.2.06.0010	Penatausahaan Arsip Dinamis pada SKPD														
			Jumlah Dokumen Penatausahaan Arsip Dinamis pada SKPD				12 Dokumen	462.000,00	Kab. Pati, Pati, Winong	PAJAK DAERAH	-	Penguatan Landasan Tata Kelola Pemerintahan Berintegritas Dan Dinamistif Peningkatan tata kelola pemerintahan melalui Penguatan Birokrasi dan Peningkatan Akses serta Kualitas Pelayanan Publik	-		28.050.000,00	BADAN KEPEGAWAIAN DAN PENGEMBANGAN SUMBER DAYA MANUSIA
	5.03.01.2.08	Penyediaan Jasa Penunjang Urusan Pemerintahan Daerah	-	-			-	644.727.000,00			-	Penguatan Landasan Tata Kelola Pemerintahan Berintegritas Dan Dinamistif Peningkatan tata kelola pemerintahan melalui Penguatan Birokrasi dan Peningkatan Akses serta Kualitas Pelayanan Publik	-	-	794.624.100,00	BADAN KEPEGAWAIAN DAN PENGEMBANGAN SUMBER DAYA MANUSIA
	5.03.01.2.08.0001	Penyediaan Jasa Surat Menyurat														
			Jumlah Laporan Penyediaan Jasa Surat Menyurat				12 Laporan	1.000.000,00	Kab. Pati, Pati, Winong	PAJAK DAERAH	-	Penguatan Landasan Tata Kelola Pemerintahan Berintegritas Dan Dinamistif Peningkatan tata kelola pemerintahan melalui Penguatan Birokrasi dan Peningkatan Akses serta Kualitas Pelayanan Publik	-		4.500.000,00	BADAN KEPEGAWAIAN DAN PENGEMBANGAN SUMBER DAYA MANUSIA

NO	KODE	URUSAN / BIDANG URUSAN / PROGRAM / OUTCOME / KEGIATAN / SUB KEGIATAN	INDIKATOR PROGRAM / KEGIATAN / SUB KEGIATAN	TARGET AKHIR PERIODE RENSTRA OPD	REALISASI CAPAIAN RENJA OPD TAHUN 2024	PRAKIRAAN CAPAIAN TARGET RENJA OPD TAHUN 2025	CAPAIAN KINERJA DAN KERANGKA PENDANAAN						KELOMPOK SASARAN	PRAKIRAAN MAJU RENCANA TAHUN 2027		PERANGKAT DAERAH PENANGGUNG JAWAB
							TARGET 2026	PAGU INDIKATIF (Rp)	LOKASI	SUMBER DANA	PRIORITAS			TARGET	PAGU INDIKATIF (Rp)	
											NASIONAL	DAERAH				
1	2	3	4	5	6	7	8	9	10	11	12	13	14	15	16	17
	5.03.01.2.08.0002	Penyediaan Jasa Komunikasi, Sumber Daya Air dan Listrik														
			Jumlah Laporan Penyediaan Jasa Komunikasi, Sumber Daya Air dan Listrik yang Disediakan				12 Laporan	228.600.000,00	Kab. Pati, Pati, Winong	PAJAK DAERAH	-	Penguatan Landasan Tata Kelola Pemerintahan Berintegritas Dan Dinamistif Peningkatan tata kelola pemerintahan melalui Penguatan Birokrasi dan Peningkatan Akses serta Kualitas Pelayanan Publik	-		228.600.000,00	BADAN KEPEGAWAIAN DAN PENGEMBANGAN SUMBER DAYA MANUSIA
	5.03.01.2.08.0003	Penyediaan Jasa Peralatan dan Perlengkapan Kantor														
			Jumlah Laporan Penyediaan Jasa Peralatan dan Perlengkapan Kantor yang Disediakan				12 Laporan	29.240.000,00	Kab. Pati, Pati, Winong	PAJAK DAERAH	-	Penguatan Landasan Tata Kelola Pemerintahan Berintegritas Dan Dinamistif Peningkatan tata kelola pemerintahan melalui Penguatan Birokrasi dan Peningkatan Akses serta Kualitas Pelayanan Publik	-		71.700.000,00	BADAN KEPEGAWAIAN DAN PENGEMBANGAN SUMBER DAYA MANUSIA
	5.03.01.2.08.0004	Penyediaan Jasa Pelayanan Umum Kantor														

NO	KODE	URUSAN / BIDANG URUSAN / PROGRAM / OUTCOME / KEGIATAN / SUB KEGIATAN	INDIKATOR PROGRAM / KEGIATAN / SUB KEGIATAN	TARGET AKHIR PERIODE RENSTRA OPD	REALISASI CAPAIAN RENJA OPD TAHUN 2024	PRAKIRAAN CAPAIAN TARGET RENJA OPD TAHUN 2025	CAPAIAN KINERJA DAN KERANGKA PENDANAAN						KELOMPOK SASARAN	PRAKIRAAN MAJU RENCANA TAHUN 2027		PERANGKAT DAERAH PENANGGUNG JAWAB
							TARGET 2026	PAGU INDIKATIF (Rp)	LOKASI	SUMBER DANA	PRIORITAS			TARGET	PAGU INDIKATIF (Rp)	
											NASIONAL	DAERAH				
1	2	3	4	5	6	7	8	9	10	11	12	13	14	15	16	17
			Jumlah Laporan Penyediaan Jasa Pelayanan Umum Kantor yang Disediakan				12 Laporan	385.887.000,00	Kab. Pati, Pati, Winong	PAJAK DAERAH	-	Penguatan Landasan Tata Kelola Pemerintahan Berintegritas Dan Dinamistif Peningkatan tata kelola pemerintahan melalui Penguatan Birokrasi dan Peningkatan Akses serta Kualitas Pelayanan Publik	-		489.824.100,00	BADAN KEPEGAWAIAN DAN PENGEMBANGAN SUMBER DAYA MANUSIA
	5.03.01.2.09	Pemeliharaan Barang Milik Daerah Penunjang Urusan Pemerintahan Daerah	-	-			-	170.775.000,00			-	Penguatan Landasan Tata Kelola Pemerintahan Berintegritas Dan Dinamistif Peningkatan tata kelola pemerintahan melalui Penguatan Birokrasi dan Peningkatan Akses serta Kualitas Pelayanan Publik	-	-	216.830.000,00	BADAN KEPEGAWAIAN DAN PENGEMBANGAN SUMBER DAYA MANUSIA
	5.03.01.2.09.0002	Penyediaan Jasa Pemeliharaan, Biaya Pemeliharaan, Pajak dan Perizinan Kendaraan Dinas Operasional atau Lapangan														
			Jumlah Kendaraan Dinas Operasional atau Lapangan yang Dipelihara dan dibayarkan Pajak dan Perizinannya				25 Unit	165.700.000,00	Kab. Pati, Pati, Winong	PAJAK DAERAH	-	Penguatan Landasan Tata Kelola Pemerintahan Berintegritas Dan Dinamistif Peningkatan tata kelola pemerintahan melalui Penguatan Birokrasi dan Peningkatan Akses serta Kualitas Pelayanan Publik	-		166.830.000,00	BADAN KEPEGAWAIAN DAN PENGEMBANGAN SUMBER DAYA MANUSIA
	5.03.01.2.09.0009	Pemeliharaan/Rehabilitasi Gedung Kantor dan Bangunan Lainnya														

NO	KODE	URUSAN / BIDANG URUSAN / PROGRAM / OUTCOME / KEGIATAN / SUB KEGIATAN	INDIKATOR PROGRAM / KEGIATAN / SUB KEGIATAN	TARGET AKHIR PERIODE RENSTRA OPD	REALISASI CAPAIAN RENJA OPD TAHUN 2024	PRAKIRAAN CAPAIAN TARGET RENJA OPD TAHUN 2025	CAPAIAN KINERJA DAN KERANGKA PENDANAAN						KELOMPOK SASARAN	PRAKIRAAN MAJU RENCANA TAHUN 2027		PERANGKAT DAERAH PENANGGUNG JAWAB
							TARGET 2026	PAGU INDIKATIF (Rp)	LOKASI	SUMBER DANA	PRIORITAS			TARGET	PAGU INDIKATIF (Rp)	
											NASIONAL	DAERAH				
1	2	3	4	5	6	7	8	9	10	11	12	13	14	15	16	17
			Jumlah Gedung Kantor dan Bangunan Lainnya yang Dipelihara/Direhabilitasi				1 Unit	5.075.000,00	Kab. Pati, Pati, Winong	PAJAK DAERAH	-	Penguatan Landasan Tata Kelola Pemerintahan Berintegritas Dan Dinamistif Peningkatan tata kelola pemerintahan melalui Penguatan Birokrasi dan Peningkatan Akses serta Kualitas Pelayanan Publik	-		50.000.000,00	BADAN KEPEGAWAIAN DAN PENGEMBANGAN SUMBER DAYA MANUSIA
2.	**5.03.02**	**PROGRAM KEPEGAWAIAN DAERAH**					**83 % 100 % 95 %**	**1.640.429.000,00**							**2.782.100.950,00**	
	5.03.02.2.01	Pengadaan, Pemberhentian dan Informasi Kepegawaian ASN	*Persentase keterisian formasi ASN Persentase pemberhentian ASN sesuai ketentuan*	-			85 % 100 %	408.086.450,00			Memperkuat reformasi politik, hukum dan birokrasi, serta memperkuat pencegahan dan pemberantasan korupsi, narkoba, judi, dan penyeludupan.	Penguatan Landasan Tata Kelola Pemerintahan Berintegritas Dan Dinamistif Peningkatan tata kelola pemerintahan melalui Penguatan Birokrasi dan Peningkatan Akses serta Kualitas Pelayanan Publik	ASN Kabupaten Pati	-	897.392.000,00	BADAN KEPEGAWAIAN DAN PENGEMBANGAN SUMBER DAYA MANUSIA
	5.03.02.2.01.0002	Penyusunan Rencana Kebutuhan, Jenis dan Jumlah Jabatan untuk Pelaksanaan Pengadaan ASN														

NO	KODE	URUSAN / BIDANG URUSAN / PROGRAM / OUTCOME / KEGIATAN / SUB KEGIATAN	INDIKATOR PROGRAM / KEGIATAN / SUB KEGIATAN	TARGET AKHIR PERIODE RENSTRA OPD	REALISASI CAPAIAN RENJA OPD TAHUN 2024	PRAKIRAAN CAPAIAN TARGET RENJA OPD TAHUN 2025	CAPAIAN KINERJA DAN KERANGKA PENDANAAN						KELOMPOK SASARAN	PRAKIRAAN MAJU RENCANA TAHUN 2027		PERANGKAT DAERAH PENANGGUNG JAWAB
							TARGET 2026	PAGU INDIKATIF (Rp)	LOKASI	SUMBER DANA	PRIORITAS			TARGET	PAGU INDIKATIF (Rp)	
											NASIONAL	DAERAH				
1	2	3	4	5	6	7	8	9	10	11	12	13	14	15	16	17
			Jumlah Dokumen Hasil Penyusunan Rencana Kebutuhan, Jenis dan Jumlah Jabatan untuk Pelaksanaan Pengadaan ASN				1 Dokumen	8.983.500,00	Kab. Pati, Pati, Winong	PAJAK DAERAH	Memperkuat reformasi politik, hukum dan birokrasi, serta memperkuat pencegahan dan pemberantasan korupsi, narkoba, judi, dan penyeludupan.	Penguatan Landasan Tata Kelola Pemerintahan Berintegritas Dan Dinamistif Peningkatan tata kelola pemerintahan melalui Penguatan Birokrasi dan Peningkatan Akses serta Kualitas Pelayanan Publik	ASN Kabupaten Pati		17.552.400,00	BADAN KEPEGAWAIAN DAN PENGEMBANGAN SUMBER DAYA MANUSIA
	5.03.02.2.01.0003	Koordinasi dan Fasilitasi Pengadaan PNS dan PPPK														
			Jumlah Dokumen Kegiatan Koordinasi dan Fasilitasi Pengadaan PNS dan PPPK				1 Dokumen	318.639.350,00	Kab. Pati, Pati, Winong	PAJAK DAERAH	Memperkuat reformasi politik, hukum dan birokrasi, serta memperkuat pencegahan dan pemberantasan korupsi, narkoba, judi, dan penyeludupan.	Penguatan Landasan Tata Kelola Pemerintahan Berintegritas Dan Dinamistif Peningkatan tata kelola pemerintahan melalui Penguatan Birokrasi dan Peningkatan Akses serta Kualitas Pelayanan Publik	ASN Kabupaten Pati		542.892.200,00	BADAN KEPEGAWAIAN DAN PENGEMBANGAN SUMBER DAYA MANUSIA
	5.03.02.2.01.0004	Evaluasi Pengadaan ASN dan Pengadaan ASN														
			Jumlah Laporan Hasil Evaluasi Pengadaan ASN				1 Laporan	400.000,00	Kab. Pati, Pati, Winong	PAJAK DAERAH	Memperkuat reformasi politik, hukum dan birokrasi, serta memperkuat pencegahan dan pemberantasan korupsi, narkoba, judi, dan penyeludupan.	Penguatan Landasan Tata Kelola Pemerintahan Berintegritas Dan Dinamistif Peningkatan tata kelola pemerintahan melalui Penguatan Birokrasi dan Peningkatan Akses serta Kualitas Pelayanan Publik	ASN Kabupaten Pati		2.000.000,00	BADAN KEPEGAWAIAN DAN PENGEMBANGAN SUMBER DAYA MANUSIA

NO	KODE	URUSAN / BIDANG URUSAN / PROGRAM / OUTCOME / KEGIATAN / SUB KEGIATAN	INDIKATOR PROGRAM / KEGIATAN / SUB KEGIATAN	TARGET AKHIR PERIODE RENSTRA OPD	REALISASI CAPAIAN RENJA OPD TAHUN 2024	PRAKIRAAN CAPAIAN TARGET RENJA OPD TAHUN 2025	CAPAIAN KINERJA DAN KERANGKA PENDANAAN						KELOMPOK SASARAN	PRAKIRAAN MAJU RENCANA TAHUN 2027		PERANGKAT DAERAH PENANGGUNG JAWAB
							TARGET 2026	PAGU INDIKATIF (Rp)	LOKASI	SUMBER DANA	PRIORITAS			TARGET	PAGU INDIKATIF (Rp)	
											NASIONAL	DAERAH				
1	2	3	4	5	6	7	8	9	10	11	12	13	14	15	16	17
	5.03.02.2.01.0006	Koordinasi Pelaksanaan Administrasi Pemberhentian														
			Jumlah Dokumen Hasil kegiatan Koordinasi Pelaksanaan Administrasi Pemberhentian				12 Dokumen	23.460.600,00	Kab. Pati, Pati, Winong	PAJAK DAERAH	Memperkuat reformasi politik, hukum dan birokrasi, serta memperkuat pencegahan dan pemberantasan korupsi, narkoba, judi, dan penyeludupan.	Penguatan Landasan Tata Kelola Pemerintahan Berintegritas Dan Dinamistif Peningkatan tata kelola pemerintahan melalui Penguatan Birokrasi dan Peningkatan Akses serta Kualitas Pelayanan Publik	ASN Kabupaten Pati		84.120.000,00	BADAN KEPEGAWAIAN DAN PENGEMBANGAN SUMBER DAYA MANUSIA
	5.03.02.2.01.0010	Pengelolaan Sistem Informasi Kepegawaian														
			Jumlah Dokumen Hasil Pengelolaan Sistem Informasi Kepegawaian				12 Dokumen	40.000.000,00	Kab. Pati, Pati, Winong	PAJAK DAERAH	Memperkuat reformasi politik, hukum dan birokrasi, serta memperkuat pencegahan dan pemberantasan korupsi, narkoba, judi, dan penyeludupan.	Penguatan Landasan Tata Kelola Pemerintahan Berintegritas Dan Dinamistif Peningkatan tata kelola pemerintahan melalui Penguatan Birokrasi dan Peningkatan Akses serta Kualitas Pelayanan Publik	ASN Kabupaten Pati		199.200.000,00	BADAN KEPEGAWAIAN DAN PENGEMBANGAN SUMBER DAYA MANUSIA
	5.03.02.2.01.0011	Pengelolaan Data Kepegawaian														

NO	KODE	URUSAN / BIDANG URUSAN / PROGRAM / OUTCOME / KEGIATAN / SUB KEGIATAN	INDIKATOR PROGRAM / KEGIATAN / SUB KEGIATAN	TARGET AKHIR PERIODE RENSTRA OPD	REALISASI CAPAIAN RENJA OPD TAHUN 2024	PRAKIRAAN CAPAIAN TARGET RENJA OPD TAHUN 2025	CAPAIAN KINERJA DAN KERANGKA PENDANAAN						KELOMPOK SASARAN	PRAKIRAAN MAJU RENCANA TAHUN 2027		PERANGKAT DAERAH PENANGGUNG JAWAB
							TARGET 2026	PAGU INDIKATIF (Rp)	LOKASI	SUMBER DANA	PRIORITAS			TARGET	PAGU INDIKATIF (Rp)	
											NASIONAL	DAERAH				
1	2	3	4	5	6	7	8	9	10	11	12	13	14	15	16	17
			Jumlah Dokumen Hasil Pengelolaan Data Kepegawaian				12 Dokumen	11.485.500,00	Kab. Pati, Pati, Winong	PAJAK DAERAH	Memperkuat reformasi politik, hukum dan birokrasi, serta memperkuat pencegahan dan pemberantasan korupsi, narkoba, judi, dan penyeludupan.	Penguatan Landasan Tata Kelola Pemerintahan Berintegritas Dan Dinamistif Peningkatan tata kelola pemerintahan melalui Penguatan Birokrasi dan Peningkatan Akses serta Kualitas Pelayanan Publik	ASN Kabupaten Pati		43.765.400,00	BADAN KEPEGAWAIAN DAN PENGEMBANGAN SUMBER DAYA MANUSIA
	5.03.02.2.01.0012	Evaluasi Data, Informasi dan Sistem Informasi Kepegawaian														
			Jumlah Laporan Hasil Evaluasi Data, Informasi dan Sistem Informasi Kepegawaian				1 Laporan	5.117.500,00	Kab. Pati, Pati, Winong	PAJAK DAERAH, LAIN-LAIN PAD YANG SAH	Memperkuat reformasi politik, hukum dan birokrasi, serta memperkuat pencegahan dan pemberantasan korupsi, narkoba, judi, dan penyeludupan.	Penguatan Landasan Tata Kelola Pemerintahan Berintegritas Dan Dinamistif Peningkatan tata kelola pemerintahan melalui Penguatan Birokrasi dan Peningkatan Akses serta Kualitas Pelayanan Publik	ASN Kabupaten Pati		7.862.000,00	BADAN KEPEGAWAIAN DAN PENGEMBANGAN SUMBER DAYA MANUSIA
	5.03.02.2.02	Mutasi dan Promosi ASN	-	-			-	897.819.050,00			-	Penguatan Landasan Tata Kelola Pemerintahan Berintegritas Dan Dinamistif Peningkatan tata kelola pemerintahan melalui Penguatan Birokrasi dan Peningkatan Akses serta Kualitas Pelayanan Publik	-	-	1.248.348.000,00	BADAN KEPEGAWAIAN DAN PENGEMBANGAN SUMBER DAYA MANUSIA
	5.03.02.2.02.0001	Pengelolaan Mutasi ASN														

NO	KODE	URUSAN / BIDANG URUSAN / PROGRAM / OUTCOME / KEGIATAN / SUB KEGIATAN	INDIKATOR PROGRAM / KEGIATAN / SUB KEGIATAN	TARGET AKHIR PERIODE RENSTRA OPD	REALISASI CAPAIAN RENJA OPD TAHUN 2024	PRAKIRAAN CAPAIAN TARGET RENJA OPD TAHUN 2025	CAPAIAN KINERJA DAN KERANGKA PENDANAAN						KELOMPOK SASARAN	PRAKIRAAN MAJU RENCANA TAHUN 2027		PERANGKAT DAERAH PENANGGUNG JAWAB
							TARGET 2026	PAGU INDIKATIF (Rp)	LOKASI	SUMBER DANA	PRIORITAS			TARGET	PAGU INDIKATIF (Rp)	
											NASIONAL	DAERAH				
1	2	3	4	5	6	7	8	9	10	11	12	13	14	15	16	17
			Jumlah Dokumen Hasil Pelaksanaan Mutasi Jabatan Pimpinan Tinggi, Jabatan Administrasi, Jabatan Pelaksana dan Mutasi ASN antar Daerah				12 Dokumen	10.747.500,00	Kab. Pati, Pati, Winong	PAJAK DAERAH	-	Penguatan Landasan Tata Kelola Pemerintahan Berintegritas Dan Dinamistif Peningkatan tata kelola pemerintahan melalui Penguatan Birokrasi dan Peningkatan Akses serta Kualitas Pelayanan Publik	-		28.280.100,00	BADAN KEPEGAWAIAN DAN PENGEMBANGAN SUMBER DAYA MANUSIA
	5.03.02.2.02.0002	Pengelolaan Kenaikan Pangkat ASN														
			Jumlah Pengelolaan Kenaikan Pangkat ASN				12 Dokumen	40.551.650,00	Kab. Pati, Pati, Winong	PAJAK DAERAH	-	Penguatan Landasan Tata Kelola Pemerintahan Berintegritas Dan Dinamistif Peningkatan tata kelola pemerintahan melalui Penguatan Birokrasi dan Peningkatan Akses serta Kualitas Pelayanan Publik	-		141.814.750,00	BADAN KEPEGAWAIAN DAN PENGEMBANGAN SUMBER DAYA MANUSIA
	5.03.02.2.02.0003	Pengelolaan Promosi ASN														
			Jumlah Dokumen Hasil Pengelolaan Promosi ASN				12 Dokumen	846.519.900,00	Kab. Pati, Pati, Winong	PAJAK DAERAH, LAIN-LAIN PAD YANG SAH, DANA ALOKASI UMUM (DAU)	-	Penguatan Landasan Tata Kelola Pemerintahan Berintegritas Dan Dinamistif Peningkatan tata kelola pemerintahan melalui Penguatan Birokrasi dan Peningkatan Akses serta Kualitas Pelayanan Publik	-		1.078.253.150,00	BADAN KEPEGAWAIAN DAN PENGEMBANGAN SUMBER DAYA MANUSIA

NO	KODE	URUSAN / BIDANG URUSAN / PROGRAM / OUTCOME / KEGIATAN / SUB KEGIATAN	INDIKATOR PROGRAM / KEGIATAN / SUB KEGIATAN	TARGET AKHIR PERIODE RENSTRA OPD	REALISASI CAPAIAN RENJA OPD TAHUN 2024	PRAKIRAAN CAPAIAN TARGET RENJA OPD TAHUN 2025	CAPAIAN KINERJA DAN KERANGKA PENDANAAN						KELOMPOK SASARAN	PRAKIRAAN MAJU RENCANA TAHUN 2027		PERANGKAT DAERAH PENANGGUNG JAWAB
							TARGET 2026	PAGU INDIKATIF (Rp)	LOKASI	SUMBER DANA	PRIORITAS			TARGET	PAGU INDIKATIF (Rp)	
											NASIONAL	DAERAH				
1	2	3	4	5	6	7	8	9	10	11	12	13	14	15	16	17
	5.03.02.2.03	Pengembangan Kompetensi ASN	-	-			-	191.491.000,00			-	Penguatan Landasan Tata Kelola Pemerintahan Berintegritas Dan Dinamistif Peningkatan tata kelola pemerintahan melalui Penguatan Birokrasi dan Peningkatan Akses serta Kualitas Pelayanan Publik	-	-	106.450.000,00	BADAN KEPEGAWAIAN DAN PENGEMBANGAN SUMBER DAYA MANUSIA
	5.03.02.2.03.0004	Pengelolaan Pendidikan Lanjutan ASN														
			Jumlah ASN yang Mendapatkan Pendidikan Lanjutan				170 Orang	191.491.000,00	Kab. Pati, Pati, Winong	PAJAK DAERAH, LAIN-LAIN PAD YANG SAH, DANA ALOKASI UMUM (DAU)	-	Penguatan Landasan Tata Kelola Pemerintahan Berintegritas Dan Dinamistif Peningkatan tata kelola pemerintahan melalui Penguatan Birokrasi dan Peningkatan Akses serta Kualitas Pelayanan Publik	-		106.450.000,00	BADAN KEPEGAWAIAN DAN PENGEMBANGAN SUMBER DAYA MANUSIA
	5.03.02.2.04	Penilaian dan Evaluasi Kinerja Aparatur	-	-			-	143.032.500,00			-	Penguatan Landasan Tata Kelola Pemerintahan Berintegritas Dan Dinamistif Peningkatan tata kelola pemerintahan melalui Penguatan Birokrasi dan Peningkatan Akses serta Kualitas Pelayanan Publik	-	-	529.910.950,00	BADAN KEPEGAWAIAN DAN PENGEMBANGAN SUMBER DAYA MANUSIA
	5.03.02.2.04.0002	Pelaksanaan Penilaian dan Evaluasi Kinerja Aparatur														

NO	KODE	URUSAN / BIDANG URUSAN / PROGRAM / OUTCOME / KEGIATAN / SUB KEGIATAN	INDIKATOR PROGRAM / KEGIATAN / SUB KEGIATAN	TARGET AKHIR PERIODE RENSTRA OPD	REALISASI CAPAIAN RENJA OPD TAHUN 2024	PRAKIRAAN CAPAIAN TARGET RENJA OPD TAHUN 2025	CAPAIAN KINERJA DAN KERANGKA PENDANAAN						KELOMPOK SASARAN	PRAKIRAAN MAJU RENCANA TAHUN 2027		PERANGKAT DAERAH PENANGGUNG JAWAB
							TARGET 2026	PAGU INDIKATIF (Rp)	LOKASI	SUMBER DANA	PRIORITAS			TARGET	PAGU INDIKATIF (Rp)	
											NASIONAL	DAERAH				
1	2	3	4	5	6	7	8	9	10	11	12	13	14	15	16	17
			Jumlah Dokumen Hasil Pelaksanaan Penilaian dan Evaluasi Kinerja Aparatur				1 Dokumen	10.945.400,00	Kab. Pati, Pati, Winong	PAJAK DAERAH	-	Penguatan Landasan Tata Kelola Pemerintahan Berintegritas Dan Dinamistif Peningkatan tata kelola pemerintahan melalui Penguatan Birokrasi dan Peningkatan Akses serta Kualitas Pelayanan Publik	-		27.965.100,00	BADAN KEPEGAWAIAN DAN PENGEMBANGAN SUMBER DAYA MANUSIA
	5.03.02.2.04.0003	Evaluasi Hasil Penilaian dan Evaluasi Kinerja Aparatur														
			Jumlah Dokumen Hasil Evaluasi Hasil Penilaian dan Evaluasi Kinerja Aparatur				1 Laporan	940.550,00	Kab. Pati, Pati, Winong	PAJAK DAERAH, LAIN-LAIN PAD YANG SAH	-	Penguatan Landasan Tata Kelola Pemerintahan Berintegritas Dan Dinamistif Peningkatan tata kelola pemerintahan melalui Penguatan Birokrasi dan Peningkatan Akses serta Kualitas Pelayanan Publik	-		4.241.200,00	BADAN KEPEGAWAIAN DAN PENGEMBANGAN SUMBER DAYA MANUSIA
	5.03.02.2.04.0004	Pengelolaan Pemberian Penghargaan bagi Pegawai														
			Jumlah ASN yang Diberikan Penghargaan				3 Orang	2.858.200,00	Kab. Pati, Pati, Winong	PAJAK DAERAH	-	Penguatan Landasan Tata Kelola Pemerintahan Berintegritas Dan Dinamistif Peningkatan tata kelola pemerintahan melalui Penguatan Birokrasi dan Peningkatan Akses serta Kualitas Pelayanan Publik	-		88.222.600,00	BADAN KEPEGAWAIAN DAN PENGEMBANGAN SUMBER DAYA MANUSIA

NO	KODE	URUSAN / BIDANG URUSAN / PROGRAM / OUTCOME / KEGIATAN / SUB KEGIATAN	INDIKATOR PROGRAM / KEGIATAN / SUB KEGIATAN	TARGET AKHIR PERIODE RENSTRA OPD	REALISASI CAPAIAN RENJA OPD TAHUN 2024	PRAKIRAAN CAPAIAN TARGET RENJA OPD TAHUN 2025	CAPAIAN KINERJA DAN KERANGKA PENDANAAN						KELOMPOK SASARAN	PRAKIRAAN MAJU RENCANA TAHUN 2027		PERANGKAT DAERAH PENANGGUNG JAWAB
							TARGET 2026	PAGU INDIKATIF (Rp)	LOKASI	SUMBER DANA	PRIORITAS			TARGET	PAGU INDIKATIF (Rp)	
											NASIONAL	DAERAH				
1	2	3	4	5	6	7	8	9	10	11	12	13	14	15	16	17
	5.03.02.2.04.0005	Pengelolaan Tanda Jasa bagi Pegawai														
			Jumlah ASN yang Diberikan Tanda Jasa				850 Orang	44.029.150,00	Kab. Pati, Pati, Winong	PAJAK DAERAH, LAIN-LAIN PAD YANG SAH	-	Penguatan Landasan Tata Kelola Pemerintahan Berintegritas Dan Dinamistif Peningkatan tata kelola pemerintahan melalui Penguatan Birokrasi dan Peningkatan Akses serta Kualitas Pelayanan Publik	-		45.774.100,00	BADAN KEPEGAWAIAN DAN PENGEMBANGAN SUMBER DAYA MANUSIA
	5.03.02.2.04.0006	Evaluasi Pelaksanaan Pemberian Penghargaan dan Tanda Jasa Aparatur														
			Jumlah Dokumen Hasil Evaluasi Pelaksanaan Pemberian Penghargaan dan Tanda Jasa Aparatur				1 Dokumen	1.031.000,00	Kab. Pati, Pati, Winong	PAJAK DAERAH	-	Penguatan Landasan Tata Kelola Pemerintahan Berintegritas Dan Dinamistif Peningkatan tata kelola pemerintahan melalui Penguatan Birokrasi dan Peningkatan Akses serta Kualitas Pelayanan Publik	-		8.515.000,00	BADAN KEPEGAWAIAN DAN PENGEMBANGAN SUMBER DAYA MANUSIA
	5.03.02.2.04.0007	Pembinaan Disiplin ASN														

NO	KODE	URUSAN / BIDANG URUSAN / PROGRAM / OUTCOME / KEGIATAN / SUB KEGIATAN	INDIKATOR PROGRAM / KEGIATAN / SUB KEGIATAN	TARGET AKHIR PERIODE RENSTRA OPD	REALISASI CAPAIAN RENJA OPD TAHUN 2024	PRAKIRAAN CAPAIAN TARGET RENJA OPD TAHUN 2025	CAPAIAN KINERJA DAN KERANGKA PENDANAAN						KELOMPOK SASARAN	PRAKIRAAN MAJU RENCANA TAHUN 2027		PERANGKAT DAERAH PENANGGUNG JAWAB
							TARGET 2026	PAGU INDIKATIF (Rp)	LOKASI	SUMBER DANA	PRIORITAS			TARGET	PAGU INDIKATIF (Rp)	
											NASIONAL	DAERAH				
1	2	3	4	5	6	7	8	9	10	11	12	13	14	15	16	17
			Jumlah ASN yang Mendapatkan Pembinaan Kedisiplinan				51 Orang	60.003.000,00	Kab. Pati, Pati, Winong	PAJAK DAERAH, DANA ALOKASI UMUM (DAU)	-	Penguatan Landasan Pembentukan Sumber Daya Manusia Berdaya Saing Dan Berkarakter Peningkatan tata kelola pemerintahan melalui Penguatan Birokrasi dan Peningkatan Akses serta Kualitas Pelayanan Publik	-		259.674.150,00	BADAN KEPEGAWAIAN DAN PENGEMBANGAN SUMBER DAYA MANUSIA
	5.03.02.2.04.0008	Pengelolaan Penyelesaian Pelanggaran Disiplin ASN														
			Jumlah Laporan Hasil Pengelolaan Penyelesaian Pelanggaran Disiplin ASN				51 Laporan	19.586.150,00	Kab. Pati, Pati, Winong	PAJAK DAERAH	-	Penguatan Landasan Tata Kelola Pemerintahan Berintegritas Dan Dinamistif Peningkatan tata kelola pemerintahan melalui Penguatan Birokrasi dan Peningkatan Akses serta Kualitas Pelayanan Publik	-		85.270.850,00	BADAN KEPEGAWAIAN DAN PENGEMBANGAN SUMBER DAYA MANUSIA
	5.03.02.2.04.0009	Pelayanan Proses Izin Perceraian Pegawai														

NO	KODE	URUSAN / BIDANG URUSAN / PROGRAM / OUTCOME / KEGIATAN / SUB KEGIATAN	INDIKATOR PROGRAM / KEGIATAN / SUB KEGIATAN	TARGET AKHIR PERIODE RENSTRA OPD	REALISASI CAPAIAN RENJA OPD TAHUN 2024	PRAKIRAAN CAPAIAN TARGET RENJA OPD TAHUN 2025	CAPAIAN KINERJA DAN KERANGKA PENDANAAN						KELOMPOK SASARAN	PRAKIRAAN MAJU RENCANA TAHUN 2027		PERANGKAT DAERAH PENANGGUNG JAWAB
							TARGET 2026	PAGU INDIKATIF (Rp)	LOKASI	SUMBER DANA	PRIORITAS			TARGET	PAGU INDIKATIF (Rp)	
											NASIONAL	DAERAH				
1	2	3	4	5	6	7	8	9	10	11	12	13	14	15	16	17
			Jumlah Dokumen Proses Izin Perceraian Pegawai yang Dilayani				18 Dokumen	3.639.050,00	Kab. Pati, Pati, Winong	PAJAK DAERAH	-	Penguatan Landasan Tata Kelola Pemerintahan Berintegritas Dan Dinamistif Peningkatan tata kelola pemerintahan melalui Penguatan Birokrasi dan Peningkatan Akses serta Kualitas Pelayanan Publik	-		10.247.950,00	BADAN KEPEGAWAIAN DAN PENGEMBANGAN SUMBER DAYA MANUSIA
	5.04	**PENDIDIKAN DAN PELATIHAN**						**845.557.500,00**							**1.652.056.000,00**	
1.	**5.04.02**	**PROGRAM PENGEMBANGAN SUMBER DAYA MANUSIA**					**-**	**845.557.500,00**							**1.652.056.000,00**	
	5.04.02.2.01	Pengembangan Kompetensi Teknis	-	-			-	516.115.000,00			-	Penguatan Landasan Tata Kelola Pemerintahan Berintegritas Dan Dinamistif Peningkatan tata kelola pemerintahan melalui Penguatan Birokrasi dan Peningkatan Akses serta Kualitas Pelayanan Publik	-	-	633.190.000,00	BADAN KEPEGAWAIAN DAN PENGEMBANGAN SUMBER DAYA MANUSIA
	5.04.02.2.01.0001	Penyusunan Kebijakan Teknis dan Rencana Pengembangan Kompetensi Teknis Umum, Inti, dan Pilihan bagi Jabatan Administrasi Penyelenggara Urusan Pemerintahan Konkuren, Perangkat Daerah Penunjang, dan Urusan Pemerintahan Umum															

NO	KODE	URUSAN / BIDANG URUSAN / PROGRAM / OUTCOME / KEGIATAN / SUB KEGIATAN	INDIKATOR PROGRAM / KEGIATAN / SUB KEGIATAN	TARGET AKHIR PERIODE RENSTRA OPD	REALISASI CAPAIAN RENJA OPD TAHUN 2024	PRAKIRAAN CAPAIAN TARGET RENJA OPD TAHUN 2025	CAPAIAN KINERJA DAN KERANGKA PENDANAAN						KELOMPOK SASARAN	PRAKIRAAN MAJU RENCANA TAHUN 2027		PERANGKAT DAERAH PENANGGUNG JAWAB
							TARGET 2026	PAGU INDIKATIF (Rp)	LOKASI	SUMBER DANA	PRIORITAS			TARGET	PAGU INDIKATIF (Rp)	
											NASIONAL	DAERAH				
1	2	3	4	5	6	7	8	9	10	11	12	13	14	15	16	17
			Jumlah Kebijakan Teknis dan Rencana Pengembangan Kompetensi Teknis Umum, Inti, dan Pilihan bagi Jabatan Administrasi Penyelenggara Urusan Pemerintahan Konkuren, Perangkat Daerah Penunjang, dan Urusan Pemerintahan Umum yang Disusun				1 Dokumen	107.677.000,00	Kab. Pati, Pati, Winong	DANA ALOKASI UMUM (DAU)	-	Penguatan Landasan Tata Kelola Pemerintahan Berintegritas Dan Dinamistif Peningkatan tata kelola pemerintahan melalui Penguatan Birokrasi dan Peningkatan Akses serta Kualitas Pelayanan Publik	-		93.200.000,00	BADAN KEPEGAWAIAN DAN PENGEMBANGAN SUMBER DAYA MANUSIA
	5.04.02.2.01.0003	Penyelenggaraan Pengembangan Kompetensi Teknis Umum, Inti, dan Pilihan bagi Jabatan Administrasi Penyelenggara Urusan Pemerintahan Konkuren, Perangkat Daerah Penunjang, dan Urusan Pemerintahan Umum														
			Jumlah ASN yang Mengikuti Pengembangan Kompetensi				300 Orang	358.470.000,00	Kab. Pati, Pati, Winong	DANA ALOKASI UMUM (DAU)	-	Penguatan Landasan Tata Kelola Pemerintahan Berintegritas Dan Dinamistif Peningkatan tata kelola pemerintahan melalui Penguatan Birokrasi dan Peningkatan Akses serta Kualitas Pelayanan Publik	-		503.000.000,00	BADAN KEPEGAWAIAN DAN PENGEMBANGAN SUMBER DAYA MANUSIA
	5.04.02.2.01.0004	Pembinaan, Pengoordinasian, Fasilitasi, Pemantauan, Evaluasi, dan Pelaporan Pengembangan Kompetensi Teknis Umum, Inti, dan Pilihan bagi Jabatan Administrasi Penyelenggara Urusan Pemerintahan Konkuren, Perangkat Daerah Penunjang, dan Urusan Pemerintahan Umum														
			Jumlah Dokumen Hasil Pembinaan, Pengoordinasian, Fasilitasi, Pemantauan, Evaluasi, dan Pelaporan Pengembangan Kompetensi Teknis Umum, Inti, dan Pilihan bagi Jabatan Administrasi Penyelenggara Urusan Pemerintahan Konkuren, Perangkat Daerah Penunjang, dan Urusan Pemerintahan Umum				1 Dokumen	49.968.000,00	Kab. Pati, Pati, Winong	DANA ALOKASI UMUM (DAU)	-	Penguatan Landasan Tata Kelola Pemerintahan Berintegritas Dan Dinamistif Peningkatan tata kelola pemerintahan melalui Penguatan Birokrasi dan Peningkatan Akses serta Kualitas Pelayanan Publik	-		36.990.000,00	BADAN KEPEGAWAIAN DAN PENGEMBANGAN SUMBER DAYA MANUSIA

NO	KODE	URUSAN / BIDANG URUSAN / PROGRAM / OUTCOME / KEGIATAN / SUB KEGIATAN	INDIKATOR PROGRAM / KEGIATAN / SUB KEGIATAN	TARGET AKHIR PERIODE RENSTRA OPD	REALISASI CAPAIAN RENJA OPD TAHUN 2024	PRAKIRAAN CAPAIAN TARGET RENJA OPD TAHUN 2025	CAPAIAN KINERJA DAN KERANGKA PENDANAAN						KELOMPOK SASARAN	PRAKIRAAN MAJU RENCANA TAHUN 2027		PERANGKAT DAERAH PENANGGUNG JAWAB
							TARGET 2026	PAGU INDIKATIF (Rp)	LOKASI	SUMBER DANA	PRIORITAS			TARGET	PAGU INDIKATIF (Rp)	
											NASIONAL	DAERAH				
1	2	3	4	5	6	7	8	9	10	11	12	13	14	15	16	17
	5.04.02.2.02	Sertifikasi, Kelembagaan, Pengembangan Kompetensi Manajerial dan Fungsional	-	-			-	329.442.500,00			-	Penguatan Landasan Tata Kelola Pemerintahan Berintegritas Dan Dinamistif Peningkatan tata kelola pemerintahan melalui Penguatan Birokrasi dan Peningkatan Akses serta Kualitas Pelayanan Publik	-	-	1.018.866.000,00	BADAN KEPEGAWAIAN DAN PENGEMBANGAN SUMBER DAYA MANUSIA
	5.04.02.2.02.0001	Penyusunan Kebijakan Teknis dan Rencana Sertifikasi Kompetensi, Pengelolaan Kelembagaan, Tenaga Pengembang Kompetensi, Sumber Belajar, Kerja Sama, Pengembangan Kompetensi Pimpinan Daerah, Jabatan Pimpinan Tinggi, Kepemimpinan dan Prajabatan, serta Jabatan Fungsional															
			Jumlah Kebijakan Teknis dan Rencana Sertifikasi Kompetensi, Pengelolaan Kelembagaan, Tenaga Pengembang Kompetensi, Sumber Belajar, Kerja Sama, Pengembangan Kompetensi Pimpinan Daerah, Jabatan Pimpinan Tinggi, Kepemimpinan dan Prajabatan,Serta Jabatan Fungsional yang Disusun				3 Dokumen	15.551.000,00	Kab. Pati, Pati, Winong	DANA ALOKASI UMUM (DAU)	-	Penguatan Landasan Tata Kelola Pemerintahan Berintegritas Dan Dinamistif Peningkatan tata kelola pemerintahan melalui Penguatan Birokrasi dan Peningkatan Akses serta Kualitas Pelayanan Publik	-		18.000.000,00	BADAN KEPEGAWAIAN DAN PENGEMBANGAN SUMBER DAYA MANUSIA
	5.04.02.2.02.0007	Penyelenggaraan Pengembangan Kompetensi bagi Pimpinan Daerah, Jabatan Pimpinan Tinggi, Jabatan Fungsional, Kepemimpinan, dan Prajabatan														
			Jumlah Laporan Hasil Penyelenggaraan Pengembangan Kompetensi bagi Pimpinan Daerah, Jabatan Pimpinan Tinggi, Jabatan Fungsional, Kepemimpinan, dan Prajabatan				3 Laporan	296.994.000,00	Kab. Pati, Pati, Winong	DANA ALOKASI UMUM (DAU)	-	Penguatan Landasan Tata Kelola Pemerintahan Berintegritas Dan Dinamistif Peningkatan tata kelola pemerintahan melalui Penguatan Birokrasi dan Peningkatan Akses serta Kualitas Pelayanan Publik	-		989.350.000,00	BADAN KEPEGAWAIAN DAN PENGEMBANGAN SUMBER DAYA MANUSIA

NO	KODE	URUSAN / BIDANG URUSAN / PROGRAM / OUTCOME / KEGIATAN / SUB KEGIATAN	INDIKATOR PROGRAM / KEGIATAN / SUB KEGIATAN	TARGET AKHIR PERIODE RENSTRA OPD	REALISASI CAPAIAN RENJA OPD TAHUN 2024	PRAKIRAAN CAPAIAN TARGET RENJA OPD TAHUN 2025	CAPAIAN KINERJA DAN KERANGKA PENDANAAN						KELOMPOK SASARAN	PRAKIRAAN MAJU RENCANA TAHUN 2027		PERANGKAT DAERAH PENANGGUNG JAWAB
							TARGET 2026	PAGU INDIKATIF (Rp)	LOKASI	SUMBER DANA	PRIORITAS			TARGET	PAGU INDIKATIF (Rp)	
											NASIONAL	DAERAH				
1	2	3	4	5	6	7	8	9	10	11	12	13	14	15	16	17
	5.04.02.2.02.0008	Pembinaan, Pengoordinasian, Fasilitasi, Pemantauan, Evaluasi, dan Pelaporan Pelaksanaan Sertifikasi, Pengelolaan Kelembagaan dan Tenaga Pengembang Kompetensi, Pengelolaan Sumber Belajar, dan Kerja Sama, serta Pengembangan Kompetensi Pimpinan Daerah, Jabatan Pimpinan Tinggi, Kepemimpinan, dan Prajabatan														
			Jumlah Dokumen Hasil Pembinaan, Koordinasi, Fasilitasi, Pemantauan, Evaluasi, dan Pelaporan Pelaksanaan Sertifikasi, Pengelolaan Kelembagaan dan Tenaga Pengembang Kompetensi, Pengelolaan Sumber Belajar, dan Kerja Sama				1 Dokumen	16.897.500,00	Kab. Pati, Pati, Winong	DANA ALOKASI UMUM (DAU)	-	Penguatan Landasan Tata Kelola Pemerintahan Berintegritas Dan Dinamistif Peningkatan tata kelola pemerintahan melalui Penguatan Birokrasi dan Peningkatan Akses serta Kualitas Pelayanan Publik	-		11.516.000,00	BADAN KEPEGAWAIAN DAN PENGEMBANGAN SUMBER DAYA MANUSIA
		INSPEKTORAT DAERAH						**16.809.643.000,00**							**16.784.697.025,00**	
	6	**UNSUR PENGAWASAN URUSAN PEMERINTAHAN**						**5.938.883.650,00**							**6.551.370.000,00**	
	6.01	**INSPEKTORAT DAERAH**						**5.938.883.650,00**							**6.551.370.000,00**	
1.	**6.01.01**	**PROGRAM PENUNJANG URUSAN PEMERINTAHAN DAERAH KABUPATEN/KOTA**					**-**	**1.595.304.000,00**							**1.062.370.000,00**	
	6.01.01.2.07	Pengadaan Barang Milik Daerah Penunjang Urusan Pemerintah Daerah	-	-			-	1.595.304.000,00			-	Penguatan Landasan Pembentukan Sumber Daya Manusia Berdaya Saing Dan Berkarakter Peningkatan tata kelola pemerintahan melalui Penguatan Birokrasi dan Peningkatan Akses serta Kualitas Pelayanan Publik	-	-	1.062.370.000,00	INSPEKTORAT DAERAH
	6.01.01.2.07.0002	Pengadaan Kendaraan Dinas Operasional atau Lapangan														

NO	KODE	URUSAN / BIDANG URUSAN / PROGRAM / OUTCOME / KEGIATAN / SUB KEGIATAN	INDIKATOR PROGRAM / KEGIATAN / SUB KEGIATAN	TARGET AKHIR PERIODE RENSTRA OPD	REALISASI CAPAIAN RENJA OPD TAHUN 2024	PRAKIRAAN CAPAIAN TARGET RENJA OPD TAHUN 2025	CAPAIAN KINERJA DAN KERANGKA PENDANAAN						KELOMPOK SASARAN	PRAKIRAAN MAJU RENCANA TAHUN 2027		PERANGKAT DAERAH PENANGGUNG JAWAB
							TARGET 2026	PAGU INDIKATIF (Rp)	LOKASI	SUMBER DANA	PRIORITAS			TARGET	PAGU INDIKATIF (Rp)	
											NASIONAL	DAERAH				
1	2	3	4	5	6	7	8	9	10	11	12	13	14	15	16	17
			Jumlah Unit Kendaraan Dinas Operasional atau Lapangan yang Disediakan				11 Unit	1.595.304.000,00	Kab. Pati, Semua Kecamatan, Semua Kel/Desa	PAJAK DAERAH	-	Penguatan Landasan Pembentukan Sumber Daya Manusia Berdaya Saing Dan Berkarakter Peningkatan tata kelola pemerintahan melalui Penguatan Birokrasi dan Peningkatan Akses serta Kualitas Pelayanan Publik	-		1.062.370.000,00	INSPEKTORAT DAERAH
2.	**6.01.02**	**PROGRAM PENYELENGGARAAN PENGAWASAN**					**-**	**3.222.018.500,00**							**3.516.900.000,00**	
	6.01.02.2.01	Penyelenggaraan Pengawasan Internal	-	-			-	2.441.551.500,00			-	Penguatan Landasan Tata Kelola Pemerintahan Berintegritas Dan Dinamistif Peningkatan tata kelola pemerintahan melalui Penguatan Birokrasi dan Peningkatan Akses serta Kualitas Pelayanan Publik	-	-	2.716.900.000,00	INSPEKTORAT DAERAH
	6.01.02.2.01.0001	Pengawasan Kinerja Pemerintah Daerah														

NO	KODE	URUSAN / BIDANG URUSAN / PROGRAM / OUTCOME / KEGIATAN / SUB KEGIATAN	INDIKATOR PROGRAM / KEGIATAN / SUB KEGIATAN	TARGET AKHIR PERIODE RENSTRA OPD	REALISASI CAPAIAN RENJA OPD TAHUN 2024	PRAKIRAAN CAPAIAN TARGET RENJA OPD TAHUN 2025	CAPAIAN KINERJA DAN KERANGKA PENDANAAN						KELOMPOK SASARAN	PRAKIRAAN MAJU RENCANA TAHUN 2027		PERANGKAT DAERAH PENANGGUNG JAWAB
							TARGET 2026	PAGU INDIKATIF (Rp)	LOKASI	SUMBER DANA	PRIORITAS			TARGET	PAGU INDIKATIF (Rp)	
											NASIONAL	DAERAH				
1	2	3	4	5	6	7	8	9	10	11	12	13	14	15	16	17
			Jumlah Laporan Hasil Pengawasan Kinerja Pemerintah Daerah				5 Laporan	65.010.500,00	Kab. Pati, Semua Kecamatan, Semua Kel/Desa	DANA ALOKASI UMUM (DAU)	-	Penguatan Landasan Tata Kelola Pemerintahan Berintegritas Dan Dinamistif Peningkatan tata kelola pemerintahan melalui Penguatan Birokrasi dan Peningkatan Akses serta Kualitas Pelayanan Publik	-		64.900.000,00	INSPEKTORAT DAERAH
	6.01.02.2.01.0002	Pengawasan Keuangan Pemerintah Daerah														
			Jumlah Laporan Hasil Pengawasan Keuangan Pemerintah Daerah				121 Laporan	255.700.000,00	Kab. Pati, Semua Kecamatan, Semua Kel/Desa	DANA ALOKASI UMUM (DAU)	-	Penguatan Landasan Tata Kelola Pemerintahan Berintegritas Dan Dinamistif Peningkatan tata kelola pemerintahan melalui Penguatan Birokrasi dan Peningkatan Akses serta Kualitas Pelayanan Publik	-		1.331.000.000,00	INSPEKTORAT DAERAH
	6.01.02.2.01.0003	Reviu Laporan Kinerja														
			Jumlah Laporan Hasil Reviu Laporan Kinerja				25 Laporan	193.112.000,00	Kab. Pati, Semua Kecamatan, Semua Kel/Desa	DANA ALOKASI UMUM (DAU)	-	Penguatan Landasan Tata Kelola Pemerintahan Berintegritas Dan Dinamistif Peningkatan tata kelola pemerintahan melalui Penguatan Birokrasi dan Peningkatan Akses serta Kualitas Pelayanan Publik	-		225.000.000,00	INSPEKTORAT DAERAH

NO	KODE	URUSAN / BIDANG URUSAN / PROGRAM / OUTCOME / KEGIATAN / SUB KEGIATAN	INDIKATOR PROGRAM / KEGIATAN / SUB KEGIATAN	TARGET AKHIR PERIODE RENSTRA OPD	REALISASI CAPAIAN RENJA OPD TAHUN 2024	PRAKIRAAN CAPAIAN TARGET RENJA OPD TAHUN 2025	CAPAIAN KINERJA DAN KERANGKA PENDANAAN						KELOMPOK SASARAN	PRAKIRAAN MAJU RENCANA TAHUN 2027		PERANGKAT DAERAH PENANGGUNG JAWAB
							TARGET 2026	PAGU INDIKATIF (Rp)	LOKASI	SUMBER DANA	PRIORITAS			TARGET	PAGU INDIKATIF (Rp)	
											NASIONAL	DAERAH				
1	2	3	4	5	6	7	8	9	10	11	12	13	14	15	16	17
	6.01.02.2.01.0004	Reviu Laporan Keuangan														
			Jumlah Laporan Hasil Reviu Laporan Keuangan				3 Laporan	32.442.000,00	Kab. Pati, Semua Kecamatan, Semua Kel/Desa	DANA ALOKASI UMUM (DAU)	-	Penguatan Landasan Tata Kelola Pemerintahan Berintegritas Dan Dinamistif Peningkatan tata kelola pemerintahan melalui Penguatan Birokrasi dan Peningkatan Akses serta Kualitas Pelayanan Publik	-		35.000.000,00	INSPEKTORAT DAERAH
	6.01.02.2.01.0005	Pengawasan Desa														
			Jumlah Laporan Hasil Pengawasan Desa				45 Laporan	495.000.000,00	Kab. Pati, Semua Kecamatan, Semua Kel/Desa	DANA ALOKASI UMUM (DAU)	-	Penguatan Landasan Tata Kelola Pemerintahan Berintegritas Dan Dinamistif Peningkatan tata kelola pemerintahan melalui Penguatan Birokrasi dan Peningkatan Akses serta Kualitas Pelayanan Publik	-		495.000.000,00	INSPEKTORAT DAERAH
	6.01.02.2.01.0007	Monitoring dan Evaluasi Tindak Lanjut Hasil Pemeriksaan BPK RI dan Tindak Lanjut Hasil Pemeriksaan APIP														

NO	KODE	URUSAN / BIDANG URUSAN / PROGRAM / OUTCOME / KEGIATAN / SUB KEGIATAN	INDIKATOR PROGRAM / KEGIATAN / SUB KEGIATAN	TARGET AKHIR PERIODE RENSTRA OPD	REALISASI CAPAIAN RENJA OPD TAHUN 2024	PRAKIRAAN CAPAIAN TARGET RENJA OPD TAHUN 2025	CAPAIAN KINERJA DAN KERANGKA PENDANAAN						KELOMPOK SASARAN	PRAKIRAAN MAJU RENCANA TAHUN 2027		PERANGKAT DAERAH PENANGGUNG JAWAB
							TARGET 2026	PAGU INDIKATIF (Rp)	LOKASI	SUMBER DANA	PRIORITAS			TARGET	PAGU INDIKATIF (Rp)	
											NASIONAL	DAERAH				
1	2	3	4	5	6	7	8	9	10	11	12	13	14	15	16	17
			Jumlah Dokumen Hasil Monitoring dan Evaluasi Tindak Lanjut Hasil Pemeriksaan BPK RI dan Tindak Lanjut Hasil Pemeriksaan APIP				141 Dokumen	1.400.287.000,00	Kab. Pati, Semua Kecamatan, Semua Kel/Desa	DANA ALOKASI UMUM (DAU)	-	Penguatan Landasan Tata Kelola Pemerintahan Berintegritas Dan Dinamistif Peningkatan tata kelola pemerintahan melalui Penguatan Birokrasi dan Peningkatan Akses serta Kualitas Pelayanan Publik	-		566.000.000,00	INSPEKTORAT DAERAH
	6.01.02.2.02	Penyelenggaraan Pengawasan dengan Tujuan Tertentu	-	-			-	780.467.000,00			-	Penguatan Landasan Tata Kelola Pemerintahan Berintegritas Dan Dinamistif Peningkatan tata kelola pemerintahan melalui Penguatan Birokrasi dan Peningkatan Akses serta Kualitas Pelayanan Publik	-	-	800.000.000,00	INSPEKTORAT DAERAH
	6.01.02.2.02.0001	Penanganan Penyelesaian Kerugian Negara/Daerah														
			Jumlah Laporan Penyelesaian Kerugian Negara/Daerah yang Ditangani				12 Laporan	20.000.000,00	Kab. Pati, Semua Kecamatan, Semua Kel/Desa	PAJAK DAERAH	-	Penguatan Landasan Tata Kelola Pemerintahan Berintegritas Dan Dinamistif Peningkatan tata kelola pemerintahan melalui Penguatan Birokrasi dan Peningkatan Akses serta Kualitas Pelayanan Publik	-		20.000.000,00	INSPEKTORAT DAERAH

NO	KODE	URUSAN / BIDANG URUSAN / PROGRAM / OUTCOME / KEGIATAN / SUB KEGIATAN	INDIKATOR PROGRAM / KEGIATAN / SUB KEGIATAN	TARGET AKHIR PERIODE RENSTRA OPD	REALISASI CAPAIAN RENJA OPD TAHUN 2024	PRAKIRAAN CAPAIAN TARGET RENJA OPD TAHUN 2025	CAPAIAN KINERJA DAN KERANGKA PENDANAAN						KELOMPOK SASARAN	PRAKIRAAN MAJU RENCANA TAHUN 2027		PERANGKAT DAERAH PENANGGUNG JAWAB
							TARGET 2026	PAGU INDIKATIF (Rp)	LOKASI	SUMBER DANA	PRIORITAS			TARGET	PAGU INDIKATIF (Rp)	
											NASIONAL	DAERAH				
1	2	3	4	5	6	7	8	9	10	11	12	13	14	15	16	17
	6.01.02.2.02.0002	Pengawasan dengan Tujuan Tertentu														
			Jumlah Laporan Hasil Pengawasan Dengan Tujuan Tertentu				60 Laporan	760.467.000,00	Kab. Pati, Semua Kecamatan, Semua Kel/Desa	DANA ALOKASI UMUM (DAU)	-	Penguatan Landasan Tata Kelola Pemerintahan Berintegritas Dan Dinamistif Peningkatan tata kelola pemerintahan melalui Penguatan Birokrasi dan Peningkatan Akses serta Kualitas Pelayanan Publik	-		780.000.000,00	INSPEKTORAT DAERAH
3.	**6.01.03**	**PROGRAM PERUMUSAN KEBIJAKAN, PENDAMPINGAN DAN ASISTENSI**					**-**	**1.121.561.150,00**							**1.972.100.000,00**	
	6.01.03.2.01	Perumusan Kebijakan Teknis di Bidang Pengawasan dan Fasilitasi Pengawasan	-	-			-	200.362.000,00			-	Penguatan Landasan Tata Kelola Pemerintahan Berintegritas Dan Dinamistif Peningkatan tata kelola pemerintahan melalui Penguatan Birokrasi dan Peningkatan Akses serta Kualitas Pelayanan Publik	-	-	155.000.000,00	INSPEKTORAT DAERAH
	6.01.03.2.01.0001	Perumusan Kebijakan Teknis di Bidang Pengawasan														

NO	KODE	URUSAN / BIDANG URUSAN / PROGRAM / OUTCOME / KEGIATAN / SUB KEGIATAN	INDIKATOR PROGRAM / KEGIATAN / SUB KEGIATAN	TARGET AKHIR PERIODE RENSTRA OPD	REALISASI CAPAIAN RENJA OPD TAHUN 2024	PRAKIRAAN CAPAIAN TARGET RENJA OPD TAHUN 2025	CAPAIAN KINERJA DAN KERANGKA PENDANAAN						KELOMPOK SASARAN	PRAKIRAAN MAJU RENCANA TAHUN 2027		PERANGKAT DAERAH PENANGGUNG JAWAB
							TARGET 2026	PAGU INDIKATIF (Rp)	LOKASI	SUMBER DANA	PRIORITAS			TARGET	PAGU INDIKATIF (Rp)	
											NASIONAL	DAERAH				
1	2	3	4	5	6	7	8	9	10	11	12	13	14	15	16	17
			Jumlah Rekomendasi Kebijakan Teknis di Bidang Pengawasan yang Disusun				2 Rekomendasi	98.748.000,00	Kab. Pati, Semua Kecamatan, Semua Kel/Desa	PAJAK DAERAH	-	Penguatan Landasan Tata Kelola Pemerintahan Berintegritas Dan Dinamistif Peningkatan tata kelola pemerintahan melalui Penguatan Birokrasi dan Peningkatan Akses serta Kualitas Pelayanan Publik	-		55.000.000,00	INSPEKTORAT DAERAH
	6.01.03.2.01.0002	Perumusan Kebijakan Teknis di Bidang Fasilitasi Pengawasan														
			Jumlah Rekomendasi Kebijakan Teknis di Bidang Fasilitasi Pengawasan yang Disusun				180 Rekomendasi	101.614.000,00	Kab. Pati, Semua Kecamatan, Semua Kel/Desa	PAJAK DAERAH	-	Penguatan Landasan Tata Kelola Pemerintahan Berintegritas Dan Dinamistif Peningkatan tata kelola pemerintahan melalui Penguatan Birokrasi dan Peningkatan Akses serta Kualitas Pelayanan Publik	-		100.000.000,00	INSPEKTORAT DAERAH
	6.01.03.2.02	Pendampingan dan Asistensi	-	-			-	921.199.150,00			-	Penguatan Landasan Tata Kelola Pemerintahan Berintegritas Dan Dinamistif Peningkatan tata kelola pemerintahan melalui Penguatan Birokrasi dan Peningkatan Akses serta Kualitas Pelayanan Publik	-	-	1.817.100.000,00	INSPEKTORAT DAERAH
	6.01.03.2.02.0001	Pendampingan dan Asistensi Urusan Pemerintahan Daerah														

NO	KODE	URUSAN / BIDANG URUSAN / PROGRAM / OUTCOME / KEGIATAN / SUB KEGIATAN	INDIKATOR PROGRAM / KEGIATAN / SUB KEGIATAN	TARGET AKHIR PERIODE RENSTRA OPD	REALISASI CAPAIAN RENJA OPD TAHUN 2024	PRAKIRAAN CAPAIAN TARGET RENJA OPD TAHUN 2025	CAPAIAN KINERJA DAN KERANGKA PENDANAAN						KELOMPOK SASARAN	PRAKIRAAN MAJU RENCANA TAHUN 2027		PERANGKAT DAERAH PENANGGUNG JAWAB
							TARGET 2026	PAGU INDIKATIF (Rp)	LOKASI	SUMBER DANA	PRIORITAS			TARGET	PAGU INDIKATIF (Rp)	
											NASIONAL	DAERAH				
1	2	3	4	5	6	7	8	9	10	11	12	13	14	15	16	17
			Jumlah Perangkat Daerah yang Dilakukan Pendampingan dan Asistensi Urusan Pemerintahan Daerah				49 perangkat daerah	241.407.000,00	Kab. Pati, Semua Kecamatan, Semua Kel/Desa	PAJAK DAERAH	-	Penguatan Landasan Tata Kelola Pemerintahan Berintegritas Dan Dinamistif Peningkatan tata kelola pemerintahan melalui Penguatan Birokrasi dan Peningkatan Akses serta Kualitas Pelayanan Publik	-		216.500.000,00	INSPEKTORAT DAERAH
	6.01.03.2.02.0002	Pendampingan, Asistensi, Verifikasi, dan Penilaian Reformasi Birokrasi														
			Jumlah Perangkat Daerah yang Dilakukan Pendampingan, Asistensi, Verifikasi, dan Penilaian Reformasi Birokrasi				49 perangkat daerah	50.000.000,00	Kab. Pati, Semua Kecamatan, Semua Kel/Desa	PAJAK DAERAH	-	Penguatan Landasan Tata Kelola Pemerintahan Berintegritas Dan Dinamistif Peningkatan tata kelola pemerintahan melalui Penguatan Birokrasi dan Peningkatan Akses serta Kualitas Pelayanan Publik	-		50.000.000,00	INSPEKTORAT DAERAH
	6.01.03.2.02.0003	Koordinasi, Monitoring dan Evaluasi serta Verifikasi Pencegahan dan Pemberantasan Korupsi														
			Jumlah Kegiatan Koordinasi, Monitoring dan Evaluasi serta Verifikasi Pencegahan dan Pemberantasan Korupsi				176 Kegiatan	240.429.650,00	Kab. Pati, Semua Kecamatan, Semua Kel/Desa	SISA LEBIH PERHITUNGAN ANGGARAN TAHUN SEBELUMNYA	-	Penguatan Landasan Tata Kelola Pemerintahan Berintegritas Dan Dinamistif Peningkatan tata kelola pemerintahan melalui Penguatan Birokrasi dan Peningkatan Akses serta Kualitas Pelayanan Publik	-		1.150.600.000,00	INSPEKTORAT DAERAH

NO	KODE	URUSAN / BIDANG URUSAN / PROGRAM / OUTCOME / KEGIATAN / SUB KEGIATAN	INDIKATOR PROGRAM / KEGIATAN / SUB KEGIATAN	TARGET AKHIR PERIODE RENSTRA OPD	REALISASI CAPAIAN RENJA OPD TAHUN 2024	PRAKIRAAN CAPAIAN TARGET RENJA OPD TAHUN 2025	CAPAIAN KINERJA DAN KERANGKA PENDANAAN						KELOMPOK SASARAN	PRAKIRAAN MAJU RENCANA TAHUN 2027		PERANGKAT DAERAH PENANGGUNG JAWAB
							TARGET 2026	PAGU INDIKATIF (Rp)	LOKASI	SUMBER DANA	PRIORITAS			TARGET	PAGU INDIKATIF (Rp)	
											NASIONAL	DAERAH				
1	2	3	4	5	6	7	8	9	10	11	12	13	14	15	16	17
	6.01.03.2.02.0004	Pendampingan, Asistensi dan Verifikasi Penegakan Integritas														
			Jumlah Perangkat Daerah yang Dilakukan Pendampingan, Asistensi dan Verifikasi Penegakan Integritas				49 perangkat daerah	389.362.500,00	Kab. Pati, Semua Kecamatan, Semua Kel/Desa	SISA LEBIH PERHITUNGAN ANGGARAN TAHUN SEBELUMNYA	-	Penguatan Landasan Tata Kelola Pemerintahan Berintegritas Dan Dinamistif Peningkatan tata kelola pemerintahan melalui Penguatan Birokrasi dan Peningkatan Akses serta Kualitas Pelayanan Publik	-		400.000.000,00	INSPEKTORAT DAERAH
	X	**NON URUSAN**						**10.870.759.350,00**							**10.233.327.025,00**	
	X.XX	**URUSAN PEMERINTAHAN BIDANG XX**						**10.870.759.350,00**							**10.233.327.025,00**	
1.	**X.XX.01**	**PROGRAM PENUNJANG URUSAN PEMERINTAHAN DAERAH KABUPATEN/KOTA**					**-**	**10.870.759.350,00**							**10.233.327.025,00**	
	X.XX.01.2.01	Perencanaan, Penganggaran, dan Evaluasi Kinerja Perangkat Daerah	-	-			-	177.067.300,00			-	Penguatan Landasan Tata Kelola Pemerintahan Berintegritas Dan Dinamistif Peningkatan tata kelola pemerintahan melalui Penguatan Birokrasi dan Peningkatan Akses serta Kualitas Pelayanan Publik	-	-	132.726.550,00	INSPEKTORAT DAERAH
	X.XX.01.2.01.0001	Penyusunan Dokumen Perencanaan Perangkat Daerah														

NO	KODE	URUSAN / BIDANG URUSAN / PROGRAM / OUTCOME / KEGIATAN / SUB KEGIATAN	INDIKATOR PROGRAM / KEGIATAN / SUB KEGIATAN	TARGET AKHIR PERIODE RENSTRA OPD	REALISASI CAPAIAN RENJA OPD TAHUN 2024	PRAKIRAAN CAPAIAN TARGET RENJA OPD TAHUN 2025	CAPAIAN KINERJA DAN KERANGKA PENDANAAN						KELOMPOK SASARAN	PRAKIRAAN MAJU RENCANA TAHUN 2027		PERANGKAT DAERAH PENANGGUNG JAWAB
							TARGET 2026	PAGU INDIKATIF (Rp)	LOKASI	SUMBER DANA	PRIORITAS			TARGET	PAGU INDIKATIF (Rp)	
											NASIONAL	DAERAH				
1	2	3	4	5	6	7	8	9	10	11	12	13	14	15	16	17
			Jumlah Dokumen Perencanaan Perangkat Daerah				23 Dokumen	102.088.100,00	Kab. Pati, Semua Kecamatan, Semua Kel/Desa	PAJAK DAERAH	-	Penguatan Landasan Tata Kelola Pemerintahan Berintegritas Dan Dinamistif Peningkatan tata kelola pemerintahan melalui Penguatan Birokrasi dan Peningkatan Akses serta Kualitas Pelayanan Publik	-		101.500.000,00	INSPEKTORAT DAERAH
	X.XX.01.2.01.0002	Koordinasi dan Penyusunan Dokumen RKA-SKPD														
			Jumlah Dokumen RKA-SKPD dan Laporan Hasil Koordinasi Penyusunan Dokumen RKA-SKPD				4 Dokumen	14.432.250,00	Kab. Pati, Semua Kecamatan, Semua Kel/Desa	PAJAK DAERAH	-	Penguatan Landasan Tata Kelola Pemerintahan Berintegritas Dan Dinamistif Peningkatan tata kelola pemerintahan melalui Penguatan Birokrasi dan Peningkatan Akses serta Kualitas Pelayanan Publik	-		9.744.050,00	INSPEKTORAT DAERAH
	X.XX.01.2.01.0007	Evaluasi Kinerja Perangkat Daerah														
			Jumlah Laporan Evaluasi Kinerja Perangkat Daerah				5 Laporan	15.286.450,00	Kab. Pati, Semua Kecamatan, Semua Kel/Desa	PAJAK DAERAH	-	Penguatan Landasan Tata Kelola Pemerintahan Berintegritas Dan Dinamistif Peningkatan tata kelola pemerintahan melalui Penguatan Birokrasi dan Peningkatan Akses serta Kualitas Pelayanan Publik	-		10.482.500,00	INSPEKTORAT DAERAH

NO	KODE	URUSAN / BIDANG URUSAN / PROGRAM / OUTCOME / KEGIATAN / SUB KEGIATAN	INDIKATOR PROGRAM / KEGIATAN / SUB KEGIATAN	TARGET AKHIR PERIODE RENSTRA OPD	REALISASI CAPAIAN RENJA OPD TAHUN 2024	PRAKIRAAN CAPAIAN TARGET RENJA OPD TAHUN 2025	CAPAIAN KINERJA DAN KERANGKA PENDANAAN						KELOMPOK SASARAN	PRAKIRAAN MAJU RENCANA TAHUN 2027		PERANGKAT DAERAH PENANGGUNG JAWAB
							TARGET 2026	PAGU INDIKATIF (Rp)	LOKASI	SUMBER DANA	PRIORITAS			TARGET	PAGU INDIKATIF (Rp)	
											NASIONAL	DAERAH				
1	2	3	4	5	6	7	8	9	10	11	12	13	14	15	16	17
	X.XX.01.2.01.0009	Pelaksanaan Pengumpulan Data Statistik Sektoral Daerah														
			Jumlah Data Statistik Sektoral Daerah yang Telah Dikumpulkan dan Diperiksa Lingkup Perangkat Daerah				2 Data	45.260.500,00	Kab. Pati, Semua Kecamatan, Semua Kel/Desa	PAJAK DAERAH	-	Penguatan Landasan Tata Kelola Pemerintahan Berintegritas Dan Dinamistif Peningkatan tata kelola pemerintahan melalui Penguatan Birokrasi dan Peningkatan Akses serta Kualitas Pelayanan Publik	-		11.000.000,00	INSPEKTORAT DAERAH
	X.XX.01.2.02	Administrasi Keuangan Perangkat Daerah	-	-			-	6.599.410.500,00			-	Penguatan Landasan Tata Kelola Pemerintahan Berintegritas Dan Dinamistif Peningkatan tata kelola pemerintahan melalui Penguatan Birokrasi dan Peningkatan Akses serta Kualitas Pelayanan Publik	-	-	6.585.800.550,00	INSPEKTORAT DAERAH
	X.XX.01.2.02.0001	Penyediaan Gaji dan Tunjangan ASN														
			Jumlah Orang yang Menerima Gaji dan Tunjangan ASN				57 Orang/bulan	6.509.643.000,00	Kab. Pati, Semua Kecamatan, Semua Kel/Desa	DANA ALOKASI UMUM (DAU)	-	Penguatan Landasan Tata Kelola Pemerintahan Berintegritas Dan Dinamistif Peningkatan tata kelola pemerintahan melalui Penguatan Birokrasi dan Peningkatan Akses serta Kualitas Pelayanan Publik	-		6.482.261.000,00	INSPEKTORAT DAERAH

NO	KODE	URUSAN / BIDANG URUSAN / PROGRAM / OUTCOME / KEGIATAN / SUB KEGIATAN	INDIKATOR PROGRAM / KEGIATAN / SUB KEGIATAN	TARGET AKHIR PERIODE RENSTRA OPD	REALISASI CAPAIAN RENJA OPD TAHUN 2024	PRAKIRAAN CAPAIAN TARGET RENJA OPD TAHUN 2025	CAPAIAN KINERJA DAN KERANGKA PENDANAAN						KELOMPOK SASARAN	PRAKIRAAN MAJU RENCANA TAHUN 2027		PERANGKAT DAERAH PENANGGUNG JAWAB
							TARGET 2026	PAGU INDIKATIF (Rp)	LOKASI	SUMBER DANA	PRIORITAS			TARGET	PAGU INDIKATIF (Rp)	
											NASIONAL	DAERAH				
1	2	3	4	5	6	7	8	9	10	11	12	13	14	15	16	17
	X.XX.01.2.02.0002	Penyediaan Administrasi Pelaksanaan Tugas ASN														
			Jumlah Dokumen Hasil Penyediaan Administrasi Pelaksanaan Tugas ASN				18 Dokumen	31.635.000,00	Kab. Pati, Semua Kecamatan, Semua Kel/Desa	PAJAK DAERAH	-	Penguatan Landasan Tata Kelola Pemerintahan Berintegritas Dan Dinamistif Peningkatan tata kelola pemerintahan melalui Penguatan Birokrasi dan Peningkatan Akses serta Kualitas Pelayanan Publik	-		31.391.050,00	INSPEKTORAT DAERAH
	X.XX.01.2.02.0003	Pelaksanaan Penatausahaan dan Pengujian/Verifikasi Keuangan SKPD														
			Jumlah Dokumen Penatausahaan dan Pengujian/Verifikasi Keuangan SKPD				12 Dokumen	58.132.500,00	Kab. Pati, Semua Kecamatan, Semua Kel/Desa	PAJAK DAERAH	-	Penguatan Landasan Tata Kelola Pemerintahan Berintegritas Dan Dinamistif Peningkatan tata kelola pemerintahan melalui Penguatan Birokrasi dan Peningkatan Akses serta Kualitas Pelayanan Publik	-		72.148.500,00	INSPEKTORAT DAERAH

NO	KODE	URUSAN / BIDANG URUSAN / PROGRAM / OUTCOME / KEGIATAN / SUB KEGIATAN	INDIKATOR PROGRAM / KEGIATAN / SUB KEGIATAN	TARGET AKHIR PERIODE RENSTRA OPD	REALISASI CAPAIAN RENJA OPD TAHUN 2024	PRAKIRAAN CAPAIAN TARGET RENJA OPD TAHUN 2025	CAPAIAN KINERJA DAN KERANGKA PENDANAAN						KELOMPOK SASARAN	PRAKIRAAN MAJU RENCANA TAHUN 2027		PERANGKAT DAERAH PENANGGUNG JAWAB
							TARGET 2026	PAGU INDIKATIF (Rp)	LOKASI	SUMBER DANA	PRIORITAS			TARGET	PAGU INDIKATIF (Rp)	
											NASIONAL	DAERAH				
1	2	3	4	5	6	7	8	9	10	11	12	13	14	15	16	17
	X.XX.01.2.03	Administrasi Barang Milik Daerah pada Perangkat Daerah	-	-			-	36.521.500,00			-	Penguatan Landasan Tata Kelola Pemerintahan Berintegritas Dan Dinamistif Peningkatan tata kelola pemerintahan melalui Penguatan Birokrasi dan Peningkatan Akses serta Kualitas Pelayanan Publik	-	-	68.575.500,00	INSPEKTORAT DAERAH
	X.XX.01.2.03.0002	Pengamanan Barang Milik Daerah SKPD														
			Jumlah Dokumen Pengamanan Barang Milik Daerah SKPD				9 Dokumen	25.000.000,00	Kab. Pati, Semua Kecamatan, Semua Kel/Desa	PAJAK DAERAH	-	Penguatan Landasan Tata Kelola Pemerintahan Berintegritas Dan Dinamistif Peningkatan tata kelola pemerintahan melalui Penguatan Birokrasi dan Peningkatan Akses serta Kualitas Pelayanan Publik	-		50.000.000,00	INSPEKTORAT DAERAH
	X.XX.01.2.03.0006	Penatausahaan Barang Milik Daerah pada SKPD														
			Jumlah Laporan Penatausahaan Barang Milik Daerah pada SKPD				4 Laporan	11.521.500,00	Kab. Pati, Semua Kecamatan, Semua Kel/Desa	PAJAK DAERAH	-	Penguatan Landasan Tata Kelola Pemerintahan Berintegritas Dan Dinamistif Peningkatan tata kelola pemerintahan melalui Penguatan Birokrasi dan Peningkatan Akses serta Kualitas Pelayanan Publik	-		18.575.500,00	INSPEKTORAT DAERAH

NO	KODE	URUSAN / BIDANG URUSAN / PROGRAM / OUTCOME / KEGIATAN / SUB KEGIATAN	INDIKATOR PROGRAM / KEGIATAN / SUB KEGIATAN	TARGET AKHIR PERIODE RENSTRA OPD	REALISASI CAPAIAN RENJA OPD TAHUN 2024	PRAKIRAAN CAPAIAN TARGET RENJA OPD TAHUN 2025	CAPAIAN KINERJA DAN KERANGKA PENDANAAN						KELOMPOK SASARAN	PRAKIRAAN MAJU RENCANA TAHUN 2027		PERANGKAT DAERAH PENANGGUNG JAWAB
							TARGET 2026	PAGU INDIKATIF (Rp)	LOKASI	SUMBER DANA	PRIORITAS			TARGET	PAGU INDIKATIF (Rp)	
											NASIONAL	DAERAH				
1	2	3	4	5	6	7	8	9	10	11	12	13	14	15	16	17
	X.XX.01.2.05	Administrasi Kepegawaian Perangkat Daerah	-	-			-	1.345.145.500,00			-	Penguatan Landasan Tata Kelola Pemerintahan Berintegritas Dan Dinamistif Peningkatan tata kelola pemerintahan melalui Penguatan Birokrasi dan Peningkatan Akses serta Kualitas Pelayanan Publik	-	-	1.412.933.000,00	INSPEKTORAT DAERAH
	X.XX.01.2.05.0002	Pengadaan Pakaian Dinas beserta Atribut Kelengkapannya														
			Jumlah Paket Pakaian Dinas beserta Atribut Kelengkapan				64 Paket	132.124.500,00	Kab. Pati, Semua Kecamatan, Semua Kel/Desa	PAJAK DAERAH	-	Penguatan Landasan Tata Kelola Pemerintahan Berintegritas Dan Dinamistif Peningkatan tata kelola pemerintahan melalui Penguatan Birokrasi dan Peningkatan Akses serta Kualitas Pelayanan Publik	-		32.000.000,00	INSPEKTORAT DAERAH
	X.XX.01.2.05.0009	Pendidikan dan Pelatihan Pegawai Berdasarkan Tugas dan Fungsi														
			Jumlah Pegawai Berdasarkan Tugas dan Fungsi yang Mengikuti Pendidikan dan Pelatihan				75 Orang	400.000.000,00	Kab. Pati, Semua Kecamatan, Semua Kel/Desa	PAJAK DAERAH	-	Penguatan Landasan Tata Kelola Pemerintahan Berintegritas Dan Dinamistif Peningkatan tata kelola pemerintahan melalui Penguatan Birokrasi dan Peningkatan Akses serta Kualitas Pelayanan Publik	-		400.000.000,00	INSPEKTORAT DAERAH

NO	KODE	URUSAN / BIDANG URUSAN / PROGRAM / OUTCOME / KEGIATAN / SUB KEGIATAN	INDIKATOR PROGRAM / KEGIATAN / SUB KEGIATAN	TARGET AKHIR PERIODE RENSTRA OPD	REALISASI CAPAIAN RENJA OPD TAHUN 2024	PRAKIRAAN CAPAIAN TARGET RENJA OPD TAHUN 2025	CAPAIAN KINERJA DAN KERANGKA PENDANAAN						KELOMPOK SASARAN	PRAKIRAAN MAJU RENCANA TAHUN 2027		PERANGKAT DAERAH PENANGGUNG JAWAB
							TARGET 2026	PAGU INDIKATIF (Rp)	LOKASI	SUMBER DANA	PRIORITAS			TARGET	PAGU INDIKATIF (Rp)	
											NASIONAL	DAERAH				
1	2	3	4	5	6	7	8	9	10	11	12	13	14	15	16	17
	X.XX.01.2.05.0010	Sosialisasi Peraturan Perundang-Undangan														
			Jumlah Orang yang Mengikuti Sosialisasi Peraturan Perundang-Undangan				70 Orang	118.565.000,00	Kab. Pati, Semua Kecamatan, Semua Kel/Desa	PAJAK DAERAH	-	Penguatan Landasan Tata Kelola Pemerintahan Berintegritas Dan Dinamistif Peningkatan tata kelola pemerintahan melalui Penguatan Birokrasi dan Peningkatan Akses serta Kualitas Pelayanan Publik	-		195.000.000,00	INSPEKTORAT DAERAH
	X.XX.01.2.05.0011	Bimbingan Teknis Implementasi Peraturan Perundang-Undangan														
			Jumlah Orang yang Mengikuti Bimbingan Teknis Implementasi Peraturan Perundang-Undangan				55 Orang	694.456.000,00	Kab. Pati, Semua Kecamatan, Semua Kel/Desa	PAJAK DAERAH	-	Penguatan Landasan Tata Kelola Pemerintahan Berintegritas Dan Dinamistif Peningkatan tata kelola pemerintahan melalui Penguatan Birokrasi dan Peningkatan Akses serta Kualitas Pelayanan Publik	-		785.933.000,00	INSPEKTORAT DAERAH
	X.XX.01.2.06	Administrasi Umum Perangkat Daerah	-	-			-	626.622.850,00			-	Penguatan Landasan Tata Kelola Pemerintahan Berintegritas Dan Dinamistif Peningkatan tata kelola pemerintahan melalui Penguatan Birokrasi dan Peningkatan Akses serta Kualitas Pelayanan Publik	-	-	732.088.025,00	INSPEKTORAT DAERAH

NO	KODE	URUSAN / BIDANG URUSAN / PROGRAM / OUTCOME / KEGIATAN / SUB KEGIATAN	INDIKATOR PROGRAM / KEGIATAN / SUB KEGIATAN	TARGET AKHIR PERIODE RENSTRA OPD	REALISASI CAPAIAN RENJA OPD TAHUN 2024	PRAKIRAAN CAPAIAN TARGET RENJA OPD TAHUN 2025	CAPAIAN KINERJA DAN KERANGKA PENDANAAN						KELOMPOK SASARAN	PRAKIRAAN MAJU RENCANA TAHUN 2027		PERANGKAT DAERAH PENANGGUNG JAWAB
							TARGET 2026	PAGU INDIKATIF (Rp)	LOKASI	SUMBER DANA	PRIORITAS			TARGET	PAGU INDIKATIF (Rp)	
											NASIONAL	DAERAH				
1	2	3	4	5	6	7	8	9	10	11	12	13	14	15	16	17
	X.XX.01.2.06.0001	Penyediaan Komponen Instalasi Listrik/Penerangan Bangunan Kantor														
			Jumlah Paket Komponen Instalasi Listrik/Penerangan Bangunan Kantor yang Disediakan				186 Paket	19.822.500,00	Kab. Pati, Semua Kecamatan, Semua Kel/Desa	DANA ALOKASI UMUM (DAU)	-	Penguatan Landasan Tata Kelola Pemerintahan Berintegritas Dan Dinamistif Peningkatan tata kelola pemerintahan melalui Penguatan Birokrasi dan Peningkatan Akses serta Kualitas Pelayanan Publik	-		19.822.500,00	INSPEKTORAT DAERAH
	X.XX.01.2.06.0004	Penyediaan Bahan Logistik Kantor														
			Jumlah Paket Bahan Logistik Kantor yang Disediakan				18956 Paket	447.341.000,00	Kab. Pati, Semua Kecamatan, Semua Kel/Desa	PAJAK DAERAH	-	Penguatan Landasan Tata Kelola Pemerintahan Berintegritas Dan Dinamistif Peningkatan tata kelola pemerintahan melalui Penguatan Birokrasi dan Peningkatan Akses serta Kualitas Pelayanan Publik	-		447.341.000,00	INSPEKTORAT DAERAH
	X.XX.01.2.06.0005	Penyediaan Barang Cetakan dan Penggandaan														

NO	KODE	URUSAN / BIDANG URUSAN / PROGRAM / OUTCOME / KEGIATAN / SUB KEGIATAN	INDIKATOR PROGRAM / KEGIATAN / SUB KEGIATAN	TARGET AKHIR PERIODE RENSTRA OPD	REALISASI CAPAIAN RENJA OPD TAHUN 2024	PRAKIRAAN CAPAIAN TARGET RENJA OPD TAHUN 2025	CAPAIAN KINERJA DAN KERANGKA PENDANAAN						KELOMPOK SASARAN	PRAKIRAAN MAJU RENCANA TAHUN 2027		PERANGKAT DAERAH PENANGGUNG JAWAB
							TARGET 2026	PAGU INDIKATIF (Rp)	LOKASI	SUMBER DANA	PRIORITAS			TARGET	PAGU INDIKATIF (Rp)	
											NASIONAL	DAERAH				
1	2	3	4	5	6	7	8	9	10	11	12	13	14	15	16	17
			Jumlah Paket Barang Cetakan dan Penggandaan yang Disediakan				60378 Paket	54.179.350,00	Kab. Pati, Semua Kecamatan, Semua Kel/Desa	PAJAK DAERAH	-	Penguatan Landasan Tata Kelola Pemerintahan Berintegritas Dan Dinamistif Peningkatan tata kelola pemerintahan melalui Penguatan Birokrasi dan Peningkatan Akses serta Kualitas Pelayanan Publik	-		52.429.525,00	INSPEKTORAT DAERAH
	X.XX.01.2.06.0006	Penyediaan Bahan Bacaan dan Peraturan Perundang-undangan														
			Jumlah Dokumen Bahan Bacaan dan Peraturan Perundang-Undangan yang Disediakan				72 Dokumen	5.280.000,00	Kab. Pati, Semua Kecamatan, Semua Kel/Desa	PAJAK DAERAH	-	Penguatan Landasan Tata Kelola Pemerintahan Berintegritas Dan Dinamistif Peningkatan tata kelola pemerintahan melalui Penguatan Birokrasi dan Peningkatan Akses serta Kualitas Pelayanan Publik	-		8.412.000,00	INSPEKTORAT DAERAH
	X.XX.01.2.06.0009	Penyelenggaraan Rapat Koordinasi dan Konsultasi SKPD														
			Jumlah Laporan Penyelenggaraan Rapat Koordinasi dan Konsultasi SKPD				12 Laporan	100.000.000,00	Kab. Pati, Semua Kecamatan, Semua Kel/Desa	PAJAK DAERAH	-	Penguatan Landasan Tata Kelola Pemerintahan Berintegritas Dan Dinamistif Peningkatan tata kelola pemerintahan melalui Penguatan Birokrasi dan Peningkatan Akses serta Kualitas Pelayanan Publik	-		204.083.000,00	INSPEKTORAT DAERAH

NO	KODE	URUSAN / BIDANG URUSAN / PROGRAM / OUTCOME / KEGIATAN / SUB KEGIATAN	INDIKATOR PROGRAM / KEGIATAN / SUB KEGIATAN	TARGET AKHIR PERIODE RENSTRA OPD	REALISASI CAPAIAN RENJA OPD TAHUN 2024	PRAKIRAAN CAPAIAN TARGET RENJA OPD TAHUN 2025	CAPAIAN KINERJA DAN KERANGKA PENDANAAN						KELOMPOK SASARAN	PRAKIRAAN MAJU RENCANA TAHUN 2027		PERANGKAT DAERAH PENANGGUNG JAWAB
							TARGET 2026	PAGU INDIKATIF (Rp)	LOKASI	SUMBER DANA	PRIORITAS			TARGET	PAGU INDIKATIF (Rp)	
											NASIONAL	DAERAH				
1	2	3	4	5	6	7	8	9	10	11	12	13	14	15	16	17
	X.XX.01.2.07	Pengadaan Barang Milik Daerah Penunjang Urusan Pemerintah Daerah	-	-			-	900.243.300,00			-	Penguatan Landasan Tata Kelola Pemerintahan Berintegritas Dan Dinamis Peningkatan tata kelola pemerintahan melalui Penguatan Birokrasi dan Peningkatan Akses serta Kualitas Pelayanan Publik	-	-	416.250.000,00	INSPEKTORAT DAERAH
	X.XX.01.2.07.0005	Pengadaan Mebel														
			Jumlah Paket Mebel yang Disediakan				10 Unit	160.672.500,00	Kab. Pati, Semua Kecamatan, Semua Kel/Desa	PAJAK DAERAH	-	Penguatan Landasan Tata Kelola Pemerintahan Berintegritas Dan Dinamis Peningkatan tata kelola pemerintahan melalui Penguatan Birokrasi dan Peningkatan Akses serta Kualitas Pelayanan Publik	-		62.050.000,00	INSPEKTORAT DAERAH
	X.XX.01.2.07.0006	Pengadaan Peralatan dan Mesin Lainnya														
			Jumlah Unit Peralatan dan Mesin Lainnya yang Disediakan				31 Unit	739.570.800,00	Kab. Pati, Semua Kecamatan, Semua Kel/Desa	PAJAK DAERAH	-	Penguatan Landasan Tata Kelola Pemerintahan Berintegritas Dan Dinamistif Peningkatan tata kelola pemerintahan melalui Penguatan Birokrasi dan Peningkatan Akses serta Kualitas Pelayanan Publik	-		354.200.000,00	INSPEKTORAT DAERAH

NO	KODE	URUSAN / BIDANG URUSAN / PROGRAM / OUTCOME / KEGIATAN / SUB KEGIATAN	INDIKATOR PROGRAM / KEGIATAN / SUB KEGIATAN	TARGET AKHIR PERIODE RENSTRA OPD	REALISASI CAPAIAN RENJA OPD TAHUN 2024	PRAKIRAAN CAPAIAN TARGET RENJA OPD TAHUN 2025	CAPAIAN KINERJA DAN KERANGKA PENDANAAN						KELOMPOK SASARAN	PRAKIRAAN MAJU RENCANA TAHUN 2027		PERANGKAT DAERAH PENANGGUNG JAWAB
							TARGET 2026	PAGU INDIKATIF (Rp)	LOKASI	SUMBER DANA	PRIORITAS			TARGET	PAGU INDIKATIF (Rp)	
											NASIONAL	DAERAH				
1	2	3	4	5	6	7	8	9	10	11	12	13	14	15	16	17
	X.XX.01.2.08	Penyediaan Jasa Penunjang Urusan Pemerintahan Daerah	-	-			-	521.220.000,00			-	Penguatan Landasan Tata Kelola Pemerintahan Berintegritas Dan Dinamistif Peningkatan tata kelola pemerintahan melalui Penguatan Birokrasi dan Peningkatan Akses serta Kualitas Pelayanan Publik	-	-	500.683.400,00	INSPEKTORAT DAERAH
	X.XX.01.2.08.0001	Penyediaan Jasa Surat Menyurat														
			Jumlah Laporan Penyediaan Jasa Surat Menyurat				12 Laporan	9.000.000,00	Kab. Pati, Semua Kecamatan, Semua Kel/Desa	SISA LEBIH PERHITUNGAN ANGGARAN TAHUN SEBELUMNYA	-	Penguatan Landasan Tata Kelola Pemerintahan Berintegritas Dan Dinamistif Peningkatan tata kelola pemerintahan melalui Penguatan Birokrasi dan Peningkatan Akses serta Kualitas Pelayanan Publik	-		9.000.000,00	INSPEKTORAT DAERAH
	X.XX.01.2.08.0002	Penyediaan Jasa Komunikasi, Sumber Daya Air dan Listrik														
			Jumlah Laporan Penyediaan Jasa Komunikasi, Sumber Daya Air dan Listrik yang Disediakan				12 Laporan	270.000.000,00	Kab. Pati, Semua Kecamatan, Semua Kel/Desa	PAJAK DAERAH	-	Penguatan Landasan Tata Kelola Pemerintahan Berintegritas Dan Dinamistif Peningkatan tata kelola pemerintahan melalui Penguatan Birokrasi dan Peningkatan Akses serta Kualitas Pelayanan Publik	-		270.000.000,00	INSPEKTORAT DAERAH

NO	KODE	URUSAN / BIDANG URUSAN / PROGRAM / OUTCOME / KEGIATAN / SUB KEGIATAN	INDIKATOR PROGRAM / KEGIATAN / SUB KEGIATAN	TARGET AKHIR PERIODE RENSTRA OPD	REALISASI CAPAIAN RENJA OPD TAHUN 2024	PRAKIRAAN CAPAIAN TARGET RENJA OPD TAHUN 2025	CAPAIAN KINERJA DAN KERANGKA PENDANAAN						KELOMPOK SASARAN	PRAKIRAAN MAJU RENCANA TAHUN 2027		PERANGKAT DAERAH PENANGGUNG JAWAB
							TARGET 2026	PAGU INDIKATIF (Rp)	LOKASI	SUMBER DANA	PRIORITAS			TARGET	PAGU INDIKATIF (Rp)	
											NASIONAL	DAERAH				
1	2	3	4	5	6	7	8	9	10	11	12	13	14	15	16	17
	X.XX.01.2.08.0003	Penyediaan Jasa Peralatan dan Perlengkapan Kantor														
			Jumlah Laporan Penyediaan Jasa Peralatan dan Perlengkapan Kantor yang Disediakan				12 Laporan	74.120.000,00	Kab. Pati, Semua Kecamatan, Semua Kel/Desa	PAJAK DAERAH	-	Penguatan Landasan Tata Kelola Pemerintahan Berintegritas Dan Dinamistif Peningkatan tata kelola pemerintahan melalui Penguatan Birokrasi dan Peningkatan Akses serta Kualitas Pelayanan Publik	-		74.100.000,00	INSPEKTORAT DAERAH
	X.XX.01.2.08.0004	Penyediaan Jasa Pelayanan Umum Kantor														
			Jumlah Laporan Penyediaan Jasa Pelayanan Umum Kantor yang Disediakan				12 Laporan	168.100.000,00	Kab. Pati, Semua Kecamatan, Semua Kel/Desa	DANA ALOKASI UMUM (DAU)	-	Penguatan Landasan Tata Kelola Pemerintahan Berintegritas Dan Dinamistif Peningkatan tata kelola pemerintahan melalui Penguatan Birokrasi dan Peningkatan Akses serta Kualitas Pelayanan Publik	-		147.583.400,00	INSPEKTORAT DAERAH
	X.XX.01.2.09	Pemeliharaan Barang Milik Daerah Penunjang Urusan Pemerintahan Daerah	-	-			-	664.528.400,00			-	Penguatan Landasan Tata Kelola Pemerintahan Berintegritas Dan Dinamistif Peningkatan tata kelola pemerintahan melalui Penguatan Birokrasi dan Peningkatan Akses serta Kualitas Pelayanan Publik	-	-	384.270.000,00	INSPEKTORAT DAERAH

NO	KODE	URUSAN / BIDANG URUSAN / PROGRAM / OUTCOME / KEGIATAN / SUB KEGIATAN	INDIKATOR PROGRAM / KEGIATAN / SUB KEGIATAN	TARGET AKHIR PERIODE RENSTRA OPD	REALISASI CAPAIAN RENJA OPD TAHUN 2024	PRAKIRAAN CAPAIAN TARGET RENJA OPD TAHUN 2025	CAPAIAN KINERJA DAN KERANGKA PENDANAAN						KELOMPOK SASARAN	PRAKIRAAN MAJU RENCANA TAHUN 2027		PERANGKAT DAERAH PENANGGUNG JAWAB
							TARGET 2026	PAGU INDIKATIF (Rp)	LOKASI	SUMBER DANA	PRIORITAS			TARGET	PAGU INDIKATIF (Rp)	
											NASIONAL	DAERAH				
1	2	3	4	5	6	7	8	9	10	11	12	13	14	15	16	17
	X.XX.01.2.09.0002	Penyediaan Jasa Pemeliharaan, Biaya Pemeliharaan, Pajak dan Perizinan Kendaraan Dinas Operasional atau Lapangan														
			Jumlah Kendaraan Dinas Operasional atau Lapangan yang Dipelihara dan dibayarkan Pajak dan Perizinannya				44 Unit	226.210.000,00	Kab. Pati, Semua Kecamatan, Semua Kel/Desa	PAJAK DAERAH	-	Penguatan Landasan Tata Kelola Pemerintahan Berintegritas Dan Dinamistif Peningkatan tata kelola pemerintahan melalui Penguatan Birokrasi dan Peningkatan Akses serta Kualitas Pelayanan Publik	-		226.220.000,00	INSPEKTORAT DAERAH
	X.XX.01.2.09.0011	Pemeliharaan/Rehabilitasi Sarana dan Prasarana Pendukung Gedung Kantor atau Bangunan Lainnya														
			Jumlah Sarana dan Prasarana Pendukung Gedung Kantor atau Bangunan Lainnya yang Dipelihara/Direhabilitasi				1 Unit	438.318.400,00	Kab. Pati, Semua Kecamatan, Semua Kel/Desa	PAJAK DAERAH	-	Penguatan Landasan Tata Kelola Pemerintahan Berintegritas Dan Dinamistif Peningkatan tata kelola pemerintahan melalui Penguatan Birokrasi dan Peningkatan Akses serta Kualitas Pelayanan Publik	-		158.050.000,00	INSPEKTORAT DAERAH
		KECAMATAN PATI						**6.707.084.000,00**							**7.833.900.000,00**	
	7	**UNSUR KEWILAYAHAN**						**6.707.084.000,00**							**7.833.900.000,00**	
	7.01	**KECAMATAN**						**6.707.084.000,00**							**7.833.900.000,00**	
1.	**7.01.01**	**PROGRAM PENUNJANG URUSAN PEMERINTAHAN DAERAH KABUPATEN/KOTA**					**100 %**	**6.665.974.000,00**							**7.633.900.000,00**	

NO	KODE	URUSAN / BIDANG URUSAN / PROGRAM / OUTCOME / KEGIATAN / SUB KEGIATAN	INDIKATOR PROGRAM / KEGIATAN / SUB KEGIATAN	TARGET AKHIR PERIODE RENSTRA OPD	REALISASI CAPAIAN RENJA OPD TAHUN 2024	PRAKIRAAN CAPAIAN TARGET RENJA OPD TAHUN 2025	CAPAIAN KINERJA DAN KERANGKA PENDANAAN						KELOMPOK SASARAN	PRAKIRAAN MAJU RENCANA TAHUN 2027		PERANGKAT DAERAH PENANGGUNG JAWAB
							TARGET 2026	PAGU INDIKATIF (Rp)	LOKASI	SUMBER DANA	PRIORITAS			TARGET	PAGU INDIKATIF (Rp)	
											NASIONAL	DAERAH				
1	2	3	4	5	6	7	8	9	10	11	12	13	14	15	16	17
	7.01.01.2.01	Perencanaan, Penganggaran, dan Evaluasi Kinerja Perangkat Daerah	*Jumlah dokumen perencanaan, penganggaran dan evaluasi kinerja perangkat daerah di Kecamatan Pati*	-			8 dokumen	2.714.000,00			Membangun dari desa dan dari bawah untuk pertumbuhan ekonomi, pemerataan ekonomi dan pemberantasan kemiskinan.	Penguatan Landasan Tata Kelola Pemerintahan Berintegritas Dan Dinamistif Peningkatan tata kelola pemerintahan melalui Penguatan Birokrasi dan Peningkatan Akses serta Kualitas Pelayanan Publik	ASN Kecamatan Pati	-	19.000.000,00	KECAMATAN PATI
	7.01.01.2.01.0001	Penyusunan Dokumen Perencanaan Perangkat Daerah														
			Jumlah Dokumen Perencanaan Perangkat Daerah				2 Dokumen	934.000,00	Kab. Pati, Pati, Semua Kel/Desa	PAJAK DAERAH, DANA ALOKASI UMUM (DAU)	Membangun dari desa dan dari bawah untuk pertumbuhan ekonomi, pemerataan ekonomi dan pemberantasan kemiskinan.	Penguatan Landasan Tata Kelola Pemerintahan Berintegritas Dan Dinamistif Peningkatan tata kelola pemerintahan melalui Penguatan Birokrasi dan Peningkatan Akses serta Kualitas Pelayanan Publik	ASN Kecamatan Pati		4.500.000,00	KECAMATAN PATI
	7.01.01.2.01.0002	Koordinasi dan Penyusunan Dokumen RKA-SKPD														
			Jumlah Dokumen RKA-SKPD dan Laporan Hasil Koordinasi Penyusunan Dokumen RKA-SKPD				1 Dokumen	624.000,00	Kab. Pati, Pati, Semua Kel/Desa	PAJAK DAERAH, DANA ALOKASI UMUM (DAU)	Membangun dari desa dan dari bawah untuk pertumbuhan ekonomi, pemerataan ekonomi dan pemberantasan kemiskinan.	Penguatan Landasan Tata Kelola Pemerintahan Berintegritas Dan Dinamistif Peningkatan tata kelola pemerintahan melalui Penguatan Birokrasi dan Peningkatan Akses serta Kualitas Pelayanan Publik	ASN Kecamatan Pati		5.500.000,00	KECAMATAN PATI

NO	KODE	URUSAN / BIDANG URUSAN / PROGRAM / OUTCOME / KEGIATAN / SUB KEGIATAN	INDIKATOR PROGRAM / KEGIATAN / SUB KEGIATAN	TARGET AKHIR PERIODE RENSTRA OPD	REALISASI CAPAIAN RENJA OPD TAHUN 2024	PRAKIRAAN CAPAIAN TARGET RENJA OPD TAHUN 2025	CAPAIAN KINERJA DAN KERANGKA PENDANAAN						KELOMPOK SASARAN	PRAKIRAAN MAJU RENCANA TAHUN 2027		PERANGKAT DAERAH PENANGGUNG JAWAB
							TARGET 2026	PAGU INDIKATIF (Rp)	LOKASI	SUMBER DANA	PRIORITAS			TARGET	PAGU INDIKATIF (Rp)	
											NASIONAL	DAERAH				
1	2	3	4	5	6	7	8	9	10	11	12	13	14	15	16	17
	7.01.01.2.01.0003	Koordinasi dan Penyusunan Dokumen Perubahan RKA-SKPD														
			Jumlah Dokumen Perubahan RKA-SKPD dan Laporan Hasil Koordinasi Penyusunan Dokumen Perubahan RKA-SKPD				1 Dokumen	428.000,00	Kab. Pati, Pati, Semua Kel/Desa	PAJAK DAERAH, DANA ALOKASI UMUM (DAU)	Membangun dari desa dan dari bawah untuk pertumbuhan ekonomi, pemerataan ekonomi dan pemberantasan kemiskinan.	Penguatan Landasan Tata Kelola Pemerintahan Berintegritas Dan Dinamistif Peningkatan tata kelola pemerintahan melalui Penguatan Birokrasi dan Peningkatan Akses serta Kualitas Pelayanan Publik	ASN Kecamatan Pati		3.500.000,00	KECAMATAN PATI
	7.01.01.2.01.0006	Koordinasi dan Penyusunan Laporan Capaian Kinerja dan Ikhtisar Realisasi Kinerja SKPD														
			Jumlah Laporan Capaian Kinerja dan Ikhtisar Realisasi Kinerja SKPD dan Laporan Hasil Koordinasi Penyusunan Laporan Capaian Kinerja dan Ikhtisar Realisasi Kinerja SKPD				4 Laporan	728.000,00	Kab. Pati, Pati, Semua Kel/Desa	PAJAK DAERAH, DANA ALOKASI UMUM (DAU)	Membangun dari desa dan dari bawah untuk pertumbuhan ekonomi, pemerataan ekonomi dan pemberantasan kemiskinan.	Penguatan Landasan Tata Kelola Pemerintahan Berintegritas Dan Dinamistif Peningkatan tata kelola pemerintahan melalui Penguatan Birokrasi dan Peningkatan Akses serta Kualitas Pelayanan Publik	ASN Kecamatan Pati		5.500.000,00	KECAMATAN PATI
	7.01.01.2.02	Administrasi Keuangan Perangkat Daerah	*Jumlah dokumen Administrasi Keuangan Perangkat Daerah di Kecamatan Pati*	-			72 dokumen	6.344.691.000,00			Membangun dari desa dan dari bawah untuk pertumbuhan ekonomi, pemerataan ekonomi dan pemberantasan kemiskinan.	Penguatan Landasan Tata Kelola Pemerintahan Berintegritas Dan Dinamistif Peningkatan tata kelola pemerintahan melalui Penguatan Birokrasi dan Peningkatan Akses serta Kualitas Pelayanan Publik	ASN Kecamatan Pati	-	6.856.000.000,00	KECAMATAN PATI

NO	KODE	URUSAN / BIDANG URUSAN / PROGRAM / OUTCOME / KEGIATAN / SUB KEGIATAN	INDIKATOR PROGRAM / KEGIATAN / SUB KEGIATAN	TARGET AKHIR PERIODE RENSTRA OPD	REALISASI CAPAIAN RENJA OPD TAHUN 2024	PRAKIRAAN CAPAIAN TARGET RENJA OPD TAHUN 2025	CAPAIAN KINERJA DAN KERANGKA PENDANAAN						KELOMPOK SASARAN	PRAKIRAAN MAJU RENCANA TAHUN 2027		PERANGKAT DAERAH PENANGGUNG JAWAB
							TARGET 2026	PAGU INDIKATIF (Rp)	LOKASI	SUMBER DANA	PRIORITAS			TARGET	PAGU INDIKATIF (Rp)	
											NASIONAL	DAERAH				
1	2	3	4	5	6	7	8	9	10	11	12	13	14	15	16	17
	7.01.01.2.02.0001	Penyediaan Gaji dan Tunjangan ASN														
			Jumlah Orang yang Menerima Gaji dan Tunjangan ASN				55 Orang/bulan	6.277.881.000,00	Kab. Pati, Pati, Semua Kel/Desa	DANA ALOKASI UMUM (DAU)	Membangun dari desa dan dari bawah untuk pertumbuhan ekonomi, pemerataan ekonomi dan pemberantasan kemiskinan.	Penguatan Landasan Tata Kelola Pemerintahan Berintegritas Dan Dinamistif Peningkatan tata kelola pemerintahan melalui Penguatan Birokrasi dan Peningkatan Akses serta Kualitas Pelayanan Publik	ASN Kecamatan Pati		6.800.000.000,00	KECAMATAN PATI
	7.01.01.2.02.0003	Pelaksanaan Penatausahaan dan Pengujian/Verifikasi Keuangan SKPD														
			Jumlah Dokumen Penatausahaan dan Pengujian/Verifikasi Keuangan SKPD				12 Dokumen	65.580.000,00	Kab. Pati, Pati, Semua Kel/Desa	PAJAK DAERAH, DANA ALOKASI UMUM (DAU)	Membangun dari desa dan dari bawah untuk pertumbuhan ekonomi, pemerataan ekonomi dan pemberantasan kemiskinan.	Penguatan Landasan Tata Kelola Pemerintahan Berintegritas Dan Dinamistif Peningkatan tata kelola pemerintahan melalui Penguatan Birokrasi dan Peningkatan Akses serta Kualitas Pelayanan Publik	ASN Kecamatan Pati		45.000.000,00	KECAMATAN PATI
	7.01.01.2.02.0005	Koordinasi dan Penyusunan Laporan Keuangan Akhir Tahun SKPD														

NO	KODE	URUSAN / BIDANG URUSAN / PROGRAM / OUTCOME / KEGIATAN / SUB KEGIATAN	INDIKATOR PROGRAM / KEGIATAN / SUB KEGIATAN	TARGET AKHIR PERIODE RENSTRA OPD	REALISASI CAPAIAN RENJA OPD TAHUN 2024	PRAKIRAAN CAPAIAN TARGET RENJA OPD TAHUN 2025	CAPAIAN KINERJA DAN KERANGKA PENDANAAN						KELOMPOK SASARAN	PRAKIRAAN MAJU RENCANA TAHUN 2027		PERANGKAT DAERAH PENANGGUNG JAWAB
							TARGET 2026	PAGU INDIKATIF (Rp)	LOKASI	SUMBER DANA	PRIORITAS			TARGET	PAGU INDIKATIF (Rp)	
											NASIONAL	DAERAH				
1	2	3	4	5	6	7	8	9	10	11	12	13	14	15	16	17
			Jumlah Laporan Keuangan Akhir Tahun SKPD dan Laporan Hasil Koordinasi Penyusunan Laporan Keuangan Akhir Tahun SKPD				1 Laporan	504.000,00	Kab. Pati, Pati, Semua Kel/Desa	PAJAK DAERAH, DANA ALOKASI UMUM (DAU)	Membangun dari desa dan dari bawah untuk pertumbuhan ekonomi, pemerataan ekonomi dan pemberantasan kemiskinan.	Penguatan Landasan Tata Kelola Pemerintahan Berintegritas Dan Dinamistif Peningkatan tata kelola pemerintahan melalui Penguatan Birokrasi dan Peningkatan Akses serta Kualitas Pelayanan Publik	ASN Kecamatan Pati		5.500.000,00	KECAMATAN PATI
	7.01.01.2.02.0007	Koordinasi dan Penyusunan Laporan Keuangan Bulanan/ Triwulanan/ Semesteran SKPD														
			Jumlah Laporan Keuangan Bulanan/ Triwulanan/ Semesteran SKPD dan Laporan Koordinasi Penyusunan Laporan Keuangan Bulanan/Triwulanan/Semesteran SKPD				4 Laporan	726.000,00	Kab. Pati, Pati, Semua Kel/Desa	PAJAK DAERAH, DANA ALOKASI UMUM (DAU)	Membangun dari desa dan dari bawah untuk pertumbuhan ekonomi, pemerataan ekonomi dan pemberantasan kemiskinan.	Penguatan Landasan Tata Kelola Pemerintahan Berintegritas Dan Dinamistif Peningkatan tata kelola pemerintahan melalui Penguatan Birokrasi dan Peningkatan Akses serta Kualitas Pelayanan Publik	ASN Kecamatan Pati		5.500.000,00	KECAMATAN PATI
	7.01.01.2.03	Administrasi Barang Milik Daerah pada Perangkat Daerah	*Jumlah dokumen Administrasi Barang Milik Daerah pada Perangkat Daerah di Kecamatan Pati*	-			12 dokumen	15.600.000,00			Membangun dari desa dan dari bawah untuk pertumbuhan ekonomi, pemerataan ekonomi dan pemberantasan kemiskinan.	Penguatan Landasan Tata Kelola Pemerintahan Berintegritas Dan Dinamistif Peningkatan tata kelola pemerintahan melalui Penguatan Birokrasi dan Peningkatan Akses serta Kualitas Pelayanan Publik	ASN Kecamatan Pati	-	35.500.000,00	KECAMATAN PATI
	7.01.01.2.03.0006	Penatausahaan Barang Milik Daerah pada SKPD														

NO	KODE	URUSAN / BIDANG URUSAN / PROGRAM / OUTCOME / KEGIATAN / SUB KEGIATAN	INDIKATOR PROGRAM / KEGIATAN / SUB KEGIATAN	TARGET AKHIR PERIODE RENSTRA OPD	REALISASI CAPAIAN RENJA OPD TAHUN 2024	PRAKIRAAN CAPAIAN TARGET RENJA OPD TAHUN 2025	CAPAIAN KINERJA DAN KERANGKA PENDANAAN						KELOMPOK SASARAN	PRAKIRAAN MAJU RENCANA TAHUN 2027		PERANGKAT DAERAH PENANGGUNG JAWAB
							TARGET 2026	PAGU INDIKATIF (Rp)	LOKASI	SUMBER DANA	PRIORITAS			TARGET	PAGU INDIKATIF (Rp)	
											NASIONAL	DAERAH				
1	2	3	4	5	6	7	8	9	10	11	12	13	14	15	16	17
			Jumlah Laporan Penatausahaan Barang Milik Daerah pada SKPD				12 Laporan	15.600.000,00	Kab. Pati, Pati, Semua Kel/Desa	PAJAK DAERAH, DANA ALOKASI UMUM (DAU)	Membangun dari desa dan dari bawah untuk pertumbuhan ekonomi, pemerataan ekonomi dan pemberantasan kemiskinan.	Penguatan Landasan Tata Kelola Pemerintahan Berintegritas Dan Dinamistif Peningkatan tata kelola pemerintahan melalui Penguatan Birokrasi dan Peningkatan Akses serta Kualitas Pelayanan Publik	ASN Kecamatan Pati		35.500.000,00	KECAMATAN PATI
	7.01.01.2.05	Administrasi Kepegawaian Perangkat Daerah	*Jumlah Dokumen Administrasi Kepegawaian Perangkat Daerah di Kecamatan Pati*	-			66 dokumen	43.500.000,00			Membangun dari desa dan dari bawah untuk pertumbuhan ekonomi, pemerataan ekonomi dan pemberantasan kemiskinan.	Penguatan Landasan Tata Kelola Pemerintahan Berintegritas Dan Dinamistif Peningkatan tata kelola pemerintahan melalui Penguatan Birokrasi dan Peningkatan Akses serta Kualitas Pelayanan Publik	ASN Kecamatan Pati	-	91.900.000,00	KECAMATAN PATI
	7.01.01.2.05.0002	Pengadaan Pakaian Dinas beserta Atribut Kelengkapannya														
			Jumlah Paket Pakaian Dinas beserta Atribut Kelengkapan				33 Paket	13.500.000,00	Kab. Pati, Pati, Semua Kel/Desa	PAJAK DAERAH, DANA ALOKASI UMUM (DAU)	Membangun dari desa dan dari bawah untuk pertumbuhan ekonomi, pemerataan ekonomi dan pemberantasan kemiskinan.	Penguatan Landasan Tata Kelola Pemerintahan Berintegritas Dan Dinamistif Peningkatan tata kelola pemerintahan melalui Penguatan Birokrasi dan Peningkatan Akses serta Kualitas Pelayanan Publik	ASN Kecamatan Pati		16.900.000,00	KECAMATAN PATI
	7.01.01.2.05.0009	Pendidikan dan Pelatihan Pegawai Berdasarkan Tugas dan Fungsi														

NO	KODE	URUSAN / BIDANG URUSAN / PROGRAM / OUTCOME / KEGIATAN / SUB KEGIATAN	INDIKATOR PROGRAM / KEGIATAN / SUB KEGIATAN	TARGET AKHIR PERIODE RENSTRA OPD	REALISASI CAPAIAN RENJA OPD TAHUN 2024	PRAKIRAAN CAPAIAN TARGET RENJA OPD TAHUN 2025	CAPAIAN KINERJA DAN KERANGKA PENDANAAN						KELOMPOK SASARAN	PRAKIRAAN MAJU RENCANA TAHUN 2027		PERANGKAT DAERAH PENANGGUNG JAWAB
							TARGET 2026	PAGU INDIKATIF (Rp)	LOKASI	SUMBER DANA	PRIORITAS			TARGET	PAGU INDIKATIF (Rp)	
											NASIONAL	DAERAH				
1	2	3	4	5	6	7	8	9	10	11	12	13	14	15	16	17
			Jumlah Pegawai Berdasarkan Tugas dan Fungsi yang Mengikuti Pendidikan dan Pelatihan				33 Orang	30.000.000,00	Kab. Pati, Pati, Semua Kel/Desa	PAJAK DAERAH, DANA ALOKASI UMUM (DAU)	Membangun dari desa dan dari bawah untuk pertumbuhan ekonomi, pemerataan ekonomi dan pemberantasan kemiskinan.	Penguatan Landasan Tata Kelola Pemerintahan Berintegritas Dan Dinamistif Peningkatan tata kelola pemerintahan melalui Penguatan Birokrasi dan Peningkatan Akses serta Kualitas Pelayanan Publik	ASN Kecamatan Pati		75.000.000,00	KECAMATAN PATI
	7.01.01.2.06	Administrasi Umum Perangkat Daerah	*Jumlah Dokumen Adminisrasi Umum Perangkat Daerah di Kecamatan Pati*	-			49 Dokumen	72.614.000,00			Membangun dari desa dan dari bawah untuk pertumbuhan ekonomi, pemerataan ekonomi dan pemberantasan kemiskinan.	Penguatan Landasan Tata Kelola Pemerintahan Berintegritas Dan Dinamistif Peningkatan tata kelola pemerintahan melalui Penguatan Birokrasi dan Peningkatan Akses serta Kualitas Pelayanan Publik	ASN Kecamatan Pati	-	146.500.000,00	KECAMATAN PATI
	7.01.01.2.06.0001	Penyediaan Komponen Instalasi Listrik/Penerangan Bangunan Kantor														
			Jumlah Paket Komponen Instalasi Listrik/Penerangan Bangunan Kantor yang Disediakan				1 Paket	886.500,00	Kab. Pati, Pati, Semua Kel/Desa	PAJAK DAERAH, DANA ALOKASI UMUM (DAU)	Membangun dari desa dan dari bawah untuk pertumbuhan ekonomi, pemerataan ekonomi dan pemberantasan kemiskinan.	Penguatan Landasan Tata Kelola Pemerintahan Berintegritas Dan Dinamistif Peningkatan tata kelola pemerintahan melalui Penguatan Birokrasi dan Peningkatan Akses serta Kualitas Pelayanan Publik	ASN Kecamatan Pati		6.000.000,00	KECAMATAN PATI

NO	KODE	URUSAN / BIDANG URUSAN / PROGRAM / OUTCOME / KEGIATAN / SUB KEGIATAN	INDIKATOR PROGRAM / KEGIATAN / SUB KEGIATAN	TARGET AKHIR PERIODE RENSTRA OPD	REALISASI CAPAIAN RENJA OPD TAHUN 2024	PRAKIRAAN CAPAIAN TARGET RENJA OPD TAHUN 2025	CAPAIAN KINERJA DAN KERANGKA PENDANAAN						KELOMPOK SASARAN	PRAKIRAAN MAJU RENCANA TAHUN 2027		PERANGKAT DAERAH PENANGGUNG JAWAB
							TARGET 2026	PAGU INDIKATIF (Rp)	LOKASI	SUMBER DANA	PRIORITAS			TARGET	PAGU INDIKATIF (Rp)	
											NASIONAL	DAERAH				
1	2	3	4	5	6	7	8	9	10	11	12	13	14	15	16	17
	7.01.01.2.06.0004	Penyediaan Bahan Logistik Kantor														
			Jumlah Paket Bahan Logistik Kantor yang Disediakan				12 Paket	52.457.500,00	Kab. Pati, Pati, Semua Kel/Desa	PAJAK DAERAH, DANA ALOKASI UMUM (DAU)	Membangun dari desa dan dari bawah untuk pertumbuhan ekonomi, pemerataan ekonomi dan pemberantasan kemiskinan.	Penguatan Landasan Tata Kelola Pemerintahan Berintegritas Dan Dinamistif Peningkatan tata kelola pemerintahan melalui Penguatan Birokrasi dan Peningkatan Akses serta Kualitas Pelayanan Publik	ASN Kecamatan Pati		105.000.000,00	KECAMATAN PATI
	7.01.01.2.06.0005	Penyediaan Barang Cetakan dan Penggandaan														
			Jumlah Paket Barang Cetakan dan Penggandaan yang Disediakan				12 Paket	4.650.000,00	Kab. Pati, Pati, Semua Kel/Desa	PAJAK DAERAH, DANA ALOKASI UMUM (DAU)	Membangun dari desa dan dari bawah untuk pertumbuhan ekonomi, pemerataan ekonomi dan pemberantasan kemiskinan.	Penguatan Landasan Tata Kelola Pemerintahan Berintegritas Dan Dinamistif Peningkatan tata kelola pemerintahan melalui Penguatan Birokrasi dan Peningkatan Akses serta Kualitas Pelayanan Publik	ASN Kecamatan Pati		12.500.000,00	KECAMATAN PATI
	7.01.01.2.06.0006	Penyediaan Bahan Bacaan dan Peraturan Perundang-undangan														

NO	KODE	URUSAN / BIDANG URUSAN / PROGRAM / OUTCOME / KEGIATAN / SUB KEGIATAN	INDIKATOR PROGRAM / KEGIATAN / SUB KEGIATAN	TARGET AKHIR PERIODE RENSTRA OPD	REALISASI CAPAIAN RENJA OPD TAHUN 2024	PRAKIRAAN CAPAIAN TARGET RENJA OPD TAHUN 2025	CAPAIAN KINERJA DAN KERANGKA PENDANAAN						KELOMPOK SASARAN	PRAKIRAAN MAJU RENCANA TAHUN 2027		PERANGKAT DAERAH PENANGGUNG JAWAB
							TARGET 2026	PAGU INDIKATIF (Rp)	LOKASI	SUMBER DANA	PRIORITAS			TARGET	PAGU INDIKATIF (Rp)	
											NASIONAL	DAERAH				
1	2	3	4	5	6	7	8	9	10	11	12	13	14	15	16	17
			Jumlah Dokumen Bahan Bacaan dan Peraturan Perundang-Undangan yang Disediakan				12 Dokumen	0,00	Kab. Pati, Pati, Semua Kel/Desa	PAJAK DAERAH, DANA ALOKASI UMUM (DAU)	Membangun dari desa dan dari bawah untuk pertumbuhan ekonomi, pemerataan ekonomi dan pemberantasan kemiskinan.	Penguatan Landasan Tata Kelola Pemerintahan Berintegritas Dan Dinamistif Peningkatan tata kelola pemerintahan melalui Penguatan Birokrasi dan Peningkatan Akses serta Kualitas Pelayanan Publik	ASN Kecamatan Pati		11.000.000,00	KECAMATAN PATI
	7.01.01.2.06.0009	Penyelenggaraan Rapat Koordinasi dan Konsultasi SKPD														
			Jumlah Laporan Penyelenggaraan Rapat Koordinasi dan Konsultasi SKPD				12 Laporan	14.620.000,00	Kab. Pati, Pati, Semua Kel/Desa	PAJAK DAERAH, DANA ALOKASI UMUM (DAU)	Membangun dari desa dan dari bawah untuk pertumbuhan ekonomi, pemerataan ekonomi dan pemberantasan kemiskinan.	Penguatan Landasan Tata Kelola Pemerintahan Berintegritas Dan Dinamistif Peningkatan tata kelola pemerintahan melalui Penguatan Birokrasi dan Peningkatan Akses serta Kualitas Pelayanan Publik	ASN Kecamatan Pati		12.000.000,00	KECAMATAN PATI
	7.01.01.2.07	Pengadaan Barang Milik Daerah Penunjang Urusan Pemerintah Daerah	*Jumlah Pengadaan Barang Milik Daerah Penunjang Urusan Pemerintah Daerah di Kecamatan Pati*	-			8 unit	0,00			Membangun dari desa dan dari bawah untuk pertumbuhan ekonomi, pemerataan ekonomi dan pemberantasan kemiskinan.	Penguatan Landasan Tata Kelola Pemerintahan Berintegritas Dan Dinamistif Peningkatan tata kelola pemerintahan melalui Penguatan Birokrasi dan Peningkatan Akses serta Kualitas Pelayanan Publik	ASN Kecamatan Pati	-	60.000.000,00	KECAMATAN PATI
	7.01.01.2.07.0005	Pengadaan Mebel														

NO	KODE	URUSAN / BIDANG URUSAN / PROGRAM / OUTCOME / KEGIATAN / SUB KEGIATAN	INDIKATOR PROGRAM / KEGIATAN / SUB KEGIATAN	TARGET AKHIR PERIODE RENSTRA OPD	REALISASI CAPAIAN RENJA OPD TAHUN 2024	PRAKIRAAN CAPAIAN TARGET RENJA OPD TAHUN 2025	CAPAIAN KINERJA DAN KERANGKA PENDANAAN						KELOMPOK SASARAN	PRAKIRAAN MAJU RENCANA TAHUN 2027		PERANGKAT DAERAH PENANGGUNG JAWAB
							TARGET 2026	PAGU INDIKATIF (Rp)	LOKASI	SUMBER DANA	PRIORITAS			TARGET	PAGU INDIKATIF (Rp)	
											NASIONAL	DAERAH				
1	2	3	4	5	6	7	8	9	10	11	12	13	14	15	16	17
			Jumlah Paket Mebel yang Disediakan				6 Unit	0,00	Kab. Pati, Pati, Semua Kel/Desa	PAJAK DAERAH, DANA ALOKASI UMUM (DAU)	Membangun dari desa dan dari bawah untuk pertumbuhan ekonomi, pemerataan ekonomi dan pemberantasan kemiskinan.	Penguatan Landasan Tata Kelola Pemerintahan Berintegritas Dan Dinamistif Peningkatan tata kelola pemerintahan melalui Penguatan Birokrasi dan Peningkatan Akses serta Kualitas Pelayanan Publik	ASN Kecamatan Pati		28.000.000,00	KECAMATAN PATI
	7.01.01.2.07.0006	Pengadaan Peralatan dan Mesin Lainnya														
			Jumlah Unit Peralatan dan Mesin Lainnya yang Disediakan				2 Unit	0,00	Kab. Pati, Pati, Semua Kel/Desa	PAJAK DAERAH, DANA ALOKASI UMUM (DAU)	Membangun dari desa dan dari bawah untuk pertumbuhan ekonomi, pemerataan ekonomi dan pemberantasan kemiskinan.	Penguatan Landasan Tata Kelola Pemerintahan Berintegritas Dan Dinamistif Peningkatan tata kelola pemerintahan melalui Penguatan Birokrasi dan Peningkatan Akses serta Kualitas Pelayanan Publik	ASN Kecamatan Pati		32.000.000,00	KECAMATAN PATI
	7.01.01.2.08	Penyediaan Jasa Penunjang Urusan Pemerintahan Daerah	*Jumlah jasa penunjang urusan pemerintahan daerah di Kecamatan Pati*	-			24 Jasa	164.485.000,00			Membangun dari desa dan dari bawah untuk pertumbuhan ekonomi, pemerataan ekonomi dan pemberantasan kemiskinan.	Penguatan Landasan Tata Kelola Pemerintahan Berintegritas Dan Dinamistif Peningkatan tata kelola pemerintahan melalui Penguatan Birokrasi dan Peningkatan Akses serta Kualitas Pelayanan Publik	ASN Kecamatan Pati	-	242.000.000,00	KECAMATAN PATI
	7.01.01.2.08.0002	Penyediaan Jasa Komunikasi, Sumber Daya Air dan Listrik														

NO	KODE	URUSAN / BIDANG URUSAN / PROGRAM / OUTCOME / KEGIATAN / SUB KEGIATAN	INDIKATOR PROGRAM / KEGIATAN / SUB KEGIATAN	TARGET AKHIR PERIODE RENSTRA OPD	REALISASI CAPAIAN RENJA OPD TAHUN 2024	PRAKIRAAN CAPAIAN TARGET RENJA OPD TAHUN 2025	CAPAIAN KINERJA DAN KERANGKA PENDANAAN						KELOMPOK SASARAN	PRAKIRAAN MAJU RENCANA TAHUN 2027		PERANGKAT DAERAH PENANGGUNG JAWAB
							TARGET 2026	PAGU INDIKATIF (Rp)	LOKASI	SUMBER DANA	PRIORITAS			TARGET	PAGU INDIKATIF (Rp)	
											NASIONAL	DAERAH				
1	2	3	4	5	6	7	8	9	10	11	12	13	14	15	16	17
			Jumlah Laporan Penyediaan Jasa Komunikasi, Sumber Daya Air dan Listrik yang Disediakan				12 Laporan	49.200.000,00	Kab. Pati, Pati, Semua Kel/Desa	PAJAK DAERAH, DANA ALOKASI UMUM (DAU)	Membangun dari desa dan dari bawah untuk pertumbuhan ekonomi, pemerataan ekonomi dan pemberantasan kemiskinan.	Penguatan Landasan Tata Kelola Pemerintahan Berintegritas Dan Dinamistif Peningkatan tata kelola pemerintahan melalui Penguatan Birokrasi dan Peningkatan Akses serta Kualitas Pelayanan Publik	ASN Kecamatan Pati		107.000.000,00	KECAMATAN PATI
	7.01.01.2.08.0004	Penyediaan Jasa Pelayanan Umum Kantor														
			Jumlah Laporan Penyediaan Jasa Pelayanan Umum Kantor yang Disediakan				12 Laporan	115.285.000,00	Kab. Pati, Pati, Semua Kel/Desa	PAJAK DAERAH, DANA ALOKASI UMUM (DAU)	Membangun dari desa dan dari bawah untuk pertumbuhan ekonomi, pemerataan ekonomi dan pemberantasan kemiskinan.	Penguatan Landasan Tata Kelola Pemerintahan Berintegritas Dan Dinamistif Peningkatan tata kelola pemerintahan melalui Penguatan Birokrasi dan Peningkatan Akses serta Kualitas Pelayanan Publik	ASN Kecamatan Pati		135.000.000,00	KECAMATAN PATI
	7.01.01.2.09	Pemeliharaan Barang Milik Daerah Penunjang Urusan Pemerintahan Daerah	*Jumlah pemeliharaan barang milik daerah penunjang urusan pemerintahan daerah di Kecamatan Pati*	-			59 unit	22.370.000,00			Membangun dari desa dan dari bawah untuk pertumbuhan ekonomi, pemerataan ekonomi dan pemberantasan kemiskinan.	Penguatan Landasan Tata Kelola Pemerintahan Berintegritas Dan Dinamistif Peningkatan tata kelola pemerintahan melalui Penguatan Birokrasi dan Peningkatan Akses serta Kualitas Pelayanan Publik	ASN Kecamatan Pati	-	183.000.000,00	KECAMATAN PATI
	7.01.01.2.09.0002	Penyediaan Jasa Pemeliharaan, Biaya Pemeliharaan, Pajak dan Perizinan Kendaraan Dinas Operasional atau Lapangan														

NO	KODE	URUSAN / BIDANG URUSAN / PROGRAM / OUTCOME / KEGIATAN / SUB KEGIATAN	INDIKATOR PROGRAM / KEGIATAN / SUB KEGIATAN	TARGET AKHIR PERIODE RENSTRA OPD	REALISASI CAPAIAN RENJA OPD TAHUN 2024	PRAKIRAAN CAPAIAN TARGET RENJA OPD TAHUN 2025	CAPAIAN KINERJA DAN KERANGKA PENDANAAN						KELOMPOK SASARAN	PRAKIRAAN MAJU RENCANA TAHUN 2027		PERANGKAT DAERAH PENANGGUNG JAWAB
							TARGET 2026	PAGU INDIKATIF (Rp)	LOKASI	SUMBER DANA	PRIORITAS			TARGET	PAGU INDIKATIF (Rp)	
											NASIONAL	DAERAH				
1	2	3	4	5	6	7	8	9	10	11	12	13	14	15	16	17
			Jumlah Kendaraan Dinas Operasional atau Lapangan yang Dipelihara dan dibayarkan Pajak dan Perizinannya				16 Unit	12.810.000,00	Kab. Pati, Pati, Semua Kel/Desa	PAJAK DAERAH, DANA ALOKASI UMUM (DAU)	Membangun dari desa dan dari bawah untuk pertumbuhan ekonomi, pemerataan ekonomi dan pemberantasan kemiskinan.	Penguatan Landasan Tata Kelola Pemerintahan Berintegritas Dan Dinamistif Peningkatan tata kelola pemerintahan melalui Penguatan Birokrasi dan Peningkatan Akses serta Kualitas Pelayanan Publik	ASN Kecamatan Pati		46.000.000,00	KECAMATAN PATI
	7.01.01.2.09.0005	Pemeliharaan Mebel														
			Jumlah Mebel yang Dipelihara				20 Unit	1.100.000,00	Kab. Pati, Pati, Semua Kel/Desa	PAJAK DAERAH, DANA ALOKASI UMUM (DAU)	Membangun dari desa dan dari bawah untuk pertumbuhan ekonomi, pemerataan ekonomi dan pemberantasan kemiskinan.	Penguatan Landasan Tata Kelola Pemerintahan Berintegritas Dan Dinamistif Peningkatan tata kelola pemerintahan melalui Penguatan Birokrasi dan Peningkatan Akses serta Kualitas Pelayanan Publik	ASN Kecamatan Pati		7.000.000,00	KECAMATAN PATI
	7.01.01.2.09.0006	Pemeliharaan Peralatan dan Mesin Lainnya														
			Jumlah Peralatan dan Mesin Lainnya yang Dipelihara				22 Unit	8.460.000,00	Kab. Pati, Pati, Semua Kel/Desa	PAJAK DAERAH, DANA ALOKASI UMUM (DAU)	Membangun dari desa dan dari bawah untuk pertumbuhan ekonomi, pemerataan ekonomi dan pemberantasan kemiskinan.	Penguatan Landasan Tata Kelola Pemerintahan Berintegritas Dan Dinamistif Peningkatan tata kelola pemerintahan melalui Penguatan Birokrasi dan Peningkatan Akses serta Kualitas Pelayanan Publik	ASN Kecamatan Pati		55.000.000,00	KECAMATAN PATI

NO	KODE	URUSAN / BIDANG URUSAN / PROGRAM / OUTCOME / KEGIATAN / SUB KEGIATAN	INDIKATOR PROGRAM / KEGIATAN / SUB KEGIATAN	TARGET AKHIR PERIODE RENSTRA OPD	REALISASI CAPAIAN RENJA OPD TAHUN 2024	PRAKIRAAN CAPAIAN TARGET RENJA OPD TAHUN 2025	CAPAIAN KINERJA DAN KERANGKA PENDANAAN						KELOMPOK SASARAN	PRAKIRAAN MAJU RENCANA TAHUN 2027		PERANGKAT DAERAH PENANGGUNG JAWAB
							TARGET 2026	PAGU INDIKATIF (Rp)	LOKASI	SUMBER DANA	PRIORITAS			TARGET	PAGU INDIKATIF (Rp)	
											NASIONAL	DAERAH				
1	2	3	4	5	6	7	8	9	10	11	12	13	14	15	16	17
	7.01.01.2.09.0009	Pemeliharaan/Rehabilitasi Gedung Kantor dan Bangunan Lainnya														
			Jumlah Gedung Kantor dan Bangunan Lainnya yang Dipelihara/Direhabilitasi				1 Unit	0,00	Kab. Pati, Pati, Semua Kel/Desa	PAJAK DAERAH, DANA ALOKASI UMUM (DAU)	Membangun dari desa dan dari bawah untuk pertumbuhan ekonomi, pemerataan ekonomi dan pemberantasan kemiskinan.	Penguatan Landasan Tata Kelola Pemerintahan Berintegritas Dan Dinamistif Peningkatan tata kelola pemerintahan melalui Penguatan Birokrasi dan Peningkatan Akses serta Kualitas Pelayanan Publik	ASN Kecamatan Pati		75.000.000,00	KECAMATAN PATI
2.	**7.01.02**	**PROGRAM PENYELENGGARAAN PEMERINTAHAN DAN PELAYANAN PUBLIK**					**100 %**	**1.228.000,00**							**22.000.000,00**	
	7.01.02.2.04	Pelaksanaan Urusan Pemerintahan yang Dilimpahkan kepada Camat	*Jumlah pelayanan perizinan non usaha dan non perizinan yang dilaksanakan*	-			100 %	1.228.000,00			Membangun dari desa dan dari bawah untuk pertumbuhan ekonomi, pemerataan ekonomi dan pemberantasan kemiskinan.	Penguatan Landasan Tata Kelola Pemerintahan Berintegritas Dan Dinamistif Peningkatan tata kelola pemerintahan melalui Penguatan Birokrasi dan Peningkatan Akses serta Kualitas Pelayanan Publik	Masyarakat Kecamatan Pati	-	22.000.000,00	KECAMATAN PATI
	7.01.02.2.04.0001	Pelaksanaan Urusan Pemerintahan yang Terkait dengan Pelayanan Perizinan Non Usaha														

NO	KODE	URUSAN / BIDANG URUSAN / PROGRAM / OUTCOME / KEGIATAN / SUB KEGIATAN	INDIKATOR PROGRAM / KEGIATAN / SUB KEGIATAN	TARGET AKHIR PERIODE RENSTRA OPD	REALISASI CAPAIAN RENJA OPD TAHUN 2024	PRAKIRAAN CAPAIAN TARGET RENJA OPD TAHUN 2025	CAPAIAN KINERJA DAN KERANGKA PENDANAAN						KELOMPOK SASARAN	PRAKIRAAN MAJU RENCANA TAHUN 2027		PERANGKAT DAERAH PENANGGUNG JAWAB
							TARGET 2026	PAGU INDIKATIF (Rp)	LOKASI	SUMBER DANA	PRIORITAS			TARGET	PAGU INDIKATIF (Rp)	
											NASIONAL	DAERAH				
1	2	3	4	5	6	7	8	9	10	11	12	13	14	15	16	17
			Jumlah Dokumen Non Perizinan Usaha yang Dilaksanakan				300 Dokumen	512.000,00	Kab. Pati, Pati, Semua Kel/Desa	PAJAK DAERAH, DANA ALOKASI UMUM (DAU)	Membangun dari desa dan dari bawah untuk pertumbuhan ekonomi, pemerataan ekonomi dan pemberantasan kemiskinan.	Penguatan Landasan Tata Kelola Pemerintahan Berintegritas Dan Dinamistif Peningkatan tata kelola pemerintahan melalui Penguatan Birokrasi dan Peningkatan Akses serta Kualitas Pelayanan Publik	Masyarakat Kecamatan Pati		11.000.000,00	KECAMATAN PATI
	7.01.02.2.04.0002	Pelaksanaan Urusan Pemerintahan yang terkait dengan Nonperizinan														
			Jumlah Laporan Pelaksanaan Nonperizinan pada Urusan Pemerintahan				13500 Laporan	716.000,00	Kab. Pati, Pati, Semua Kel/Desa	PAJAK DAERAH, DANA ALOKASI UMUM (DAU)	Membangun dari desa dan dari bawah untuk pertumbuhan ekonomi, pemerataan ekonomi dan pemberantasan kemiskinan.	Penguatan Landasan Tata Kelola Pemerintahan Berintegritas Dan Dinamistif Peningkatan tata kelola pemerintahan melalui Penguatan Birokrasi dan Peningkatan Akses serta Kualitas Pelayanan Publik	Masyarakat Kecamatan Pati		11.000.000,00	KECAMATAN PATI
3.	**7.01.03**	**PROGRAM PEMBERDAYAAN MASYARAKAT DESA DAN KELURAHAN**					**100 %**	**11.707.000,00**							**73.000.000,00**	

NO	KODE	URUSAN / BIDANG URUSAN / PROGRAM / OUTCOME / KEGIATAN / SUB KEGIATAN	INDIKATOR PROGRAM / KEGIATAN / SUB KEGIATAN	TARGET AKHIR PERIODE RENSTRA OPD	REALISASI CAPAIAN RENJA OPD TAHUN 2024	PRAKIRAAN CAPAIAN TARGET RENJA OPD TAHUN 2025	CAPAIAN KINERJA DAN KERANGKA PENDANAAN						KELOMPOK SASARAN	PRAKIRAAN MAJU RENCANA TAHUN 2027		PERANGKAT DAERAH PENANGGUNG JAWAB
							TARGET 2026	PAGU INDIKATIF (Rp)	LOKASI	SUMBER DANA	PRIORITAS			TARGET	PAGU INDIKATIF (Rp)	
											NASIONAL	DAERAH				
1	2	3	4	5	6	7	8	9	10	11	12	13	14	15	16	17
	7.01.03.2.01	Koordinasi Kegiatan Pemberdayaan Desa	*Jumlah desa yang melibatkan masyarakat dalam pembangunan*	-			29 desa	6.805.500,00			Membangun dari desa dan dari bawah untuk pertumbuhan ekonomi, pemerataan ekonomi dan pemberantasan kemiskinan.	Penguatan Landasan Tata Kelola Pemerintahan Berintegritas Dan Dinamistif Peningkatan tata kelola pemerintahan melalui Penguatan Birokrasi dan Peningkatan Akses serta Kualitas Pelayanan Publik	Pemerintah desa/kelurahan di Kecamatan Pati	-	37.000.000,00	KECAMATAN PATI
	7.01.03.2.01.0001	Peningkatan Partisipasi Masyarakat dalam Forum Musyawarah Perencanaan Pembangunan di Desa														
			Jumlah Lembaga Kemasyarakatan yang Berpartisipasi dalam Forum Musyawarah Perencanaan Pembangunan di Desa				29 Lembaga Kemasyarakatan	4.175.000,00	Kab. Pati, Pati, Semua Kel/Desa	PAJAK DAERAH, DANA ALOKASI UMUM (DAU)	Membangun dari desa dan dari bawah untuk pertumbuhan ekonomi, pemerataan ekonomi dan pemberantasan kemiskinan.	Penguatan Landasan Tata Kelola Pemerintahan Berintegritas Dan Dinamistif Peningkatan tata kelola pemerintahan melalui Penguatan Birokrasi dan Peningkatan Akses serta Kualitas Pelayanan Publik	Pemerintah desa/kelurahan di Kecamatan Pati		18.000.000,00	KECAMATAN PATI
	7.01.03.2.01.0003	Peningkatan Efektifitas Kegiatan Pemberdayaan Masyarakat di Wilayah Kecamatan														
			Jumlah Laporan Peningkatan Efektivitas Kegiatan Pemberdayaan Masyarakat di Wilayah Kecamatan				12 Laporan	2.630.500,00	Kab. Pati, Pati, Semua Kel/Desa	PAJAK DAERAH, DANA ALOKASI UMUM (DAU)	Membangun dari desa dan dari bawah untuk pertumbuhan ekonomi, pemerataan ekonomi dan pemberantasan kemiskinan.	Penguatan Landasan Tata Kelola Pemerintahan Berintegritas Dan Dinamistif Peningkatan tata kelola pemerintahan melalui Penguatan Birokrasi dan Peningkatan Akses serta Kualitas Pelayanan Publik	Pemerintah desa/kelurahan di Kecamatan Pati		19.000.000,00	KECAMATAN PATI

NO	KODE	URUSAN / BIDANG URUSAN / PROGRAM / OUTCOME / KEGIATAN / SUB KEGIATAN	INDIKATOR PROGRAM / KEGIATAN / SUB KEGIATAN	TARGET AKHIR PERIODE RENSTRA OPD	REALISASI CAPAIAN RENJA OPD TAHUN 2024	PRAKIRAAN CAPAIAN TARGET RENJA OPD TAHUN 2025	CAPAIAN KINERJA DAN KERANGKA PENDANAAN						KELOMPOK SASARAN	PRAKIRAAN MAJU RENCANA TAHUN 2027		PERANGKAT DAERAH PENANGGUNG JAWAB
							TARGET 2026	PAGU INDIKATIF (Rp)	LOKASI	SUMBER DANA	PRIORITAS			TARGET	PAGU INDIKATIF (Rp)	
											NASIONAL	DAERAH				
1	2	3	4	5	6	7	8	9	10	11	12	13	14	15	16	17
	7.01.03.2.06	Pemberdayaan dan Kesejahteraan Keluarga Tingkat Kecamatan dan Kelurahan	*Jumlah keluarga yang meningkat kesadarannya dalam Keterlibatan Perencanaan Kehidupan Menuju Keluarga Berkualitas*	-			11000 keluarga	4.901.500,00			Membangun dari desa dan dari bawah untuk pertumbuhan ekonomi, pemerataan ekonomi dan pemberantasan kemiskinan.	Penguatan Landasan Tata Kelola Pemerintahan Berintegritas Dan Dinamistif Peningkatan tata kelola pemerintahan melalui Penguatan Birokrasi dan Peningkatan Akses serta Kualitas Pelayanan Publik	Keluarga di Kecamatan Pati	-	36.000.000,00	KECAMATAN PATI
	7.01.03.2.06.0012	Penumbuhan dan Peningkatan Kesadaran Keluarga dalam Keterlibatan Perencanaan Kehidupan Menuju Keluarga Berkualitas														
			Jumlah Keluarga yang Mengikuti Penumbuhan dan Peningkatan Kesadaran Keluarga dalam Keterlibatan Perencanaan Kehidupan Menuju Keluarga Berkualitas				11000 Keluarga	4.901.500,00	Kab. Pati, Pati, Semua Kel/Desa	PAJAK DAERAH, DANA ALOKASI UMUM (DAU)	Membangun dari desa dan dari bawah untuk pertumbuhan ekonomi, pemerataan ekonomi dan pemberantasan kemiskinan.	Penguatan Landasan Tata Kelola Pemerintahan Berintegritas Dan Dinamistif Peningkatan tata kelola pemerintahan melalui Penguatan Birokrasi dan Peningkatan Akses serta Kualitas Pelayanan Publik	Keluarga di Kecamatan Pati		36.000.000,00	KECAMATAN PATI
4.	**7.01.04**	**PROGRAM KOORDINASI KETENTRAMAN DAN KETERTIBAN UMUM**					**100 %**	**555.000,00**							**37.000.000,00**	

NO	KODE	URUSAN / BIDANG URUSAN / PROGRAM / OUTCOME / KEGIATAN / SUB KEGIATAN	INDIKATOR PROGRAM / KEGIATAN / SUB KEGIATAN	TARGET AKHIR PERIODE RENSTRA OPD	REALISASI CAPAIAN RENJA OPD TAHUN 2024	PRAKIRAAN CAPAIAN TARGET RENJA OPD TAHUN 2025	CAPAIAN KINERJA DAN KERANGKA PENDANAAN						KELOMPOK SASARAN	PRAKIRAAN MAJU RENCANA TAHUN 2027		PERANGKAT DAERAH PENANGGUNG JAWAB
							TARGET 2026	PAGU INDIKATIF (Rp)	LOKASI	SUMBER DANA	PRIORITAS			TARGET	PAGU INDIKATIF (Rp)	
											NASIONAL	DAERAH				
1	2	3	4	5	6	7	8	9	10	11	12	13	14	15	16	17
	7.01.04.2.01	Koordinasi Upaya Penyelenggaraan Ketenteraman dan Ketertiban Umum	*Jumlah konflik sosial dan gangguan ketentraman dan ketertiban yang dikoordinasikan penanganannya*	-			12 kejadian	555.000,00			Membangun dari desa dan dari bawah untuk pertumbuhan ekonomi, pemerataan ekonomi dan pemberantasan kemiskinan.	Penguatan Landasan Tata Kelola Pemerintahan Berintegritas Dan Dinamistif Peningkatan tata kelola pemerintahan melalui Penguatan Birokrasi dan Peningkatan Akses serta Kualitas Pelayanan Publik	Masyarakat Kecamatan Pati	-	37.000.000,00	KECAMATAN PATI
	7.01.04.2.01.0001	Sinergitas dengan Kepolisian Negara Republik Indonesia, Tentara Nasional Indonesia dan Instansi Vertikal di Wilayah Kecamatan														
			Jumlah Laporan Hasil Sinergitas dengan Kepolisian Negara Republik Indonesia, Tentara Nasional Indonesia dan Instansi Vertikal di Wilayah Kecamatan				12 Laporan	555.000,00	Kab. Pati, Pati, Semua Kel/Desa	PAJAK DAERAH, DANA ALOKASI UMUM (DAU)	Membangun dari desa dan dari bawah untuk pertumbuhan ekonomi, pemerataan ekonomi dan pemberantasan kemiskinan.	Penguatan Landasan Tata Kelola Pemerintahan Berintegritas Dan Dinamistif Peningkatan tata kelola pemerintahan melalui Penguatan Birokrasi dan Peningkatan Akses serta Kualitas Pelayanan Publik	Masyarakat Kecamatan Pati		37.000.000,00	KECAMATAN PATI
5.	**7.01.05**	**PROGRAM PENYELENGGARAAN URUSAN PEMERINTAHAN UMUM**					**100 %**	**27.000.000,00**							**42.000.000,00**	

NO	KODE	URUSAN / BIDANG URUSAN / PROGRAM / OUTCOME / KEGIATAN / SUB KEGIATAN	INDIKATOR PROGRAM / KEGIATAN / SUB KEGIATAN	TARGET AKHIR PERIODE RENSTRA OPD	REALISASI CAPAIAN RENJA OPD TAHUN 2024	PRAKIRAAN CAPAIAN TARGET RENJA OPD TAHUN 2025	CAPAIAN KINERJA DAN KERANGKA PENDANAAN						KELOMPOK SASARAN	PRAKIRAAN MAJU RENCANA TAHUN 2027		PERANGKAT DAERAH PENANGGUNG JAWAB
							TARGET 2026	PAGU INDIKATIF (Rp)	LOKASI	SUMBER DANA	PRIORITAS			TARGET	PAGU INDIKATIF (Rp)	
											NASIONAL	DAERAH				
1	2	3	4	5	6	7	8	9	10	11	12	13	14	15	16	17
	7.01.05.2.01	Penyelenggaraan Urusan Pemerintahan Umum Sesuai Penugasan Kepala Daerah	*Jumlah forum yang diikuti Forkompincam dalam penyelenggaraan pemerintahan umum di Kecamatan*	-			12 forum	27.000.000,00			Membangun dari desa dan dari bawah untuk pertumbuhan ekonomi, pemerataan ekonomi dan pemberantasan kemiskinan.	Penguatan Landasan Tata Kelola Pemerintahan Berintegritas Dan Dinamistif Peningkatan tata kelola pemerintahan melalui Penguatan Birokrasi dan Peningkatan Akses serta Kualitas Pelayanan Publik	Forkompincam dalam penyelenggaraan pemerintahan umum di Kecamatan	-	42.000.000,00	KECAMATAN PATI
	7.01.05.2.01.0008	Pelaksanaan Tugas Forum Koordinasi Pimpinan di Kecamatan														
			Jumlah Dokumen Tugas Forum Koordinasi Pimpinan di Kecamatan				12 Dokumen	27.000.000,00	Kab. Pati, Pati, Semua Kel/Desa	PAJAK DAERAH, DANA ALOKASI UMUM (DAU)	Membangun dari desa dan dari bawah untuk pertumbuhan ekonomi, pemerataan ekonomi dan pemberantasan kemiskinan.	Penguatan Landasan Tata Kelola Pemerintahan Berintegritas Dan Dinamistif Peningkatan tata kelola pemerintahan melalui Penguatan Birokrasi dan Peningkatan Akses serta Kualitas Pelayanan Publik	Forkompincam dalam penyelenggaraan pemerintahan umum di Kecamatan		42.000.000,00	KECAMATAN PATI
6.	**7.01.06**	**PROGRAM PEMBINAAN DAN PENGAWASAN PEMERINTAHAN DESA**					**100 %**	**620.000,00**							**26.000.000,00**	

NO	KODE	URUSAN / BIDANG URUSAN / PROGRAM / OUTCOME / KEGIATAN / SUB KEGIATAN	INDIKATOR PROGRAM / KEGIATAN / SUB KEGIATAN	TARGET AKHIR PERIODE RENSTRA OPD	REALISASI CAPAIAN RENJA OPD TAHUN 2024	PRAKIRAAN CAPAIAN TARGET RENJA OPD TAHUN 2025	CAPAIAN KINERJA DAN KERANGKA PENDANAAN						KELOMPOK SASARAN	PRAKIRAAN MAJU RENCANA TAHUN 2027		PERANGKAT DAERAH PENANGGUNG JAWAB
							TARGET 2026	PAGU INDIKATIF (Rp)	LOKASI	SUMBER DANA	PRIORITAS			TARGET	PAGU INDIKATIF (Rp)	
											NASIONAL	DAERAH				
1	2	3	4	5	6	7	8	9	10	11	12	13	14	15	16	17
	7.01.06.2.01	Fasilitasi, Rekomendasi dan Koordinasi Pembinaan dan Pengawasan Pemerintahan Desa	*Jumlah desa menyusun dokumen perencanaan, penganggaran dan pelaporan sesuai dengan ketentuan*	-			24 desa	620.000,00			Membangun dari desa dan dari bawah untuk pertumbuhan ekonomi, pemerataan ekonomi dan pemberantasan kemiskinan.	Penguatan Landasan Tata Kelola Pemerintahan Berintegritas Dan Dinamistif Peningkatan tata kelola pemerintahan melalui Penguatan Birokrasi dan Peningkatan Akses serta Kualitas Pelayanan Publik	Pemerintah desa di Kecamatan Pati	-	26.000.000,00	KECAMATAN PATI
	7.01.06.2.01.0002	Fasilitasi Administrasi Tata Pemerintahan Desa														
			Jumlah Dokumen yang Difasilitasi dalam rangka Administrasi Tata Pemerintahan Desa				12 Dokumen	620.000,00	Kab. Pati, Pati, Semua Kel/Desa	PAJAK DAERAH, DANA ALOKASI UMUM (DAU)	Membangun dari desa dan dari bawah untuk pertumbuhan ekonomi, pemerataan ekonomi dan pemberantasan kemiskinan.	Penguatan Landasan Tata Kelola Pemerintahan Berintegritas Dan Dinamistif Peningkatan tata kelola pemerintahan melalui Penguatan Birokrasi dan Peningkatan Akses serta Kualitas Pelayanan Publik	Pemerintah desa di Kecamatan Pati		26.000.000,00	KECAMATAN PATI
		KELURAHAN PARENGGAN						**662.000.000,00**							**1.371.231.519,00**	
	7	**UNSUR KEWILAYAHAN**						**662.000.000,00**							**1.371.231.519,00**	
	7.01	**KECAMATAN**						**662.000.000,00**							**1.371.231.519,00**	
1.	**7.01.01**	**PROGRAM PENUNJANG URUSAN PEMERINTAHAN DAERAH KABUPATEN/KOTA**					**100 %**	**225.414.000,00**							**867.730.499,00**	

NO	KODE	URUSAN / BIDANG URUSAN / PROGRAM / OUTCOME / KEGIATAN / SUB KEGIATAN	INDIKATOR PROGRAM / KEGIATAN / SUB KEGIATAN	TARGET AKHIR PERIODE RENSTRA OPD	REALISASI CAPAIAN RENJA OPD TAHUN 2024	PRAKIRAAN CAPAIAN TARGET RENJA OPD TAHUN 2025	CAPAIAN KINERJA DAN KERANGKA PENDANAAN						KELOMPOK SASARAN	PRAKIRAAN MAJU RENCANA TAHUN 2027		PERANGKAT DAERAH PENANGGUNG JAWAB
							TARGET 2026	PAGU INDIKATIF (Rp)	LOKASI	SUMBER DANA	PRIORITAS			TARGET	PAGU INDIKATIF (Rp)	
											NASIONAL	DAERAH				
1	2	3	4	5	6	7	8	9	10	11	12	13	14	15	16	17
	7.01.01.2.01	Perencanaan, Penganggaran, dan Evaluasi Kinerja Perangkat Daerah	*Jumlah dokumen perubahan rencana kerja anggaran (RKAP) SKPD yang disusun* *Jumlah dokumen rencana kerja anggaran (RKA) SKPD yang disusun* *Jumlah dokumen perencanaan PD yang disusun* *Jumlah laporan capaian kinerja dan ikhtisar realisasi kinerja PD yang disusun*	-			1 Dokumen 1 Dokumen 1 Dokumen 1 Laporan	2.031.000,00			Membangun dari desa dan dari bawah untuk pertumbuhan ekonomi, pemerataan ekonomi dan pemberantasan kemiskinan.	Penguatan Landasan Tata Kelola Pemerintahan Berintegritas Dan Dinamistif Peningkatan tata kelola pemerintahan melalui Penguatan Birokrasi dan Peningkatan Akses serta Kualitas Pelayanan Publik	ASN Kelurahan Parenggan	-	1.942.055,00	KELURAHAN PARENGGAN
	7.01.01.2.01.0001	Penyusunan Dokumen Perencanaan Perangkat Daerah														
			Jumlah Dokumen Perencanaan Perangkat Daerah				1 Dokumen	548.000,00	Kab. Pati, Pati, Semua Kel/Desa	DANA ALOKASI UMUM (DAU)	Membangun dari desa dan dari bawah untuk pertumbuhan ekonomi, pemerataan ekonomi dan pemberantasan kemiskinan.	Penguatan Landasan Tata Kelola Pemerintahan Berintegritas Dan Dinamistif Peningkatan tata kelola pemerintahan melalui Penguatan Birokrasi dan Peningkatan Akses serta Kualitas Pelayanan Publik	ASN Kelurahan Parenggan		500.686,00	KELURAHAN PARENGGAN
	7.01.01.2.01.0002	Koordinasi dan Penyusunan Dokumen RKA-SKPD														
			Jumlah Dokumen RKA-SKPD dan Laporan Hasil Koordinasi Penyusunan Dokumen RKA-SKPD				1 Dokumen	468.000,00	Kab. Pati, Pati, Semua Kel/Desa	DANA ALOKASI UMUM (DAU)	Membangun dari desa dan dari bawah untuk pertumbuhan ekonomi, pemerataan ekonomi dan pemberantasan kemiskinan.	Penguatan Landasan Tata Kelola Pemerintahan Berintegritas Dan Dinamistif Peningkatan tata kelola pemerintahan melalui Penguatan Birokrasi dan Peningkatan Akses serta Kualitas Pelayanan Publik	ASN Kelurahan Parenggan		430.236,00	KELURAHAN PARENGGAN

NO	KODE	URUSAN / BIDANG URUSAN / PROGRAM / OUTCOME / KEGIATAN / SUB KEGIATAN	INDIKATOR PROGRAM / KEGIATAN / SUB KEGIATAN	TARGET AKHIR PERIODE RENSTRA OPD	REALISASI CAPAIAN RENJA OPD TAHUN 2024	PRAKIRAAN CAPAIAN TARGET RENJA OPD TAHUN 2025	CAPAIAN KINERJA DAN KERANGKA PENDANAAN						KELOMPOK SASARAN	PRAKIRAAN MAJU RENCANA TAHUN 2027		PERANGKAT DAERAH PENANGGUNG JAWAB
							TARGET 2026	PAGU INDIKATIF (Rp)	LOKASI	SUMBER DANA	PRIORITAS			TARGET	PAGU INDIKATIF (Rp)	
											NASIONAL	DAERAH				
1	2	3	4	5	6	7	8	9	10	11	12	13	14	15	16	17
	7.01.01.2.01.0003	Koordinasi dan Penyusunan Dokumen Perubahan RKA-SKPD														
			Jumlah Dokumen Perubahan RKA-SKPD dan Laporan Hasil Koordinasi Penyusunan Dokumen Perubahan RKA-SKPD				1 Dokumen	525.000,00	Kab. Pati, Pati, Semua Kel/Desa	DANA ALOKASI UMUM (DAU)	Membangun dari desa dan dari bawah untuk pertumbuhan ekonomi, pemerataan ekonomi dan pemberantasan kemiskinan.	Penguatan Landasan Tata Kelola Pemerintahan Berintegritas Dan Dinamistif Peningkatan tata kelola pemerintahan melalui Penguatan Birokrasi dan Peningkatan Akses serta Kualitas Pelayanan Publik	ASN Kelurahan Parenggan		513.524,00	KELURAHAN PARENGGAN
	7.01.01.2.01.0006	Koordinasi dan Penyusunan Laporan Capaian Kinerja dan Ikhtisar Realisasi Kinerja SKPD														
			Jumlah Laporan Capaian Kinerja dan Ikhtisar Realisasi Kinerja SKPD dan Laporan Hasil Koordinasi Penyusunan Laporan Capaian Kinerja dan Ikhtisar Realisasi Kinerja SKPD				1 Laporan	490.000,00	Kab. Pati, Pati, Semua Kel/Desa	DANA ALOKASI UMUM (DAU)	Membangun dari desa dan dari bawah untuk pertumbuhan ekonomi, pemerataan ekonomi dan pemberantasan kemiskinan.	Penguatan Landasan Tata Kelola Pemerintahan Berintegritas Dan Dinamistif Peningkatan tata kelola pemerintahan melalui Penguatan Birokrasi dan Peningkatan Akses serta Kualitas Pelayanan Publik	ASN Kelurahan Parenggan		497.609,00	KELURAHAN PARENGGAN
	7.01.01.2.02	Administrasi Keuangan Perangkat Daerah	*Jumlah dokumen Penatausahaan yang diverifikasi* *Jumlah gaji yang tersedia tiap bulan*	-			12 Dokumen 12 Bulan	17.040.000,00			Membangun dari desa dan dari bawah untuk pertumbuhan ekonomi, pemerataan ekonomi dan pemberantasan kemiskinan.	Penguatan Landasan Tata Kelola Pemerintahan Berintegritas Dan Dinamistif Peningkatan tata kelola pemerintahan melalui Penguatan Birokrasi dan Peningkatan Akses serta Kualitas Pelayanan Publik	ASN Kelurahan Parenggan	-	656.831.459,00	KELURAHAN PARENGGAN

NO	KODE	URUSAN / BIDANG URUSAN / PROGRAM / OUTCOME / KEGIATAN / SUB KEGIATAN	INDIKATOR PROGRAM / KEGIATAN / SUB KEGIATAN	TARGET AKHIR PERIODE RENSTRA OPD	REALISASI CAPAIAN RENJA OPD TAHUN 2024	PRAKIRAAN CAPAIAN TARGET RENJA OPD TAHUN 2025	CAPAIAN KINERJA DAN KERANGKA PENDANAAN						KELOMPOK SASARAN	PRAKIRAAN MAJU RENCANA TAHUN 2027		PERANGKAT DAERAH PENANGGUNG JAWAB
							TARGET 2026	PAGU INDIKATIF (Rp)	LOKASI	SUMBER DANA	PRIORITAS			TARGET	PAGU INDIKATIF (Rp)	
											NASIONAL	DAERAH				
1	2	3	4	5	6	7	8	9	10	11	12	13	14	15	16	17
	7.01.01.2.02.0001	Penyediaan Gaji dan Tunjangan ASN														
			Jumlah Orang yang Menerima Gaji dan Tunjangan ASN				12 Orang/bulan	0,00	Kab. Pati, Pati, Parenggan	DANA ALOKASI UMUM (DAU)	Membangun dari desa dan dari bawah untuk pertumbuhan ekonomi, pemerataan ekonomi dan pemberantasan kemiskinan.	Penguatan Landasan Tata Kelola Pemerintahan Berintegritas Dan Dinamistif Peningkatan tata kelola pemerintahan melalui Penguatan Birokrasi dan Peningkatan Akses serta Kualitas Pelayanan Publik	ASN Kelurahan Parenggan		638.924.000,00	KELURAHAN PARENGGAN
	7.01.01.2.02.0002	Penyediaan Administrasi Pelaksanaan Tugas ASN														
			Jumlah Dokumen Hasil Penyediaan Administrasi Pelaksanaan Tugas ASN				12 Dokumen	6.540.000,00	Kab. Pati, Pati, Semua Kel/Desa	DANA ALOKASI UMUM (DAU)	Membangun dari desa dan dari bawah untuk pertumbuhan ekonomi, pemerataan ekonomi dan pemberantasan kemiskinan.	Penguatan Landasan Tata Kelola Pemerintahan Berintegritas Dan Dinamistif Peningkatan tata kelola pemerintahan melalui Penguatan Birokrasi dan Peningkatan Akses serta Kualitas Pelayanan Publik	ASN Kelurahan Parenggan		6.938.940,00	KELURAHAN PARENGGAN
	7.01.01.2.02.0003	Pelaksanaan Penatausahaan dan Pengujian/Verifikasi Keuangan SKPD														

NO	KODE	URUSAN / BIDANG URUSAN / PROGRAM / OUTCOME / KEGIATAN / SUB KEGIATAN	INDIKATOR PROGRAM / KEGIATAN / SUB KEGIATAN	TARGET AKHIR PERIODE RENSTRA OPD	REALISASI CAPAIAN RENJA OPD TAHUN 2024	PRAKIRAAN CAPAIAN TARGET RENJA OPD TAHUN 2025	CAPAIAN KINERJA DAN KERANGKA PENDANAAN						KELOMPOK SASARAN	PRAKIRAAN MAJU RENCANA TAHUN 2027		PERANGKAT DAERAH PENANGGUNG JAWAB
							TARGET 2026	PAGU INDIKATIF (Rp)	LOKASI	SUMBER DANA	PRIORITAS			TARGET	PAGU INDIKATIF (Rp)	
											NASIONAL	DAERAH				
1	2	3	4	5	6	7	8	9	10	11	12	13	14	15	16	17
			Jumlah Dokumen Penatausahaan dan Pengujian/Verifikasi Keuangan SKPD				12 Dokumen	9.160.000,00	Kab. Pati, Pati, Semua Kel/Desa	DANA ALOKASI UMUM (DAU)	Membangun dari desa dan dari bawah untuk pertumbuhan ekonomi, pemerataan ekonomi dan pemberantasan kemiskinan.	Penguatan Landasan Tata Kelola Pemerintahan Berintegritas Dan Dinamistif Peningkatan tata kelola pemerintahan melalui Penguatan Birokrasi dan Peningkatan Akses serta Kualitas Pelayanan Publik	ASN Kelurahan Parenggan		9.968.519,00	KELURAHAN PARENGGAN
	7.01.01.2.02.0007	Koordinasi dan Penyusunan Laporan Keuangan Bulanan/ Triwulanan/ Semesteran SKPD														
			Jumlah Laporan Keuangan Bulanan/ Triwulanan/ Semesteran SKPD dan Laporan Koordinasi Penyusunan Laporan Keuangan Bulanan/Triwulanan/Semesteran SKPD				12 Laporan	1.340.000,00	Kab. Pati, Pati, Semua Kel/Desa	DANA ALOKASI UMUM (DAU)	Membangun dari desa dan dari bawah untuk pertumbuhan ekonomi, pemerataan ekonomi dan pemberantasan kemiskinan.	Penguatan Landasan Tata Kelola Pemerintahan Berintegritas Dan Dinamistif Peningkatan tata kelola pemerintahan melalui Penguatan Birokrasi dan Peningkatan Akses serta Kualitas Pelayanan Publik	ASN Kelurahan Parenggan		1.000.000,00	KELURAHAN PARENGGAN
	7.01.01.2.03	Administrasi Barang Milik Daerah pada Perangkat Daerah	*Jumlah dokumen penatausahaan barang milik daerah pada SKPD*	-			12 Dokumen	3.600.000,00			-	-	ASN Kelurahan Parenggan	-	5.092.800,00	KELURAHAN PARENGGAN
	7.01.01.2.03.0006	Penatausahaan Barang Milik Daerah pada SKPD														
			0				0 0	3.600.000,00	-	DANA ALOKASI UMUM (DAU)	-	-	ASN Kelurahan Parenggan		5.092.800,00	KELURAHAN PARENGGAN

NO	KODE	URUSAN / BIDANG URUSAN / PROGRAM / OUTCOME / KEGIATAN / SUB KEGIATAN	INDIKATOR PROGRAM / KEGIATAN / SUB KEGIATAN	TARGET AKHIR PERIODE RENSTRA OPD	REALISASI CAPAIAN RENJA OPD TAHUN 2024	PRAKIRAAN CAPAIAN TARGET RENJA OPD TAHUN 2025	CAPAIAN KINERJA DAN KERANGKA PENDANAAN						KELOMPOK SASARAN	PRAKIRAAN MAJU RENCANA TAHUN 2027		PERANGKAT DAERAH PENANGGUNG JAWAB
							TARGET 2026	PAGU INDIKATIF (Rp)	LOKASI	SUMBER DANA	PRIORITAS			TARGET	PAGU INDIKATIF (Rp)	
											NASIONAL	DAERAH				
1	2	3	4	5	6	7	8	9	10	11	12	13	14	15	16	17
	7.01.01.2.05	Administrasi Kepegawaian Perangkat Daerah	*Jumlah Pakaian Dinas beserta Atibut*	-			10 Set	5.000.000,00			Membangun dari desa dan dari bawah untuk pertumbuhan ekonomi, pemerataan ekonomi dan pemberantasan kemiskinan.	Penguatan Landasan Tata Kelola Pemerintahan Berintegritas Dan Dinamistif Peningkatan tata kelola pemerintahan melalui Penguatan Birokrasi dan Peningkatan Akses serta Kualitas Pelayanan Publik	ASN Kelurahan Parenggan	-	5.000.000,00	KELURAHAN PARENGGAN
	7.01.01.2.05.0002	Pengadaan Pakaian Dinas beserta Atribut Kelengkapannya														
			Jumlah Paket Pakaian Dinas beserta Atribut Kelengkapan				10 Paket	5.000.000,00	Kab. Pati, Pati, Semua Kel/Desa	DANA ALOKASI UMUM (DAU)	Membangun dari desa dan dari bawah untuk pertumbuhan ekonomi, pemerataan ekonomi dan pemberantasan kemiskinan.	Penguatan Landasan Tata Kelola Pemerintahan Berintegritas Dan Dinamistif Peningkatan tata kelola pemerintahan melalui Penguatan Birokrasi dan Peningkatan Akses serta Kualitas Pelayanan Publik	ASN Kelurahan Parenggan		5.000.000,00	KELURAHAN PARENGGAN
	7.01.01.2.06	Administrasi Umum Perangkat Daerah	*Jumlah paket bahan logistik kantor yang disediakan* *Jumlah Komponen Instalansi listrik/penerangan bangunan kantor yang disediakan* *Jumlah bahan bahan bacaan yang disediakan* *Jumlah Arsip Dinamis pada SKPD tertata* *Jumlah Sistem Pemerintahan Berbasis Elektronik pada SKPD* *Jumlah barang cetakan dan Pengadaan* *Jumlah rapat koordinasi dan konsultasi yang diselenggarakan*	-			12 Kegiatan 1 Set 12 Bulan 12 Kali 12 Unit 12 Exam 12 Kali	46.197.000,00			Membangun dari desa dan dari bawah untuk pertumbuhan ekonomi, pemerataan ekonomi dan pemberantasan kemiskinan.	Penguatan Landasan Tata Kelola Pemerintahan Berintegritas Dan Dinamistif Peningkatan tata kelola pemerintahan melalui Penguatan Birokrasi dan Peningkatan Akses serta Kualitas Pelayanan Publik	ASN Kelurahan Parenggan	-	56.883.313,00	KELURAHAN PARENGGAN

NO	KODE	URUSAN / BIDANG URUSAN / PROGRAM / OUTCOME / KEGIATAN / SUB KEGIATAN	INDIKATOR PROGRAM / KEGIATAN / SUB KEGIATAN	TARGET AKHIR PERIODE RENSTRA OPD	REALISASI CAPAIAN RENJA OPD TAHUN 2024	PRAKIRAAN CAPAIAN TARGET RENJA OPD TAHUN 2025	CAPAIAN KINERJA DAN KERANGKA PENDANAAN						KELOMPOK SASARAN	PRAKIRAAN MAJU RENCANA TAHUN 2027		PERANGKAT DAERAH PENANGGUNG JAWAB
							TARGET 2026	PAGU INDIKATIF (Rp)	LOKASI	SUMBER DANA	PRIORITAS			TARGET	PAGU INDIKATIF (Rp)	
											NASIONAL	DAERAH				
1	2	3	4	5	6	7	8	9	10	11	12	13	14	15	16	17
	7.01.01.2.06.0001	Penyediaan Komponen Instalasi Listrik/Penerangan Bangunan Kantor														
			Jumlah Paket Komponen Instalasi Listrik/Penerangan Bangunan Kantor yang Disediakan				1 Paket	3.631.000,00	Kab. Pati, Pati, Parenggan	DANA ALOKASI UMUM (DAU)	Membangun dari desa dan dari bawah untuk pertumbuhan ekonomi, pemerataan ekonomi dan pemberantasan kemiskinan.	Penguatan Landasan Tata Kelola Pemerintahan Berintegritas Dan Dinamistif Peningkatan tata kelola pemerintahan melalui Penguatan Birokrasi dan Peningkatan Akses serta Kualitas Pelayanan Publik	ASN Kelurahan Parenggan		4.849.308,00	KELURAHAN PARENGGAN
	7.01.01.2.06.0004	Penyediaan Bahan Logistik Kantor														
			Jumlah Paket Bahan Logistik Kantor yang Disediakan				12 Paket	23.210.500,00	Kab. Pati, Pati, Semua Kel/Desa	DANA ALOKASI UMUM (DAU)	Membangun dari desa dan dari bawah untuk pertumbuhan ekonomi, pemerataan ekonomi dan pemberantasan kemiskinan.	Penguatan Landasan Tata Kelola Pemerintahan Berintegritas Dan Dinamistif Peningkatan tata kelola pemerintahan melalui Penguatan Birokrasi dan Peningkatan Akses serta Kualitas Pelayanan Publik	ASN Kelurahan Parenggan		32.169.738,00	KELURAHAN PARENGGAN
	7.01.01.2.06.0005	Penyediaan Barang Cetakan dan Penggandaan														

NO	KODE	URUSAN / BIDANG URUSAN / PROGRAM / OUTCOME / KEGIATAN / SUB KEGIATAN	INDIKATOR PROGRAM / KEGIATAN / SUB KEGIATAN	TARGET AKHIR PERIODE RENSTRA OPD	REALISASI CAPAIAN RENJA OPD TAHUN 2024	PRAKIRAAN CAPAIAN TARGET RENJA OPD TAHUN 2025	CAPAIAN KINERJA DAN KERANGKA PENDANAAN						KELOMPOK SASARAN	PRAKIRAAN MAJU RENCANA TAHUN 2027		PERANGKAT DAERAH PENANGGUNG JAWAB
							TARGET 2026	PAGU INDIKATIF (Rp)	LOKASI	SUMBER DANA	PRIORITAS			TARGET	PAGU INDIKATIF (Rp)	
											NASIONAL	DAERAH				
1	2	3	4	5	6	7	8	9	10	11	12	13	14	15	16	17
			Jumlah Paket Barang Cetakan dan Penggandaan yang Disediakan				12 Paket	8.465.500,00	Kab. Pati, Pati, Parenggan	DANA ALOKASI UMUM (DAU)	Membangun dari desa dan dari bawah untuk pertumbuhan ekonomi, pemerataan ekonomi dan pemberantasan kemiskinan.	Penguatan Landasan Tata Kelola Pemerintahan Berintegritas Dan Dinamistif Peningkatan tata kelola pemerintahan melalui Penguatan Birokrasi dan Peningkatan Akses serta Kualitas Pelayanan Publik	ASN Kelurahan Parenggan		8.726.301,00	KELURAHAN PARENGGAN
	7.01.01.2.06.0006	Penyediaan Bahan Bacaan dan Peraturan Perundang-undangan														
			Jumlah Dokumen Bahan Bacaan dan Peraturan Perundang-Undangan yang Disediakan				12 Dokumen	1.560.000,00	Kab. Pati, Pati, Semua Kel/Desa	DANA ALOKASI UMUM (DAU)	Membangun dari desa dan dari bawah untuk pertumbuhan ekonomi, pemerataan ekonomi dan pemberantasan kemiskinan.	Penguatan Landasan Tata Kelola Pemerintahan Berintegritas Dan Dinamistif Peningkatan tata kelola pemerintahan melalui Penguatan Birokrasi dan Peningkatan Akses serta Kualitas Pelayanan Publik	ASN Kelurahan Parenggan		1.470.546,00	KELURAHAN PARENGGAN
	7.01.01.2.06.0009	Penyelenggaraan Rapat Koordinasi dan Konsultasi SKPD														
			Jumlah Laporan Penyelenggaraan Rapat Koordinasi dan Konsultasi SKPD				12 Laporan	5.250.000,00	Kab. Pati, Pati, Semua Kel/Desa	DANA ALOKASI UMUM (DAU)	Membangun dari desa dan dari bawah untuk pertumbuhan ekonomi, pemerataan ekonomi dan pemberantasan kemiskinan.	Penguatan Landasan Tata Kelola Pemerintahan Berintegritas Dan Dinamistif Peningkatan tata kelola pemerintahan melalui Penguatan Birokrasi dan Peningkatan Akses serta Kualitas Pelayanan Publik	ASN Kelurahan Parenggan		6.000.000,00	KELURAHAN PARENGGAN

NO	KODE	URUSAN / BIDANG URUSAN / PROGRAM / OUTCOME / KEGIATAN / SUB KEGIATAN	INDIKATOR PROGRAM / KEGIATAN / SUB KEGIATAN	TARGET AKHIR PERIODE RENSTRA OPD	REALISASI CAPAIAN RENJA OPD TAHUN 2024	PRAKIRAAN CAPAIAN TARGET RENJA OPD TAHUN 2025	CAPAIAN KINERJA DAN KERANGKA PENDANAAN						KELOMPOK SASARAN	PRAKIRAAN MAJU RENCANA TAHUN 2027		PERANGKAT DAERAH PENANGGUNG JAWAB
							TARGET 2026	PAGU INDIKATIF (Rp)	LOKASI	SUMBER DANA	PRIORITAS			TARGET	PAGU INDIKATIF (Rp)	
											NASIONAL	DAERAH				
1	2	3	4	5	6	7	8	9	10	11	12	13	14	15	16	17
	7.01.01.2.06.0010	Penatausahaan Arsip Dinamis pada SKPD														
			Jumlah Dokumen Penatausahaan Arsip Dinamis pada SKPD				12 Dokumen	2.040.000,00	Kab. Pati, Pati, Parenggan	DANA ALOKASI UMUM (DAU)	Membangun dari desa dan dari bawah untuk pertumbuhan ekonomi, pemerataan ekonomi dan pemberantasan kemiskinan.	Penguatan Landasan Tata Kelola Pemerintahan Berintegritas Dan Dinamistif Peningkatan tata kelola pemerintahan melalui Penguatan Birokrasi dan Peningkatan Akses serta Kualitas Pelayanan Publik	ASN Kelurahan Parenggan		1.000.000,00	KELURAHAN PARENGGAN
	7.01.01.2.06.0011	Dukungan Pelaksanaan Sistem Pemerintahan Berbasis Elektronik pada SKPD														
			Jumlah Dokumen Dukungan Pelaksanaan Sistem Pemerintahan Berbasis Elektronik pada SKPD				12 Dokumen	2.040.000,00	Kab. Pati, Pati, Semua Kel/Desa	DANA ALOKASI UMUM (DAU)	Membangun dari desa dan dari bawah untuk pertumbuhan ekonomi, pemerataan ekonomi dan pemberantasan kemiskinan.	Penguatan Landasan Tata Kelola Pemerintahan Berintegritas Dan Dinamistif Peningkatan tata kelola pemerintahan melalui Penguatan Birokrasi dan Peningkatan Akses serta Kualitas Pelayanan Publik	ASN Kelurahan Parenggan		2.667.420,00	KELURAHAN PARENGGAN
	7.01.01.2.07	Pengadaan Barang Milik Daerah Penunjang Urusan Pemerintah Daerah	*Jumlah Mebel yang diadakan*	-			1 Unit	21.000.000,00			Membangun dari desa dan dari bawah untuk pertumbuhan ekonomi, pemerataan ekonomi dan pemberantasan kemiskinan.	Penguatan Landasan Tata Kelola Pemerintahan Berintegritas Dan Dinamistif Peningkatan tata kelola pemerintahan melalui Penguatan Birokrasi dan Peningkatan Akses serta Kualitas Pelayanan Publik	ASN Kelurahan Parenggan	-	25.667.420,00	KELURAHAN PARENGGAN

NO	KODE	URUSAN / BIDANG URUSAN / PROGRAM / OUTCOME / KEGIATAN / SUB KEGIATAN	INDIKATOR PROGRAM / KEGIATAN / SUB KEGIATAN	TARGET AKHIR PERIODE RENSTRA OPD	REALISASI CAPAIAN RENJA OPD TAHUN 2024	PRAKIRAAN CAPAIAN TARGET RENJA OPD TAHUN 2025	CAPAIAN KINERJA DAN KERANGKA PENDANAAN						KELOMPOK SASARAN	PRAKIRAAN MAJU RENCANA TAHUN 2027		PERANGKAT DAERAH PENANGGUNG JAWAB
							TARGET 2026	PAGU INDIKATIF (Rp)	LOKASI	SUMBER DANA	PRIORITAS			TARGET	PAGU INDIKATIF (Rp)	
											NASIONAL	DAERAH				
1	2	3	4	5	6	7	8	9	10	11	12	13	14	15	16	17
	7.01.01.2.07.0005	Pengadaan Mebel														
			Jumlah Paket Mebel yang Disediakan				1 Unit	6.000.000,00	Kab. Pati, Pati, Parenggan	DANA ALOKASI UMUM (DAU)	Membangun dari desa dan dari bawah untuk pertumbuhan ekonomi, pemerataan ekonomi dan pemberantasan kemiskinan.	Penguatan Landasan Tata Kelola Pemerintahan Berintegritas Dan Dinamistif Peningkatan tata kelola pemerintahan melalui Penguatan Birokrasi dan Peningkatan Akses serta Kualitas Pelayanan Publik	ASN Kelurahan Parenggan		2.667.420,00	KELURAHAN PARENGGAN
	7.01.01.2.07.0006	Pengadaan Peralatan dan Mesin Lainnya														
			Jumlah Unit Peralatan dan Mesin Lainnya yang Disediakan				1 Unit	15.000.000,00	Kab. Pati, Pati, Semua Kel/Desa	DANA ALOKASI UMUM (DAU)	Membangun dari desa dan dari bawah untuk pertumbuhan ekonomi, pemerataan ekonomi dan pemberantasan kemiskinan.	Penguatan Landasan Tata Kelola Pemerintahan Berintegritas Dan Dinamistif Peningkatan tata kelola pemerintahan melalui Penguatan Birokrasi dan Peningkatan Akses serta Kualitas Pelayanan Publik	ASN Kelurahan Parenggan		7.000.000,00	KELURAHAN PARENGGAN
	7.01.01.2.07.0010	Pengadaan Sarana dan Prasarana Gedung Kantor atau Bangunan Lainnya														

NO	KODE	URUSAN / BIDANG URUSAN / PROGRAM / OUTCOME / KEGIATAN / SUB KEGIATAN	INDIKATOR PROGRAM / KEGIATAN / SUB KEGIATAN	TARGET AKHIR PERIODE RENSTRA OPD	REALISASI CAPAIAN RENJA OPD TAHUN 2024	PRAKIRAAN CAPAIAN TARGET RENJA OPD TAHUN 2025	CAPAIAN KINERJA DAN KERANGKA PENDANAAN						KELOMPOK SASARAN	PRAKIRAAN MAJU RENCANA TAHUN 2027		PERANGKAT DAERAH PENANGGUNG JAWAB
							TARGET 2026	PAGU INDIKATIF (Rp)	LOKASI	SUMBER DANA	PRIORITAS			TARGET	PAGU INDIKATIF (Rp)	
											NASIONAL	DAERAH				
1	2	3	4	5	6	7	8	9	10	11	12	13	14	15	16	17
			Jumlah Unit Sarana dan Prasarana Gedung Kantor atau Bangunan Lainnya yang Disediakan				1 Unit	0,00	Kab. Pati, Pati, Parenggan	DANA ALOKASI UMUM (DAU)	Membangun dari desa dan dari bawah untuk pertumbuhan ekonomi, pemerataan ekonomi dan pemberantasan kemiskinan.	Penguatan Landasan Tata Kelola Pemerintahan Berintegritas Dan Dinamistif Peningkatan tata kelola pemerintahan melalui Penguatan Birokrasi dan Peningkatan Akses serta Kualitas Pelayanan Publik	ASN Kelurahan Parenggan		16.000.000,00	KELURAHAN PARENGGAN
	7.01.01.2.08	Penyediaan Jasa Penunjang Urusan Pemerintahan Daerah	*Jumlah jasa pelayanan umum kantor yang dipakai Jumlah jasa komunikasi, sumber daya air dan listrik yang dipakai*	-			12 Bulan 12 Rekening	85.140.000,00			Membangun dari desa dan dari bawah untuk pertumbuhan ekonomi, pemerataan ekonomi dan pemberantasan kemiskinan.	Penguatan Landasan Tata Kelola Pemerintahan Berintegritas Dan Dinamistif Peningkatan tata kelola pemerintahan melalui Penguatan Birokrasi dan Peningkatan Akses serta Kualitas Pelayanan Publik	ASN Kelurahan Parenggan	-	79.486.770,00	KELURAHAN PARENGGAN
	7.01.01.2.08.0002	Penyediaan Jasa Komunikasi, Sumber Daya Air dan Listrik														
			Jumlah Laporan Penyediaan Jasa Komunikasi, Sumber Daya Air dan Listrik yang Disediakan				12 Laporan	18.600.000,00	Kab. Pati, Pati, Semua Kel/Desa	DANA ALOKASI UMUM (DAU)	Membangun dari desa dan dari bawah untuk pertumbuhan ekonomi, pemerataan ekonomi dan pemberantasan kemiskinan.	Penguatan Landasan Tata Kelola Pemerintahan Berintegritas Dan Dinamistif Peningkatan tata kelola pemerintahan melalui Penguatan Birokrasi dan Peningkatan Akses serta Kualitas Pelayanan Publik	ASN Kelurahan Parenggan		16.495.200,00	KELURAHAN PARENGGAN
	7.01.01.2.08.0004	Penyediaan Jasa Pelayanan Umum Kantor														

NO	KODE	URUSAN / BIDANG URUSAN / PROGRAM / OUTCOME / KEGIATAN / SUB KEGIATAN	INDIKATOR PROGRAM / KEGIATAN / SUB KEGIATAN	TARGET AKHIR PERIODE RENSTRA OPD	REALISASI CAPAIAN RENJA OPD TAHUN 2024	PRAKIRAAN CAPAIAN TARGET RENJA OPD TAHUN 2025	CAPAIAN KINERJA DAN KERANGKA PENDANAAN						KELOMPOK SASARAN	PRAKIRAAN MAJU RENCANA TAHUN 2027		PERANGKAT DAERAH PENANGGUNG JAWAB
							TARGET 2026	PAGU INDIKATIF (Rp)	LOKASI	SUMBER DANA	PRIORITAS			TARGET	PAGU INDIKATIF (Rp)	
											NASIONAL	DAERAH				
1	2	3	4	5	6	7	8	9	10	11	12	13	14	15	16	17
			Jumlah Laporan Penyediaan Jasa Pelayanan Umum Kantor yang Disediakan				12 Laporan	66.540.000,00	Kab. Pati, Pati, Semua Kel/Desa	DANA ALOKASI UMUM (DAU)	Membangun dari desa dan dari bawah untuk pertumbuhan ekonomi, pemerataan ekonomi dan pemberantasan kemiskinan.	Penguatan Landasan Tata Kelola Pemerintahan Berintegritas Dan Dinamistif Peningkatan tata kelola pemerintahan melalui Penguatan Birokrasi dan Peningkatan Akses serta Kualitas Pelayanan Publik	ASN Kelurahan Parenggan		62.991.570,00	KELURAHAN PARENGGAN
	7.01.01.2.09	Pemeliharaan Barang Milik Daerah Penunjang Urusan Pemerintahan Daerah	*Jumlah Kendaraan yang diperbaiki* *Jumlah Sarpras gedung kantor yang perbaiki* *Jumlah Mebel yang diperbaiki* *Jumlah Peralatan dan mesin lainnya yang diperbaiki*	-			9 Unit 1 Unit 5 Buah 19 Unit	45.406.000,00			Membangun dari desa dan dari bawah untuk pertumbuhan ekonomi, pemerataan ekonomi dan pemberantasan kemiskinan.	Penguatan Landasan Tata Kelola Pemerintahan Berintegritas Dan Dinamistif Peningkatan tata kelola pemerintahan melalui Penguatan Birokrasi dan Peningkatan Akses serta Kualitas Pelayanan Publik	ASN Kelurahan Parenggan	-	36.826.682,00	KELURAHAN PARENGGAN
	7.01.01.2.09.0002	Penyediaan Jasa Pemeliharaan, Biaya Pemeliharaan, Pajak dan Perizinan Kendaraan Dinas Operasional atau Lapangan														
			Jumlah Kendaraan Dinas Operasional atau Lapangan yang Dipelihara dan dibayarkan Pajak dan Perizinannya				9 Unit	20.006.000,00	Kab. Pati, Pati, Semua Kel/Desa	DANA ALOKASI UMUM (DAU)	Membangun dari desa dan dari bawah untuk pertumbuhan ekonomi, pemerataan ekonomi dan pemberantasan kemiskinan.	Penguatan Landasan Tata Kelola Pemerintahan Berintegritas Dan Dinamistif Peningkatan tata kelola pemerintahan melalui Penguatan Birokrasi dan Peningkatan Akses serta Kualitas Pelayanan Publik	ASN Kelurahan Parenggan		5.872.500,00	KELURAHAN PARENGGAN
	7.01.01.2.09.0005	Pemeliharaan Mebel														

NO	KODE	URUSAN / BIDANG URUSAN / PROGRAM / OUTCOME / KEGIATAN / SUB KEGIATAN	INDIKATOR PROGRAM / KEGIATAN / SUB KEGIATAN	TARGET AKHIR PERIODE RENSTRA OPD	REALISASI CAPAIAN RENJA OPD TAHUN 2024	PRAKIRAAN CAPAIAN TARGET RENJA OPD TAHUN 2025	CAPAIAN KINERJA DAN KERANGKA PENDANAAN						KELOMPOK SASARAN	PRAKIRAAN MAJU RENCANA TAHUN 2027		PERANGKAT DAERAH PENANGGUNG JAWAB
							TARGET 2026	PAGU INDIKATIF (Rp)	LOKASI	SUMBER DANA	PRIORITAS			TARGET	PAGU INDIKATIF (Rp)	
											NASIONAL	DAERAH				
1	2	3	4	5	6	7	8	9	10	11	12	13	14	15	16	17
			Jumlah Mebel yang Dipelihara				5 Unit	900.000,00	Kab. Pati, Pati, Semua Kel/Desa	DANA ALOKASI UMUM (DAU)	Membangun dari desa dan dari bawah untuk pertumbuhan ekonomi, pemerataan ekonomi dan pemberantasan kemiskinan.	Penguatan Landasan Tata Kelola Pemerintahan Berintegritas Dan Dinamistif Peningkatan tata kelola pemerintahan melalui Penguatan Birokrasi dan Peningkatan Akses serta Kualitas Pelayanan Publik	ASN Kelurahan Parenggan		5.872.500,00	KELURAHAN PARENGGAN
	7.01.01.2.09.0006	Pemeliharaan Peralatan dan Mesin Lainnya														
			Jumlah Peralatan dan Mesin Lainnya yang Dipelihara				19 Unit	2.750.000,00	Kab. Pati, Pati, Semua Kel/Desa	DANA ALOKASI UMUM (DAU)	Membangun dari desa dan dari bawah untuk pertumbuhan ekonomi, pemerataan ekonomi dan pemberantasan kemiskinan.	Penguatan Landasan Tata Kelola Pemerintahan Berintegritas Dan Dinamistif Peningkatan tata kelola pemerintahan melalui Penguatan Birokrasi dan Peningkatan Akses serta Kualitas Pelayanan Publik	ASN Kelurahan Parenggan		8.586.482,00	KELURAHAN PARENGGAN
	7.01.01.2.09.0009	Pemeliharaan/Rehabilitasi Gedung Kantor dan Bangunan Lainnya														
			0				0 0	21.750.000,00	-	DANA ALOKASI UMUM (DAU)	-	-	ASN Kelurahan Parenggan		16.495.200,00	KELURAHAN PARENGGAN
2.	**7.01.03**	**PROGRAM PEMBERDAYAAN MASYARAKAT DESA DAN KELURAHAN**					**100 %**	**436.586.000,00**							**503.501.020,00**	

NO	KODE	URUSAN / BIDANG URUSAN / PROGRAM / OUTCOME / KEGIATAN / SUB KEGIATAN	INDIKATOR PROGRAM / KEGIATAN / SUB KEGIATAN	TARGET AKHIR PERIODE RENSTRA OPD	REALISASI CAPAIAN RENJA OPD TAHUN 2024	PRAKIRAAN CAPAIAN TARGET RENJA OPD TAHUN 2025	CAPAIAN KINERJA DAN KERANGKA PENDANAAN						KELOMPOK SASARAN	PRAKIRAAN MAJU RENCANA TAHUN 2027		PERANGKAT DAERAH PENANGGUNG JAWAB
							TARGET 2026	PAGU INDIKATIF (Rp)	LOKASI	SUMBER DANA	PRIORITAS			TARGET	PAGU INDIKATIF (Rp)	
											NASIONAL	DAERAH				
1	2	3	4	5	6	7	8	9	10	11	12	13	14	15	16	17
	7.01.03.2.02	Kegiatan Pemberdayaan Kelurahan	*Jumlah Sarana dan Prasarana Kelurahan yang Terbangun* *Jumlah Lembaga Kemasyarakatan yang Berpartisipasi dalam Forum Musyawarah Perencanaan Pembangunan di Kelurahan* *Jumlah Pokmas dan Ormas yang Melaksanakan Pemberdayaan Masyarakat di Kelurahan*	-			1 Unit 12 Lembaga Kemasyarakat 48 Pokmas / Ormas	436.586.000,00			Membangun dari desa dan dari bawah untuk pertumbuhan ekonomi, pemerataan ekonomi dan pemberantasan kemiskinan.	Penguatan Landasan Tata Kelola Pemerintahan Berintegritas Dan Dinamistif Peningkatan tata kelola pemerintahan melalui Penguatan Birokrasi dan Peningkatan Akses serta Kualitas Pelayanan Publik	Masyarakat Kelurahan Parenggan	-	503.501.020,00	KELURAHAN PARENGGAN
	7.01.03.2.02.0001	Peningkatan Partisipasi Masyarakat dalam Forum Musyawarah Perencanaan Pembangunan di Kelurahan														
			Jumlah Lembaga Kemasyarakatan yang Berpartisipasi dalam Forum Musyawarah Perencanaan Pembangunan di Kelurahan				5 Lembaga Kemasyarakatan	4.400.000,00	Kab. Pati, Pati, Parenggan	DANA ALOKASI UMUM (DAU)	Membangun dari desa dan dari bawah untuk pertumbuhan ekonomi, pemerataan ekonomi dan pemberantasan kemiskinan.	Penguatan Landasan Tata Kelola Pemerintahan Berintegritas Dan Dinamistif Peningkatan tata kelola pemerintahan melalui Penguatan Birokrasi dan Peningkatan Akses serta Kualitas Pelayanan Publik	Masyarakat Kelurahan Parenggan		2.667.420,00	KELURAHAN PARENGGAN
	7.01.03.2.02.0002	Pembangunan Sarana dan Prasarana Kelurahan														
			Jumlah Sarana dan Prasarana Kelurahan yang Terbangun				1 Unit	367.616.000,00	Kab. Pati, Pati, Parenggan	DAU TAMBAHAN DUKUNGAN PENDANAAN KELURAHAN	Membangun dari desa dan dari bawah untuk pertumbuhan ekonomi, pemerataan ekonomi dan pemberantasan kemiskinan.	Penguatan Landasan Tata Kelola Pemerintahan Berintegritas Dan Dinamistif Peningkatan tata kelola pemerintahan melalui Penguatan Birokrasi dan Peningkatan Akses serta Kualitas Pelayanan Publik	Masyarakat Kelurahan Parenggan		399.833.600,00	KELURAHAN PARENGGAN

NO	KODE	URUSAN / BIDANG URUSAN / PROGRAM / OUTCOME / KEGIATAN / SUB KEGIATAN	INDIKATOR PROGRAM / KEGIATAN / SUB KEGIATAN	TARGET AKHIR PERIODE RENSTRA OPD	REALISASI CAPAIAN RENJA OPD TAHUN 2024	PRAKIRAAN CAPAIAN TARGET RENJA OPD TAHUN 2025	CAPAIAN KINERJA DAN KERANGKA PENDANAAN						KELOMPOK SASARAN	PRAKIRAAN MAJU RENCANA TAHUN 2027		PERANGKAT DAERAH PENANGGUNG JAWAB
							TARGET 2026	PAGU INDIKATIF (Rp)	LOKASI	SUMBER DANA	PRIORITAS			TARGET	PAGU INDIKATIF (Rp)	
											NASIONAL	DAERAH				
1	2	3	4	5	6	7	8	9	10	11	12	13	14	15	16	17
	7.01.03.2.02.0003	Pemberdayaan Masyarakat di Kelurahan														
			Jumlah Pokmas dan Ormas yang Melaksanakan Pemberdayaan Masyarakat di Kelurahan				12 Pokmas / Ormas	53.570.000,00	Kab. Pati, Pati, Semua Kel/Desa	DANA ALOKASI UMUM (DAU)	Membangun dari desa dan dari bawah untuk pertumbuhan ekonomi, pemerataan ekonomi dan pemberantasan kemiskinan.	Penguatan Landasan Tata Kelola Pemerintahan Berintegritas Dan Dinamistif Peningkatan tata kelola pemerintahan melalui Penguatan Birokrasi dan Peningkatan Akses serta Kualitas Pelayanan Publik	Masyarakat Kelurahan Parenggan		90.000.000,00	KELURAHAN PARENGGAN
	7.01.03.2.02.0004	Evaluasi Kelurahan														
			Jumlah Laporan Hasil Evaluasi Kelurahan				1 Laporan	11.000.000,00	Kab. Pati, Semua Kecamatan, Semua Kel/Desa	DANA ALOKASI UMUM (DAU)	-	Penguatan Landasan Tata Kelola Pemerintahan Berintegritas Dan Dinamis Penurunan Kemiskinan dengan menekankan pada peningkatan keberdayaan masyarakat	Masyarakat Kelurahan Parenggan		11.000.000,00	KELURAHAN PARENGGAN
		KELURAHAN PATI WETAN						**662.000.000,00**							**522.733.600,00**	
	7	**UNSUR KEWILAYAHAN**						**662.000.000,00**							**522.733.600,00**	
	7.01	**KECAMATAN**						**662.000.000,00**							**522.733.600,00**	
1.	**7.01.01**	**PROGRAM PENUNJANG URUSAN PEMERINTAHAN DAERAH KABUPATEN/KOTA**					**100 %**	**267.930.000,00**							**294.530.600,00**	

NO	KODE	URUSAN / BIDANG URUSAN / PROGRAM / OUTCOME / KEGIATAN / SUB KEGIATAN	INDIKATOR PROGRAM / KEGIATAN / SUB KEGIATAN	TARGET AKHIR PERIODE RENSTRA OPD	REALISASI CAPAIAN RENJA OPD TAHUN 2024	PRAKIRAAN CAPAIAN TARGET RENJA OPD TAHUN 2025	CAPAIAN KINERJA DAN KERANGKA PENDANAAN						KELOMPOK SASARAN	PRAKIRAAN MAJU RENCANA TAHUN 2027		PERANGKAT DAERAH PENANGGUNG JAWAB
							TARGET 2026	PAGU INDIKATIF (Rp)	LOKASI	SUMBER DANA	PRIORITAS			TARGET	PAGU INDIKATIF (Rp)	
											NASIONAL	DAERAH				
1	2	3	4	5	6	7	8	9	10	11	12	13	14	15	16	17
	7.01.01.2.01	Perencanaan, Penganggaran, dan Evaluasi Kinerja Perangkat Daerah	*Jumlah dokumen perencanaan, penganggaran dan evaluasi kinerja perangkat daerah di Kelurahan Pati Wetan*	-			1 Dokumen	660.000,00			Membangun dari desa dan dari bawah untuk pertumbuhan ekonomi, pemerataan ekonomi dan pemberantasan kemiskinan.	Penguatan Landasan Tata Kelola Pemerintahan Berintegritas Dan Dinamistif Peningkatan tata kelola pemerintahan melalui Penguatan Birokrasi dan Peningkatan Akses serta Kualitas Pelayanan Publik	ASN Kelurahan Pati Wetan	-	1.340.000,00	KELURAHAN PATI WETAN
	7.01.01.2.01.0001	Penyusunan Dokumen Perencanaan Perangkat Daerah														
			Jumlah Dokumen Perencanaan Perangkat Daerah				1 Dokumen	165.000,00	Kab. Pati, Pati, Pati Wetan	DANA ALOKASI UMUM (DAU)	Membangun dari desa dan dari bawah untuk pertumbuhan ekonomi, pemerataan ekonomi dan pemberantasan kemiskinan.	Penguatan Landasan Tata Kelola Pemerintahan Berintegritas Dan Dinamistif Peningkatan tata kelola pemerintahan melalui Penguatan Birokrasi dan Peningkatan Akses serta Kualitas Pelayanan Publik	ASN Kelurahan Pati Wetan		340.000,00	KELURAHAN PATI WETAN
	7.01.01.2.01.0002	Koordinasi dan Penyusunan Dokumen RKA-SKPD														
			Jumlah Dokumen RKA-SKPD dan Laporan Hasil Koordinasi Penyusunan Dokumen RKA-SKPD				1 Dokumen	165.000,00	Kab. Pati, Pati, Pati Wetan	DANA ALOKASI UMUM (DAU)	Membangun dari desa dan dari bawah untuk pertumbuhan ekonomi, pemerataan ekonomi dan pemberantasan kemiskinan.	Penguatan Landasan Tata Kelola Pemerintahan Berintegritas Dan Dinamistif Peningkatan tata kelola pemerintahan melalui Penguatan Birokrasi dan Peningkatan Akses serta Kualitas Pelayanan Publik	ASN Kelurahan Pati Wetan		375.000,00	KELURAHAN PATI WETAN

NO	KODE	URUSAN / BIDANG URUSAN / PROGRAM / OUTCOME / KEGIATAN / SUB KEGIATAN	INDIKATOR PROGRAM / KEGIATAN / SUB KEGIATAN	TARGET AKHIR PERIODE RENSTRA OPD	REALISASI CAPAIAN RENJA OPD TAHUN 2024	PRAKIRAAN CAPAIAN TARGET RENJA OPD TAHUN 2025	CAPAIAN KINERJA DAN KERANGKA PENDANAAN						KELOMPOK SASARAN	PRAKIRAAN MAJU RENCANA TAHUN 2027		PERANGKAT DAERAH PENANGGUNG JAWAB
							TARGET 2026	PAGU INDIKATIF (Rp)	LOKASI	SUMBER DANA	PRIORITAS			TARGET	PAGU INDIKATIF (Rp)	
											NASIONAL	DAERAH				
1	2	3	4	5	6	7	8	9	10	11	12	13	14	15	16	17
	7.01.01.2.01.0003	Koordinasi dan Penyusunan Dokumen Perubahan RKA-SKPD														
			Jumlah Dokumen Perubahan RKA-SKPD dan Laporan Hasil Koordinasi Penyusunan Dokumen Perubahan RKA-SKPD				1 Dokumen	165.000,00	Kab. Pati, Pati, Pati Wetan	DANA ALOKASI UMUM (DAU)	Membangun dari desa dan dari bawah untuk pertumbuhan ekonomi, pemerataan ekonomi dan pemberantasan kemiskinan.	Penguatan Landasan Tata Kelola Pemerintahan Berintegritas Dan Dinamistif Peningkatan tata kelola pemerintahan melalui Penguatan Birokrasi dan Peningkatan Akses serta Kualitas Pelayanan Publik	ASN Kelurahan Pati Wetan		250.000,00	KELURAHAN PATI WETAN
	7.01.01.2.01.0006	Koordinasi dan Penyusunan Laporan Capaian Kinerja dan Ikhtisar Realisasi Kinerja SKPD														
			Jumlah Laporan Capaian Kinerja dan Ikhtisar Realisasi Kinerja SKPD dan Laporan Hasil Koordinasi Penyusunan Laporan Capaian Kinerja dan Ikhtisar Realisasi Kinerja SKPD				1 Laporan	165.000,00	Kab. Pati, Pati, Pati Wetan	DANA ALOKASI UMUM (DAU)	Membangun dari desa dan dari bawah untuk pertumbuhan ekonomi, pemerataan ekonomi dan pemberantasan kemiskinan.	Penguatan Landasan Tata Kelola Pemerintahan Berintegritas Dan Dinamistif Peningkatan tata kelola pemerintahan melalui Penguatan Birokrasi dan Peningkatan Akses serta Kualitas Pelayanan Publik	ASN Kelurahan Pati Wetan		375.000,00	KELURAHAN PATI WETAN
	7.01.01.2.02	Administrasi Keuangan Perangkat Daerah	*Jumlah dokumen Administrasi Keuangan Perangkat Daerah di Kelurahan Pati Wetan*	-			24 Dokumen	11.865.000,00			Membangun dari desa dan dari bawah untuk pertumbuhan ekonomi, pemerataan ekonomi dan pemberantasan kemiskinan.	Penguatan Landasan Tata Kelola Pemerintahan Berintegritas Dan Dinamistif Peningkatan tata kelola pemerintahan melalui Penguatan Birokrasi dan Peningkatan Akses serta Kualitas Pelayanan Publik	ASN Kelurahan Pati Wetan	-	12.100.000,00	KELURAHAN PATI WETAN

NO	KODE	URUSAN / BIDANG URUSAN / PROGRAM / OUTCOME / KEGIATAN / SUB KEGIATAN	INDIKATOR PROGRAM / KEGIATAN / SUB KEGIATAN	TARGET AKHIR PERIODE RENSTRA OPD	REALISASI CAPAIAN RENJA OPD TAHUN 2024	PRAKIRAAN CAPAIAN TARGET RENJA OPD TAHUN 2025	CAPAIAN KINERJA DAN KERANGKA PENDANAAN						KELOMPOK SASARAN	PRAKIRAAN MAJU RENCANA TAHUN 2027		PERANGKAT DAERAH PENANGGUNG JAWAB
							TARGET 2026	PAGU INDIKATIF (Rp)	LOKASI	SUMBER DANA	PRIORITAS			TARGET	PAGU INDIKATIF (Rp)	
											NASIONAL	DAERAH				
1	2	3	4	5	6	7	8	9	10	11	12	13	14	15	16	17
	7.01.01.2.02.0002	Penyediaan Administrasi Pelaksanaan Tugas ASN														
			Jumlah Dokumen Hasil Penyediaan Administrasi Pelaksanaan Tugas ASN				12 Dokumen	1.800.000,00	Kab. Pati, Pati, Pati Wetan	DANA ALOKASI UMUM (DAU)	Membangun dari desa dan dari bawah untuk pertumbuhan ekonomi, pemerataan ekonomi dan pemberantasan kemiskinan.	Penguatan Landasan Tata Kelola Pemerintahan Berintegritas Dan Dinamistif Peningkatan tata kelola pemerintahan melalui Penguatan Birokrasi dan Peningkatan Akses serta Kualitas Pelayanan Publik	ASN Kelurahan Pati Wetan		1.800.000,00	KELURAHAN PATI WETAN
	7.01.01.2.02.0003	Pelaksanaan Penatausahaan dan Pengujian/Verifikasi Keuangan SKPD														
			Jumlah Dokumen Penatausahaan dan Pengujian/Verifikasi Keuangan SKPD				12 Dokumen	9.900.000,00	Kab. Pati, Pati, Pati Wetan	DANA ALOKASI UMUM (DAU)	Membangun dari desa dan dari bawah untuk pertumbuhan ekonomi, pemerataan ekonomi dan pemberantasan kemiskinan.	Penguatan Landasan Tata Kelola Pemerintahan Berintegritas Dan Dinamistif Peningkatan tata kelola pemerintahan melalui Penguatan Birokrasi dan Peningkatan Akses serta Kualitas Pelayanan Publik	ASN Kelurahan Pati Wetan		9.900.000,00	KELURAHAN PATI WETAN
	7.01.01.2.02.0007	Koordinasi dan Penyusunan Laporan Keuangan Bulanan/ Triwulanan/ Semesteran SKPD														

NO	KODE	URUSAN / BIDANG URUSAN / PROGRAM / OUTCOME / KEGIATAN / SUB KEGIATAN	INDIKATOR PROGRAM / KEGIATAN / SUB KEGIATAN	TARGET AKHIR PERIODE RENSTRA OPD	REALISASI CAPAIAN RENJA OPD TAHUN 2024	PRAKIRAAN CAPAIAN TARGET RENJA OPD TAHUN 2025	CAPAIAN KINERJA DAN KERANGKA PENDANAAN						KELOMPOK SASARAN	PRAKIRAAN MAJU RENCANA TAHUN 2027		PERANGKAT DAERAH PENANGGUNG JAWAB
							TARGET 2026	PAGU INDIKATIF (Rp)	LOKASI	SUMBER DANA	PRIORITAS			TARGET	PAGU INDIKATIF (Rp)	
											NASIONAL	DAERAH				
1	2	3	4	5	6	7	8	9	10	11	12	13	14	15	16	17
			Jumlah Laporan Keuangan Bulanan/ Triwulanan/ Semesteran SKPD dan Laporan Koordinasi Penyusunan Laporan Keuangan Bulanan/Triwulanan/Semesteran SKPD				1 Laporan	165.000,00	Kab. Pati, Pati, Pati Wetan	DANA ALOKASI UMUM (DAU)	Membangun dari desa dan dari bawah untuk pertumbuhan ekonomi, pemerataan ekonomi dan pemberantasan kemiskinan.	Penguatan Landasan Tata Kelola Pemerintahan Berintegritas Dan Dinamistif Peningkatan tata kelola pemerintahan melalui Penguatan Birokrasi dan Peningkatan Akses serta Kualitas Pelayanan Publik	ASN Kelurahan Pati Wetan		400.000,00	KELURAHAN PATI WETAN
	7.01.01.2.03	Administrasi Barang Milik Daerah pada Perangkat Daerah	*Jumlah dokumen Administrasi Barang Milik Daerah pada Perangkat Daerah di Kelurahan Pati Wetan*	-			12 Dokumen	3.600.000,00			-	Penguatan Landasan Tata Kelola Pemerintahan Berintegritas Dan Dinamistif Peningkatan tata kelola pemerintahan melalui Penguatan Birokrasi dan Peningkatan Akses serta Kualitas Pelayanan Publik	ASN Kelurahan Pati Wetan	-	4.140.000,00	KELURAHAN PATI WETAN
	7.01.01.2.03.0006	Penatausahaan Barang Milik Daerah pada SKPD														
			Jumlah Laporan Penatausahaan Barang Milik Daerah pada SKPD				12 Laporan	3.600.000,00	Kab. Pati, Pati, Pati Wetan	DANA ALOKASI UMUM (DAU)	-	Penguatan Landasan Tata Kelola Pemerintahan Berintegritas Dan Dinamistif Peningkatan tata kelola pemerintahan melalui Penguatan Birokrasi dan Peningkatan Akses serta Kualitas Pelayanan Publik	ASN Kelurahan Pati Wetan		4.140.000,00	KELURAHAN PATI WETAN

NO	KODE	URUSAN / BIDANG URUSAN / PROGRAM / OUTCOME / KEGIATAN / SUB KEGIATAN	INDIKATOR PROGRAM / KEGIATAN / SUB KEGIATAN	TARGET AKHIR PERIODE RENSTRA OPD	REALISASI CAPAIAN RENJA OPD TAHUN 2024	PRAKIRAAN CAPAIAN TARGET RENJA OPD TAHUN 2025	CAPAIAN KINERJA DAN KERANGKA PENDANAAN						KELOMPOK SASARAN	PRAKIRAAN MAJU RENCANA TAHUN 2027		PERANGKAT DAERAH PENANGGUNG JAWAB
							TARGET 2026	PAGU INDIKATIF (Rp)	LOKASI	SUMBER DANA	PRIORITAS			TARGET	PAGU INDIKATIF (Rp)	
											NASIONAL	DAERAH				
1	2	3	4	5	6	7	8	9	10	11	12	13	14	15	16	17
	7.01.01.2.05	Administrasi Kepegawaian Perangkat Daerah	*Jumlah Dokumen Administrasi Kepegawaian Perangkat Daerah di Kelurahan Pati Wetan*	-			11 Paket	16.500.000,00			Membangun dari desa dan dari bawah untuk pertumbuhan ekonomi, pemerataan ekonomi dan pemberantasan kemiskinan.	Penguatan Landasan Tata Kelola Pemerintahan Berintegritas Dan Dinamistif Peningkatan tata kelola pemerintahan melalui Penguatan Birokrasi dan Peningkatan Akses serta Kualitas Pelayanan Publik	ASN Kelurahan Pati Wetan	-	35.600.000,00	KELURAHAN PATI WETAN
	7.01.01.2.05.0002	Pengadaan Pakaian Dinas beserta Atribut Kelengkapannya														
			Jumlah Paket Pakaian Dinas beserta Atribut Kelengkapan				11 Paket	5.500.000,00	Kab. Pati, Pati, Pati Wetan	DANA ALOKASI UMUM (DAU)	Membangun dari desa dan dari bawah untuk pertumbuhan ekonomi, pemerataan ekonomi dan pemberantasan kemiskinan.	Penguatan Landasan Tata Kelola Pemerintahan Berintegritas Dan Dinamistif Peningkatan tata kelola pemerintahan melalui Penguatan Birokrasi dan Peningkatan Akses serta Kualitas Pelayanan Publik	ASN Kelurahan Pati Wetan		5.600.000,00	KELURAHAN PATI WETAN
	7.01.01.2.05.0009	Pendidikan dan Pelatihan Pegawai Berdasarkan Tugas dan Fungsi														
			Jumlah Pegawai Berdasarkan Tugas dan Fungsi yang Mengikuti Pendidikan dan Pelatihan				20 Orang	11.000.000,00	Kab. Pati, Pati, Pati Wetan	DANA ALOKASI UMUM (DAU)	-	Penguatan Landasan Tata Kelola Pemerintahan Berintegritas Dan Dinamis Peningkatan tata kelola pemerintahan melalui Penguatan Birokrasi dan Peningkatan Akses serta Kualitas Pelayanan Publik	ASN Kelurahan Pati Wetan		30.000.000,00	KELURAHAN PATI WETAN

NO	KODE	URUSAN / BIDANG URUSAN / PROGRAM / OUTCOME / KEGIATAN / SUB KEGIATAN	INDIKATOR PROGRAM / KEGIATAN / SUB KEGIATAN	TARGET AKHIR PERIODE RENSTRA OPD	REALISASI CAPAIAN RENJA OPD TAHUN 2024	PRAKIRAAN CAPAIAN TARGET RENJA OPD TAHUN 2025	CAPAIAN KINERJA DAN KERANGKA PENDANAAN						KELOMPOK SASARAN	PRAKIRAAN MAJU RENCANA TAHUN 2027		PERANGKAT DAERAH PENANGGUNG JAWAB
							TARGET 2026	PAGU INDIKATIF (Rp)	LOKASI	SUMBER DANA	PRIORITAS			TARGET	PAGU INDIKATIF (Rp)	
											NASIONAL	DAERAH				
1	2	3	4	5	6	7	8	9	10	11	12	13	14	15	16	17
	7.01.01.2.06	Administrasi Umum Perangkat Daerah	*umlah Dokumen Administrasi Umum perangkat daerah di Kelurahan Pati Wetan*	-			49 Dokumen	35.655.500,00			-	Penguatan Landasan Tata Kelola Pemerintahan Berintegritas Dan Dinamistif Peningkatan tata kelola pemerintahan melalui Penguatan Birokrasi dan Peningkatan Akses serta Kualitas Pelayanan Publik	ASN Kelurahan Pati Wetan	-	30.580.500,00	KELURAHAN PATI WETAN
	7.01.01.2.06.0001	Penyediaan Komponen Instalasi Listrik/Penerangan Bangunan Kantor														
			Jumlah Paket Komponen Instalasi Listrik/Penerangan Bangunan Kantor yang Disediakan				1 Paket	1.110.000,00	Kab. Pati, Pati, Pati Wetan	DANA ALOKASI UMUM (DAU)	-	Penguatan Landasan Tata Kelola Pemerintahan Berintegritas Dan Dinamistif Peningkatan tata kelola pemerintahan melalui Penguatan Birokrasi dan Peningkatan Akses serta Kualitas Pelayanan Publik	ASN Kelurahan Pati Wetan		740.000,00	KELURAHAN PATI WETAN
	7.01.01.2.06.0004	Penyediaan Bahan Logistik Kantor														

NO	KODE	URUSAN / BIDANG URUSAN / PROGRAM / OUTCOME / KEGIATAN / SUB KEGIATAN	INDIKATOR PROGRAM / KEGIATAN / SUB KEGIATAN	TARGET AKHIR PERIODE RENSTRA OPD	REALISASI CAPAIAN RENJA OPD TAHUN 2024	PRAKIRAAN CAPAIAN TARGET RENJA OPD TAHUN 2025	CAPAIAN KINERJA DAN KERANGKA PENDANAAN						KELOMPOK SASARAN	PRAKIRAAN MAJU RENCANA TAHUN 2027		PERANGKAT DAERAH PENANGGUNG JAWAB
							TARGET 2026	PAGU INDIKATIF (Rp)	LOKASI	SUMBER DANA	PRIORITAS			TARGET	PAGU INDIKATIF (Rp)	
											NASIONAL	DAERAH				
1	2	3	4	5	6	7	8	9	10	11	12	13	14	15	16	17
			Jumlah Paket Bahan Logistik Kantor yang Disediakan				12 Paket	27.018.000,00	Kab. Pati, Pati, Pati Wetan	DANA ALOKASI UMUM (DAU)	-	Penguatan Landasan Tata Kelola Pemerintahan Berintegritas Dan Dinamistif Peningkatan tata kelola pemerintahan melalui Penguatan Birokrasi dan Peningkatan Akses serta Kualitas Pelayanan Publik	ASN Kelurahan Pati Wetan		20.338.500,00	KELURAHAN PATI WETAN
	7.01.01.2.06.0005	Penyediaan Barang Cetakan dan Penggandaan														
			Jumlah Paket Barang Cetakan dan Penggandaan yang Disediakan				12 Paket	3.927.500,00	Kab. Pati, Pati, Pati Wetan	DANA ALOKASI UMUM (DAU)	-	Penguatan Landasan Tata Kelola Pemerintahan Berintegritas Dan Dinamistif Peningkatan tata kelola pemerintahan melalui Penguatan Birokrasi dan Peningkatan Akses serta Kualitas Pelayanan Publik	ASN Kelurahan Pati Wetan		3.502.000,00	KELURAHAN PATI WETAN
	7.01.01.2.06.0009	Penyelenggaraan Rapat Koordinasi dan Konsultasi SKPD														
			Jumlah Laporan Penyelenggaraan Rapat Koordinasi dan Konsultasi SKPD				12 Laporan	3.600.000,00	Kab. Pati, Pati, Pati Wetan	DANA ALOKASI UMUM (DAU)	-	Penguatan Landasan Tata Kelola Pemerintahan Berintegritas Dan Dinamistif Peningkatan tata kelola pemerintahan melalui Penguatan Birokrasi dan Peningkatan Akses serta Kualitas Pelayanan Publik	ASN Kelurahan Pati Wetan		6.000.000,00	KELURAHAN PATI WETAN

NO	KODE	URUSAN / BIDANG URUSAN / PROGRAM / OUTCOME / KEGIATAN / SUB KEGIATAN	INDIKATOR PROGRAM / KEGIATAN / SUB KEGIATAN	TARGET AKHIR PERIODE RENSTRA OPD	REALISASI CAPAIAN RENJA OPD TAHUN 2024	PRAKIRAAN CAPAIAN TARGET RENJA OPD TAHUN 2025	CAPAIAN KINERJA DAN KERANGKA PENDANAAN						KELOMPOK SASARAN	PRAKIRAAN MAJU RENCANA TAHUN 2027		PERANGKAT DAERAH PENANGGUNG JAWAB
							TARGET 2026	PAGU INDIKATIF (Rp)	LOKASI	SUMBER DANA	PRIORITAS			TARGET	PAGU INDIKATIF (Rp)	
											NASIONAL	DAERAH				
1	2	3	4	5	6	7	8	9	10	11	12	13	14	15	16	17
	7.01.01.2.07	Pengadaan Barang Milik Daerah Penunjang Urusan Pemerintah Daerah	*Jumlah Pengadaan Barang Milik Daerah Penunjang Urusan Pemerintah Daerah di Kelurahan Pati Wetan*	-			4 Unit	21.743.000,00			Membangun dari desa dan dari bawah untuk pertumbuhan ekonomi, pemerataan ekonomi dan pemberantasan kemiskinan.	Penguatan Landasan Tata Kelola Pemerintahan Berintegritas Dan Dinamistif Peningkatan tata kelola pemerintahan melalui Penguatan Birokrasi dan Peningkatan Akses serta Kualitas Pelayanan Publik	ASN Kelurahan Pati Wetan	-	41.450.000,00	KELURAHAN PATI WETAN
	7.01.01.2.07.0010	Pengadaan Sarana dan Prasarana Gedung Kantor atau Bangunan Lainnya														
			Jumlah Unit Sarana dan Prasarana Gedung Kantor atau Bangunan Lainnya yang Disediakan				4 Unit	21.743.000,00	Kab. Pati, Pati, Pati Wetan	DANA ALOKASI UMUM (DAU)	Membangun dari desa dan dari bawah untuk pertumbuhan ekonomi, pemerataan ekonomi dan pemberantasan kemiskinan.	Penguatan Landasan Tata Kelola Pemerintahan Berintegritas Dan Dinamistif Peningkatan tata kelola pemerintahan melalui Penguatan Birokrasi dan Peningkatan Akses serta Kualitas Pelayanan Publik	ASN Kelurahan Pati Wetan		41.450.000,00	KELURAHAN PATI WETAN
	7.01.01.2.08	Penyediaan Jasa Penunjang Urusan Pemerintahan Daerah	*Jumlah jasa penunjang urusan pemerintahan daerah di Kelurahan Pati Wetan*	-			24 jasa	122.244.000,00			Membangun dari desa dan dari bawah untuk pertumbuhan ekonomi, pemerataan ekonomi dan pemberantasan kemiskinan.	Penguatan Landasan Tata Kelola Pemerintahan Berintegritas Dan Dinamistif Peningkatan tata kelola pemerintahan melalui Penguatan Birokrasi dan Peningkatan Akses serta Kualitas Pelayanan Publik	ASN Kelurahan Pati Wetan	-	109.208.200,00	KELURAHAN PATI WETAN
	7.01.01.2.08.0002	Penyediaan Jasa Komunikasi, Sumber Daya Air dan Listrik														

NO	KODE	URUSAN / BIDANG URUSAN / PROGRAM / OUTCOME / KEGIATAN / SUB KEGIATAN	INDIKATOR PROGRAM / KEGIATAN / SUB KEGIATAN	TARGET AKHIR PERIODE RENSTRA OPD	REALISASI CAPAIAN RENJA OPD TAHUN 2024	PRAKIRAAN CAPAIAN TARGET RENJA OPD TAHUN 2025	CAPAIAN KINERJA DAN KERANGKA PENDANAAN						KELOMPOK SASARAN	PRAKIRAAN MAJU RENCANA TAHUN 2027		PERANGKAT DAERAH PENANGGUNG JAWAB
							TARGET 2026	PAGU INDIKATIF (Rp)	LOKASI	SUMBER DANA	PRIORITAS			TARGET	PAGU INDIKATIF (Rp)	
											NASIONAL	DAERAH				
1	2	3	4	5	6	7	8	9	10	11	12	13	14	15	16	17
			Jumlah Laporan Penyediaan Jasa Komunikasi, Sumber Daya Air dan Listrik yang Disediakan				12 Laporan	29.400.000,00	Kab. Pati, Pati, Pati Wetan	DANA ALOKASI UMUM (DAU)	Membangun dari desa dan dari bawah untuk pertumbuhan ekonomi, pemerataan ekonomi dan pemberantasan kemiskinan.	Penguatan Landasan Tata Kelola Pemerintahan Berintegritas Dan Dinamistif Peningkatan tata kelola pemerintahan melalui Penguatan Birokrasi dan Peningkatan Akses serta Kualitas Pelayanan Publik	ASN Kelurahan Pati Wetan		22.800.000,00	KELURAHAN PATI WETAN
	7.01.01.2.08.0004	Penyediaan Jasa Pelayanan Umum Kantor														
			Jumlah Laporan Penyediaan Jasa Pelayanan Umum Kantor yang Disediakan				12 Laporan	92.844.000,00	Kab. Pati, Pati, Pati Wetan	DANA ALOKASI UMUM (DAU)	Membangun dari desa dan dari bawah untuk pertumbuhan ekonomi, pemerataan ekonomi dan pemberantasan kemiskinan.	Penguatan Landasan Tata Kelola Pemerintahan Berintegritas Dan Dinamistif Peningkatan dan pemerataan Kualitas Sumber Daya Manusia	ASN Kelurahan Pati Wetan		86.408.200,00	KELURAHAN PATI WETAN
	7.01.01.2.09	Pemeliharaan Barang Milik Daerah Penunjang Urusan Pemerintahan Daerah	*Jumlah pemeliharaan barang milik daerah penunjang urusan pemerintahan daerah di Kelurahan Pati Wetan*	-			25 Unit	55.662.500,00			Membangun dari desa dan dari bawah untuk pertumbuhan ekonomi, pemerataan ekonomi dan pemberantasan kemiskinan.	Penguatan Landasan Tata Kelola Pemerintahan Berintegritas Dan Dinamistif Peningkatan tata kelola pemerintahan melalui Penguatan Birokrasi dan Peningkatan Akses serta Kualitas Pelayanan Publik	ASN Kelurahan Pati Wetan	-	60.111.900,00	KELURAHAN PATI WETAN
	7.01.01.2.09.0001	Penyediaan Jasa Pemeliharaan, Biaya Pemeliharaan, dan Pajak Kendaraan Perorangan Dinas atau Kendaraan Dinas Jabatan														

NO	KODE	URUSAN / BIDANG URUSAN / PROGRAM / OUTCOME / KEGIATAN / SUB KEGIATAN	INDIKATOR PROGRAM / KEGIATAN / SUB KEGIATAN	TARGET AKHIR PERIODE RENSTRA OPD	REALISASI CAPAIAN RENJA OPD TAHUN 2024	PRAKIRAAN CAPAIAN TARGET RENJA OPD TAHUN 2025	CAPAIAN KINERJA DAN KERANGKA PENDANAAN						KELOMPOK SASARAN	PRAKIRAAN MAJU RENCANA TAHUN 2027		PERANGKAT DAERAH PENANGGUNG JAWAB
							TARGET 2026	PAGU INDIKATIF (Rp)	LOKASI	SUMBER DANA	PRIORITAS			TARGET	PAGU INDIKATIF (Rp)	
											NASIONAL	DAERAH				
1	2	3	4	5	6	7	8	9	10	11	12	13	14	15	16	17
			Jumlah Kendaraan Perorangan Dinas atau Kendaraan Dinas Jabatan yang Dipelihara dan dibayarkan Pajaknya				7 Unit	9.122.500,00	Kab. Pati, Pati, Pati Wetan	DANA ALOKASI UMUM (DAU)	Membangun dari desa dan dari bawah untuk pertumbuhan ekonomi, pemerataan ekonomi dan pemberantasan kemiskinan.	Penguatan Landasan Tata Kelola Pemerintahan Berintegritas Dan Dinamistif Peningkatan tata kelola pemerintahan melalui Penguatan Birokrasi dan Peningkatan Akses serta Kualitas Pelayanan Publik	ASN Kelurahan Pati Wetan		8.936.900,00	KELURAHAN PATI WETAN
	7.01.01.2.09.0005	Pemeliharaan Mebel														
			Jumlah Mebel yang Dipelihara				5 Unit	250.000,00	Kab. Pati, Pati, Pati Wetan	DANA ALOKASI UMUM (DAU)	Membangun dari desa dan dari bawah untuk pertumbuhan ekonomi, pemerataan ekonomi dan pemberantasan kemiskinan.	Penguatan Landasan Tata Kelola Pemerintahan Berintegritas Dan Dinamistif Peningkatan tata kelola pemerintahan melalui Penguatan Birokrasi dan Peningkatan Akses serta Kualitas Pelayanan Publik	ASN Kelurahan Pati Wetan		375.000,00	KELURAHAN PATI WETAN
	7.01.01.2.09.0009	Pemeliharaan/Rehabilitasi Gedung Kantor dan Bangunan Lainnya														
			Jumlah Gedung Kantor dan Bangunan Lainnya yang Dipelihara/Direhabilitasi				1 Unit	30.240.000,00	Kab. Pati, Pati, Pati Wetan	DANA ALOKASI UMUM (DAU)	Membangun dari desa dan dari bawah untuk pertumbuhan ekonomi, pemerataan ekonomi dan pemberantasan kemiskinan.	Penguatan Landasan Tata Kelola Pemerintahan Berintegritas Dan Dinamistif Peningkatan tata kelola pemerintahan melalui Penguatan Birokrasi dan Peningkatan Akses serta Kualitas Pelayanan Publik	ASN Kelurahan Pati Wetan		40.000.000,00	KELURAHAN PATI WETAN

NO	KODE	URUSAN / BIDANG URUSAN / PROGRAM / OUTCOME / KEGIATAN / SUB KEGIATAN	INDIKATOR PROGRAM / KEGIATAN / SUB KEGIATAN	TARGET AKHIR PERIODE RENSTRA OPD	REALISASI CAPAIAN RENJA OPD TAHUN 2024	PRAKIRAAN CAPAIAN TARGET RENJA OPD TAHUN 2025	CAPAIAN KINERJA DAN KERANGKA PENDANAAN						KELOMPOK SASARAN	PRAKIRAAN MAJU RENCANA TAHUN 2027		PERANGKAT DAERAH PENANGGUNG JAWAB
							TARGET 2026	PAGU INDIKATIF (Rp)	LOKASI	SUMBER DANA	PRIORITAS			TARGET	PAGU INDIKATIF (Rp)	
											NASIONAL	DAERAH				
1	2	3	4	5	6	7	8	9	10	11	12	13	14	15	16	17
	7.01.01.2.09.0010	Pemeliharaan/Rehabilitasi Sarana dan Prasarana Gedung Kantor atau Bangunan Lainnya														
			Jumlah Sarana dan Prasarana Gedung Kantor atau Bangunan Lainnya yang Dipelihara/Direhabilitasi				12 Unit	16.050.000,00	Kab. Pati, Pati, Pati Wetan	DANA ALOKASI UMUM (DAU)	Membangun dari desa dan dari bawah untuk pertumbuhan ekonomi, pemerataan ekonomi dan pemberantasan kemiskinan.	Penguatan Landasan Tata Kelola Pemerintahan Berintegritas Dan Dinamistif Peningkatan tata kelola pemerintahan melalui Penguatan Birokrasi dan Peningkatan Akses serta Kualitas Pelayanan Publik	ASN Kelurahan Pati Wetan		10.800.000,00	KELURAHAN PATI WETAN
2.	**7.01.03**	**PROGRAM PEMBERDAYAAN MASYARAKAT DESA DAN KELURAHAN**					**100 %**	**394.070.000,00**							**228.203.000,00**	
	7.01.03.2.02	Kegiatan Pemberdayaan Kelurahan	*Jumlah Laporan kegiatan pemberdayaan di Kelurahan Parenggan* *Jumlah kelurahan yang melibatkan masyarakat dalam pembangunan di Kelurahan Pati Kidul* *Jumlah kelurahan yang melibatkan masyarakat dalam pembangunan di Kelurahan Kalidoro* *Jumlah Laporan kegiatan pemberdayaan di Kelurahan Pati Lor* *Jumlah Laporan kegiatan pemberdayaan di Kelurahan Pati Wetan* *Jumlah kelurahan yang melibatkan masyarakat dalam pembangunan di Kelurahan Parenggan* *Jumlah Laporan kegiatan pemberdayaan di Kelurahan Pati Kidul* *Jumlah kelurahan yang melibatkan masyarakat dalam pembangunan di Kelurahan Pati Lor* *Jumlah kelurahan yang melibatkan masyarakat dalam pembangunan di Kelurahan Pati Wetan* *Jumlah Laporan kegiatan pemberdayaan di Kelurahan Kalidoro*	-			18 Laporan 1 kelurahan 1 kelurahan 79 Laporan 18 Laporan 1 kelurahan 18 Laporan 1 kelurahan 1 kelurahan 18 Laporan	394.070.000,00			Membangun dari desa dan dari bawah untuk pertumbuhan ekonomi, pemerataan ekonomi dan pemberantasan kemiskinan.	Penguatan Landasan Tata Kelola Pemerintahan Berintegritas Dan Dinamistif Peningkatan tata kelola pemerintahan melalui Penguatan Birokrasi dan Peningkatan Akses serta Kualitas Pelayanan Publik	Masyarakat di Kelurahan Pati Wetan	-	228.203.000,00	KELURAHAN PATI WETAN
	7.01.03.2.02.0001	Peningkatan Partisipasi Masyarakat dalam Forum Musyawarah Perencanaan Pembangunan di Kelurahan														

NO	KODE	URUSAN / BIDANG URUSAN / PROGRAM / OUTCOME / KEGIATAN / SUB KEGIATAN	INDIKATOR PROGRAM / KEGIATAN / SUB KEGIATAN	TARGET AKHIR PERIODE RENSTRA OPD	REALISASI CAPAIAN RENJA OPD TAHUN 2024	PRAKIRAAN CAPAIAN TARGET RENJA OPD TAHUN 2025	CAPAIAN KINERJA DAN KERANGKA PENDANAAN						KELOMPOK SASARAN	PRAKIRAAN MAJU RENCANA TAHUN 2027		PERANGKAT DAERAH PENANGGUNG JAWAB
							TARGET 2026	PAGU INDIKATIF (Rp)	LOKASI	SUMBER DANA	PRIORITAS			TARGET	PAGU INDIKATIF (Rp)	
											NASIONAL	DAERAH				
1	2	3	4	5	6	7	8	9	10	11	12	13	14	15	16	17
			Jumlah Lembaga Kemasyarakatan yang Berpartisipasi dalam Forum Musyawarah Perencanaan Pembangunan di Kelurahan				1 Lembaga Kemasyarakatan	2.580.000,00	Kab. Pati, Pati, Pati Wetan	DANA ALOKASI UMUM (DAU)	Membangun dari desa dan dari bawah untuk pertumbuhan ekonomi, pemerataan ekonomi dan pemberantasan kemiskinan.	Penguatan Landasan Tata Kelola Pemerintahan Berintegritas Dan Dinamistif Peningkatan tata kelola pemerintahan melalui Penguatan Birokrasi dan Peningkatan Akses serta Kualitas Pelayanan Publik	Masyarakat di Kelurahan Pati Wetan		5.703.000,00	KELURAHAN PATI WETAN
	7.01.03.2.02.0002	Pembangunan Sarana dan Prasarana Kelurahan														
			Jumlah Sarana dan Prasarana Kelurahan yang Terbangun				2 Unit	315.200.000,00	Kab. Pati, Pati, Pati Wetan	DANA ALOKASI UMUM (DAU), DAU TAMBAHAN DUKUNGAN PENDANAAN KELURAHAN	Membangun dari desa dan dari bawah untuk pertumbuhan ekonomi, pemerataan ekonomi dan pemberantasan kemiskinan.	Penguatan Landasan Tata Kelola Pemerintahan Berintegritas Dan Dinamistif Peningkatan tata kelola pemerintahan melalui Penguatan Birokrasi dan Peningkatan Akses serta Kualitas Pelayanan Publik	Masyarakat di Kelurahan Pati Wetan		200.000.000,00	KELURAHAN PATI WETAN
	7.01.03.2.02.0003	Pemberdayaan Masyarakat di Kelurahan														
			Jumlah Pokmas dan Ormas yang Melaksanakan Pemberdayaan Masyarakat di Kelurahan				33 Pokmas / Ormas	44.740.000,00	Kab. Pati, Pati, Pati Wetan	DANA ALOKASI UMUM (DAU)	Membangun dari desa dan dari bawah untuk pertumbuhan ekonomi, pemerataan ekonomi dan pemberantasan kemiskinan.	Penguatan Landasan Tata Kelola Pemerintahan Berintegritas Dan Dinamistif Peningkatan tata kelola pemerintahan melalui Penguatan Birokrasi dan Peningkatan Akses serta Kualitas Pelayanan Publik	Masyarakat di Kelurahan Pati Wetan		20.500.000,00	KELURAHAN PATI WETAN

NO	KODE	URUSAN / BIDANG URUSAN / PROGRAM / OUTCOME / KEGIATAN / SUB KEGIATAN	INDIKATOR PROGRAM / KEGIATAN / SUB KEGIATAN	TARGET AKHIR PERIODE RENSTRA OPD	REALISASI CAPAIAN RENJA OPD TAHUN 2024	PRAKIRAAN CAPAIAN TARGET RENJA OPD TAHUN 2025	CAPAIAN KINERJA DAN KERANGKA PENDANAAN						KELOMPOK SASARAN	PRAKIRAAN MAJU RENCANA TAHUN 2027		PERANGKAT DAERAH PENANGGUNG JAWAB
							TARGET 2026	PAGU INDIKATIF (Rp)	LOKASI	SUMBER DANA	PRIORITAS			TARGET	PAGU INDIKATIF (Rp)	
											NASIONAL	DAERAH				
1	2	3	4	5	6	7	8	9	10	11	12	13	14	15	16	17
	7.01.03.2.02.0004	Evaluasi Kelurahan														
			Jumlah Laporan Hasil Evaluasi Kelurahan				12 Laporan	31.550.000,00	Kab. Pati, Pati, Pati Wetan	DANA ALOKASI UMUM (DAU)	-	Penguatan Landasan Tata Kelola Pemerintahan Berintegritas Dan Dinamis Peningkatan tata kelola pemerintahan melalui Penguatan Birokrasi dan Peningkatan Akses serta Kualitas Pelayanan Publik	Masyarakat di Kelurahan Pati Wetan		2.000.000,00	KELURAHAN PATI WETAN
		KELURAHAN PATI KIDUL						**662.000.000,00**							**499.600.000,00**	
	7	**UNSUR KEWILAYAHAN**						**662.000.000,00**							**499.600.000,00**	
	7.01	**KECAMATAN**						**662.000.000,00**							**499.600.000,00**	
1.	**7.01.01**	**PROGRAM PENUNJANG URUSAN PEMERINTAHAN DAERAH KABUPATEN/KOTA**					**100 %**	**186.632.000,00**							**242.100.000,00**	
	7.01.01.2.01	Perencanaan, Penganggaran, dan Evaluasi Kinerja Perangkat Daerah	*Jumlah dokumen perencanaan, penganggaran dan evaluasi kinerja perangkat daerah di Kelurahan Pati Kidul*	-			3 dokumen	1.350.000,00			Membangun dari desa dan dari bawah untuk pertumbuhan ekonomi, pemerataan ekonomi dan pemberantasan kemiskinan.	Penguatan Landasan Tata Kelola Pemerintahan Berintegritas Dan Dinamistif Peningkatan tata kelola pemerintahan melalui Penguatan Birokrasi dan Peningkatan Akses serta Kualitas Pelayanan Publik	ASN Kelurahan Pati Kidul	-	3.400.000,00	KELURAHAN PATI KIDUL
	7.01.01.2.01.0001	Penyusunan Dokumen Perencanaan Perangkat Daerah														

NO	KODE	URUSAN / BIDANG URUSAN / PROGRAM / OUTCOME / KEGIATAN / SUB KEGIATAN	INDIKATOR PROGRAM / KEGIATAN / SUB KEGIATAN	TARGET AKHIR PERIODE RENSTRA OPD	REALISASI CAPAIAN RENJA OPD TAHUN 2024	PRAKIRAAN CAPAIAN TARGET RENJA OPD TAHUN 2025	CAPAIAN KINERJA DAN KERANGKA PENDANAAN						KELOMPOK SASARAN	PRAKIRAAN MAJU RENCANA TAHUN 2027		PERANGKAT DAERAH PENANGGUNG JAWAB
							TARGET 2026	PAGU INDIKATIF (Rp)	LOKASI	SUMBER DANA	PRIORITAS			TARGET	PAGU INDIKATIF (Rp)	
											NASIONAL	DAERAH				
1	2	3	4	5	6	7	8	9	10	11	12	13	14	15	16	17
			Jumlah Dokumen Perencanaan Perangkat Daerah				1 Dokumen	450.000,00	Kab. Pati, Pati, Pati Kidul	DANA ALOKASI UMUM (DAU)	Membangun dari desa dan dari bawah untuk pertumbuhan ekonomi, pemerataan ekonomi dan pemberantasan kemiskinan.	Penguatan Landasan Tata Kelola Pemerintahan Berintegritas Dan Dinamistif Peningkatan tata kelola pemerintahan melalui Penguatan Birokrasi dan Peningkatan Akses serta Kualitas Pelayanan Publik	ASN Kelurahan Pati Kidul		1.200.000,00	KELURAHAN PATI KIDUL
	7.01.01.2.01.0002	Koordinasi dan Penyusunan Dokumen RKA-SKPD														
			Jumlah Dokumen RKA-SKPD dan Laporan Hasil Koordinasi Penyusunan Dokumen RKA-SKPD				1 Dokumen	450.000,00	Kab. Pati, Pati, Pati Kidul	DANA ALOKASI UMUM (DAU)	Membangun dari desa dan dari bawah untuk pertumbuhan ekonomi, pemerataan ekonomi dan pemberantasan kemiskinan.	Penguatan Landasan Tata Kelola Pemerintahan Berintegritas Dan Dinamistif Peningkatan tata kelola pemerintahan melalui Penguatan Birokrasi dan Peningkatan Akses serta Kualitas Pelayanan Publik	ASN Kelurahan Pati Kidul		1.100.000,00	KELURAHAN PATI KIDUL
	7.01.01.2.01.0006	Koordinasi dan Penyusunan Laporan Capaian Kinerja dan Ikhtisar Realisasi Kinerja SKPD														
			Jumlah Laporan Capaian Kinerja dan Ikhtisar Realisasi Kinerja SKPD dan Laporan Hasil Koordinasi Penyusunan Laporan Capaian Kinerja dan Ikhtisar Realisasi Kinerja SKPD				1 Laporan	450.000,00	Kab. Pati, Pati, Pati Kidul	DANA ALOKASI UMUM (DAU)	Membangun dari desa dan dari bawah untuk pertumbuhan ekonomi, pemerataan ekonomi dan pemberantasan kemiskinan.	Penguatan Landasan Tata Kelola Pemerintahan Berintegritas Dan Dinamistif Peningkatan tata kelola pemerintahan melalui Penguatan Birokrasi dan Peningkatan Akses serta Kualitas Pelayanan Publik	ASN Kelurahan Pati Kidul		1.100.000,00	KELURAHAN PATI KIDUL

NO	KODE	URUSAN / BIDANG URUSAN / PROGRAM / OUTCOME / KEGIATAN / SUB KEGIATAN	INDIKATOR PROGRAM / KEGIATAN / SUB KEGIATAN	TARGET AKHIR PERIODE RENSTRA OPD	REALISASI CAPAIAN RENJA OPD TAHUN 2024	PRAKIRAAN CAPAIAN TARGET RENJA OPD TAHUN 2025	CAPAIAN KINERJA DAN KERANGKA PENDANAAN						KELOMPOK SASARAN	PRAKIRAAN MAJU RENCANA TAHUN 2027		PERANGKAT DAERAH PENANGGUNG JAWAB
							TARGET 2026	PAGU INDIKATIF (Rp)	LOKASI	SUMBER DANA	PRIORITAS			TARGET	PAGU INDIKATIF (Rp)	
											NASIONAL	DAERAH				
1	2	3	4	5	6	7	8	9	10	11	12	13	14	15	16	17
	7.01.01.2.02	Administrasi Keuangan Perangkat Daerah	*Jumlah dokumen Administrasi Keuangan Perangkat Daerah di Kelurahan Pati Kidul*	-			24 dokumen	14.250.000,00			Membangun dari desa dan dari bawah untuk pertumbuhan ekonomi, pemerataan ekonomi dan pemberantasan kemiskinan.	Penguatan Landasan Tata Kelola Pemerintahan Berintegritas Dan Dinamistif Peningkatan tata kelola pemerintahan melalui Penguatan Birokrasi dan Peningkatan Akses serta Kualitas Pelayanan Publik	ASN Kelurahan Pati Kidul	-	17.500.000,00	KELURAHAN PATI KIDUL
	7.01.01.2.02.0003	Pelaksanaan Penatausahaan dan Pengujian/Verifikasi Keuangan SKPD														
			Jumlah Dokumen Penatausahaan dan Pengujian/Verifikasi Keuangan SKPD				12 Dokumen	14.250.000,00	Kab. Pati, Pati, Pati Kidul	DANA ALOKASI UMUM (DAU)	Membangun dari desa dan dari bawah untuk pertumbuhan ekonomi, pemerataan ekonomi dan pemberantasan kemiskinan.	Penguatan Landasan Tata Kelola Pemerintahan Berintegritas Dan Dinamistif Peningkatan tata kelola pemerintahan melalui Penguatan Birokrasi dan Peningkatan Akses serta Kualitas Pelayanan Publik	ASN Kelurahan Pati Kidul		17.500.000,00	KELURAHAN PATI KIDUL
	7.01.01.2.03	Administrasi Barang Milik Daerah pada Perangkat Daerah	*Jumlah dokumen Administrasi Barang Milik Daerah pada Perangkat Daerah di Kelurahan Pati Kidul*	-			12 dokumen	1.800.000,00			Membangun dari desa dan dari bawah untuk pertumbuhan ekonomi, pemerataan ekonomi dan pemberantasan kemiskinan.	Penguatan Landasan Tata Kelola Pemerintahan Berintegritas Dan Dinamistif Peningkatan tata kelola pemerintahan melalui Penguatan Birokrasi dan Peningkatan Akses serta Kualitas Pelayanan Publik	ASN Kelurahan Pati Kidul	-	2.000.000,00	KELURAHAN PATI KIDUL

NO	KODE	URUSAN / BIDANG URUSAN / PROGRAM / OUTCOME / KEGIATAN / SUB KEGIATAN	INDIKATOR PROGRAM / KEGIATAN / SUB KEGIATAN	TARGET AKHIR PERIODE RENSTRA OPD	REALISASI CAPAIAN RENJA OPD TAHUN 2024	PRAKIRAAN CAPAIAN TARGET RENJA OPD TAHUN 2025	CAPAIAN KINERJA DAN KERANGKA PENDANAAN						KELOMPOK SASARAN	PRAKIRAAN MAJU RENCANA TAHUN 2027		PERANGKAT DAERAH PENANGGUNG JAWAB
							TARGET 2026	PAGU INDIKATIF (Rp)	LOKASI	SUMBER DANA	PRIORITAS			TARGET	PAGU INDIKATIF (Rp)	
											NASIONAL	DAERAH				
1	2	3	4	5	6	7	8	9	10	11	12	13	14	15	16	17
	7.01.01.2.03.0006	Penatausahaan Barang Milik Daerah pada SKPD														
			Jumlah Laporan Penatausahaan Barang Milik Daerah pada SKPD				12 Laporan	1.800.000,00	Kab. Pati, Pati, Pati Kidul	DANA ALOKASI UMUM (DAU)	Membangun dari desa dan dari bawah untuk pertumbuhan ekonomi, pemerataan ekonomi dan pemberantasan kemiskinan.	Penguatan Landasan Tata Kelola Pemerintahan Berintegritas Dan Dinamistif Peningkatan tata kelola pemerintahan melalui Penguatan Birokrasi dan Peningkatan Akses serta Kualitas Pelayanan Publik	ASN Kelurahan Pati Kidul		2.000.000,00	KELURAHAN PATI KIDUL
	7.01.01.2.05	Administrasi Kepegawaian Perangkat Daerah	*Jumlah Dokumen Administrasi Kepegawaian Perangkat Daerah di Kelurahan Pati Kidul*	-			10 Dokumen	5.000.000,00			Membangun dari desa dan dari bawah untuk pertumbuhan ekonomi, pemerataan ekonomi dan pemberantasan kemiskinan.	Penguatan Landasan Tata Kelola Pemerintahan Berintegritas Dan Dinamistif Peningkatan tata kelola pemerintahan melalui Penguatan Birokrasi dan Peningkatan Akses serta Kualitas Pelayanan Publik	ASN Kelurahan Pati Kidul	-	5.000.000,00	KELURAHAN PATI KIDUL
	7.01.01.2.05.0002	Pengadaan Pakaian Dinas beserta Atribut Kelengkapannya														
			Jumlah Paket Pakaian Dinas beserta Atribut Kelengkapan				10 Paket	5.000.000,00	Kab. Pati, Pati, Pati Kidul	DANA ALOKASI UMUM (DAU)	Membangun dari desa dan dari bawah untuk pertumbuhan ekonomi, pemerataan ekonomi dan pemberantasan kemiskinan.	Penguatan Landasan Tata Kelola Pemerintahan Berintegritas Dan Dinamistif Peningkatan tata kelola pemerintahan melalui Penguatan Birokrasi dan Peningkatan Akses serta Kualitas Pelayanan Publik	ASN Kelurahan Pati Kidul		5.000.000,00	KELURAHAN PATI KIDUL

NO	KODE	URUSAN / BIDANG URUSAN / PROGRAM / OUTCOME / KEGIATAN / SUB KEGIATAN	INDIKATOR PROGRAM / KEGIATAN / SUB KEGIATAN	TARGET AKHIR PERIODE RENSTRA OPD	REALISASI CAPAIAN RENJA OPD TAHUN 2024	PRAKIRAAN CAPAIAN TARGET RENJA OPD TAHUN 2025	CAPAIAN KINERJA DAN KERANGKA PENDANAAN						KELOMPOK SASARAN	PRAKIRAAN MAJU RENCANA TAHUN 2027		PERANGKAT DAERAH PENANGGUNG JAWAB
							TARGET 2026	PAGU INDIKATIF (Rp)	LOKASI	SUMBER DANA	PRIORITAS			TARGET	PAGU INDIKATIF (Rp)	
											NASIONAL	DAERAH				
1	2	3	4	5	6	7	8	9	10	11	12	13	14	15	16	17
	7.01.01.2.05.0009	Pendidikan dan Pelatihan Pegawai Berdasarkan Tugas dan Fungsi														
			Jumlah Pegawai Berdasarkan Tugas dan Fungsi yang Mengikuti Pendidikan dan Pelatihan				56 Orang	0,00	Kab. Pati, Pati, Pati Kidul	DANA ALOKASI UMUM (DAU)	-	Penguatan Landasan Pembentukan Sumber Daya Manusia Berdaya Saing Dan Berkarakter Peningkatan dan pemerataan Kualitas Sumber Daya Manusia	ASN Kelurahan Pati Kidul		0,00	KELURAHAN PATI KIDUL
	7.01.01.2.06	Administrasi Umum Perangkat Daerah	*Jumlah Dokumen Administrasi Umum perangkat daerah di Kelurahan Pati Kidul*	-			49 Dokumen	31.942.000,00			Membangun dari desa dan dari bawah untuk pertumbuhan ekonomi, pemerataan ekonomi dan pemberantasan kemiskinan.	Penguatan Landasan Tata Kelola Pemerintahan Berintegritas Dan Dinamistif Peningkatan tata kelola pemerintahan melalui Penguatan Birokrasi dan Peningkatan Akses serta Kualitas Pelayanan Publik	ASN Kelurahan Pati Kidul	-	33.000.000,00	KELURAHAN PATI KIDUL
	7.01.01.2.06.0001	Penyediaan Komponen Instalasi Listrik/Penerangan Bangunan Kantor														
			Jumlah Paket Komponen Instalasi Listrik/Penerangan Bangunan Kantor yang Disediakan				1 Paket	985.000,00	Kab. Pati, Pati, Pati Kidul	DANA ALOKASI UMUM (DAU)	Membangun dari desa dan dari bawah untuk pertumbuhan ekonomi, pemerataan ekonomi dan pemberantasan kemiskinan.	Penguatan Landasan Tata Kelola Pemerintahan Berintegritas Dan Dinamistif Peningkatan tata kelola pemerintahan melalui Penguatan Birokrasi dan Peningkatan Akses serta Kualitas Pelayanan Publik	ASN Kelurahan Pati Kidul		3.500.000,00	KELURAHAN PATI KIDUL
	7.01.01.2.06.0004	Penyediaan Bahan Logistik Kantor														

NO	KODE	URUSAN / BIDANG URUSAN / PROGRAM / OUTCOME / KEGIATAN / SUB KEGIATAN	INDIKATOR PROGRAM / KEGIATAN / SUB KEGIATAN	TARGET AKHIR PERIODE RENSTRA OPD	REALISASI CAPAIAN RENJA OPD TAHUN 2024	PRAKIRAAN CAPAIAN TARGET RENJA OPD TAHUN 2025	CAPAIAN KINERJA DAN KERANGKA PENDANAAN						KELOMPOK SASARAN	PRAKIRAAN MAJU RENCANA TAHUN 2027		PERANGKAT DAERAH PENANGGUNG JAWAB
							TARGET 2026	PAGU INDIKATIF (Rp)	LOKASI	SUMBER DANA	PRIORITAS			TARGET	PAGU INDIKATIF (Rp)	
											NASIONAL	DAERAH				
1	2	3	4	5	6	7	8	9	10	11	12	13	14	15	16	17
			Jumlah Paket Bahan Logistik Kantor yang Disediakan				12 Paket	28.426.750,00	Kab. Pati, Pati, Pati Kidul	DANA ALOKASI UMUM (DAU)	Membangun dari desa dan dari bawah untuk pertumbuhan ekonomi, pemerataan ekonomi dan pemberantasan kemiskinan.	Penguatan Landasan Tata Kelola Pemerintahan Berintegritas Dan Dinamistif Peningkatan tata kelola pemerintahan melalui Penguatan Birokrasi dan Peningkatan Akses serta Kualitas Pelayanan Publik	ASN Kelurahan Pati Kidul		19.500.000,00	KELURAHAN PATI KIDUL
	7.01.01.2.06.0005	Penyediaan Barang Cetakan dan Penggandaan														
			Jumlah Paket Barang Cetakan dan Penggandaan yang Disediakan				12 Paket	1.930.250,00	Kab. Pati, Pati, Pati Kidul	DANA ALOKASI UMUM (DAU)	Membangun dari desa dan dari bawah untuk pertumbuhan ekonomi, pemerataan ekonomi dan pemberantasan kemiskinan.	Penguatan Landasan Tata Kelola Pemerintahan Berintegritas Dan Dinamistif Peningkatan tata kelola pemerintahan melalui Penguatan Birokrasi dan Peningkatan Akses serta Kualitas Pelayanan Publik	ASN Kelurahan Pati Kidul		6.000.000,00	KELURAHAN PATI KIDUL
	7.01.01.2.06.0006	Penyediaan Bahan Bacaan dan Peraturan Perundang-undangan														
			Jumlah Dokumen Bahan Bacaan dan Peraturan Perundang-Undangan yang Disediakan				12 Dokumen	0,00	Kab. Pati, Pati, Pati Kidul	DANA ALOKASI UMUM (DAU)	Membangun dari desa dan dari bawah untuk pertumbuhan ekonomi, pemerataan ekonomi dan pemberantasan kemiskinan.	Penguatan Landasan Tata Kelola Pemerintahan Berintegritas Dan Dinamistif Peningkatan tata kelola pemerintahan melalui Penguatan Birokrasi dan Peningkatan Akses serta Kualitas Pelayanan Publik	ASN Kelurahan Pati Kidul		1.500.000,00	KELURAHAN PATI KIDUL

NO	KODE	URUSAN / BIDANG URUSAN / PROGRAM / OUTCOME / KEGIATAN / SUB KEGIATAN	INDIKATOR PROGRAM / KEGIATAN / SUB KEGIATAN	TARGET AKHIR PERIODE RENSTRA OPD	REALISASI CAPAIAN RENJA OPD TAHUN 2024	PRAKIRAAN CAPAIAN TARGET RENJA OPD TAHUN 2025	CAPAIAN KINERJA DAN KERANGKA PENDANAAN						KELOMPOK SASARAN	PRAKIRAAN MAJU RENCANA TAHUN 2027		PERANGKAT DAERAH PENANGGUNG JAWAB
							TARGET 2026	PAGU INDIKATIF (Rp)	LOKASI	SUMBER DANA	PRIORITAS			TARGET	PAGU INDIKATIF (Rp)	
											NASIONAL	DAERAH				
1	2	3	4	5	6	7	8	9	10	11	12	13	14	15	16	17
	7.01.01.2.06.0009	Penyelenggaraan Rapat Koordinasi dan Konsultasi SKPD														
			Jumlah Laporan Penyelenggaraan Rapat Koordinasi dan Konsultasi SKPD				12 Laporan	600.000,00	Kab. Pati, Pati, Pati Kidul	DANA ALOKASI UMUM (DAU)	Membangun dari desa dan dari bawah untuk pertumbuhan ekonomi, pemerataan ekonomi dan pemberantasan kemiskinan.	Penguatan Landasan Tata Kelola Pemerintahan Berintegritas Dan Dinamistif Peningkatan tata kelola pemerintahan melalui Penguatan Birokrasi dan Peningkatan Akses serta Kualitas Pelayanan Publik	ASN Kelurahan Pati Kidul		2.500.000,00	KELURAHAN PATI KIDUL
	7.01.01.2.07	Pengadaan Barang Milik Daerah Penunjang Urusan Pemerintah Daerah	*Jumlah Pengadaan Barang Milik Daerah Penunjang Urusan Pemerintah Daerah di Kelurahan Pati Kidul*	-			4 unit	5.000.000,00			Membangun dari desa dan dari bawah untuk pertumbuhan ekonomi, pemerataan ekonomi dan pemberantasan kemiskinan.	Penguatan Landasan Tata Kelola Pemerintahan Berintegritas Dan Dinamistif Peningkatan tata kelola pemerintahan melalui Penguatan Birokrasi dan Peningkatan Akses serta Kualitas Pelayanan Publik	ASN Kelurahan Pati Kidul	-	48.600.000,00	KELURAHAN PATI KIDUL
	7.01.01.2.07.0002	Pengadaan Kendaraan Dinas Operasional atau Lapangan														
			Jumlah Unit Kendaraan Dinas Operasional atau Lapangan yang Disediakan				1 Unit	0,00	Kab. Pati, Pati, Pati Kidul	DANA ALOKASI UMUM (DAU)	Membangun dari desa dan dari bawah untuk pertumbuhan ekonomi, pemerataan ekonomi dan pemberantasan kemiskinan.	Penguatan Landasan Tata Kelola Pemerintahan Berintegritas Dan Dinamistif Peningkatan tata kelola pemerintahan melalui Penguatan Birokrasi dan Peningkatan Akses serta Kualitas Pelayanan Publik	ASN Kelurahan Pati Kidul		25.000.000,00	KELURAHAN PATI KIDUL

NO	KODE	URUSAN / BIDANG URUSAN / PROGRAM / OUTCOME / KEGIATAN / SUB KEGIATAN	INDIKATOR PROGRAM / KEGIATAN / SUB KEGIATAN	TARGET AKHIR PERIODE RENSTRA OPD	REALISASI CAPAIAN RENJA OPD TAHUN 2024	PRAKIRAAN CAPAIAN TARGET RENJA OPD TAHUN 2025	CAPAIAN KINERJA DAN KERANGKA PENDANAAN						KELOMPOK SASARAN	PRAKIRAAN MAJU RENCANA TAHUN 2027		PERANGKAT DAERAH PENANGGUNG JAWAB
							TARGET 2026	PAGU INDIKATIF (Rp)	LOKASI	SUMBER DANA	PRIORITAS			TARGET	PAGU INDIKATIF (Rp)	
											NASIONAL	DAERAH				
1	2	3	4	5	6	7	8	9	10	11	12	13	14	15	16	17
	7.01.01.2.07.0005	Pengadaan Mebel														
			Jumlah Paket Mebel yang Disediakan				1 Unit	0,00	Kab. Pati, Pati, Pati Kidul	DANA ALOKASI UMUM (DAU)	Membangun dari desa dan dari bawah untuk pertumbuhan ekonomi, pemerataan ekonomi dan pemberantasan kemiskinan.	Penguatan Landasan Tata Kelola Pemerintahan Berintegritas Dan Dinamistif Peningkatan tata kelola pemerintahan melalui Penguatan Birokrasi dan Peningkatan Akses serta Kualitas Pelayanan Publik	ASN Kelurahan Pati Kidul		3.600.000,00	KELURAHAN PATI KIDUL
	7.01.01.2.07.0006	Pengadaan Peralatan dan Mesin Lainnya														
			Jumlah Unit Peralatan dan Mesin Lainnya yang Disediakan				2 Unit	5.000.000,00	Kab. Pati, Pati, Pati Kidul	DANA ALOKASI UMUM (DAU)	Membangun dari desa dan dari bawah untuk pertumbuhan ekonomi, pemerataan ekonomi dan pemberantasan kemiskinan.	Penguatan Landasan Tata Kelola Pemerintahan Berintegritas Dan Dinamistif Peningkatan tata kelola pemerintahan melalui Penguatan Birokrasi dan Peningkatan Akses serta Kualitas Pelayanan Publik	ASN Kelurahan Pati Kidul		20.000.000,00	KELURAHAN PATI KIDUL
	7.01.01.2.08	Penyediaan Jasa Penunjang Urusan Pemerintahan Daerah	*Jumlah jasa penunjang urusan pemerintahan daerah di Kelurahan Pati Kidul*	-			24 Jasa	87.270.000,00			Membangun dari desa dan dari bawah untuk pertumbuhan ekonomi, pemerataan ekonomi dan pemberantasan kemiskinan.	Penguatan Landasan Tata Kelola Pemerintahan Berintegritas Dan Dinamistif Peningkatan tata kelola pemerintahan melalui Penguatan Birokrasi dan Peningkatan Akses serta Kualitas Pelayanan Publik	ASN Kelurahan Pati Kidul	-	82.000.000,00	KELURAHAN PATI KIDUL

NO	KODE	URUSAN / BIDANG URUSAN / PROGRAM / OUTCOME / KEGIATAN / SUB KEGIATAN	INDIKATOR PROGRAM / KEGIATAN / SUB KEGIATAN	TARGET AKHIR PERIODE RENSTRA OPD	REALISASI CAPAIAN RENJA OPD TAHUN 2024	PRAKIRAAN CAPAIAN TARGET RENJA OPD TAHUN 2025	CAPAIAN KINERJA DAN KERANGKA PENDANAAN						KELOMPOK SASARAN	PRAKIRAAN MAJU RENCANA TAHUN 2027		PERANGKAT DAERAH PENANGGUNG JAWAB
							TARGET 2026	PAGU INDIKATIF (Rp)	LOKASI	SUMBER DANA	PRIORITAS			TARGET	PAGU INDIKATIF (Rp)	
											NASIONAL	DAERAH				
1	2	3	4	5	6	7	8	9	10	11	12	13	14	15	16	17
	7.01.01.2.08.0002	Penyediaan Jasa Komunikasi, Sumber Daya Air dan Listrik														
			Jumlah Laporan Penyediaan Jasa Komunikasi, Sumber Daya Air dan Listrik yang Disediakan				12 Laporan	22.200.000,00	Kab. Pati, Pati, Pati Kidul	DANA ALOKASI UMUM (DAU)	Membangun dari desa dan dari bawah untuk pertumbuhan ekonomi, pemerataan ekonomi dan pemberantasan kemiskinan.	Penguatan Landasan Tata Kelola Pemerintahan Berintegritas Dan Dinamistif Peningkatan tata kelola pemerintahan melalui Penguatan Birokrasi dan Peningkatan Akses serta Kualitas Pelayanan Publik	ASN Kelurahan Pati Kidul		25.000.000,00	KELURAHAN PATI KIDUL
	7.01.01.2.08.0004	Penyediaan Jasa Pelayanan Umum Kantor														
			Jumlah Laporan Penyediaan Jasa Pelayanan Umum Kantor yang Disediakan				12 Laporan	65.070.000,00	Kab. Pati, Pati, Pati Kidul	DANA ALOKASI UMUM (DAU)	Membangun dari desa dan dari bawah untuk pertumbuhan ekonomi, pemerataan ekonomi dan pemberantasan kemiskinan.	Penguatan Landasan Tata Kelola Pemerintahan Berintegritas Dan Dinamistif Peningkatan tata kelola pemerintahan melalui Penguatan Birokrasi dan Peningkatan Akses serta Kualitas Pelayanan Publik	ASN Kelurahan Pati Kidul		57.000.000,00	KELURAHAN PATI KIDUL
	7.01.01.2.09	Pemeliharaan Barang Milik Daerah Penunjang Urusan Pemerintahan Daerah	*Jumlah pemeliharaan barang milik daerah penunjang urusan pemerintahan daerah di Kelurahan Pati Kidul*	-			25 unit	40.020.000,00			Membangun dari desa dan dari bawah untuk pertumbuhan ekonomi, pemerataan ekonomi dan pemberantasan kemiskinan.	Penguatan Landasan Tata Kelola Pemerintahan Berintegritas Dan Dinamistif Peningkatan tata kelola pemerintahan melalui Penguatan Birokrasi dan Peningkatan Akses serta Kualitas Pelayanan Publik	ASN Kelurahan Pati Kidul	-	50.600.000,00	KELURAHAN PATI KIDUL

NO	KODE	URUSAN / BIDANG URUSAN / PROGRAM / OUTCOME / KEGIATAN / SUB KEGIATAN	INDIKATOR PROGRAM / KEGIATAN / SUB KEGIATAN	TARGET AKHIR PERIODE RENSTRA OPD	REALISASI CAPAIAN RENJA OPD TAHUN 2024	PRAKIRAAN CAPAIAN TARGET RENJA OPD TAHUN 2025	CAPAIAN KINERJA DAN KERANGKA PENDANAAN						KELOMPOK SASARAN	PRAKIRAAN MAJU RENCANA TAHUN 2027		PERANGKAT DAERAH PENANGGUNG JAWAB
							TARGET 2026	PAGU INDIKATIF (Rp)	LOKASI	SUMBER DANA	PRIORITAS			TARGET	PAGU INDIKATIF (Rp)	
											NASIONAL	DAERAH				
1	2	3	4	5	6	7	8	9	10	11	12	13	14	15	16	17
	7.01.01.2.09.0002	Penyediaan Jasa Pemeliharaan, Biaya Pemeliharaan, Pajak dan Perizinan Kendaraan Dinas Operasional atau Lapangan														
			Jumlah Kendaraan Dinas Operasional atau Lapangan yang Dipelihara dan dibayarkan Pajak dan Perizinannya				5 Unit	3.600.000,00	Kab. Pati, Pati, Pati Kidul	DANA ALOKASI UMUM (DAU)	Membangun dari desa dan dari bawah untuk pertumbuhan ekonomi, pemerataan ekonomi dan pemberantasan kemiskinan.	Penguatan Landasan Tata Kelola Pemerintahan Berintegritas Dan Dinamistif Peningkatan tata kelola pemerintahan melalui Penguatan Birokrasi dan Peningkatan Akses serta Kualitas Pelayanan Publik	ASN Kelurahan Pati Kidul		13.000.000,00	KELURAHAN PATI KIDUL
	7.01.01.2.09.0005	Pemeliharaan Mebel														
			Jumlah Mebel yang Dipelihara				5 Unit	900.000,00	Kab. Pati, Pati, Pati Kidul	DANA ALOKASI UMUM (DAU)	Membangun dari desa dan dari bawah untuk pertumbuhan ekonomi, pemerataan ekonomi dan pemberantasan kemiskinan.	Penguatan Landasan Tata Kelola Pemerintahan Berintegritas Dan Dinamistif Peningkatan tata kelola pemerintahan melalui Penguatan Birokrasi dan Peningkatan Akses serta Kualitas Pelayanan Publik	ASN Kelurahan Pati Kidul		1.100.000,00	KELURAHAN PATI KIDUL
	7.01.01.2.09.0006	Pemeliharaan Peralatan dan Mesin Lainnya														

NO	KODE	URUSAN / BIDANG URUSAN / PROGRAM / OUTCOME / KEGIATAN / SUB KEGIATAN	INDIKATOR PROGRAM / KEGIATAN / SUB KEGIATAN	TARGET AKHIR PERIODE RENSTRA OPD	REALISASI CAPAIAN RENJA OPD TAHUN 2024	PRAKIRAAN CAPAIAN TARGET RENJA OPD TAHUN 2025	CAPAIAN KINERJA DAN KERANGKA PENDANAAN						KELOMPOK SASARAN	PRAKIRAAN MAJU RENCANA TAHUN 2027		PERANGKAT DAERAH PENANGGUNG JAWAB
							TARGET 2026	PAGU INDIKATIF (Rp)	LOKASI	SUMBER DANA	PRIORITAS			TARGET	PAGU INDIKATIF (Rp)	
											NASIONAL	DAERAH				
1	2	3	4	5	6	7	8	9	10	11	12	13	14	15	16	17
			Jumlah Peralatan dan Mesin Lainnya yang Dipelihara				19 Unit	0,00	Kab. Pati, Pati, Pati Kidul	DANA ALOKASI UMUM (DAU)	Membangun dari desa dan dari bawah untuk pertumbuhan ekonomi, pemerataan ekonomi dan pemberantasan kemiskinan.	Penguatan Landasan Tata Kelola Pemerintahan Berintegritas Dan Dinamistif Peningkatan tata kelola pemerintahan melalui Penguatan Birokrasi dan Peningkatan Akses serta Kualitas Pelayanan Publik	ASN Kelurahan Pati Kidul		7.500.000,00	KELURAHAN PATI KIDUL
	7.01.01.2.09.0009	Pemeliharaan/Rehabilitasi Gedung Kantor dan Bangunan Lainnya														
			Jumlah Gedung Kantor dan Bangunan Lainnya yang Dipelihara/Direhabilitasi				1 Unit	35.520.000,00	Kab. Pati, Pati, Pati Kidul	DANA ALOKASI UMUM (DAU)	Membangun dari desa dan dari bawah untuk pertumbuhan ekonomi, pemerataan ekonomi dan pemberantasan kemiskinan.	Penguatan Landasan Tata Kelola Pemerintahan Berintegritas Dan Dinamistif Peningkatan tata kelola pemerintahan melalui Penguatan Birokrasi dan Peningkatan Akses serta Kualitas Pelayanan Publik	ASN Kelurahan Pati Kidul		29.000.000,00	KELURAHAN PATI KIDUL
2.	**7.01.03**	**PROGRAM PEMBERDAYAAN MASYARAKAT DESA DAN KELURAHAN**					**100 %**	**475.368.000,00**							**257.500.000,00**	

NO	KODE	URUSAN / BIDANG URUSAN / PROGRAM / OUTCOME / KEGIATAN / SUB KEGIATAN	INDIKATOR PROGRAM / KEGIATAN / SUB KEGIATAN	TARGET AKHIR PERIODE RENSTRA OPD	REALISASI CAPAIAN RENJA OPD TAHUN 2024	PRAKIRAAN CAPAIAN TARGET RENJA OPD TAHUN 2025	CAPAIAN KINERJA DAN KERANGKA PENDANAAN						KELOMPOK SASARAN	PRAKIRAAN MAJU RENCANA TAHUN 2027		PERANGKAT DAERAH PENANGGUNG JAWAB
							TARGET 2026	PAGU INDIKATIF (Rp)	LOKASI	SUMBER DANA	PRIORITAS			TARGET	PAGU INDIKATIF (Rp)	
											NASIONAL	DAERAH				
1	2	3	4	5	6	7	8	9	10	11	12	13	14	15	16	17
	7.01.03.2.02	Kegiatan Pemberdayaan Kelurahan	*Jumlah Laporan kegiatan pemberdayaan di Kelurahan Parenggan* *Jumlah kelurahan yang melibatkan masyarakat dalam pembangunan di Kelurahan Pati Wetan* *Jumlah kelurahan yang melibatkan masyarakat dalam pembangunan di Kelurahan Pati Lor* *Jumlah Laporan kegiatan pemberdayaan di Kelurahan Kalidoro* *Jumlah Lembaga Kemasyarakatan yang Berpartisipasi dalam Forum Musyawarah Perencanaan Pembangunan di Kelurahan* *Jumlah Laporan kegiatan pemberdayaan di Kelurahan Pati Wetan* *Jumlah Pokmas dan Ormas yang Melaksanakan Pemberdayaan Masyarakat di Kelurahan* *Jumlah Sarana dan Prasarana Kelurahan yang Terbangun* *Jumlah kelurahan yang melibatkan masyarakat dalam pembangunan di Kelurahan Kalidoro* *Jumlah Laporan kegiatan pemberdayaan di Kelurahan Pati Lor* *Jumlah Laporan kegiatan pemberdayaan di Kelurahan Pati Kidul* *Jumlah Laporan kegiatan pemberdayaan di Kelurahan Pati Kidul* *Jumlah kelurahan yang melibatkan masyarakat dalam pembangunan di Kelurahan Pati Kidul* *Jumlah kelurahan yang melibatkan masyarakat dalam pembangunan di Kelurahan Parenggan*	-			18 Laporan 1 kelurahan 1 kelurahan 18 Laporan 5 lembaga 18 Laporan 12 pokmas/ormas 3 unit 1 kelurahan 79 Laporan 18 laporan 18 Laporan 1 kelurahan 1 kelurahan	475.368.000,00			Membangun dari desa dan dari bawah untuk pertumbuhan ekonomi, pemerataan ekonomi dan pemberantasan kemiskinan.	Penguatan Landasan Tata Kelola Pemerintahan Berintegritas Dan Dinamistif Peningkatan tata kelola pemerintahan melalui Penguatan Birokrasi dan Peningkatan Akses serta Kualitas Pelayanan Publik	Masyarakat di Kelurahan Pati Kidul	-	257.500.000,00	KELURAHAN PATI KIDUL
	7.01.03.2.02.0001	Peningkatan Partisipasi Masyarakat dalam Forum Musyawarah Perencanaan Pembangunan di Kelurahan														

NO	KODE	URUSAN / BIDANG URUSAN / PROGRAM / OUTCOME / KEGIATAN / SUB KEGIATAN	INDIKATOR PROGRAM / KEGIATAN / SUB KEGIATAN	TARGET AKHIR PERIODE RENSTRA OPD	REALISASI CAPAIAN RENJA OPD TAHUN 2024	PRAKIRAAN CAPAIAN TARGET RENJA OPD TAHUN 2025	CAPAIAN KINERJA DAN KERANGKA PENDANAAN						KELOMPOK SASARAN	PRAKIRAAN MAJU RENCANA TAHUN 2027		PERANGKAT DAERAH PENANGGUNG JAWAB
							TARGET 2026	PAGU INDIKATIF (Rp)	LOKASI	SUMBER DANA	PRIORITAS			TARGET	PAGU INDIKATIF (Rp)	
											NASIONAL	DAERAH				
1	2	3	4	5	6	7	8	9	10	11	12	13	14	15	16	17
			Jumlah Lembaga Kemasyarakatan yang Berpartisipasi dalam Forum Musyawarah Perencanaan Pembangunan di Kelurahan				5 Lembaga Kemasyarakatan	900.000,00	Kab. Pati, Pati, Pati Kidul	DANA ALOKASI UMUM (DAU)	Membangun dari desa dan dari bawah untuk pertumbuhan ekonomi, pemerataan ekonomi dan pemberantasan kemiskinan.	Penguatan Landasan Tata Kelola Pemerintahan Berintegritas Dan Dinamistif Peningkatan tata kelola pemerintahan melalui Penguatan Birokrasi dan Peningkatan Akses serta Kualitas Pelayanan Publik	Masyarakat di Kelurahan Pati Kidul		2.500.000,00	KELURAHAN PATI KIDUL
	7.01.03.2.02.0002	Pembangunan Sarana dan Prasarana Kelurahan														
			Jumlah Sarana dan Prasarana Kelurahan yang Terbangun				1 Unit	303.008.000,00	Kab. Pati, Pati, Pati Kidul	DANA ALOKASI UMUM (DAU), DAU TAMBAHAN DUKUNGAN PENDANAAN KELURAHAN	Membangun dari desa dan dari bawah untuk pertumbuhan ekonomi, pemerataan ekonomi dan pemberantasan kemiskinan.	Penguatan Landasan Tata Kelola Pemerintahan Berintegritas Dan Dinamistif Peningkatan tata kelola pemerintahan melalui Penguatan Birokrasi dan Peningkatan Akses serta Kualitas Pelayanan Publik	Masyarakat di Kelurahan Pati Kidul		110.000.000,00	KELURAHAN PATI KIDUL
	7.01.03.2.02.0003	Pemberdayaan Masyarakat di Kelurahan														
			Jumlah Pokmas dan Ormas yang Melaksanakan Pemberdayaan Masyarakat di Kelurahan				12 Pokmas / Ormas	104.820.000,00	Kab. Pati, Pati, Pati Kidul	DANA ALOKASI UMUM (DAU), DAU TAMBAHAN DUKUNGAN PENDANAAN KELURAHAN	Membangun dari desa dan dari bawah untuk pertumbuhan ekonomi, pemerataan ekonomi dan pemberantasan kemiskinan.	Penguatan Landasan Tata Kelola Pemerintahan Berintegritas Dan Dinamistif Peningkatan tata kelola pemerintahan melalui Penguatan Birokrasi dan Peningkatan Akses serta Kualitas Pelayanan Publik	Masyarakat di Kelurahan Pati Kidul		145.000.000,00	KELURAHAN PATI KIDUL

NO	KODE	URUSAN / BIDANG URUSAN / PROGRAM / OUTCOME / KEGIATAN / SUB KEGIATAN	INDIKATOR PROGRAM / KEGIATAN / SUB KEGIATAN	TARGET AKHIR PERIODE RENSTRA OPD	REALISASI CAPAIAN RENJA OPD TAHUN 2024	PRAKIRAAN CAPAIAN TARGET RENJA OPD TAHUN 2025	CAPAIAN KINERJA DAN KERANGKA PENDANAAN						KELOMPOK SASARAN	PRAKIRAAN MAJU RENCANA TAHUN 2027		PERANGKAT DAERAH PENANGGUNG JAWAB
							TARGET 2026	PAGU INDIKATIF (Rp)	LOKASI	SUMBER DANA	PRIORITAS			TARGET	PAGU INDIKATIF (Rp)	
											NASIONAL	DAERAH				
1	2	3	4	5	6	7	8	9	10	11	12	13	14	15	16	17
	7.01.03.2.02.0004	Evaluasi Kelurahan														
			Jumlah Laporan Hasil Evaluasi Kelurahan				12 Laporan	66.640.000,00	Kab. Pati, Pati, Pati Kidul	DANA ALOKASI UMUM (DAU)	-	Penguatan Landasan Tata Kelola Pemerintahan Berintegritas Dan Dinamis Peningkatan tata kelola pemerintahan melalui Penguatan Birokrasi dan Peningkatan Akses serta Kualitas Pelayanan Publik	Masyarakat di Kelurahan Pati Kidul		0,00	KELURAHAN PATI KIDUL
		KELURAHAN KALIDORO						**662.000.000,00**							**793.004.050,00**	
	7	**UNSUR KEWILAYAHAN**						**662.000.000,00**							**793.004.050,00**	
	7.01	**KECAMATAN**						**662.000.000,00**							**793.004.050,00**	
1.	**7.01.01**	**PROGRAM PENUNJANG URUSAN PEMERINTAHAN DAERAH KABUPATEN/KOTA**					**-**	**210.240.000,00**							**258.678.050,00**	
	7.01.01.2.01	Perencanaan, Penganggaran, dan Evaluasi Kinerja Perangkat Daerah	-	-			-	1.525.000,00			Membangun dari desa dan dari bawah untuk pertumbuhan ekonomi, pemerataan ekonomi dan pemberantasan kemiskinan.	Penguatan Landasan Tata Kelola Pemerintahan Berintegritas Dan Dinamistif Peningkatan tata kelola pemerintahan melalui Penguatan Birokrasi dan Peningkatan Akses serta Kualitas Pelayanan Publik	ASN Kelurahan Kalidoro	-	3.070.000,00	KELURAHAN KALIDORO
	7.01.01.2.01.0001	Penyusunan Dokumen Perencanaan Perangkat Daerah														

NO	KODE	URUSAN / BIDANG URUSAN / PROGRAM / OUTCOME / KEGIATAN / SUB KEGIATAN	INDIKATOR PROGRAM / KEGIATAN / SUB KEGIATAN	TARGET AKHIR PERIODE RENSTRA OPD	REALISASI CAPAIAN RENJA OPD TAHUN 2024	PRAKIRAAN CAPAIAN TARGET RENJA OPD TAHUN 2025	CAPAIAN KINERJA DAN KERANGKA PENDANAAN						KELOMPOK SASARAN	PRAKIRAAN MAJU RENCANA TAHUN 2027		PERANGKAT DAERAH PENANGGUNG JAWAB
							TARGET 2026	PAGU INDIKATIF (Rp)	LOKASI	SUMBER DANA	PRIORITAS			TARGET	PAGU INDIKATIF (Rp)	
											NASIONAL	DAERAH				
1	2	3	4	5	6	7	8	9	10	11	12	13	14	15	16	17
			Jumlah Dokumen Perencanaan Perangkat Daerah				1 Dokumen	145.000,00	Kab. Pati, Pati, Kalidoro	DANA ALOKASI UMUM (DAU)	Membangun dari desa dan dari bawah untuk pertumbuhan ekonomi, pemerataan ekonomi dan pemberantasan kemiskinan.	Penguatan Landasan Tata Kelola Pemerintahan Berintegritas Dan Dinamistif Peningkatan tata kelola pemerintahan melalui Penguatan Birokrasi dan Peningkatan Akses serta Kualitas Pelayanan Publik	ASN Kelurahan Kalidoro		770.000,00	KELURAHAN KALIDORO
	7.01.01.2.01.0002	Koordinasi dan Penyusunan Dokumen RKA-SKPD														
			Jumlah Dokumen RKA-SKPD dan Laporan Hasil Koordinasi Penyusunan Dokumen RKA-SKPD				1 Dokumen	663.000,00	Kab. Pati, Pati, Kalidoro	DANA ALOKASI UMUM (DAU)	Membangun dari desa dan dari bawah untuk pertumbuhan ekonomi, pemerataan ekonomi dan pemberantasan kemiskinan.	Penguatan Landasan Tata Kelola Pemerintahan Berintegritas Dan Dinamistif Peningkatan tata kelola pemerintahan melalui Penguatan Birokrasi dan Peningkatan Akses serta Kualitas Pelayanan Publik	ASN Kelurahan Kalidoro		760.000,00	KELURAHAN KALIDORO
	7.01.01.2.01.0003	Koordinasi dan Penyusunan Dokumen Perubahan RKA-SKPD														
			Jumlah Dokumen Perubahan RKA-SKPD dan Laporan Hasil Koordinasi Penyusunan Dokumen Perubahan RKA-SKPD				1 Dokumen	313.000,00	Kab. Pati, Semua Kecamatan, Semua Kel/Desa	PENDAPATAN ASLI DAERAH (PAD)	-	Peningkatan tata kelola pemerintahan melalui Penguatan Birokrasi dan Peningkatan Akses serta Kualitas Pelayanan Publik	ASN Kelurahan Kalidoro		750.000,00	KELURAHAN KALIDORO
	7.01.01.2.01.0006	Koordinasi dan Penyusunan Laporan Capaian Kinerja dan Ikhtisar Realisasi Kinerja SKPD														

NO	KODE	URUSAN / BIDANG URUSAN / PROGRAM / OUTCOME / KEGIATAN / SUB KEGIATAN	INDIKATOR PROGRAM / KEGIATAN / SUB KEGIATAN	TARGET AKHIR PERIODE RENSTRA OPD	REALISASI CAPAIAN RENJA OPD TAHUN 2024	PRAKIRAAN CAPAIAN TARGET RENJA OPD TAHUN 2025	CAPAIAN KINERJA DAN KERANGKA PENDANAAN						KELOMPOK SASARAN	PRAKIRAAN MAJU RENCANA TAHUN 2027		PERANGKAT DAERAH PENANGGUNG JAWAB
							TARGET 2026	PAGU INDIKATIF (Rp)	LOKASI	SUMBER DANA	PRIORITAS			TARGET	PAGU INDIKATIF (Rp)	
											NASIONAL	DAERAH				
1	2	3	4	5	6	7	8	9	10	11	12	13	14	15	16	17
			Jumlah Laporan Capaian Kinerja dan Ikhtisar Realisasi Kinerja SKPD dan Laporan Hasil Koordinasi Penyusunan Laporan Capaian Kinerja dan Ikhtisar Realisasi Kinerja SKPD				1 Laporan	404.000,00	Kab. Pati, Pati, Kalidoro	DANA ALOKASI UMUM (DAU)	Membangun dari desa dan dari bawah untuk pertumbuhan ekonomi, pemerataan ekonomi dan pemberantasan kemiskinan.	Penguatan Landasan Tata Kelola Pemerintahan Berintegritas Dan Dinamistif Peningkatan tata kelola pemerintahan melalui Penguatan Birokrasi dan Peningkatan Akses serta Kualitas Pelayanan Publik	ASN Kelurahan Kalidoro		790.000,00	KELURAHAN KALIDORO
	7.01.01.2.02	Administrasi Keuangan Perangkat Daerah	-	-			-	11.649.000,00			Membangun dari desa dan dari bawah untuk pertumbuhan ekonomi, pemerataan ekonomi dan pemberantasan kemiskinan.	Penguatan Landasan Tata Kelola Pemerintahan Berintegritas Dan Dinamistif Peningkatan tata kelola pemerintahan melalui Penguatan Birokrasi dan Peningkatan Akses serta Kualitas Pelayanan Publik	ASN Kelurahan Kalidoro	-	12.600.000,00	KELURAHAN KALIDORO
	7.01.01.2.02.0003	Pelaksanaan Penatausahaan dan Pengujian/Verifikasi Keuangan SKPD														
			Jumlah Dokumen Penatausahaan dan Pengujian/Verifikasi Keuangan SKPD				12 Dokumen	11.075.000,00	Kab. Pati, Pati, Kalidoro	DANA ALOKASI UMUM (DAU)	Membangun dari desa dan dari bawah untuk pertumbuhan ekonomi, pemerataan ekonomi dan pemberantasan kemiskinan.	Penguatan Landasan Tata Kelola Pemerintahan Berintegritas Dan Dinamistif Peningkatan tata kelola pemerintahan melalui Penguatan Birokrasi dan Peningkatan Akses serta Kualitas Pelayanan Publik	ASN Kelurahan Kalidoro		11.800.000,00	KELURAHAN KALIDORO

NO	KODE	URUSAN / BIDANG URUSAN / PROGRAM / OUTCOME / KEGIATAN / SUB KEGIATAN	INDIKATOR PROGRAM / KEGIATAN / SUB KEGIATAN	TARGET AKHIR PERIODE RENSTRA OPD	REALISASI CAPAIAN RENJA OPD TAHUN 2024	PRAKIRAAN CAPAIAN TARGET RENJA OPD TAHUN 2025	CAPAIAN KINERJA DAN KERANGKA PENDANAAN						KELOMPOK SASARAN	PRAKIRAAN MAJU RENCANA TAHUN 2027		PERANGKAT DAERAH PENANGGUNG JAWAB
							TARGET 2026	PAGU INDIKATIF (Rp)	LOKASI	SUMBER DANA	PRIORITAS			TARGET	PAGU INDIKATIF (Rp)	
											NASIONAL	DAERAH				
1	2	3	4	5	6	7	8	9	10	11	12	13	14	15	16	17
	7.01.01.2.02.0007	Koordinasi dan Penyusunan Laporan Keuangan Bulanan/ Triwulanan/ Semesteran SKPD														
			Jumlah Laporan Keuangan Bulanan/ Triwulanan/ Semesteran SKPD dan Laporan Koordinasi Penyusunan Laporan Keuangan Bulanan/Triwulanan/Semesteran SKPD				4 Laporan	574.000,00	Kab. Pati, Semua Kecamatan, Semua Kel/Desa	DANA ALOKASI UMUM (DAU)	-	Peningkatan tata kelola pemerintahan melalui Penguatan Birokrasi dan Peningkatan Akses serta Kualitas Pelayanan Publik	ASN Kelurahan Kalidoro		800.000,00	KELURAHAN KALIDORO
	7.01.01.2.03	Administrasi Barang Milik Daerah pada Perangkat Daerah	-	-			-	6.063.000,00			Membangun dari desa dan dari bawah untuk pertumbuhan ekonomi, pemerataan ekonomi dan pemberantasan kemiskinan.	Penguatan Landasan Tata Kelola Pemerintahan Berintegritas Dan Dinamistif Peningkatan tata kelola pemerintahan melalui Penguatan Birokrasi dan Peningkatan Akses serta Kualitas Pelayanan Publik	ASN Kelurahan Kalidoro	-	6.100.000,00	KELURAHAN KALIDORO
	7.01.01.2.03.0006	Penatausahaan Barang Milik Daerah pada SKPD														
			Jumlah Laporan Penatausahaan Barang Milik Daerah pada SKPD				12 Laporan	6.063.000,00	Kab. Pati, Pati, Kalidoro	DANA ALOKASI UMUM (DAU)	Membangun dari desa dan dari bawah untuk pertumbuhan ekonomi, pemerataan ekonomi dan pemberantasan kemiskinan.	Penguatan Landasan Tata Kelola Pemerintahan Berintegritas Dan Dinamistif Peningkatan tata kelola pemerintahan melalui Penguatan Birokrasi dan Peningkatan Akses serta Kualitas Pelayanan Publik	ASN Kelurahan Kalidoro		6.100.000,00	KELURAHAN KALIDORO

NO	KODE	URUSAN / BIDANG URUSAN / PROGRAM / OUTCOME / KEGIATAN / SUB KEGIATAN	INDIKATOR PROGRAM / KEGIATAN / SUB KEGIATAN	TARGET AKHIR PERIODE RENSTRA OPD	REALISASI CAPAIAN RENJA OPD TAHUN 2024	PRAKIRAAN CAPAIAN TARGET RENJA OPD TAHUN 2025	CAPAIAN KINERJA DAN KERANGKA PENDANAAN						KELOMPOK SASARAN	PRAKIRAAN MAJU RENCANA TAHUN 2027		PERANGKAT DAERAH PENANGGUNG JAWAB
							TARGET 2026	PAGU INDIKATIF (Rp)	LOKASI	SUMBER DANA	PRIORITAS			TARGET	PAGU INDIKATIF (Rp)	
											NASIONAL	DAERAH				
1	2	3	4	5	6	7	8	9	10	11	12	13	14	15	16	17
	7.01.01.2.05	Administrasi Kepegawaian Perangkat Daerah	-	-			-	19.500.000,00			Membangun dari desa dan dari bawah untuk pertumbuhan ekonomi, pemerataan ekonomi dan pemberantasan kemiskinan.	Penguatan Landasan Tata Kelola Pemerintahan Berintegritas Dan Dinamistif Peningkatan tata kelola pemerintahan melalui Penguatan Birokrasi dan Peningkatan Akses serta Kualitas Pelayanan Publik	ASN Kelurahan Kalidoro	-	24.000.000,00	KELURAHAN KALIDORO
	7.01.01.2.05.0002	Pengadaan Pakaian Dinas beserta Atribut Kelengkapannya														
			Jumlah Paket Pakaian Dinas beserta Atribut Kelengkapan				9 Paket	4.500.000,00	Kab. Pati, Pati, Kalidoro	DANA ALOKASI UMUM (DAU)	Membangun dari desa dan dari bawah untuk pertumbuhan ekonomi, pemerataan ekonomi dan pemberantasan kemiskinan.	Penguatan Landasan Tata Kelola Pemerintahan Berintegritas Dan Dinamistif Peningkatan tata kelola pemerintahan melalui Penguatan Birokrasi dan Peningkatan Akses serta Kualitas Pelayanan Publik	ASN Kelurahan Kalidoro		5.000.000,00	KELURAHAN KALIDORO
	7.01.01.2.05.0009	Pendidikan dan Pelatihan Pegawai Berdasarkan Tugas dan Fungsi														
			Jumlah Pegawai Berdasarkan Tugas dan Fungsi yang Mengikuti Pendidikan dan Pelatihan				9 Orang	15.000.000,00	Kab. Pati, Semua Kecamatan, Semua Kel/Desa	DANA ALOKASI UMUM (DAU)	-	Peningkatan tata kelola pemerintahan melalui Penguatan Birokrasi dan Peningkatan Akses serta Kualitas Pelayanan Publik	ASN Kelurahan Kalidoro		19.000.000,00	KELURAHAN KALIDORO

NO	KODE	URUSAN / BIDANG URUSAN / PROGRAM / OUTCOME / KEGIATAN / SUB KEGIATAN	INDIKATOR PROGRAM / KEGIATAN / SUB KEGIATAN	TARGET AKHIR PERIODE RENSTRA OPD	REALISASI CAPAIAN RENJA OPD TAHUN 2024	PRAKIRAAN CAPAIAN TARGET RENJA OPD TAHUN 2025	CAPAIAN KINERJA DAN KERANGKA PENDANAAN						KELOMPOK SASARAN	PRAKIRAAN MAJU RENCANA TAHUN 2027		PERANGKAT DAERAH PENANGGUNG JAWAB
							TARGET 2026	PAGU INDIKATIF (Rp)	LOKASI	SUMBER DANA	PRIORITAS			TARGET	PAGU INDIKATIF (Rp)	
											NASIONAL	DAERAH				
1	2	3	4	5	6	7	8	9	10	11	12	13	14	15	16	17
	7.01.01.2.06	Administrasi Umum Perangkat Daerah	-	-			-	43.838.000,00			Membangun dari desa dan dari bawah untuk pertumbuhan ekonomi, pemerataan ekonomi dan pemberantasan kemiskinan.	Penguatan Landasan Tata Kelola Pemerintahan Berintegritas Dan Dinamistif Peningkatan tata kelola pemerintahan melalui Penguatan Birokrasi dan Peningkatan Akses serta Kualitas Pelayanan Publik	ASN Kelurahan Kalidoro	-	42.513.050,00	KELURAHAN KALIDORO
	7.01.01.2.06.0001	Penyediaan Komponen Instalasi Listrik/Penerangan Bangunan Kantor														
			Jumlah Paket Komponen Instalasi Listrik/Penerangan Bangunan Kantor yang Disediakan				1 Paket	1.460.500,00	Kab. Pati, Pati, Kalidoro	DANA ALOKASI UMUM (DAU)	Membangun dari desa dan dari bawah untuk pertumbuhan ekonomi, pemerataan ekonomi dan pemberantasan kemiskinan.	Penguatan Landasan Tata Kelola Pemerintahan Berintegritas Dan Dinamistif Peningkatan tata kelola pemerintahan melalui Penguatan Birokrasi dan Peningkatan Akses serta Kualitas Pelayanan Publik	ASN Kelurahan Kalidoro		1.560.550,00	KELURAHAN KALIDORO
	7.01.01.2.06.0004	Penyediaan Bahan Logistik Kantor														

NO	KODE	URUSAN / BIDANG URUSAN / PROGRAM / OUTCOME / KEGIATAN / SUB KEGIATAN	INDIKATOR PROGRAM / KEGIATAN / SUB KEGIATAN	TARGET AKHIR PERIODE RENSTRA OPD	REALISASI CAPAIAN RENJA OPD TAHUN 2024	PRAKIRAAN CAPAIAN TARGET RENJA OPD TAHUN 2025	CAPAIAN KINERJA DAN KERANGKA PENDANAAN						KELOMPOK SASARAN	PRAKIRAAN MAJU RENCANA TAHUN 2027		PERANGKAT DAERAH PENANGGUNG JAWAB
							TARGET 2026	PAGU INDIKATIF (Rp)	LOKASI	SUMBER DANA	PRIORITAS			TARGET	PAGU INDIKATIF (Rp)	
											NASIONAL	DAERAH				
1	2	3	4	5	6	7	8	9	10	11	12	13	14	15	16	17
			Jumlah Paket Bahan Logistik Kantor yang Disediakan				12 Paket	29.925.000,00	Kab. Pati, Pati, Kalidoro	DANA ALOKASI UMUM (DAU)	Membangun dari desa dan dari bawah untuk pertumbuhan ekonomi, pemerataan ekonomi dan pemberantasan kemiskinan.	Penguatan Landasan Tata Kelola Pemerintahan Berintegritas Dan Dinamistif Peningkatan tata kelola pemerintahan melalui Penguatan Birokrasi dan Peningkatan Akses serta Kualitas Pelayanan Publik	ASN Kelurahan Kalidoro		33.500.000,00	KELURAHAN KALIDORO
	7.01.01.2.06.0005	Penyediaan Barang Cetakan dan Penggandaan														
			Jumlah Paket Barang Cetakan dan Penggandaan yang Disediakan				12 Paket	5.432.500,00	Kab. Pati, Pati, Kalidoro	DANA ALOKASI UMUM (DAU)	Membangun dari desa dan dari bawah untuk pertumbuhan ekonomi, pemerataan ekonomi dan pemberantasan kemiskinan.	Penguatan Landasan Tata Kelola Pemerintahan Berintegritas Dan Dinamistif Peningkatan tata kelola pemerintahan melalui Penguatan Birokrasi dan Peningkatan Akses serta Kualitas Pelayanan Publik	ASN Kelurahan Kalidoro		5.532.500,00	KELURAHAN KALIDORO
	7.01.01.2.06.0006	Penyediaan Bahan Bacaan dan Peraturan Perundang-undangan														
			Jumlah Dokumen Bahan Bacaan dan Peraturan Perundang-Undangan yang Disediakan				12 Dokumen	1.920.000,00	Kab. Pati, Pati, Kalidoro	DANA ALOKASI UMUM (DAU)	Membangun dari desa dan dari bawah untuk pertumbuhan ekonomi, pemerataan ekonomi dan pemberantasan kemiskinan.	Penguatan Landasan Tata Kelola Pemerintahan Berintegritas Dan Dinamistif Peningkatan tata kelola pemerintahan melalui Penguatan Birokrasi dan Peningkatan Akses serta Kualitas Pelayanan Publik	ASN Kelurahan Kalidoro		1.920.000,00	KELURAHAN KALIDORO

NO	KODE	URUSAN / BIDANG URUSAN / PROGRAM / OUTCOME / KEGIATAN / SUB KEGIATAN	INDIKATOR PROGRAM / KEGIATAN / SUB KEGIATAN	TARGET AKHIR PERIODE RENSTRA OPD	REALISASI CAPAIAN RENJA OPD TAHUN 2024	PRAKIRAAN CAPAIAN TARGET RENJA OPD TAHUN 2025	CAPAIAN KINERJA DAN KERANGKA PENDANAAN						KELOMPOK SASARAN	PRAKIRAAN MAJU RENCANA TAHUN 2027		PERANGKAT DAERAH PENANGGUNG JAWAB
							TARGET 2026	PAGU INDIKATIF (Rp)	LOKASI	SUMBER DANA	PRIORITAS			TARGET	PAGU INDIKATIF (Rp)	
											NASIONAL	DAERAH				
1	2	3	4	5	6	7	8	9	10	11	12	13	14	15	16	17
	7.01.01.2.06.0009	Penyelenggaraan Rapat Koordinasi dan Konsultasi SKPD														
			Jumlah Laporan Penyelenggaraan Rapat Koordinasi dan Konsultasi SKPD				0 Laporan	5.100.000,00	Kab. Pati, Pati, Kalidoro	DANA ALOKASI UMUM (DAU)	Membangun dari desa dan dari bawah untuk pertumbuhan ekonomi, pemerataan ekonomi dan pemberantasan kemiskinan.	Penguatan Landasan Tata Kelola Pemerintahan Berintegritas Dan Dinamistif Peningkatan tata kelola pemerintahan melalui Penguatan Birokrasi dan Peningkatan Akses serta Kualitas Pelayanan Publik	ASN Kelurahan Kalidoro		0,00	KELURAHAN KALIDORO
	7.01.01.2.07	Pengadaan Barang Milik Daerah Penunjang Urusan Pemerintah Daerah	-	-			-	3.000.000,00			Membangun dari desa dan dari bawah untuk pertumbuhan ekonomi, pemerataan ekonomi dan pemberantasan kemiskinan.	Penguatan Landasan Tata Kelola Pemerintahan Berintegritas Dan Dinamistif Peningkatan tata kelola pemerintahan melalui Penguatan Birokrasi dan Peningkatan Akses serta Kualitas Pelayanan Publik	ASN Kelurahan Kalidoro	-	41.000.000,00	KELURAHAN KALIDORO
	7.01.01.2.07.0002	Pengadaan Kendaraan Dinas Operasional atau Lapangan														
			Jumlah Unit Kendaraan Dinas Operasional atau Lapangan yang Disediakan				1 Unit	0,00	Kab. Pati, Pati, Kalidoro	DANA ALOKASI UMUM (DAU)	Membangun dari desa dan dari bawah untuk pertumbuhan ekonomi, pemerataan ekonomi dan pemberantasan kemiskinan.	Penguatan Landasan Tata Kelola Pemerintahan Berintegritas Dan Dinamistif Peningkatan tata kelola pemerintahan melalui Penguatan Birokrasi dan Peningkatan Akses serta Kualitas Pelayanan Publik	ASN Kelurahan Kalidoro		28.000.000,00	KELURAHAN KALIDORO

NO	KODE	URUSAN / BIDANG URUSAN / PROGRAM / OUTCOME / KEGIATAN / SUB KEGIATAN	INDIKATOR PROGRAM / KEGIATAN / SUB KEGIATAN	TARGET AKHIR PERIODE RENSTRA OPD	REALISASI CAPAIAN RENJA OPD TAHUN 2024	PRAKIRAAN CAPAIAN TARGET RENJA OPD TAHUN 2025	CAPAIAN KINERJA DAN KERANGKA PENDANAAN						KELOMPOK SASARAN	PRAKIRAAN MAJU RENCANA TAHUN 2027		PERANGKAT DAERAH PENANGGUNG JAWAB
							TARGET 2026	PAGU INDIKATIF (Rp)	LOKASI	SUMBER DANA	PRIORITAS			TARGET	PAGU INDIKATIF (Rp)	
											NASIONAL	DAERAH				
1	2	3	4	5	6	7	8	9	10	11	12	13	14	15	16	17
	7.01.01.2.07.0005	Pengadaan Mebel														
			Jumlah Paket Mebel yang Disediakan				1 Unit	0,00	Kab. Pati, Pati, Kalidoro	DANA ALOKASI UMUM (DAU)	Membangun dari desa dan dari bawah untuk pertumbuhan ekonomi, pemerataan ekonomi dan pembe rantasan kemiskinan.	Penguatan Landasan Tata Kelola Pemerintah an Berinteg ritas Dan Dinamistif Peningkata n tata kelola pem erintahan melalui Penguatan Birokrasi dan Pening katan Akses serta Kualitas Pelayanan Publik	ASN Kelurahan Kalidoro		0,00	KELURAHAN KALIDORO
	7.01.01.2.07.0006	Pengadaan Peralatan dan Mesin Lainnya														
			Jumlah Unit Peralatan dan Mesin Lainnya yang Disediakan				1 Unit	3.000.000,00	Kab. Pati, Pati, Kalidoro	DANA ALOKASI UMUM (DAU)	Membangun dari desa dan dari bawah untuk pertumbuhan ekonomi, pemerataan ekonomi dan pembe rantasan kemiskinan.	Penguatan Landasan Tata Kelola Pemerintah an Berinteg ritas Dan Dinamistif Peningkata n tata kelola pem erintahan melalui Penguatan Birokrasi dan Pening katan Akses serta Kualitas Pelayanan Publik	ASN Kelurahan Kalidoro		13.000.000,00	KELURAHAN KALIDORO
	7.01.01.2.07.0010	Pengadaan Sarana dan Prasarana Gedung Kantor atau Bangunan Lainnya														

NO	KODE	URUSAN / BIDANG URUSAN / PROGRAM / OUTCOME / KEGIATAN / SUB KEGIATAN	INDIKATOR PROGRAM / KEGIATAN / SUB KEGIATAN	TARGET AKHIR PERIODE RENSTRA OPD	REALISASI CAPAIAN RENJA OPD TAHUN 2024	PRAKIRAAN CAPAIAN TARGET RENJA OPD TAHUN 2025	CAPAIAN KINERJA DAN KERANGKA PENDANAAN						KELOMPOK SASARAN	PRAKIRAAN MAJU RENCANA TAHUN 2027		PERANGKAT DAERAH PENANGGUNG JAWAB
							TARGET 2026	PAGU INDIKATIF (Rp)	LOKASI	SUMBER DANA	PRIORITAS			TARGET	PAGU INDIKATIF (Rp)	
											NASIONAL	DAERAH				
1	2	3	4	5	6	7	8	9	10	11	12	13	14	15	16	17
			Jumlah Unit Sarana dan Prasarana Gedung Kantor atau Bangunan Lainnya yang Disediakan				0 Unit	0,00	Kab. Pati, Pati, Kalidoro	DANA ALOKASI UMUM (DAU)	Membangun dari desa dan dari bawah untuk pertumbuhan ekonomi, pemerataan ekonomi dan pemberantasan kemiskinan.	Penguatan Landasan Tata Kelola Pemerintahan Berintegritas Dan Dinamistif Peningkatan tata kelola pemerintahan melalui Penguatan Birokrasi dan Peningkatan Akses serta Kualitas Pelayanan Publik	ASN Kelurahan Kalidoro		0,00	KELURAHAN KALIDORO
	7.01.01.2.08	Penyediaan Jasa Penunjang Urusan Pemerintahan Daerah	-	-			-	91.695.000,00			Membangun dari desa dan dari bawah untuk pertumbuhan ekonomi, pemerataan ekonomi dan pemberantasan kemiskinan.	Penguatan Landasan Tata Kelola Pemerintahan Berintegritas Dan Dinamistif Peningkatan tata kelola pemerintahan melalui Penguatan Birokrasi dan Peningkatan Akses serta Kualitas Pelayanan Publik	ASN Kelurahan Kalidoro	-	91.095.000,00	KELURAHAN KALIDORO
	7.01.01.2.08.0002	Penyediaan Jasa Komunikasi, Sumber Daya Air dan Listrik														
			Jumlah Laporan Penyediaan Jasa Komunikasi, Sumber Daya Air dan Listrik yang Disediakan				12 Laporan	27.600.000,00	Kab. Pati, Pati, Kalidoro	DANA ALOKASI UMUM (DAU)	Membangun dari desa dan dari bawah untuk pertumbuhan ekonomi, pemerataan ekonomi dan pemberantasan kemiskinan.	Penguatan Landasan Tata Kelola Pemerintahan Berintegritas Dan Dinamistif Peningkatan tata kelola pemerintahan melalui Penguatan Birokrasi dan Peningkatan Akses serta Kualitas Pelayanan Publik	ASN Kelurahan Kalidoro		26.000.000,00	KELURAHAN KALIDORO
	7.01.01.2.08.0004	Penyediaan Jasa Pelayanan Umum Kantor														

NO	KODE	URUSAN / BIDANG URUSAN / PROGRAM / OUTCOME / KEGIATAN / SUB KEGIATAN	INDIKATOR PROGRAM / KEGIATAN / SUB KEGIATAN	TARGET AKHIR PERIODE RENSTRA OPD	REALISASI CAPAIAN RENJA OPD TAHUN 2024	PRAKIRAAN CAPAIAN TARGET RENJA OPD TAHUN 2025	CAPAIAN KINERJA DAN KERANGKA PENDANAAN						KELOMPOK SASARAN	PRAKIRAAN MAJU RENCANA TAHUN 2027		PERANGKAT DAERAH PENANGGUNG JAWAB
							TARGET 2026	PAGU INDIKATIF (Rp)	LOKASI	SUMBER DANA	PRIORITAS			TARGET	PAGU INDIKATIF (Rp)	
											NASIONAL	DAERAH				
1	2	3	4	5	6	7	8	9	10	11	12	13	14	15	16	17
			Jumlah Laporan Penyediaan Jasa Pelayanan Umum Kantor yang Disediakan				12 Laporan	64.095.000,00	Kab. Pati, Pati, Kalidoro	DANA ALOKASI UMUM (DAU)	Membangun dari desa dan dari bawah untuk pertumbuhan ekonomi, pemerataan ekonomi dan pemberantasan kemiskinan.	Penguatan Landasan Tata Kelola Pemerintahan Berintegritas Dan Dinamistif Peningkatan tata kelola pemerintahan melalui Penguatan Birokrasi dan Peningkatan Akses serta Kualitas Pelayanan Publik	ASN Kelurahan Kalidoro		65.095.000,00	KELURAHAN KALIDORO
	7.01.01.2.09	Pemeliharaan Barang Milik Daerah Penunjang Urusan Pemerintahan Daerah	-	-			-	32.970.000,00			Membangun dari desa dan dari bawah untuk pertumbuhan ekonomi, pemerataan ekonomi dan pemberantasan kemiskinan.	Penguatan Landasan Tata Kelola Pemerintahan Berintegritas Dan Dinamistif Peningkatan tata kelola pemerintahan melalui Penguatan Birokrasi dan Peningkatan Akses serta Kualitas Pelayanan Publik	ASN Kelurahan Kalidoro	-	38.300.000,00	KELURAHAN KALIDORO
	7.01.01.2.09.0002	Penyediaan Jasa Pemeliharaan, Biaya Pemeliharaan, Pajak dan Perizinan Kendaraan Dinas Operasional atau Lapangan														
			Jumlah Kendaraan Dinas Operasional atau Lapangan yang Dipelihara dan dibayarkan Pajak dan Perizinannya				8 Unit	7.020.000,00	Kab. Pati, Pati, Kalidoro	DANA ALOKASI UMUM (DAU)	Membangun dari desa dan dari bawah untuk pertumbuhan ekonomi, pemerataan ekonomi dan pemberantasan kemiskinan.	Penguatan Landasan Tata Kelola Pemerintahan Berintegritas Dan Dinamistif Peningkatan tata kelola pemerintahan melalui Penguatan Birokrasi dan Peningkatan Akses serta Kualitas Pelayanan Publik	ASN Kelurahan Kalidoro		11.500.000,00	KELURAHAN KALIDORO
	7.01.01.2.09.0006	Pemeliharaan Peralatan dan Mesin Lainnya														

NO	KODE	URUSAN / BIDANG URUSAN / PROGRAM / OUTCOME / KEGIATAN / SUB KEGIATAN	INDIKATOR PROGRAM / KEGIATAN / SUB KEGIATAN	TARGET AKHIR PERIODE RENSTRA OPD	REALISASI CAPAIAN RENJA OPD TAHUN 2024	PRAKIRAAN CAPAIAN TARGET RENJA OPD TAHUN 2025	CAPAIAN KINERJA DAN KERANGKA PENDANAAN						KELOMPOK SASARAN	PRAKIRAAN MAJU RENCANA TAHUN 2027		PERANGKAT DAERAH PENANGGUNG JAWAB
							TARGET 2026	PAGU INDIKATIF (Rp)	LOKASI	SUMBER DANA	PRIORITAS			TARGET	PAGU INDIKATIF (Rp)	
											NASIONAL	DAERAH				
1	2	3	4	5	6	7	8	9	10	11	12	13	14	15	16	17
			Jumlah Peralatan dan Mesin Lainnya yang Dipelihara				17 Unit	0,00	-	-	-	Peningkatan tata kelola pemerintahan melalui Penguatan Birokrasi dan Peningkatan Akses serta Kualitas Pelayanan Publik	ASN Kelurahan Kalidoro		9.800.000,00	KELURAHAN KALIDORO
	7.01.01.2.09.0009	Pemeliharaan/Rehabilitasi Gedung Kantor dan Bangunan Lainnya														
			Jumlah Gedung Kantor dan Bangunan Lainnya yang Dipelihara/Direhabilitasi				0 Unit	16.320.000,00	Kab. Pati, Pati, Kalidoro	DANA ALOKASI UMUM (DAU)	Membangun dari desa dan dari bawah untuk pertumbuhan ekonomi, pemerataan ekonomi dan pemberantasan kemiskinan.	Penguatan Landasan Tata Kelola Pemerintahan Berintegritas Dan Dinamistif Peningkatan tata kelola pemerintahan melalui Penguatan Birokrasi dan Peningkatan Akses serta Kualitas Pelayanan Publik	ASN Kelurahan Kalidoro		0,00	KELURAHAN KALIDORO
	7.01.01.2.09.0011	Pemeliharaan/Rehabilitasi Sarana dan Prasarana Pendukung Gedung Kantor atau Bangunan Lainnya														
			Jumlah Sarana dan Prasarana Pendukung Gedung Kantor atau Bangunan Lainnya yang Dipelihara/Direhabilitasi				3 Unit	9.630.000,00	Kab. Pati, Pati, Kalidoro	DANA ALOKASI UMUM (DAU)	Membangun dari desa dan dari bawah untuk pertumbuhan ekonomi, pemerataan ekonomi dan pemberantasan kemiskinan.	Penguatan Landasan Tata Kelola Pemerintahan Berintegritas Dan Dinamistif Peningkatan tata kelola pemerintahan melalui Penguatan Birokrasi dan Peningkatan Akses serta Kualitas Pelayanan Publik	ASN Kelurahan Kalidoro		17.000.000,00	KELURAHAN KALIDORO
2.	**7.01.03**	**PROGRAM PEMBERDAYAAN MASYARAKAT DESA DAN KELURAHAN**					**-**	**451.760.000,00**							**534.326.000,00**	

NO	KODE	URUSAN / BIDANG URUSAN / PROGRAM / OUTCOME / KEGIATAN / SUB KEGIATAN	INDIKATOR PROGRAM / KEGIATAN / SUB KEGIATAN	TARGET AKHIR PERIODE RENSTRA OPD	REALISASI CAPAIAN RENJA OPD TAHUN 2024	PRAKIRAAN CAPAIAN TARGET RENJA OPD TAHUN 2025	CAPAIAN KINERJA DAN KERANGKA PENDANAAN						KELOMPOK SASARAN	PRAKIRAAN MAJU RENCANA TAHUN 2027		PERANGKAT DAERAH PENANGGUNG JAWAB
							TARGET 2026	PAGU INDIKATIF (Rp)	LOKASI	SUMBER DANA	PRIORITAS			TARGET	PAGU INDIKATIF (Rp)	
											NASIONAL	DAERAH				
1	2	3	4	5	6	7	8	9	10	11	12	13	14	15	16	17
	7.01.03.2.02	Kegiatan Pemberdayaan Kelurahan	-	-			-	451.760.000,00			Membangun dari desa dan dari bawah untuk pertumbuhan ekonomi, pemerataan ekonomi dan pemberantasan kemiskinan.	Penguatan Landasan Tata Kelola Pemerintahan Berintegritas Dan Dinamistif Peningkatan tata kelola pemerintahan melalui Penguatan Birokrasi dan Peningkatan Akses serta Kualitas Pelayanan Publik	ASN Kelurahan Kalidoro	-	534.326.000,00	KELURAHAN KALIDORO
	7.01.03.2.02.0001	Peningkatan Partisipasi Masyarakat dalam Forum Musyawarah Perencanaan Pembangunan di Kelurahan														
			Jumlah Lembaga Kemasyarakatan yang Berpartisipasi dalam Forum Musyawarah Perencanaan Pembangunan di Kelurahan				5 Lembaga Kemasyarakatan	4.650.000,00	Kab. Pati, Pati, Kalidoro	DANA ALOKASI UMUM (DAU)	Membangun dari desa dan dari bawah untuk pertumbuhan ekonomi, pemerataan ekonomi dan pemberantasan kemiskinan.	Penguatan Landasan Tata Kelola Pemerintahan Berintegritas Dan Dinamistif Peningkatan tata kelola pemerintahan melalui Penguatan Birokrasi dan Peningkatan Akses serta Kualitas Pelayanan Publik	ASN Kelurahan Kalidoro		1.800.000,00	KELURAHAN KALIDORO
	7.01.03.2.02.0002	Pembangunan Sarana dan Prasarana Kelurahan														
			Jumlah Sarana dan Prasarana Kelurahan yang Terbangun				3 Unit	386.750.000,00	Kab. Pati, Pati, Kalidoro	DAU TAMBAHAN DUKUNGAN PENDANAAN KELURAHAN	Membangun dari desa dan dari bawah untuk pertumbuhan ekonomi, pemerataan ekonomi dan pemberantasan kemiskinan.	Penguatan Landasan Tata Kelola Pemerintahan Berintegritas Dan Dinamistif Peningkatan tata kelola pemerintahan melalui Penguatan Birokrasi dan Peningkatan Akses serta Kualitas Pelayanan Publik	ASN Kelurahan Kalidoro		460.000.000,00	KELURAHAN KALIDORO

NO	KODE	URUSAN / BIDANG URUSAN / PROGRAM / OUTCOME / KEGIATAN / SUB KEGIATAN	INDIKATOR PROGRAM / KEGIATAN / SUB KEGIATAN	TARGET AKHIR PERIODE RENSTRA OPD	REALISASI CAPAIAN RENJA OPD TAHUN 2024	PRAKIRAAN CAPAIAN TARGET RENJA OPD TAHUN 2025	CAPAIAN KINERJA DAN KERANGKA PENDANAAN						KELOMPOK SASARAN	PRAKIRAAN MAJU RENCANA TAHUN 2027		PERANGKAT DAERAH PENANGGUNG JAWAB
							TARGET 2026	PAGU INDIKATIF (Rp)	LOKASI	SUMBER DANA	PRIORITAS			TARGET	PAGU INDIKATIF (Rp)	
											NASIONAL	DAERAH				
1	2	3	4	5	6	7	8	9	10	11	12	13	14	15	16	17
	7.01.03.2.02.0003	Pemberdayaan Masyarakat di Kelurahan														
			Jumlah Pokmas dan Ormas yang Melaksanakan Pemberdayaan Masyarakat di Kelurahan				12 Pokmas / Ormas	43.250.000,00	Kab. Pati, Pati, Kalidoro	DANA ALOKASI UMUM (DAU)	Membangun dari desa dan dari bawah untuk pertumbuhan ekonomi, pemerataan ekonomi dan pemberantasan kemiskinan.	Penguatan Landasan Tata Kelola Pemerintahan Berintegritas Dan Dinamistif Peningkatan tata kelola pemerintahan melalui Penguatan Birokrasi dan Peningkatan Akses serta Kualitas Pelayanan Publik	ASN Kelurahan Kalidoro		69.026.000,00	KELURAHAN KALIDORO
	7.01.03.2.02.0004	Evaluasi Kelurahan														
			Jumlah Laporan Hasil Evaluasi Kelurahan				1 Laporan	17.110.000,00	Kab. Pati, Semua Kecamatan, Semua Kel/Desa	DANA ALOKASI UMUM (DAU)	-	Peningkatan tata kelola pemerintahan melalui Penguatan Birokrasi dan Peningkatan Akses serta Kualitas Pelayanan Publik	ASN Kelurahan Kalidoro		3.500.000,00	KELURAHAN KALIDORO
		KELURAHAN PATI LOR						**662.000.000,00**							**740.141.000,00**	
	7	**UNSUR KEWILAYAHAN**						**662.000.000,00**							**740.141.000,00**	
	7.01	**KECAMATAN**						**662.000.000,00**							**740.141.000,00**	
1.	**7.01.01**	**PROGRAM PENUNJANG URUSAN PEMERINTAHAN DAERAH KABUPATEN/KOTA**					**-**	**313.163.500,00**							**306.741.000,00**	

NO	KODE	URUSAN / BIDANG URUSAN / PROGRAM / OUTCOME / KEGIATAN / SUB KEGIATAN	INDIKATOR PROGRAM / KEGIATAN / SUB KEGIATAN	TARGET AKHIR PERIODE RENSTRA OPD	REALISASI CAPAIAN RENJA OPD TAHUN 2024	PRAKIRAAN CAPAIAN TARGET RENJA OPD TAHUN 2025	CAPAIAN KINERJA DAN KERANGKA PENDANAAN						KELOMPOK SASARAN	PRAKIRAAN MAJU RENCANA TAHUN 2027		PERANGKAT DAERAH PENANGGUNG JAWAB
							TARGET 2026	PAGU INDIKATIF (Rp)	LOKASI	SUMBER DANA	PRIORITAS			TARGET	PAGU INDIKATIF (Rp)	
											NASIONAL	DAERAH				
1	2	3	4	5	6	7	8	9	10	11	12	13	14	15	16	17
	7.01.01.2.01	Perencanaan, Penganggaran, dan Evaluasi Kinerja Perangkat Daerah	*Jumlah dokumen perencanaan, penganggaran dan evaluasi kinerja perangkat daerah di Kelurahan Pati Lor* *Jumlah dokumen perencanaan, penganggaran dan evaluasi kinerja perangkat daerah di Kelurahan Pati Lor*	-			11 Dokumen 11 dokumen	4.677.500,00			Membangun dari desa dan dari bawah untuk pertumbuhan ekonomi, pemerataan ekonomi dan pemberantasan kemiskinan.	Penguatan Landasan Tata Kelola Pemerintahan Berintegritas Dan Dinamistif Peningkatan tata kelola pemerintahan melalui Penguatan Birokrasi dan Peningkatan Akses serta Kualitas Pelayanan Publik	ASN Kelurahan	-	6.881.000,00	KELURAHAN PATI LOR
	7.01.01.2.01.0001	Penyusunan Dokumen Perencanaan Perangkat Daerah														
			Jumlah Dokumen Perencanaan Perangkat Daerah				3 Dokumen	1.302.500,00	Kab. Pati, Pati, Pati Lor	DANA ALOKASI UMUM (DAU)	Membangun dari desa dan dari bawah untuk pertumbuhan ekonomi, pemerataan ekonomi dan pemberantasan kemiskinan.	Penguatan Landasan Tata Kelola Pemerintahan Berintegritas Dan Dinamistif Peningkatan tata kelola pemerintahan melalui Penguatan Birokrasi dan Peningkatan Akses serta Kualitas Pelayanan Publik	ASN Kelurahan		2.401.000,00	KELURAHAN PATI LOR
	7.01.01.2.01.0002	Koordinasi dan Penyusunan Dokumen RKA-SKPD														
			Jumlah Dokumen RKA-SKPD dan Laporan Hasil Koordinasi Penyusunan Dokumen RKA-SKPD				2 Dokumen	1.160.000,00	Kab. Pati, Pati, Pati Lor	DANA ALOKASI UMUM (DAU)	Membangun dari desa dan dari bawah untuk pertumbuhan ekonomi, pemerataan ekonomi dan pemberantasan kemiskinan.	Penguatan Landasan Tata Kelola Pemerintahan Berintegritas Dan Dinamistif Peningkatan tata kelola pemerintahan melalui Penguatan Birokrasi dan Peningkatan Akses serta Kualitas Pelayanan Publik	ASN Kelurahan		1.058.000,00	KELURAHAN PATI LOR

NO	KODE	URUSAN / BIDANG URUSAN / PROGRAM / OUTCOME / KEGIATAN / SUB KEGIATAN	INDIKATOR PROGRAM / KEGIATAN / SUB KEGIATAN	TARGET AKHIR PERIODE RENSTRA OPD	REALISASI CAPAIAN RENJA OPD TAHUN 2024	PRAKIRAAN CAPAIAN TARGET RENJA OPD TAHUN 2025	CAPAIAN KINERJA DAN KERANGKA PENDANAAN						KELOMPOK SASARAN	PRAKIRAAN MAJU RENCANA TAHUN 2027		PERANGKAT DAERAH PENANGGUNG JAWAB
							TARGET 2026	PAGU INDIKATIF (Rp)	LOKASI	SUMBER DANA	PRIORITAS			TARGET	PAGU INDIKATIF (Rp)	
											NASIONAL	DAERAH				
1	2	3	4	5	6	7	8	9	10	11	12	13	14	15	16	17
	7.01.01.2.01.0003	Koordinasi dan Penyusunan Dokumen Perubahan RKA-SKPD														
			Jumlah Dokumen Perubahan RKA-SKPD dan Laporan Hasil Koordinasi Penyusunan Dokumen Perubahan RKA-SKPD				2 Dokumen	1.160.000,00	Kab. Pati, Pati, Pati Lor	DANA ALOKASI UMUM (DAU)	Membangun dari desa dan dari bawah untuk pertumbuhan ekonomi, pemerataan ekonomi dan pemberantasan kemiskinan.	Penguatan Landasan Tata Kelola Pemerintahan Berintegritas Dan Dinamistif Peningkatan tata kelola pemerintahan melalui Penguatan Birokrasi dan Peningkatan Akses serta Kualitas Pelayanan Publik	ASN Kelurahan		2.116.000,00	KELURAHAN PATI LOR
	7.01.01.2.01.0006	Koordinasi dan Penyusunan Laporan Capaian Kinerja dan Ikhtisar Realisasi Kinerja SKPD														
			Jumlah Laporan Capaian Kinerja dan Ikhtisar Realisasi Kinerja SKPD dan Laporan Hasil Koordinasi Penyusunan Laporan Capaian Kinerja dan Ikhtisar Realisasi Kinerja SKPD				4 Laporan	1.055.000,00	Kab. Pati, Pati, Pati Lor	DANA ALOKASI UMUM (DAU)	Membangun dari desa dan dari bawah untuk pertumbuhan ekonomi, pemerataan ekonomi dan pemberantasan kemiskinan.	Penguatan Landasan Tata Kelola Pemerintahan Berintegritas Dan Dinamistif Peningkatan tata kelola pemerintahan melalui Penguatan Birokrasi dan Peningkatan Akses serta Kualitas Pelayanan Publik	ASN Kelurahan		1.306.000,00	KELURAHAN PATI LOR
	7.01.01.2.02	Administrasi Keuangan Perangkat Daerah	*Jumlah dokumen administrasi keuangan perangkat daerah di Kelurahan Pati Lor Jumlah dokumen Administrasi Keuangan Perangkat Daerah di Kelurahan Pati Lor*	-			33 Dokumen 33 dokumen	13.620.000,00			Membangun dari desa dan dari bawah untuk pertumbuhan ekonomi, pemerataan ekonomi dan pemberantasan kemiskinan.	Penguatan Landasan Tata Kelola Pemerintahan Berintegritas Dan Dinamistif Peningkatan tata kelola pemerintahan melalui Penguatan Birokrasi dan Peningkatan Akses serta Kualitas Pelayanan Publik	ASN Kelurahan	-	10.803.000,00	KELURAHAN PATI LOR

NO	KODE	URUSAN / BIDANG URUSAN / PROGRAM / OUTCOME / KEGIATAN / SUB KEGIATAN	INDIKATOR PROGRAM / KEGIATAN / SUB KEGIATAN	TARGET AKHIR PERIODE RENSTRA OPD	REALISASI CAPAIAN RENJA OPD TAHUN 2024	PRAKIRAAN CAPAIAN TARGET RENJA OPD TAHUN 2025	CAPAIAN KINERJA DAN KERANGKA PENDANAAN						KELOMPOK SASARAN	PRAKIRAAN MAJU RENCANA TAHUN 2027		PERANGKAT DAERAH PENANGGUNG JAWAB
							TARGET 2026	PAGU INDIKATIF (Rp)	LOKASI	SUMBER DANA	PRIORITAS			TARGET	PAGU INDIKATIF (Rp)	
											NASIONAL	DAERAH				
1	2	3	4	5	6	7	8	9	10	11	12	13	14	15	16	17
	7.01.01.2.02.0002	Penyediaan Administrasi Pelaksanaan Tugas ASN														
			Jumlah Dokumen Hasil Penyediaan Administrasi Pelaksanaan Tugas ASN				12 Dokumen	4.240.000,00	Kab. Pati, Pati, Pati Lor	DANA ALOKASI UMUM (DAU)	Membangun dari desa dan dari bawah untuk pertumbuhan ekonomi, pemerataan ekonomi dan pemberantasan kemiskinan.	Penguatan Landasan Tata Kelola Pemerintahan Berintegritas Dan Dinamistif Peningkatan tata kelola pemerintahan melalui Penguatan Birokrasi dan Peningkatan Akses serta Kualitas Pelayanan Publik	ASN Kelurahan		3.400.000,00	KELURAHAN PATI LOR
	7.01.01.2.02.0003	Pelaksanaan Penatausahaan dan Pengujian/Verifikasi Keuangan SKPD														
			Jumlah Dokumen Penatausahaan dan Pengujian/Verifikasi Keuangan SKPD				5 Dokumen	8.520.000,00	Kab. Pati, Pati, Pati Lor	DANA ALOKASI UMUM (DAU)	Membangun dari desa dan dari bawah untuk pertumbuhan ekonomi, pemerataan ekonomi dan pemberantasan kemiskinan.	Penguatan Landasan Tata Kelola Pemerintahan Berintegritas Dan Dinamistif Peningkatan tata kelola pemerintahan melalui Penguatan Birokrasi dan Peningkatan Akses serta Kualitas Pelayanan Publik	ASN Kelurahan		6.600.000,00	KELURAHAN PATI LOR
	7.01.01.2.02.0007	Koordinasi dan Penyusunan Laporan Keuangan Bulanan/ Triwulanan/ Semesteran SKPD														

NO	KODE	URUSAN / BIDANG URUSAN / PROGRAM / OUTCOME / KEGIATAN / SUB KEGIATAN	INDIKATOR PROGRAM / KEGIATAN / SUB KEGIATAN	TARGET AKHIR PERIODE RENSTRA OPD	REALISASI CAPAIAN RENJA OPD TAHUN 2024	PRAKIRAAN CAPAIAN TARGET RENJA OPD TAHUN 2025	CAPAIAN KINERJA DAN KERANGKA PENDANAAN						KELOMPOK SASARAN	PRAKIRAAN MAJU RENCANA TAHUN 2027		PERANGKAT DAERAH PENANGGUNG JAWAB
							TARGET 2026	PAGU INDIKATIF (Rp)	LOKASI	SUMBER DANA	PRIORITAS			TARGET	PAGU INDIKATIF (Rp)	
											NASIONAL	DAERAH				
1	2	3	4	5	6	7	8	9	10	11	12	13	14	15	16	17
			Jumlah Laporan Keuangan Bulanan/ Triwulanan/ Semesteran SKPD dan Laporan Koordinasi Penyusunan Laporan Keuangan Bulanan/Triwulanan/Semesteran SKPD				4 Laporan	860.000,00	Kab. Pati, Pati, Pati Lor	DANA ALOKASI UMUM (DAU)	Membangun dari desa dan dari bawah untuk pertumbuhan ekonomi, pemerataan ekonomi dan pemberantasan kemiskinan.	Penguatan Landasan Tata Kelola Pemerintahan Berintegritas Dan Dinamistif Peningkatan tata kelola pemerintahan melalui Penguatan Birokrasi dan Peningkatan Akses serta Kualitas Pelayanan Publik	ASN Kelurahan		803.000,00	KELURAHAN PATI LOR
	7.01.01.2.03	Administrasi Barang Milik Daerah pada Perangkat Daerah	*Jumlah Dokumen Administrasi Barang Milik Daerah pada Perangkat Daerah di Kelurahan Pati Lor Jumlah dokumen Administrasi Barang Milik Daerah pada Perangkat Daerah di Kelurahan Pati Lor*	-			12 Dokumen 12 dokumen	3.600.000,00			Membangun dari desa dan dari bawah untuk pertumbuhan ekonomi, pemerataan ekonomi dan pemberantasan kemiskinan.	Penguatan Landasan Tata Kelola Pemerintahan Berintegritas Dan Dinamistif Peningkatan tata kelola pemerintahan melalui Penguatan Birokrasi dan Peningkatan Akses serta Kualitas Pelayanan Publik	ASN Kelurahan	-	3.480.000,00	KELURAHAN PATI LOR
	7.01.01.2.03.0006	Penatausahaan Barang Milik Daerah pada SKPD														
			Jumlah Laporan Penatausahaan Barang Milik Daerah pada SKPD				12 Laporan	3.600.000,00	Kab. Pati, Pati, Pati Lor	DANA ALOKASI UMUM (DAU)	Membangun dari desa dan dari bawah untuk pertumbuhan ekonomi, pemerataan ekonomi dan pemberantasan kemiskinan.	Penguatan Landasan Tata Kelola Pemerintahan Berintegritas Dan Dinamistif Peningkatan tata kelola pemerintahan melalui Penguatan Birokrasi dan Peningkatan Akses serta Kualitas Pelayanan Publik	ASN Kelurahan		3.480.000,00	KELURAHAN PATI LOR

NO	KODE	URUSAN / BIDANG URUSAN / PROGRAM / OUTCOME / KEGIATAN / SUB KEGIATAN	INDIKATOR PROGRAM / KEGIATAN / SUB KEGIATAN	TARGET AKHIR PERIODE RENSTRA OPD	REALISASI CAPAIAN RENJA OPD TAHUN 2024	PRAKIRAAN CAPAIAN TARGET RENJA OPD TAHUN 2025	CAPAIAN KINERJA DAN KERANGKA PENDANAAN						KELOMPOK SASARAN	PRAKIRAAN MAJU RENCANA TAHUN 2027		PERANGKAT DAERAH PENANGGUNG JAWAB
							TARGET 2026	PAGU INDIKATIF (Rp)	LOKASI	SUMBER DANA	PRIORITAS			TARGET	PAGU INDIKATIF (Rp)	
											NASIONAL	DAERAH				
1	2	3	4	5	6	7	8	9	10	11	12	13	14	15	16	17
	7.01.01.2.05	Administrasi Kepegawaian Perangkat Daerah	*Jumlah Dokumen Administrasi Kepegawaian Perangkat Daerah di Kelurahan Pati Lor* *Persentase Administrasi Kepegawaian Perangkat Daerah yang terpenuhi di Kelurahan Pati Lor*	-			12 Dokumen 100 %	29.500.000,00			Membangun dari desa dan dari bawah untuk pertumbuhan ekonomi, pemerataan ekonomi dan pemberantasan kemiskinan.	Penguatan Landasan Tata Kelola Pemerintahan Berintegritas Dan Dinamistif Peningkatan tata kelola pemerintahan melalui Penguatan Birokrasi dan Peningkatan Akses serta Kualitas Pelayanan Publik	ASN Kelurahan	-	34.800.000,00	KELURAHAN PATI LOR
	7.01.01.2.05.0002	Pengadaan Pakaian Dinas beserta Atribut Kelengkapannya														
			Jumlah Paket Pakaian Dinas beserta Atribut Kelengkapan				12 Paket	5.500.000,00	Kab. Pati, Pati, Pati Lor	DANA ALOKASI UMUM (DAU)	Membangun dari desa dan dari bawah untuk pertumbuhan ekonomi, pemerataan ekonomi dan pemberantasan kemiskinan.	Penguatan Landasan Tata Kelola Pemerintahan Berintegritas Dan Dinamistif Peningkatan tata kelola pemerintahan melalui Penguatan Birokrasi dan Peningkatan Akses serta Kualitas Pelayanan Publik	ASN Kelurahan		4.800.000,00	KELURAHAN PATI LOR
	7.01.01.2.05.0009	Pendidikan dan Pelatihan Pegawai Berdasarkan Tugas dan Fungsi														
			Jumlah Pegawai Berdasarkan Tugas dan Fungsi yang Mengikuti Pendidikan dan Pelatihan				15 Orang	24.000.000,00	Kab. Pati, Pati, Pati Lor	DANA ALOKASI UMUM (DAU)	-	Penguatan Landasan Tata Kelola Pemerintahan Berintegritas Dan Dinamis Peningkatan tata kelola pemerintahan melalui Penguatan Birokrasi dan Peningkatan Akses serta Kualitas Pelayanan Publik	ASN Kelurahan		30.000.000,00	KELURAHAN PATI LOR

NO	KODE	URUSAN / BIDANG URUSAN / PROGRAM / OUTCOME / KEGIATAN / SUB KEGIATAN	INDIKATOR PROGRAM / KEGIATAN / SUB KEGIATAN	TARGET AKHIR PERIODE RENSTRA OPD	REALISASI CAPAIAN RENJA OPD TAHUN 2024	PRAKIRAAN CAPAIAN TARGET RENJA OPD TAHUN 2025	CAPAIAN KINERJA DAN KERANGKA PENDANAAN						KELOMPOK SASARAN	PRAKIRAAN MAJU RENCANA TAHUN 2027		PERANGKAT DAERAH PENANGGUNG JAWAB
							TARGET 2026	PAGU INDIKATIF (Rp)	LOKASI	SUMBER DANA	PRIORITAS			TARGET	PAGU INDIKATIF (Rp)	
											NASIONAL	DAERAH				
1	2	3	4	5	6	7	8	9	10	11	12	13	14	15	16	17
	7.01.01.2.06	Administrasi Umum Perangkat Daerah	*Jumlah Dokumen Administrasi Umum Perangkat Daerah di Kelurahan Pati Lor Persentase Administrasi Umum perangkat daerah yang terpenuhi di Kelurahan Pati Lor*	-			25 Dokumen 100 %	57.138.000,00			Membangun dari desa dan dari bawah untuk pertumbuhan ekonomi, pemerataan ekonomi dan pemberantasan kemiskinan.	Penguatan Landasan Tata Kelola Pemerintahan Berintegritas Dan Dinamistif Peningkatan tata kelola pemerintahan melalui Penguatan Birokrasi dan Peningkatan Akses serta Kualitas Pelayanan Publik	ASN Kelurahan	-	62.027.000,00	KELURAHAN PATI LOR
	7.01.01.2.06.0001	Penyediaan Komponen Instalasi Listrik/Penerangan Bangunan Kantor														
			Jumlah Paket Komponen Instalasi Listrik/Penerangan Bangunan Kantor yang Disediakan				5 Paket	2.527.000,00	Kab. Pati, Pati, Pati Lor	DANA ALOKASI UMUM (DAU)	Membangun dari desa dan dari bawah untuk pertumbuhan ekonomi, pemerataan ekonomi dan pemberantasan kemiskinan.	Penguatan Landasan Tata Kelola Pemerintahan Berintegritas Dan Dinamistif Peningkatan tata kelola pemerintahan melalui Penguatan Birokrasi dan Peningkatan Akses serta Kualitas Pelayanan Publik	ASN Kelurahan		5.000.000,00	KELURAHAN PATI LOR
	7.01.01.2.06.0004	Penyediaan Bahan Logistik Kantor														

NO	KODE	URUSAN / BIDANG URUSAN / PROGRAM / OUTCOME / KEGIATAN / SUB KEGIATAN	INDIKATOR PROGRAM / KEGIATAN / SUB KEGIATAN	TARGET AKHIR PERIODE RENSTRA OPD	REALISASI CAPAIAN RENJA OPD TAHUN 2024	PRAKIRAAN CAPAIAN TARGET RENJA OPD TAHUN 2025	CAPAIAN KINERJA DAN KERANGKA PENDANAAN						KELOMPOK SASARAN	PRAKIRAAN MAJU RENCANA TAHUN 2027		PERANGKAT DAERAH PENANGGUNG JAWAB
							TARGET 2026	PAGU INDIKATIF (Rp)	LOKASI	SUMBER DANA	PRIORITAS			TARGET	PAGU INDIKATIF (Rp)	
											NASIONAL	DAERAH				
1	2	3	4	5	6	7	8	9	10	11	12	13	14	15	16	17
			Jumlah Paket Bahan Logistik Kantor yang Disediakan				7 Paket	43.351.000,00	Kab. Pati, Pati, Pati Lor	DANA ALOKASI UMUM (DAU)	Membangun dari desa dan dari bawah untuk pertumbuhan ekonomi, pemerataan ekonomi dan pemberantasan kemiskinan.	Penguatan Landasan Tata Kelola Pemerintahan Berintegritas Dan Dinamistif Peningkatan tata kelola pemerintahan melalui Penguatan Birokrasi dan Peningkatan Akses serta Kualitas Pelayanan Publik	ASN Kelurahan		43.000.000,00	KELURAHAN PATI LOR
	7.01.01.2.06.0005	Penyediaan Barang Cetakan dan Penggandaan														
			Jumlah Paket Barang Cetakan dan Penggandaan yang Disediakan				3 Paket	9.700.000,00	Kab. Pati, Pati, Pati Lor	DANA ALOKASI UMUM (DAU)	Membangun dari desa dan dari bawah untuk pertumbuhan ekonomi, pemerataan ekonomi dan pemberantasan kemiskinan.	Penguatan Landasan Tata Kelola Pemerintahan Berintegritas Dan Dinamistif Peningkatan tata kelola pemerintahan melalui Penguatan Birokrasi dan Peningkatan Akses serta Kualitas Pelayanan Publik	ASN Kelurahan		12.351.000,00	KELURAHAN PATI LOR
	7.01.01.2.06.0006	Penyediaan Bahan Bacaan dan Peraturan Perundang-undangan														
			Jumlah Dokumen Bahan Bacaan dan Peraturan Perundang-Undangan yang Disediakan				12 Dokumen	1.560.000,00	Kab. Pati, Pati, Pati Lor	DANA ALOKASI UMUM (DAU)	Membangun dari desa dan dari bawah untuk pertumbuhan ekonomi, pemerataan ekonomi dan pemberantasan kemiskinan.	Penguatan Landasan Tata Kelola Pemerintahan Berintegritas Dan Dinamistif Peningkatan tata kelola pemerintahan melalui Penguatan Birokrasi dan Peningkatan Akses serta Kualitas Pelayanan Publik	ASN Kelurahan		1.676.000,00	KELURAHAN PATI LOR

NO	KODE	URUSAN / BIDANG URUSAN / PROGRAM / OUTCOME / KEGIATAN / SUB KEGIATAN	INDIKATOR PROGRAM / KEGIATAN / SUB KEGIATAN	TARGET AKHIR PERIODE RENSTRA OPD	REALISASI CAPAIAN RENJA OPD TAHUN 2024	PRAKIRAAN CAPAIAN TARGET RENJA OPD TAHUN 2025	CAPAIAN KINERJA DAN KERANGKA PENDANAAN						KELOMPOK SASARAN	PRAKIRAAN MAJU RENCANA TAHUN 2027		PERANGKAT DAERAH PENANGGUNG JAWAB
							TARGET 2026	PAGU INDIKATIF (Rp)	LOKASI	SUMBER DANA	PRIORITAS			TARGET	PAGU INDIKATIF (Rp)	
											NASIONAL	DAERAH				
1	2	3	4	5	6	7	8	9	10	11	12	13	14	15	16	17
	7.01.01.2.07	Pengadaan Barang Milik Daerah Penunjang Urusan Pemerintah Daerah	*Jumlah Pengadaan Barang Milik Daerah Penunjang Urusan Pemerintah Daerah di Kelurahan Pati Lor* *Jumlah Unit Pengadaan Barang Milik Kantor selama setahun di Kelurahan Pati Lor*	-			7 unit 7 Unit	43.053.000,00			Membangun dari desa dan dari bawah untuk pertumbuhan ekonomi, pemerataan ekonomi dan pemberantasan kemiskinan.	Penguatan Landasan Tata Kelola Pemerintahan Berintegritas Dan Dinamistif Peningkatan tata kelola pemerintahan melalui Penguatan Birokrasi dan Peningkatan Akses serta Kualitas Pelayanan Publik	Pemerintah Kelurahan	-	46.000.000,00	KELURAHAN PATI LOR
	7.01.01.2.07.0002	Pengadaan Kendaraan Dinas Operasional atau Lapangan														
			Jumlah Unit Kendaraan Dinas Operasional atau Lapangan yang Disediakan				1 Unit	30.213.000,00	Kab. Pati, Pati, Pati Lor	DANA ALOKASI UMUM (DAU)	Membangun dari desa dan dari bawah untuk pertumbuhan ekonomi, pemerataan ekonomi dan pemberantasan kemiskinan.	Penguatan Landasan Tata Kelola Pemerintahan Berintegritas Dan Dinamistif Peningkatan tata kelola pemerintahan melalui Penguatan Birokrasi dan Peningkatan Akses serta Kualitas Pelayanan Publik	Pemerintah Kelurahan		30.000.000,00	KELURAHAN PATI LOR
	7.01.01.2.07.0005	Pengadaan Mebel														
			Jumlah Paket Mebel yang Disediakan				1 Unit	7.290.000,00	Kab. Pati, Pati, Pati Lor	DANA ALOKASI UMUM (DAU)	Membangun dari desa dan dari bawah untuk pertumbuhan ekonomi, pemerataan ekonomi dan pemberantasan kemiskinan.	Penguatan Landasan Tata Kelola Pemerintahan Berintegritas Dan Dinamistif Peningkatan tata kelola pemerintahan melalui Penguatan Birokrasi dan Peningkatan Akses serta Kualitas Pelayanan Publik	Pemerintah Kelurahan		3.000.000,00	KELURAHAN PATI LOR

NO	KODE	URUSAN / BIDANG URUSAN / PROGRAM / OUTCOME / KEGIATAN / SUB KEGIATAN	INDIKATOR PROGRAM / KEGIATAN / SUB KEGIATAN	TARGET AKHIR PERIODE RENSTRA OPD	REALISASI CAPAIAN RENJA OPD TAHUN 2024	PRAKIRAAN CAPAIAN TARGET RENJA OPD TAHUN 2025	CAPAIAN KINERJA DAN KERANGKA PENDANAAN						KELOMPOK SASARAN	PRAKIRAAN MAJU RENCANA TAHUN 2027		PERANGKAT DAERAH PENANGGUNG JAWAB
							TARGET 2026	PAGU INDIKATIF (Rp)	LOKASI	SUMBER DANA	PRIORITAS			TARGET	PAGU INDIKATIF (Rp)	
											NASIONAL	DAERAH				
1	2	3	4	5	6	7	8	9	10	11	12	13	14	15	16	17
	7.01.01.2.07.0010	Pengadaan Sarana dan Prasarana Gedung Kantor atau Bangunan Lainnya														
			Jumlah Unit Sarana dan Prasarana Gedung Kantor atau Bangunan Lainnya yang Disediakan				3 Unit	5.550.000,00	Kab. Pati, Pati, Pati Lor	DANA ALOKASI UMUM (DAU)	Membangun dari desa dan dari bawah untuk pertumbuhan ekonomi, pemerataan ekonomi dan pemberantasan kemiskinan.	Penguatan Landasan Tata Kelola Pemerintahan Berintegritas Dan Dinamistif Peningkatan tata kelola pemerintahan melalui Penguatan Birokrasi dan Peningkatan Akses serta Kualitas Pelayanan Publik	Pemerintah Kelurahan		13.000.000,00	KELURAHAN PATI LOR
	7.01.01.2.08	Penyediaan Jasa Penunjang Urusan Pemerintahan Daerah	*Jumlah jasa penunjang urusan pemerintahan daerah di Kelurahan Pati Lor Persentase penyediaan jasa penunjang urusan pemerintahan daerah di Kelurahan Pati Lor*	-			84 Jasa 100 %	110.260.000,00			Membangun dari desa dan dari bawah untuk pertumbuhan ekonomi, pemerataan ekonomi dan pemberantasan kemiskinan.	Penguatan Landasan Tata Kelola Pemerintahan Berintegritas Dan Dinamistif Peningkatan tata kelola pemerintahan melalui Penguatan Birokrasi dan Peningkatan Akses serta Kualitas Pelayanan Publik	NON ASN KELURAHAN	-	114.000.000,00	KELURAHAN PATI LOR
	7.01.01.2.08.0002	Penyediaan Jasa Komunikasi, Sumber Daya Air dan Listrik														
			Jumlah Laporan Penyediaan Jasa Komunikasi, Sumber Daya Air dan Listrik yang Disediakan				36 Laporan	24.800.000,00	Kab. Pati, Pati, Pati Lor	DANA ALOKASI UMUM (DAU)	Membangun dari desa dan dari bawah untuk pertumbuhan ekonomi, pemerataan ekonomi dan pemberantasan kemiskinan.	Penguatan Landasan Tata Kelola Pemerintahan Berintegritas Dan Dinamistif Peningkatan tata kelola pemerintahan melalui Penguatan Birokrasi dan Peningkatan Akses serta Kualitas Pelayanan Publik	NON ASN KELURAHAN		24.000.000,00	KELURAHAN PATI LOR

NO	KODE	URUSAN / BIDANG URUSAN / PROGRAM / OUTCOME / KEGIATAN / SUB KEGIATAN	INDIKATOR PROGRAM / KEGIATAN / SUB KEGIATAN	TARGET AKHIR PERIODE RENSTRA OPD	REALISASI CAPAIAN RENJA OPD TAHUN 2024	PRAKIRAAN CAPAIAN TARGET RENJA OPD TAHUN 2025	CAPAIAN KINERJA DAN KERANGKA PENDANAAN						KELOMPOK SASARAN	PRAKIRAAN MAJU RENCANA TAHUN 2027		PERANGKAT DAERAH PENANGGUNG JAWAB
							TARGET 2026	PAGU INDIKATIF (Rp)	LOKASI	SUMBER DANA	PRIORITAS			TARGET	PAGU INDIKATIF (Rp)	
											NASIONAL	DAERAH				
1	2	3	4	5	6	7	8	9	10	11	12	13	14	15	16	17
	7.01.01.2.08.0004	Penyediaan Jasa Pelayanan Umum Kantor														
			Jumlah Laporan Penyediaan Jasa Pelayanan Umum Kantor yang Disediakan				12 Laporan	85.460.000,00	Kab. Pati, Pati, Pati Lor	DANA ALOKASI UMUM (DAU)	Membangun dari desa dan dari bawah untuk pertumbuhan ekonomi, pemerataan ekonomi dan pemberantasan kemiskinan.	Penguatan Landasan Tata Kelola Pemerintahan Berintegritas Dan Dinamistif Peningkatan tata kelola pemerintahan melalui Penguatan Birokrasi dan Peningkatan Akses serta Kualitas Pelayanan Publik	NON ASN KELURAHAN		90.000.000,00	KELURAHAN PATI LOR
	7.01.01.2.09	Pemeliharaan Barang Milik Daerah Penunjang Urusan Pemerintahan Daerah	*Jumlah pemeliharaan barang milik daerah penunjang urusan pemerintahan daerah di Kelurahan Pati Lor*	-			38 unit	51.315.000,00			Membangun dari desa dan dari bawah untuk pertumbuhan ekonomi, pemerataan ekonomi dan pemberantasan kemiskinan.	Penguatan Landasan Tata Kelola Pemerintahan Berintegritas Dan Dinamistif Peningkatan tata kelola pemerintahan melalui Penguatan Birokrasi dan Peningkatan Akses serta Kualitas Pelayanan Publik	Pemerintah Kelurahan	-	28.750.000,00	KELURAHAN PATI LOR
	7.01.01.2.09.0002	Penyediaan Jasa Pemeliharaan, Biaya Pemeliharaan, Pajak dan Perizinan Kendaraan Dinas Operasional atau Lapangan														
			Jumlah Kendaraan Dinas Operasional atau Lapangan yang Dipelihara dan dibayarkan Pajak dan Perizinannya				7 Unit	5.630.000,00	Kab. Pati, Pati, Pati Lor	DANA ALOKASI UMUM (DAU)	Membangun dari desa dan dari bawah untuk pertumbuhan ekonomi, pemerataan ekonomi dan pemberantasan kemiskinan.	Penguatan Landasan Tata Kelola Pemerintahan Berintegritas Dan Dinamistif Peningkatan tata kelola pemerintahan melalui Penguatan Birokrasi dan Peningkatan Akses serta Kualitas Pelayanan Publik	Pemerintah Kelurahan		3.660.000,00	KELURAHAN PATI LOR

NO	KODE	URUSAN / BIDANG URUSAN / PROGRAM / OUTCOME / KEGIATAN / SUB KEGIATAN	INDIKATOR PROGRAM / KEGIATAN / SUB KEGIATAN	TARGET AKHIR PERIODE RENSTRA OPD	REALISASI CAPAIAN RENJA OPD TAHUN 2024	PRAKIRAAN CAPAIAN TARGET RENJA OPD TAHUN 2025	CAPAIAN KINERJA DAN KERANGKA PENDANAAN						KELOMPOK SASARAN	PRAKIRAAN MAJU RENCANA TAHUN 2027		PERANGKAT DAERAH PENANGGUNG JAWAB
							TARGET 2026	PAGU INDIKATIF (Rp)	LOKASI	SUMBER DANA	PRIORITAS			TARGET	PAGU INDIKATIF (Rp)	
											NASIONAL	DAERAH				
1	2	3	4	5	6	7	8	9	10	11	12	13	14	15	16	17
	7.01.01.2.09.0005	Pemeliharaan Mebel														
			Jumlah Mebel yang Dipelihara				12 Unit	1.525.000,00	Kab. Pati, Pati, Pati Lor	DANA ALOKASI UMUM (DAU)	Membangun dari desa dan dari bawah untuk pertumbuhan ekonomi, pemerataan ekonomi dan pembe rantasan kemiskinan.	Penguatan Landasan Tata Kelola Pemerintah an Berinteg ritas Dan Dinamistif Peningkata n tata kelola pem erintahan melalui Penguatan Birokrasi dan Pening katan Akses serta Kualitas Pelayanan Publik	Pemerintah Kelurahan		1.590.000,00	KELURAHAN PATI LOR
	7.01.01.2.09.0006	Pemeliharaan Peralatan dan Mesin Lainnya														
			Jumlah Peralatan dan Mesin Lainnya yang Dipelihara				18 Unit	4.140.000,00	Kab. Pati, Pati, Pati Lor	DANA ALOKASI UMUM (DAU)	Membangun dari desa dan dari bawah untuk pertumbuhan ekonomi, pemerataan ekonomi dan pembe rantasan kemiskinan.	Penguatan Landasan Tata Kelola Pemerintah an Berinteg ritas Dan Dinamistif Peningkata n tata kelola pem erintahan melalui Penguatan Birokrasi dan Pening katan Akses serta Kualitas Pelayanan Publik	Pemerintah Kelurahan		8.500.000,00	KELURAHAN PATI LOR
	7.01.01.2.09.0010	Pemeliharaan/Rehabilitasi Sarana dan Prasarana Gedung Kantor atau Bangunan Lainnya														

NO	KODE	URUSAN / BIDANG URUSAN / PROGRAM / OUTCOME / KEGIATAN / SUB KEGIATAN	INDIKATOR PROGRAM / KEGIATAN / SUB KEGIATAN	TARGET AKHIR PERIODE RENSTRA OPD	REALISASI CAPAIAN RENJA OPD TAHUN 2024	PRAKIRAAN CAPAIAN TARGET RENJA OPD TAHUN 2025	CAPAIAN KINERJA DAN KERANGKA PENDANAAN						KELOMPOK SASARAN	PRAKIRAAN MAJU RENCANA TAHUN 2027		PERANGKAT DAERAH PENANGGUNG JAWAB
							TARGET 2026	PAGU INDIKATIF (Rp)	LOKASI	SUMBER DANA	PRIORITAS			TARGET	PAGU INDIKATIF (Rp)	
											NASIONAL	DAERAH				
1	2	3	4	5	6	7	8	9	10	11	12	13	14	15	16	17
			Jumlah Sarana dan Prasarana Gedung Kantor atau Bangunan Lainnya yang Dipelihara/Direhabilitasi				1 Unit	40.020.000,00	Kab. Pati, Pati, Pati Lor	DANA ALOKASI UMUM (DAU)	Membangun dari desa dan dari bawah untuk pertumbuhan ekonomi, pemerataan ekonomi dan pemberantasan kemiskinan.	Penguatan Landasan Tata Kelola Pemerintahan Berintegritas Dan Dinamistif Peningkatan tata kelola pemerintahan melalui Penguatan Birokrasi dan Peningkatan Akses serta Kualitas Pelayanan Publik	Pemerintah Kelurahan		15.000.000,00	KELURAHAN PATI LOR
2.	**7.01.03**	**PROGRAM PEMBERDAYAAN MASYARAKAT DESA DAN KELURAHAN**					**-**	**348.836.500,00**							**433.400.000,00**	
	7.01.03.2.02	Kegiatan Pemberdayaan Kelurahan	*Jumlah kelurahan yang melibatkan masyarakat dalam pembangunan di Kelurahan Pati Lor* *Jumlah Laporan kegiatan pemberdayaan di Kelurahan Pati Lor*	-			1 kelurahan 79 Laporan	348.836.500,00			Membangun dari desa dan dari bawah untuk pertumbuhan ekonomi, pemerataan ekonomi dan pemberantasan kemiskinan.	Penguatan Landasan Tata Kelola Pemerintahan Berintegritas Dan Dinamistif Peningkatan tata kelola pemerintahan melalui Penguatan Birokrasi dan Peningkatan Akses serta Kualitas Pelayanan Publik	Organisasi Masyarakat Kelurahan	-	433.400.000,00	KELURAHAN PATI LOR
	7.01.03.2.02.0001	Peningkatan Partisipasi Masyarakat dalam Forum Musyawarah Perencanaan Pembangunan di Kelurahan														

NO	KODE	URUSAN / BIDANG URUSAN / PROGRAM / OUTCOME / KEGIATAN / SUB KEGIATAN	INDIKATOR PROGRAM / KEGIATAN / SUB KEGIATAN	TARGET AKHIR PERIODE RENSTRA OPD	REALISASI CAPAIAN RENJA OPD TAHUN 2024	PRAKIRAAN CAPAIAN TARGET RENJA OPD TAHUN 2025	CAPAIAN KINERJA DAN KERANGKA PENDANAAN						KELOMPOK SASARAN	PRAKIRAAN MAJU RENCANA TAHUN 2027		PERANGKAT DAERAH PENANGGUNG JAWAB
							TARGET 2026	PAGU INDIKATIF (Rp)	LOKASI	SUMBER DANA	PRIORITAS			TARGET	PAGU INDIKATIF (Rp)	
											NASIONAL	DAERAH				
1	2	3	4	5	6	7	8	9	10	11	12	13	14	15	16	17
			Jumlah Lembaga Kemasyarakatan yang Berpartisipasi dalam Forum Musyawarah Perencanaan Pembangunan di Kelurahan				36 Lembaga Kemasyarakatan	1.470.000,00	Kab. Pati, Pati, Pati Lor	DANA ALOKASI UMUM (DAU)	Membangun dari desa dan dari bawah untuk pertumbuhan ekonomi, pemerataan ekonomi dan pemberantasan kemiskinan.	Penguatan Landasan Tata Kelola Pemerintahan Berintegritas Dan Dinamistif Peningkatan tata kelola pemerintahan melalui Penguatan Birokrasi dan Peningkatan Akses serta Kualitas Pelayanan Publik	Organisasi Masyarakat Kelurahan		2.000.000,00	KELURAHAN PATI LOR
	7.01.03.2.02.0002	Pembangunan Sarana dan Prasarana Kelurahan														
			Jumlah Sarana dan Prasarana Kelurahan yang Terbangun				3 Unit	186.880.000,00	Kab. Pati, Pati, Pati Lor	DANA ALOKASI UMUM (DAU), DAU TAMBAHAN DUKUNGAN PENDANAAN KELURAHAN	Membangun dari desa dan dari bawah untuk pertumbuhan ekonomi, pemerataan ekonomi dan pemberantasan kemiskinan.	Penguatan Landasan Tata Kelola Pemerintahan Berintegritas Dan Dinamistif Peningkatan tata kelola pemerintahan melalui Penguatan Birokrasi dan Peningkatan Akses serta Kualitas Pelayanan Publik	Organisasi Masyarakat Kelurahan		280.000.000,00	KELURAHAN PATI LOR
	7.01.03.2.02.0003	Pemberdayaan Masyarakat di Kelurahan														
			Jumlah Pokmas dan Ormas yang Melaksanakan Pemberdayaan Masyarakat di Kelurahan				40 Pokmas / Ormas	120.186.500,00	Kab. Pati, Pati, Pati Lor	DANA ALOKASI UMUM (DAU), DAU TAMBAHAN DUKUNGAN PENDANAAN KELURAHAN	Membangun dari desa dan dari bawah untuk pertumbuhan ekonomi, pemerataan ekonomi dan pemberantasan kemiskinan.	Penguatan Landasan Tata Kelola Pemerintahan Berintegritas Dan Dinamistif Peningkatan tata kelola pemerintahan melalui Penguatan Birokrasi dan Peningkatan Akses serta Kualitas Pelayanan Publik	Organisasi Masyarakat Kelurahan		150.000.000,00	KELURAHAN PATI LOR

NO	KODE	URUSAN / BIDANG URUSAN / PROGRAM / OUTCOME / KEGIATAN / SUB KEGIATAN	INDIKATOR PROGRAM / KEGIATAN / SUB KEGIATAN	TARGET AKHIR PERIODE RENSTRA OPD	REALISASI CAPAIAN RENJA OPD TAHUN 2024	PRAKIRAAN CAPAIAN TARGET RENJA OPD TAHUN 2025	CAPAIAN KINERJA DAN KERANGKA PENDANAAN						KELOMPOK SASARAN	PRAKIRAAN MAJU RENCANA TAHUN 2027		PERANGKAT DAERAH PENANGGUNG JAWAB
							TARGET 2026	PAGU INDIKATIF (Rp)	LOKASI	SUMBER DANA	PRIORITAS			TARGET	PAGU INDIKATIF (Rp)	
											NASIONAL	DAERAH				
1	2	3	4	5	6	7	8	9	10	11	12	13	14	15	16	17
	7.01.03.2.02.0004	Evaluasi Kelurahan														
			Jumlah Laporan Hasil Evaluasi Kelurahan				5 Laporan	40.300.000,00	Kab. Pati, Pati, Pati Lor	DANA ALOKASI UMUM (DAU)	-	Penguatan Landasan Tata Kelola Pemerintahan Berintegritas Dan Dinamis Peningkatan tata kelola pemerintahan melalui Penguatan Birokrasi dan Peningkatan Akses serta Kualitas Pelayanan Publik	Organisasi Masyarakat Kelurahan		1.400.000,00	KELURAHAN PATI LOR
		KECAMATAN MARGOREJO						**2.273.629.000,00**							**2.901.868.555,00**	
	7	**UNSUR KEWILAYAHAN**						**2.243.629.000,00**							**2.841.868.555,00**	
	7.01	**KECAMATAN**						**2.243.629.000,00**							**2.841.868.555,00**	
1.	**7.01.01**	**PROGRAM PENUNJANG URUSAN PEMERINTAHAN DAERAH KABUPATEN/KOTA**					**-**	**2.140.419.500,00**							**2.745.936.125,00**	
	7.01.01.2.01	Perencanaan, Penganggaran, dan Evaluasi Kinerja Perangkat Daerah	*Jumlah dokumen perencanaan perangkat daerah*	-			4 dokumen	9.736.500,00			Memperkuat pembangunan sumber daya manusia (SDM), sains, teknologi, pendidikan, kesehatan, prestasi olahraga, kesetaraan gender, serta penguatan peran perempuan, pemuda (generasi milenial dan generasi Z), dan penyandang disabilitas.	Penguatan Landasan Tata Kelola Pemerintahan Berintegritas Dan Dinamistif Peningkatan tata kelola pemerintahan melalui Penguatan Birokrasi dan Peningkatan Akses serta Kualitas Pelayanan Publik	PNS Kecamatan Margorejo, Kabupaten Pati	-	15.595.690,00	KECAMATAN MARGOREJO
	7.01.01.2.01.0001	Penyusunan Dokumen Perencanaan Perangkat Daerah														

NO	KODE	URUSAN / BIDANG URUSAN / PROGRAM / OUTCOME / KEGIATAN / SUB KEGIATAN	INDIKATOR PROGRAM / KEGIATAN / SUB KEGIATAN	TARGET AKHIR PERIODE RENSTRA OPD	REALISASI CAPAIAN RENJA OPD TAHUN 2024	PRAKIRAAN CAPAIAN TARGET RENJA OPD TAHUN 2025	CAPAIAN KINERJA DAN KERANGKA PENDANAAN						KELOMPOK SASARAN	PRAKIRAAN MAJU RENCANA TAHUN 2027		PERANGKAT DAERAH PENANGGUNG JAWAB
							TARGET 2026	PAGU INDIKATIF (Rp)	LOKASI	SUMBER DANA	PRIORITAS			TARGET	PAGU INDIKATIF (Rp)	
											NASIONAL	DAERAH				
1	2	3	4	5	6	7	8	9	10	11	12	13	14	15	16	17
			Jumlah Dokumen Perencanaan Perangkat Daerah				4 Dokumen	7.831.500,00	Kab. Pati, Margorejo, Semua Kel/Desa	PAJAK DAERAH	Memperkuat pembangunan sumber daya manusia (SDM), sains, teknologi, pendidikan, kesehatan, prestasi olahraga, kesetaraan gender, serta penguatan peran perempuan, pemuda (generasi milenial dan generasi Z), dan penyandang disabilitas.	Penguatan Landasan Tata Kelola Pemerintahan Berintegritas Dan Dinamistif Peningkatan tata kelola pemerintahan melalui Penguatan Birokrasi dan Peningkatan Akses serta Kualitas Pelayanan Publik	PNS Kecamatan Margorejo, Kabupaten Pati		13.499.970,00	KECAMATAN MARGOREJO
	7.01.01.2.01.0002	Koordinasi dan Penyusunan Dokumen RKA-SKPD														
			Jumlah Dokumen RKA-SKPD dan Laporan Hasil Koordinasi Penyusunan Dokumen RKA-SKPD				4 Dokumen	952.500,00	Kab. Pati, Margorejo, Semua Kel/Desa	DANA ALOKASI UMUM (DAU)	-	Penguatan Landasan Tata Kelola Pemerintahan Berintegritas Dan Dinamistif Peningkatan tata kelola pemerintahan melalui Penguatan Birokrasi dan Peningkatan Akses serta Kualitas Pelayanan Publik	PNS Kecamatan Margorejo, Kabupaten Pati		1.047.860,00	KECAMATAN MARGOREJO
	7.01.01.2.01.0006	Koordinasi dan Penyusunan Laporan Capaian Kinerja dan Ikhtisar Realisasi Kinerja SKPD														

NO	KODE	URUSAN / BIDANG URUSAN / PROGRAM / OUTCOME / KEGIATAN / SUB KEGIATAN	INDIKATOR PROGRAM / KEGIATAN / SUB KEGIATAN	TARGET AKHIR PERIODE RENSTRA OPD	REALISASI CAPAIAN RENJA OPD TAHUN 2024	PRAKIRAAN CAPAIAN TARGET RENJA OPD TAHUN 2025	CAPAIAN KINERJA DAN KERANGKA PENDANAAN						KELOMPOK SASARAN	PRAKIRAAN MAJU RENCANA TAHUN 2027		PERANGKAT DAERAH PENANGGUNG JAWAB
							TARGET 2026	PAGU INDIKATIF (Rp)	LOKASI	SUMBER DANA	PRIORITAS			TARGET	PAGU INDIKATIF (Rp)	
											NASIONAL	DAERAH				
1	2	3	4	5	6	7	8	9	10	11	12	13	14	15	16	17
			Jumlah Laporan Capaian Kinerja dan Ikhtisar Realisasi Kinerja SKPD dan Laporan Hasil Koordinasi Penyusunan Laporan Capaian Kinerja dan Ikhtisar Realisasi Kinerja SKPD				4 Laporan	952.500,00	Kab. Pati, Margorejo, Semua Kel/Desa	DANA ALOKASI UMUM (DAU)	-	Penguatan Landasan Tata Kelola Pemerintahan Berintegritas Dan Dinamistif Peningkatan tata kelola pemerintahan melalui Penguatan Birokrasi dan Peningkatan Akses serta Kualitas Pelayanan Publik	PNS Kecamatan Margorejo, Kabupaten Pati		1.047.860,00	KECAMATAN MARGOREJO
	7.01.01.2.02	Administrasi Keuangan Perangkat Daerah	*Jumlah orang yang menerima gaji dan tunjangan ASN*	-			19 orang/bulan	1.903.995.500,00			Memperkuat pembangunan sumber daya manusia (SDM), sains, teknologi, pendidikan, kesehatan, prestasi olahraga, kesetaraan gender, serta penguatan peran perempuan, pemuda (generasi milenial dan generasi Z), dan penyandang disabilitas.	Penguatan Landasan Tata Kelola Pemerintahan Berintegritas Dan Dinamistif Peningkatan tata kelola pemerintahan melalui Penguatan Birokrasi dan Peningkatan Akses serta Kualitas Pelayanan Publik	PNS Kecamatan Margorejo, Kabupaten Pati	-	2.093.125.460,00	KECAMATAN MARGOREJO
	7.01.01.2.02.0001	Penyediaan Gaji dan Tunjangan ASN														

NO	KODE	URUSAN / BIDANG URUSAN / PROGRAM / OUTCOME / KEGIATAN / SUB KEGIATAN	INDIKATOR PROGRAM / KEGIATAN / SUB KEGIATAN	TARGET AKHIR PERIODE RENSTRA OPD	REALISASI CAPAIAN RENJA OPD TAHUN 2024	PRAKIRAAN CAPAIAN TARGET RENJA OPD TAHUN 2025	CAPAIAN KINERJA DAN KERANGKA PENDANAAN						KELOMPOK SASARAN	PRAKIRAAN MAJU RENCANA TAHUN 2027		PERANGKAT DAERAH PENANGGUNG JAWAB
							TARGET 2026	PAGU INDIKATIF (Rp)	LOKASI	SUMBER DANA	PRIORITAS			TARGET	PAGU INDIKATIF (Rp)	
											NASIONAL	DAERAH				
1	2	3	4	5	6	7	8	9	10	11	12	13	14	15	16	17
			Jumlah Orang yang Menerima Gaji dan Tunjangan ASN				14 Orang/bulan	1.878.743.000,00	Kab. Pati, Margorejo, Semua Kel/Desa	DANA ALOKASI UMUM (DAU)	Memperkuat pembangunan sumber daya manusia (SDM), sains, teknologi, pendidikan, kesehatan, prestasi olahraga, kesetaraan gender, serta penguatan peran perempuan, pemuda (generasi milenial dan generasi Z), dan penyandang disabilitas.	Penguatan Landasan Tata Kelola Pemerintahan Berintegritas Dan Dinamistif Peningkatan tata kelola pemerintahan melalui Penguatan Birokrasi dan Peningkatan Akses serta Kualitas Pelayanan Publik	PNS Kecamatan Margorejo, Kabupaten Pati		2.065.347.600,00	KECAMATAN MARGOREJO
	7.01.01.2.02.0003	Pelaksanaan Penatausahaan dan Pengujian/Verifikasi Keuangan SKPD														
			Jumlah Dokumen Penatausahaan dan Pengujian/Verifikasi Keuangan SKPD				65 Dokumen	24.300.000,00	Kab. Pati, Margorejo, Semua Kel/Desa	DANA ALOKASI UMUM (DAU)	Memperkuat pembangunan sumber daya manusia (SDM), sains, teknologi, pendidikan, kesehatan, prestasi olahraga, kesetaraan gender, serta penguatan peran perempuan, pemuda (generasi milenial dan generasi Z), dan penyandang disabilitas.	Penguatan Landasan Tata Kelola Pemerintahan Berintegritas Dan Dinamistif Peningkatan tata kelola pemerintahan melalui Penguatan Birokrasi dan Peningkatan Akses serta Kualitas Pelayanan Publik	PNS Kecamatan Margorejo, Kabupaten Pati		26.730.000,00	KECAMATAN MARGOREJO
	7.01.01.2.02.0005	Koordinasi dan Penyusunan Laporan Keuangan Akhir Tahun SKPD														

NO	KODE	URUSAN / BIDANG URUSAN / PROGRAM / OUTCOME / KEGIATAN / SUB KEGIATAN	INDIKATOR PROGRAM / KEGIATAN / SUB KEGIATAN	TARGET AKHIR PERIODE RENSTRA OPD	REALISASI CAPAIAN RENJA OPD TAHUN 2024	PRAKIRAAN CAPAIAN TARGET RENJA OPD TAHUN 2025	CAPAIAN KINERJA DAN KERANGKA PENDANAAN						KELOMPOK SASARAN	PRAKIRAAN MAJU RENCANA TAHUN 2027		PERANGKAT DAERAH PENANGGUNG JAWAB
							TARGET 2026	PAGU INDIKATIF (Rp)	LOKASI	SUMBER DANA	PRIORITAS			TARGET	PAGU INDIKATIF (Rp)	
											NASIONAL	DAERAH				
1	2	3	4	5	6	7	8	9	10	11	12	13	14	15	16	17
			Jumlah Laporan Keuangan Akhir Tahun SKPD dan Laporan Hasil Koordinasi Penyusunan Laporan Keuangan Akhir Tahun SKPD				4 Laporan	952.500,00	Kab. Pati, Margorejo, Semua Kel/Desa	DANA ALOKASI UMUM (DAU)	-	Penguatan Landasan Tata Kelola Pemerintahan Berintegritas Dan Dinamistif Peningkatan tata kelola pemerintahan melalui Penguatan Birokrasi dan Peningkatan Akses serta Kualitas Pelayanan Publik	PNS Kecamatan Margorejo, Kabupaten Pati		1.047.860,00	KECAMATAN MARGOREJO
	7.01.01.2.03	Administrasi Barang Milik Daerah pada Perangkat Daerah	*Jumlah laporan penatausahaan barang milik daerah pada SKPD*	-			12 laporan	10.800.000,00			Memperkuat pembangunan sumber daya manusia (SDM), sains, teknologi, pendidikan, kesehatan, prestasi olahraga, kesetaraan gender, serta penguatan peran perempuan, pemuda (generasi milenial dan generasi Z), dan penyandang disabilitas.	Penguatan Landasan Tata Kelola Pemerintahan Berintegritas Dan Dinamistif Peningkatan tata kelola pemerintahan melalui Penguatan Birokrasi dan Peningkatan Akses serta Kualitas Pelayanan Publik	PNS Kecamatan Margorejo, Kabupaten Pati	-	13.200.000,00	KECAMATAN MARGOREJO
	7.01.01.2.03.0006	Penatausahaan Barang Milik Daerah pada SKPD														

NO	KODE	URUSAN / BIDANG URUSAN / PROGRAM / OUTCOME / KEGIATAN / SUB KEGIATAN	INDIKATOR PROGRAM / KEGIATAN / SUB KEGIATAN	TARGET AKHIR PERIODE RENSTRA OPD	REALISASI CAPAIAN RENJA OPD TAHUN 2024	PRAKIRAAN CAPAIAN TARGET RENJA OPD TAHUN 2025	CAPAIAN KINERJA DAN KERANGKA PENDANAAN						KELOMPOK SASARAN	PRAKIRAAN MAJU RENCANA TAHUN 2027		PERANGKAT DAERAH PENANGGUNG JAWAB
							TARGET 2026	PAGU INDIKATIF (Rp)	LOKASI	SUMBER DANA	PRIORITAS			TARGET	PAGU INDIKATIF (Rp)	
											NASIONAL	DAERAH				
1	2	3	4	5	6	7	8	9	10	11	12	13	14	15	16	17
			Jumlah Laporan Penatausahaan Barang Milik Daerah pada SKPD				12 Laporan	10.800.000,00	Kab. Pati, Margorejo, Semua Kel/Desa	DANA ALOKASI UMUM (DAU)	Memperkuat pembangunan sumber daya manusia (SDM), sains, teknologi, pendidikan, kesehatan, prestasi olahraga, kesetaraan gender, serta penguatan peran perempuan, pemuda (generasi milenial dan generasi Z), dan penyandang disabilitas.	Penguatan Landasan Tata Kelola Pemerintahan Berintegritas Dan Dinamistif Peningkatan tata kelola pemerintahan melalui Penguatan Birokrasi dan Peningkatan Akses serta Kualitas Pelayanan Publik	PNS Kecamatan Margorejo, Kabupaten Pati		13.200.000,00	KECAMATAN MARGOREJO
	7.01.01.2.05	Administrasi Kepegawaian Perangkat Daerah	-	-			-	11.500.000,00			-	Penguatan Landasan Tata Kelola Pemerintahan Berintegritas Dan Dinamistif Peningkatan tata kelola pemerintahan melalui Penguatan Birokrasi dan Peningkatan Akses serta Kualitas Pelayanan Publik	-	-	11.000.000,00	KECAMATAN MARGOREJO
	7.01.01.2.05.0002	Pengadaan Pakaian Dinas beserta Atribut Kelengkapannya														

NO	KODE	URUSAN / BIDANG URUSAN / PROGRAM / OUTCOME / KEGIATAN / SUB KEGIATAN	INDIKATOR PROGRAM / KEGIATAN / SUB KEGIATAN	TARGET AKHIR PERIODE RENSTRA OPD	REALISASI CAPAIAN RENJA OPD TAHUN 2024	PRAKIRAAN CAPAIAN TARGET RENJA OPD TAHUN 2025	CAPAIAN KINERJA DAN KERANGKA PENDANAAN						KELOMPOK SASARAN	PRAKIRAAN MAJU RENCANA TAHUN 2027		PERANGKAT DAERAH PENANGGUNG JAWAB
							TARGET 2026	PAGU INDIKATIF (Rp)	LOKASI	SUMBER DANA	PRIORITAS			TARGET	PAGU INDIKATIF (Rp)	
											NASIONAL	DAERAH				
1	2	3	4	5	6	7	8	9	10	11	12	13	14	15	16	17
			Jumlah Paket Pakaian Dinas beserta Atribut Kelengkapan				22 Paket	11.500.000,00	Kab. Pati, Margorejo, Semua Kel/Desa	DANA ALOKASI UMUM (DAU)	-	Penguatan Landasan Tata Kelola Pemerintahan Berintegritas Dan Dinamistif Peningkatan tata kelola pemerintahan melalui Penguatan Birokrasi dan Peningkatan Akses serta Kualitas Pelayanan Publik	-		11.000.000,00	KECAMATAN MARGOREJO
	7.01.01.2.06	Administrasi Umum Perangkat Daerah	*Jumlah paket komponen instalasi listrik/penerangan bangunan kantor yang disediakan*	-			4 paket	98.949.500,00			Memperkuat pembangunan sumber daya manusia (SDM), sains, teknologi, pendidikan, kesehatan, prestasi olahraga, kesetaraan gender, serta penguatan peran perempuan, pemuda (generasi milenial dan generasi Z), dan penyandang disabilitas.	Penguatan Landasan Tata Kelola Pemerintahan Berintegritas Dan Dinamistif Peningkatan tata kelola pemerintahan melalui Penguatan Birokrasi dan Peningkatan Akses serta Kualitas Pelayanan Publik	PNS Kecamatan Margorejo, Kabupaten Pati	-	164.258.875,00	KECAMATAN MARGOREJO
	7.01.01.2.06.0001	Penyediaan Komponen Instalasi Listrik/Penerangan Bangunan Kantor														

NO	KODE	URUSAN / BIDANG URUSAN / PROGRAM / OUTCOME / KEGIATAN / SUB KEGIATAN	INDIKATOR PROGRAM / KEGIATAN / SUB KEGIATAN	TARGET AKHIR PERIODE RENSTRA OPD	REALISASI CAPAIAN RENJA OPD TAHUN 2024	PRAKIRAAN CAPAIAN TARGET RENJA OPD TAHUN 2025	CAPAIAN KINERJA DAN KERANGKA PENDANAAN						KELOMPOK SASARAN	PRAKIRAAN MAJU RENCANA TAHUN 2027		PERANGKAT DAERAH PENANGGUNG JAWAB
							TARGET 2026	PAGU INDIKATIF (Rp)	LOKASI	SUMBER DANA	PRIORITAS			TARGET	PAGU INDIKATIF (Rp)	
											NASIONAL	DAERAH				
1	2	3	4	5	6	7	8	9	10	11	12	13	14	15	16	17
			Jumlah Paket Komponen Instalasi Listrik/Penerangan Bangunan Kantor yang Disediakan				4 Paket	3.220.500,00	Kab. Pati, Margorejo, Semua Kel/Desa	DANA ALOKASI UMUM (DAU)	Memperkuat pembangunan sumber daya manusia (SDM), sains, teknologi, pendidikan, kesehatan, prestasi olahraga, kesetaraan gender, serta penguatan peran perempuan, pemuda (generasi milenial dan generasi Z), dan penyandang disabilitas.	Penguatan Landasan Tata Kelola Pemerintahan Berintegritas Dan Dinamistif Peningkatan tata kelola pemerintahan melalui Penguatan Birokrasi dan Peningkatan Akses serta Kualitas Pelayanan Publik	PNS Kecamatan Margorejo, Kabupaten Pati		2.599.080,00	KECAMATAN MARGOREJO
	7.01.01.2.06.0004	Penyediaan Bahan Logistik Kantor														
			Jumlah Paket Bahan Logistik Kantor yang Disediakan				7 Paket	62.876.500,00	Kab. Pati, Margorejo, Semua Kel/Desa	DANA ALOKASI UMUM (DAU)	-	Penguatan Landasan Tata Kelola Pemerintahan Berintegritas Dan Dinamistif Peningkatan tata kelola pemerintahan melalui Penguatan Birokrasi dan Peningkatan Akses serta Kualitas Pelayanan Publik	PNS Kecamatan Margorejo, Kabupaten Pati		68.596.000,00	KECAMATAN MARGOREJO
	7.01.01.2.06.0005	Penyediaan Barang Cetakan dan Penggandaan														

NO	KODE	URUSAN / BIDANG URUSAN / PROGRAM / OUTCOME / KEGIATAN / SUB KEGIATAN	INDIKATOR PROGRAM / KEGIATAN / SUB KEGIATAN	TARGET AKHIR PERIODE RENSTRA OPD	REALISASI CAPAIAN RENJA OPD TAHUN 2024	PRAKIRAAN CAPAIAN TARGET RENJA OPD TAHUN 2025	CAPAIAN KINERJA DAN KERANGKA PENDANAAN						KELOMPOK SASARAN	PRAKIRAAN MAJU RENCANA TAHUN 2027		PERANGKAT DAERAH PENANGGUNG JAWAB
							TARGET 2026	PAGU INDIKATIF (Rp)	LOKASI	SUMBER DANA	PRIORITAS			TARGET	PAGU INDIKATIF (Rp)	
											NASIONAL	DAERAH				
1	2	3	4	5	6	7	8	9	10	11	12	13	14	15	16	17
			Jumlah Paket Barang Cetakan dan Penggandaan yang Disediakan				6 Paket	6.352.500,00	Kab. Pati, Margorejo, Semua Kel/Desa	PAJAK DAERAH	-	Penguatan Landasan Tata Kelola Pemerintahan Berintegritas Dan Dinamistif Peningkatan tata kelola pemerintahan melalui Penguatan Birokrasi dan Peningkatan Akses serta Kualitas Pelayanan Publik	PNS Kecamatan Margorejo, Kabupaten Pati		6.971.195,00	KECAMATAN MARGOREJO
	7.01.01.2.06.0006	Penyediaan Bahan Bacaan dan Peraturan Perundang-undangan														
			Jumlah Dokumen Bahan Bacaan dan Peraturan Perundang-Undangan yang Disediakan				12 Dokumen	1.560.000,00	Kab. Pati, Margorejo, Semua Kel/Desa	DANA ALOKASI UMUM (DAU)	-	Penguatan Landasan Tata Kelola Pemerintahan Berintegritas Dan Dinamistif Peningkatan tata kelola pemerintahan melalui Penguatan Birokrasi dan Peningkatan Akses serta Kualitas Pelayanan Publik	PNS Kecamatan Margorejo, Kabupaten Pati		1.524.600,00	KECAMATAN MARGOREJO
	7.01.01.2.06.0009	Penyelenggaraan Rapat Koordinasi dan Konsultasi SKPD														
			Jumlah Laporan Penyelenggaraan Rapat Koordinasi dan Konsultasi SKPD				156 Laporan	24.940.000,00	Kab. Pati, Margorejo, Semua Kel/Desa	DANA ALOKASI UMUM (DAU)	-	Penguatan Landasan Tata Kelola Pemerintahan Berintegritas Dan Dinamistif Peningkatan tata kelola pemerintahan melalui Penguatan Birokrasi dan Peningkatan Akses serta Kualitas Pelayanan Publik	PNS Kecamatan Margorejo, Kabupaten Pati		84.568.000,00	KECAMATAN MARGOREJO

NO	KODE	URUSAN / BIDANG URUSAN / PROGRAM / OUTCOME / KEGIATAN / SUB KEGIATAN	INDIKATOR PROGRAM / KEGIATAN / SUB KEGIATAN	TARGET AKHIR PERIODE RENSTRA OPD	REALISASI CAPAIAN RENJA OPD TAHUN 2024	PRAKIRAAN CAPAIAN TARGET RENJA OPD TAHUN 2025	CAPAIAN KINERJA DAN KERANGKA PENDANAAN						KELOMPOK SASARAN	PRAKIRAAN MAJU RENCANA TAHUN 2027		PERANGKAT DAERAH PENANGGUNG JAWAB
							TARGET 2026	PAGU INDIKATIF (Rp)	LOKASI	SUMBER DANA	PRIORITAS			TARGET	PAGU INDIKATIF (Rp)	
											NASIONAL	DAERAH				
1	2	3	4	5	6	7	8	9	10	11	12	13	14	15	16	17
	7.01.01.2.07	Pengadaan Barang Milik Daerah Penunjang Urusan Pemerintah Daerah	-	-			-	0,00			-	Penguatan Landasan Tata Kelola Pemerintahan Berintegritas Dan Dinamis Peningkatan tata kelola pemerintahan melalui Penguatan Birokrasi dan Peningkatan Akses serta Kualitas Pelayanan Publik	-	-	198.300.000,00	KECAMATAN MARGOREJO
	7.01.01.2.07.0002	Pengadaan Kendaraan Dinas Operasional atau Lapangan														
			Jumlah Unit Kendaraan Dinas Operasional atau Lapangan yang Disediakan				1 Unit	0,00	Kab. Pati, Margorejo, Semua Kel/Desa	PAJAK DAERAH	-	Penguatan Landasan Tata Kelola Pemerintahan Berintegritas Dan Dinamis Peningkatan tata kelola pemerintahan melalui Penguatan Birokrasi dan Peningkatan Akses serta Kualitas Pelayanan Publik	-		52.000.000,00	KECAMATAN MARGOREJO
	7.01.01.2.07.0005	Pengadaan Mebel														
			Jumlah Paket Mebel yang Disediakan				96 Unit	0,00	Kab. Pati, Margorejo, Semua Kel/Desa	PAJAK DAERAH	-	Penguatan Landasan Tata Kelola Pemerintahan Berintegritas Dan Dinamistif Peningkatan tata kelola pemerintahan melalui Penguatan Birokrasi dan Peningkatan Akses serta Kualitas Pelayanan Publik	-		60.500.000,00	KECAMATAN MARGOREJO

NO	KODE	URUSAN / BIDANG URUSAN / PROGRAM / OUTCOME / KEGIATAN / SUB KEGIATAN	INDIKATOR PROGRAM / KEGIATAN / SUB KEGIATAN	TARGET AKHIR PERIODE RENSTRA OPD	REALISASI CAPAIAN RENJA OPD TAHUN 2024	PRAKIRAAN CAPAIAN TARGET RENJA OPD TAHUN 2025	CAPAIAN KINERJA DAN KERANGKA PENDANAAN						KELOMPOK SASARAN	PRAKIRAAN MAJU RENCANA TAHUN 2027		PERANGKAT DAERAH PENANGGUNG JAWAB
							TARGET 2026	PAGU INDIKATIF (Rp)	LOKASI	SUMBER DANA	PRIORITAS			TARGET	PAGU INDIKATIF (Rp)	
											NASIONAL	DAERAH				
1	2	3	4	5	6	7	8	9	10	11	12	13	14	15	16	17
	7.01.01.2.07.0006	Pengadaan Peralatan dan Mesin Lainnya														
			Jumlah Unit Peralatan dan Mesin Lainnya yang Disediakan				8 Unit	0,00	Kab. Pati, Margorejo, Semua Kel/Desa	PAJAK DAERAH	-	Penguatan Landasan Tata Kelola Pemerintahan Berintegritas Dan Dinamistif Peningkatan tata kelola pemerintahan melalui Penguatan Birokrasi dan Peningkatan Akses serta Kualitas Pelayanan Publik	-		85.800.000,00	KECAMATAN MARGOREJO
	7.01.01.2.08	Penyediaan Jasa Penunjang Urusan Pemerintahan Daerah	-	-			-	97.998.000,00			-	Penguatan Landasan Tata Kelola Pemerintahan Berintegritas Dan Dinamistif Peningkatan tata kelola pemerintahan melalui Penguatan Birokrasi dan Peningkatan Akses serta Kualitas Pelayanan Publik	-	-	157.752.100,00	KECAMATAN MARGOREJO
	7.01.01.2.08.0001	Penyediaan Jasa Surat Menyurat														
			Jumlah Laporan Penyediaan Jasa Surat Menyurat				150 Laporan	1.500.000,00	Kab. Pati, Margorejo, Semua Kel/Desa	DANA ALOKASI UMUM (DAU)	-	Penguatan Landasan Tata Kelola Pemerintahan Berintegritas Dan Dinamistif Peningkatan tata kelola pemerintahan melalui Penguatan Birokrasi dan Peningkatan Akses serta Kualitas Pelayanan Publik	-		1.650.000,00	KECAMATAN MARGOREJO

NO	KODE	URUSAN / BIDANG URUSAN / PROGRAM / OUTCOME / KEGIATAN / SUB KEGIATAN	INDIKATOR PROGRAM / KEGIATAN / SUB KEGIATAN	TARGET AKHIR PERIODE RENSTRA OPD	REALISASI CAPAIAN RENJA OPD TAHUN 2024	PRAKIRAAN CAPAIAN TARGET RENJA OPD TAHUN 2025	CAPAIAN KINERJA DAN KERANGKA PENDANAAN						KELOMPOK SASARAN	PRAKIRAAN MAJU RENCANA TAHUN 2027		PERANGKAT DAERAH PENANGGUNG JAWAB
							TARGET 2026	PAGU INDIKATIF (Rp)	LOKASI	SUMBER DANA	PRIORITAS			TARGET	PAGU INDIKATIF (Rp)	
											NASIONAL	DAERAH				
1	2	3	4	5	6	7	8	9	10	11	12	13	14	15	16	17
	7.01.01.2.08.0002	Penyediaan Jasa Komunikasi, Sumber Daya Air dan Listrik														
			Jumlah Laporan Penyediaan Jasa Komunikasi, Sumber Daya Air dan Listrik yang Disediakan				24 Laporan	30.600.000,00	Kab. Pati, Margorejo, Semua Kel/Desa	PAJAK DAERAH	-	Penguatan Landasan Tata Kelola Pemerintahan Berintegritas Dan Dinamistif Peningkatan tata kelola pemerintahan melalui Penguatan Birokrasi dan Peningkatan Akses serta Kualitas Pelayanan Publik	-		34.320.000,00	KECAMATAN MARGOREJO
	7.01.01.2.08.0003	Penyediaan Jasa Peralatan dan Perlengkapan Kantor														
			Jumlah Laporan Penyediaan Jasa Peralatan dan Perlengkapan Kantor yang Disediakan				12 Laporan	8.530.000,00	Kab. Pati, Margorejo, Semua Kel/Desa	DANA ALOKASI UMUM (DAU)	-	Penguatan Landasan Tata Kelola Pemerintahan Berintegritas Dan Dinamistif Peningkatan tata kelola pemerintahan melalui Penguatan Birokrasi dan Peningkatan Akses serta Kualitas Pelayanan Publik	-		6.512.000,00	KECAMATAN MARGOREJO
	7.01.01.2.08.0004	Penyediaan Jasa Pelayanan Umum Kantor														

NO	KODE	URUSAN / BIDANG URUSAN / PROGRAM / OUTCOME / KEGIATAN / SUB KEGIATAN	INDIKATOR PROGRAM / KEGIATAN / SUB KEGIATAN	TARGET AKHIR PERIODE RENSTRA OPD	REALISASI CAPAIAN RENJA OPD TAHUN 2024	PRAKIRAAN CAPAIAN TARGET RENJA OPD TAHUN 2025	CAPAIAN KINERJA DAN KERANGKA PENDANAAN						KELOMPOK SASARAN	PRAKIRAAN MAJU RENCANA TAHUN 2027		PERANGKAT DAERAH PENANGGUNG JAWAB
							TARGET 2026	PAGU INDIKATIF (Rp)	LOKASI	SUMBER DANA	PRIORITAS			TARGET	PAGU INDIKATIF (Rp)	
											NASIONAL	DAERAH				
1	2	3	4	5	6	7	8	9	10	11	12	13	14	15	16	17
			Jumlah Laporan Penyediaan Jasa Pelayanan Umum Kantor yang Disediakan				12 Laporan	57.368.000,00	Kab. Pati, Margorejo, Semua Kel/Desa	PAJAK DAERAH	-	Penguatan Landasan Tata Kelola Pemerintahan Berintegritas Dan Dinamistif Peningkatan tata kelola pemerintahan melalui Penguatan Birokrasi dan Peningkatan Akses serta Kualitas Pelayanan Publik	-		115.270.100,00	KECAMATAN MARGOREJO
	7.01.01.2.09	Pemeliharaan Barang Milik Daerah Penunjang Urusan Pemerintahan Daerah	-	-			-	7.440.000,00			-	Penguatan Landasan Tata Kelola Pemerintahan Berintegritas Dan Dinamistif Peningkatan tata kelola pemerintahan melalui Penguatan Birokrasi dan Peningkatan Akses serta Kualitas Pelayanan Publik	-	-	92.704.000,00	KECAMATAN MARGOREJO
	7.01.01.2.09.0002	Penyediaan Jasa Pemeliharaan, Biaya Pemeliharaan, Pajak dan Perizinan Kendaraan Dinas Operasional atau Lapangan														
			Jumlah Kendaraan Dinas Operasional atau Lapangan yang Dipelihara dan dibayarkan Pajak dan Perizinannya				10 Unit	7.440.000,00	Kab. Pati, Margorejo, Semua Kel/Desa	PAJAK DAERAH	-	Penguatan Landasan Tata Kelola Pemerintahan Berintegritas Dan Dinamistif Peningkatan tata kelola pemerintahan melalui Penguatan Birokrasi dan Peningkatan Akses serta Kualitas Pelayanan Publik	-		8.932.000,00	KECAMATAN MARGOREJO
	7.01.01.2.09.0009	Pemeliharaan/Rehabilitasi Gedung Kantor dan Bangunan Lainnya														

NO	KODE	URUSAN / BIDANG URUSAN / PROGRAM / OUTCOME / KEGIATAN / SUB KEGIATAN	INDIKATOR PROGRAM / KEGIATAN / SUB KEGIATAN	TARGET AKHIR PERIODE RENSTRA OPD	REALISASI CAPAIAN RENJA OPD TAHUN 2024	PRAKIRAAN CAPAIAN TARGET RENJA OPD TAHUN 2025	CAPAIAN KINERJA DAN KERANGKA PENDANAAN						KELOMPOK SASARAN	PRAKIRAAN MAJU RENCANA TAHUN 2027		PERANGKAT DAERAH PENANGGUNG JAWAB
							TARGET 2026	PAGU INDIKATIF (Rp)	LOKASI	SUMBER DANA	PRIORITAS			TARGET	PAGU INDIKATIF (Rp)	
											NASIONAL	DAERAH				
1	2	3	4	5	6	7	8	9	10	11	12	13	14	15	16	17
			Jumlah Gedung Kantor dan Bangunan Lainnya yang Dipelihara/Direhabilitasi				1 Unit	0,00	Kab. Pati, Margorejo, Semua Kel/Desa	PAJAK DAERAH	-	Penguatan Landasan Tata Kelola Pemerintahan Berintegritas Dan Dinamis Peningkatan tata kelola pemerintahan melalui Penguatan Birokrasi dan Peningkatan Akses serta Kualitas Pelayanan Publik	-		83.772.000,00	KECAMATAN MARGOREJO
2.	**7.01.02**	**PROGRAM PENYELENGGARAAN PEMERINTAHAN DAN PELAYANAN PUBLIK**					**-**	**3.440.000,00**							**3.872.000,00**	
	7.01.02.2.04	Pelaksanaan Urusan Pemerintahan yang Dilimpahkan kepada Camat	*Jumlah Dokumen Non Perizinan Usaha yang Dilaksanakan*	-			150 dokumen	3.440.000,00			Membangun dari desa dan dari bawah untuk pertumbuhan ekonomi, pemerataan ekonomi dan pemberantasan kemiskinan.	Penguatan Landasan Tata Kelola Pemerintahan Berintegritas Dan Dinamistif Peningkatan tata kelola pemerintahan melalui Penguatan Birokrasi dan Peningkatan Akses serta Kualitas Pelayanan Publik	Masyarakat Kecamatan Margorejo, Kabupaten Pati	-	3.872.000,00	KECAMATAN MARGOREJO
	7.01.02.2.04.0001	Pelaksanaan Urusan Pemerintahan yang Terkait dengan Pelayanan Perizinan Non Usaha														

NO	KODE	URUSAN / BIDANG URUSAN / PROGRAM / OUTCOME / KEGIATAN / SUB KEGIATAN	INDIKATOR PROGRAM / KEGIATAN / SUB KEGIATAN	TARGET AKHIR PERIODE RENSTRA OPD	REALISASI CAPAIAN RENJA OPD TAHUN 2024	PRAKIRAAN CAPAIAN TARGET RENJA OPD TAHUN 2025	CAPAIAN KINERJA DAN KERANGKA PENDANAAN						KELOMPOK SASARAN	PRAKIRAAN MAJU RENCANA TAHUN 2027		PERANGKAT DAERAH PENANGGUNG JAWAB
							TARGET 2026	PAGU INDIKATIF (Rp)	LOKASI	SUMBER DANA	PRIORITAS			TARGET	PAGU INDIKATIF (Rp)	
											NASIONAL	DAERAH				
1	2	3	4	5	6	7	8	9	10	11	12	13	14	15	16	17
			Jumlah Dokumen Non Perizinan Usaha yang Dilaksanakan				150 Dokumen	1.720.000,00	Kab. Pati, Margorejo, Semua Kel/Desa	DANA ALOKASI UMUM (DAU)	Membangun dari desa dan dari bawah untuk pertumbuhan ekonomi, pemerataan ekonomi dan pemberantasan kemiskinan.	Penguatan Landasan Tata Kelola Pemerintahan Berintegritas Dan Dinamistif Peningkatan tata kelola pemerintahan melalui Penguatan Birokrasi dan Peningkatan Akses serta Kualitas Pelayanan Publik	Masyarakat Kecamatan Margorejo, Kabupaten Pati		1.936.000,00	KECAMATAN MARGOREJO
	7.01.02.2.04.0002	Pelaksanaan Urusan Pemerintahan yang terkait dengan Nonperizinan														
			Jumlah Laporan Pelaksanaan Nonperizinan pada Urusan Pemerintahan				7600 Laporan	1.720.000,00	Kab. Pati, Margorejo, Semua Kel/Desa	DANA ALOKASI UMUM (DAU)	Membangun dari desa dan dari bawah untuk pertumbuhan ekonomi, pemerataan ekonomi dan pemberantasan kemiskinan.	Penguatan Landasan Tata Kelola Pemerintahan Berintegritas Dan Dinamistif Peningkatan tata kelola pemerintahan melalui Penguatan Birokrasi dan Peningkatan Akses serta Kualitas Pelayanan Publik	Masyarakat Kecamatan Margorejo, Kabupaten Pati		1.936.000,00	KECAMATAN MARGOREJO
3.	**7.01.03**	**PROGRAM PEMBERDAYAAN MASYARAKAT DESA DAN KELURAHAN**					**-**	**45.996.000,00**							**33.001.870,00**	

NO	KODE	URUSAN / BIDANG URUSAN / PROGRAM / OUTCOME / KEGIATAN / SUB KEGIATAN	INDIKATOR PROGRAM / KEGIATAN / SUB KEGIATAN	TARGET AKHIR PERIODE RENSTRA OPD	REALISASI CAPAIAN RENJA OPD TAHUN 2024	PRAKIRAAN CAPAIAN TARGET RENJA OPD TAHUN 2025	CAPAIAN KINERJA DAN KERANGKA PENDANAAN						KELOMPOK SASARAN	PRAKIRAAN MAJU RENCANA TAHUN 2027		PERANGKAT DAERAH PENANGGUNG JAWAB
							TARGET 2026	PAGU INDIKATIF (Rp)	LOKASI	SUMBER DANA	PRIORITAS			TARGET	PAGU INDIKATIF (Rp)	
											NASIONAL	DAERAH				
1	2	3	4	5	6	7	8	9	10	11	12	13	14	15	16	17
	7.01.03.2.01	Koordinasi Kegiatan Pemberdayaan Desa	*Jumlah laporan peningkatan efektivitas kegiatan pemberdayaan masyarakat di wilayah kecamatan*	-			12 laporan	16.032.000,00			Membangun dari desa dan dari bawah untuk pertumbuhan ekonomi, pemerataan ekonomi dan pemberantasan kemiskinan.	Penguatan Landasan Tata Kelola Pemerintahan Berintegritas Dan Dinamistif Peningkatan tata kelola pemerintahan melalui Penguatan Birokrasi dan Peningkatan Akses serta Kualitas Pelayanan Publik	Masyarakat Kecamatan Margorejo, Kabupaten Pati	-	17.636.300,00	KECAMATAN MARGOREJO
	7.01.03.2.01.0001	Peningkatan Partisipasi Masyarakat dalam Forum Musyawarah Perencanaan Pembangunan di Desa														
			Jumlah Lembaga Kemasyarakatan yang Berpartisipasi dalam Forum Musyawarah Perencanaan Pembangunan di Desa				8 Lembaga Kemasyarakatan	6.992.500,00	Kab. Pati, Margorejo, Semua Kel/Desa	DANA ALOKASI UMUM (DAU)	Membangun dari desa dan dari bawah untuk pertumbuhan ekonomi, pemerataan ekonomi dan pemberantasan kemiskinan.	Penguatan Landasan Tata Kelola Pemerintahan Berintegritas Dan Dinamistif Peningkatan tata kelola pemerintahan melalui Penguatan Birokrasi dan Peningkatan Akses serta Kualitas Pelayanan Publik	Masyarakat Kecamatan Margorejo, Kabupaten Pati		7.691.200,00	KECAMATAN MARGOREJO
	7.01.03.2.01.0003	Peningkatan Efektifitas Kegiatan Pemberdayaan Masyarakat di Wilayah Kecamatan														
			Jumlah Laporan Peningkatan Efektivitas Kegiatan Pemberdayaan Masyarakat di Wilayah Kecamatan				12 Laporan	9.039.500,00	Kab. Pati, Margorejo, Semua Kel/Desa	DANA ALOKASI UMUM (DAU)	Membangun dari desa dan dari bawah untuk pertumbuhan ekonomi, pemerataan ekonomi dan pemberantasan kemiskinan.	Penguatan Landasan Tata Kelola Pemerintahan Berintegritas Dan Dinamistif Peningkatan tata kelola pemerintahan melalui Penguatan Birokrasi dan Peningkatan Akses serta Kualitas Pelayanan Publik	Masyarakat Kecamatan Margorejo, Kabupaten Pati		9.945.100,00	KECAMATAN MARGOREJO

NO	KODE	URUSAN / BIDANG URUSAN / PROGRAM / OUTCOME / KEGIATAN / SUB KEGIATAN	INDIKATOR PROGRAM / KEGIATAN / SUB KEGIATAN	TARGET AKHIR PERIODE RENSTRA OPD	REALISASI CAPAIAN RENJA OPD TAHUN 2024	PRAKIRAAN CAPAIAN TARGET RENJA OPD TAHUN 2025	CAPAIAN KINERJA DAN KERANGKA PENDANAAN						KELOMPOK SASARAN	PRAKIRAAN MAJU RENCANA TAHUN 2027		PERANGKAT DAERAH PENANGGUNG JAWAB
							TARGET 2026	PAGU INDIKATIF (Rp)	LOKASI	SUMBER DANA	PRIORITAS			TARGET	PAGU INDIKATIF (Rp)	
											NASIONAL	DAERAH				
1	2	3	4	5	6	7	8	9	10	11	12	13	14	15	16	17
	7.01.03.2.06	Pemberdayaan dan Kesejahteraan Keluarga Tingkat Kecamatan dan Kelurahan	*Jumlah keluarga yang mengikuti penumbuhan dan peningkatan kesadaran keluarga dalam keterlibatan perencanaan kehidupan menuju keluarga berkualitas*	-			1600 keluarga	29.964.000,00			Membangun dari desa dan dari bawah untuk pertumbuhan ekonomi, pemerataan ekonomi dan pemberantasan kemiskinan.	Penguatan Landasan Tata Kelola Pemerintahan Berintegritas Dan Dinamistif Peningkatan tata kelola pemerintahan melalui Penguatan Birokrasi dan Peningkatan Akses serta Kualitas Pelayanan Publik	Masyarakat Kecamatan Margorejo, Kabupaten Pati	-	15.365.570,00	KECAMATAN MARGOREJO
	7.01.03.2.06.0012	Penumbuhan dan Peningkatan Kesadaran Keluarga dalam Keterlibatan Perencanaan Kehidupan Menuju Keluarga Berkualitas														
			Jumlah Keluarga yang Mengikuti Penumbuhan dan Peningkatan Kesadaran Keluarga dalam Keterlibatan Perencanaan Kehidupan Menuju Keluarga Berkualitas				1600 Keluarga	29.964.000,00	Kab. Pati, Margorejo, Semua Kel/Desa	DANA ALOKASI UMUM (DAU)	Membangun dari desa dan dari bawah untuk pertumbuhan ekonomi, pemerataan ekonomi dan pemberantasan kemiskinan.	Penguatan Landasan Tata Kelola Pemerintahan Berintegritas Dan Dinamistif Peningkatan tata kelola pemerintahan melalui Penguatan Birokrasi dan Peningkatan Akses serta Kualitas Pelayanan Publik	Masyarakat Kecamatan Margorejo, Kabupaten Pati		15.365.570,00	KECAMATAN MARGOREJO
4.	**7.01.04**	**PROGRAM KOORDINASI KETENTRAMAN DAN KETERTIBAN UMUM**					**-**	**3.956.000,00**							**4.259.200,00**	

NO	KODE	URUSAN / BIDANG URUSAN / PROGRAM / OUTCOME / KEGIATAN / SUB KEGIATAN	INDIKATOR PROGRAM / KEGIATAN / SUB KEGIATAN	TARGET AKHIR PERIODE RENSTRA OPD	REALISASI CAPAIAN RENJA OPD TAHUN 2024	PRAKIRAAN CAPAIAN TARGET RENJA OPD TAHUN 2025	CAPAIAN KINERJA DAN KERANGKA PENDANAAN						KELOMPOK SASARAN	PRAKIRAAN MAJU RENCANA TAHUN 2027		PERANGKAT DAERAH PENANGGUNG JAWAB
							TARGET 2026	PAGU INDIKATIF (Rp)	LOKASI	SUMBER DANA	PRIORITAS			TARGET	PAGU INDIKATIF (Rp)	
											NASIONAL	DAERAH				
1	2	3	4	5	6	7	8	9	10	11	12	13	14	15	16	17
	7.01.04.2.01	Koordinasi Upaya Penyelenggaraan Ketenteraman dan Ketertiban Umum	*Jumlah laporan hasil sinergitas dengan Kepolisian Negara Republik Indonesia, Tentara Nasional Indonesia dan Instansi Vertikal di wilayah kecamatan*	-			4 laporan	3.956.000,00			Memantapkan sistem pertahanan keamanan negara dan mendorong kemandirian bangsa melalui swa sembada pangan, energi, air, ekonomi kreatif, ekonomi hijau, dan ekonomi biru	Penguatan Landasan Tata Kelola Pemerintahan Berintegritas Dan Dinamistif Peningkatan tata kelola pemerintahan melalui Penguatan Birokrasi dan Peningkatan Akses serta Kualitas Pelayanan Publik	Masyarakat Kecamatan Margorejo, Kabupaten Pati	-	4.259.200,00	KECAMATAN MARGOREJO
	7.01.04.2.01.0001	Sinergitas dengan Kepolisian Negara Republik Indonesia, Tentara Nasional Indonesia dan Instansi Vertikal di Wilayah Kecamatan														
			Jumlah Laporan Hasil Sinergitas dengan Kepolisian Negara Republik Indonesia, Tentara Nasional Indonesia dan Instansi Vertikal di Wilayah Kecamatan				4 Laporan	3.956.000,00	Kab. Pati, Margorejo, Semua Kel/Desa	DANA ALOKASI UMUM (DAU)	Memantapkan sistem pertahanan keamanan negara dan mendorong kemandirian bangsa melalui swa sembada pangan, energi, air, ekonomi kreatif, ekonomi hijau, dan ekonomi biru	Penguatan Landasan Tata Kelola Pemerintahan Berintegritas Dan Dinamistif Peningkatan tata kelola pemerintahan melalui Penguatan Birokrasi dan Peningkatan Akses serta Kualitas Pelayanan Publik	Masyarakat Kecamatan Margorejo, Kabupaten Pati		4.259.200,00	KECAMATAN MARGOREJO
5.	**7.01.05**	**PROGRAM PENYELENGGARAAN URUSAN PEMERINTAHAN UMUM**					**-**	**46.990.000,00**							**51.689.000,00**	

NO	KODE	URUSAN / BIDANG URUSAN / PROGRAM / OUTCOME / KEGIATAN / SUB KEGIATAN	INDIKATOR PROGRAM / KEGIATAN / SUB KEGIATAN	TARGET AKHIR PERIODE RENSTRA OPD	REALISASI CAPAIAN RENJA OPD TAHUN 2024	PRAKIRAAN CAPAIAN TARGET RENJA OPD TAHUN 2025	CAPAIAN KINERJA DAN KERANGKA PENDANAAN						KELOMPOK SASARAN	PRAKIRAAN MAJU RENCANA TAHUN 2027		PERANGKAT DAERAH PENANGGUNG JAWAB
							TARGET 2026	PAGU INDIKATIF (Rp)	LOKASI	SUMBER DANA	PRIORITAS			TARGET	PAGU INDIKATIF (Rp)	
											NASIONAL	DAERAH				
1	2	3	4	5	6	7	8	9	10	11	12	13	14	15	16	17
	7.01.05.2.01	Penyelenggaraan Urusan Pemerintahan Umum Sesuai Penugasan Kepala Daerah	*Jumlah dokumen tugas forum koordinasi pimpinan di kecamatan*	-			4 dokumen	46.990.000,00			Memantapkan sistem pertahanan keamanan negara dan mendorong kemandirian bangsa melalui swa sembada pangan, energi, air, ekonomi kreatif, ekonomi hijau, dan ekonomi biru	Penguatan Landasan Tata Kelola Pemerintahan Berintegritas Dan Dinamistif Peningkatan tata kelola pemerintahan melalui Penguatan Birokrasi dan Peningkatan Akses serta Kualitas Pelayanan Publik	Masyarakat Kecamatan Margorejo, Kabupaten Pati	-	51.689.000,00	KECAMATAN MARGOREJO
	7.01.05.2.01.0008	Pelaksanaan Tugas Forum Koordinasi Pimpinan di Kecamatan														
			Jumlah Dokumen Tugas Forum Koordinasi Pimpinan di Kecamatan				4 Dokumen	46.990.000,00	Kab. Pati, Margorejo, Semua Kel/Desa	DANA ALOKASI UMUM (DAU)	Memantapkan sistem pertahanan keamanan negara dan mendorong kemandirian bangsa melalui swa sembada pangan, energi, air, ekonomi kreatif, ekonomi hijau, dan ekonomi biru	Penguatan Landasan Tata Kelola Pemerintahan Berintegritas Dan Dinamistif Peningkatan tata kelola pemerintahan melalui Penguatan Birokrasi dan Peningkatan Akses serta Kualitas Pelayanan Publik	Masyarakat Kecamatan Margorejo, Kabupaten Pati		51.689.000,00	KECAMATAN MARGOREJO
6.	**7.01.06**	**PROGRAM PEMBINAAN DAN PENGAWASAN PEMERINTAHAN DESA**					**-**	**2.827.500,00**							**3.110.360,00**	

NO	KODE	URUSAN / BIDANG URUSAN / PROGRAM / OUTCOME / KEGIATAN / SUB KEGIATAN	INDIKATOR PROGRAM / KEGIATAN / SUB KEGIATAN	TARGET AKHIR PERIODE RENSTRA OPD	REALISASI CAPAIAN RENJA OPD TAHUN 2024	PRAKIRAAN CAPAIAN TARGET RENJA OPD TAHUN 2025	CAPAIAN KINERJA DAN KERANGKA PENDANAAN						KELOMPOK SASARAN	PRAKIRAAN MAJU RENCANA TAHUN 2027		PERANGKAT DAERAH PENANGGUNG JAWAB
							TARGET 2026	PAGU INDIKATIF (Rp)	LOKASI	SUMBER DANA	PRIORITAS			TARGET	PAGU INDIKATIF (Rp)	
											NASIONAL	DAERAH				
1	2	3	4	5	6	7	8	9	10	11	12	13	14	15	16	17
	7.01.06.2.01	Fasilitasi, Rekomendasi dan Koordinasi Pembinaan dan Pengawasan Pemerintahan Desa	*Jumlah desa yang menyusun dokumen perencanaan, penganggaran dan pelaporan sesuai dengan ketentuan* *Jumlah dokumen yang difasilitasi dalam rangka administrasi tata pemerintahan desa*	-			18 desa 12 dokumen	2.827.500,00			Membangun dari desa dan dari bawah untuk pertumbuhan ekonomi, pemerataan ekonomi dan pemberantasan kemiskinan.	Penguatan Landasan Tata Kelola Pemerintahan Berintegritas Dan Dinamistif Peningkatan tata kelola pemerintahan melalui Penguatan Birokrasi dan Peningkatan Akses serta Kualitas Pelayanan Publik	Masyarakat Kecamatan Margorejo, Kabupaten Pati	-	3.110.360,00	KECAMATAN MARGOREJO
	7.01.06.2.01.0002	Fasilitasi Administrasi Tata Pemerintahan Desa														
			Jumlah Dokumen yang Difasilitasi dalam rangka Administrasi Tata Pemerintahan Desa				12 Dokumen	2.827.500,00	Kab. Pati, Margorejo, Semua Kel/Desa	DANA ALOKASI UMUM (DAU)	Membangun dari desa dan dari bawah untuk pertumbuhan ekonomi, pemerataan ekonomi dan pemberantasan kemiskinan.	Penguatan Landasan Tata Kelola Pemerintahan Berintegritas Dan Dinamistif Peningkatan tata kelola pemerintahan melalui Penguatan Birokrasi dan Peningkatan Akses serta Kualitas Pelayanan Publik	Masyarakat Kecamatan Margorejo, Kabupaten Pati		3.110.360,00	KECAMATAN MARGOREJO
	X	**NON URUSAN**						**30.000.000,00**							**60.000.000,00**	
	X.XX	**URUSAN PEMERINTAHAN BIDANG XX**						**30.000.000,00**							**60.000.000,00**	
1.	**X.XX.01**	**PROGRAM PENUNJANG URUSAN PEMERINTAHAN DAERAH KABUPATEN/KOTA**					**-**	**30.000.000,00**							**60.000.000,00**	

NO	KODE	URUSAN / BIDANG URUSAN / PROGRAM / OUTCOME / KEGIATAN / SUB KEGIATAN	INDIKATOR PROGRAM / KEGIATAN / SUB KEGIATAN	TARGET AKHIR PERIODE RENSTRA OPD	REALISASI CAPAIAN RENJA OPD TAHUN 2024	PRAKIRAAN CAPAIAN TARGET RENJA OPD TAHUN 2025	CAPAIAN KINERJA DAN KERANGKA PENDANAAN						KELOMPOK SASARAN	PRAKIRAAN MAJU RENCANA TAHUN 2027		PERANGKAT DAERAH PENANGGUNG JAWAB
							TARGET 2026	PAGU INDIKATIF (Rp)	LOKASI	SUMBER DANA	PRIORITAS			TARGET	PAGU INDIKATIF (Rp)	
											NASIONAL	DAERAH				
1	2	3	4	5	6	7	8	9	10	11	12	13	14	15	16	17
	X.XX.01.2.05	Administrasi Kepegawaian Perangkat Daerah	-	-			-	30.000.000,00			-	Penguatan Landasan Tata Kelola Pemerintahan Berintegritas Dan Dinamis Peningkatan tata kelola pemerintahan melalui Penguatan Birokrasi dan Peningkatan Akses serta Kualitas Pelayanan Publik	-	-	60.000.000,00	KECAMATAN MARGOREJO
	X.XX.01.2.05.0009	Pendidikan dan Pelatihan Pegawai Berdasarkan Tugas dan Fungsi														
			Jumlah Pegawai Berdasarkan Tugas dan Fungsi yang Mengikuti Pendidikan dan Pelatihan				23 Orang	30.000.000,00	Kab. Pati, Margorejo, Semua Kel/Desa	DANA ALOKASI UMUM (DAU)	-	Penguatan Landasan Tata Kelola Pemerintahan Berintegritas Dan Dinamis Peningkatan tata kelola pemerintahan melalui Penguatan Birokrasi dan Peningkatan Akses serta Kualitas Pelayanan Publik	-		60.000.000,00	KECAMATAN MARGOREJO
		KECAMATAN TLOGOWUNGU						**2.053.277.000,00**							**2.329.116.400,00**	
	7	**UNSUR KEWILAYAHAN**						**2.053.277.000,00**							**2.329.116.400,00**	
	7.01	**KECAMATAN**						**2.053.277.000,00**							**2.329.116.400,00**	
1.	**7.01.01**	**PROGRAM PENUNJANG URUSAN PEMERINTAHAN DAERAH KABUPATEN/KOTA**					**100 %**	**1.986.868.000,00**							**2.225.497.200,00**	

NO	KODE	URUSAN / BIDANG URUSAN / PROGRAM / OUTCOME / KEGIATAN / SUB KEGIATAN	INDIKATOR PROGRAM / KEGIATAN / SUB KEGIATAN	TARGET AKHIR PERIODE RENSTRA OPD	REALISASI CAPAIAN RENJA OPD TAHUN 2024	PRAKIRAAN CAPAIAN TARGET RENJA OPD TAHUN 2025	CAPAIAN KINERJA DAN KERANGKA PENDANAAN						KELOMPOK SASARAN	PRAKIRAAN MAJU RENCANA TAHUN 2027		PERANGKAT DAERAH PENANGGUNG JAWAB
							TARGET 2026	PAGU INDIKATIF (Rp)	LOKASI	SUMBER DANA	PRIORITAS			TARGET	PAGU INDIKATIF (Rp)	
											NASIONAL	DAERAH				
1	2	3	4	5	6	7	8	9	10	11	12	13	14	15	16	17
	7.01.01.2.01	Perencanaan, Penganggaran, dan Evaluasi Kinerja Perangkat Daerah	*Jumlah dokumen perencanaan, penganggaran, dan evaluasi kinerja PD*	-			4 Dokumen	3.697.500,00			Memperkuat pembangunan sumber daya manusia (SDM), sains, teknologi, pendidikan, kesehatan, prestasi olahraga, kesetaraan gender, serta penguatan peran perempuan, pemuda (generasi milenial dan generasi Z), dan penyandang disabilitas.	Penguatan Landasan Tata Kelola Pemerintahan Berintegritas Dan Dinamistif Peningkatan tata kelola pemerintahan melalui Penguatan Birokrasi dan Peningkatan Akses serta Kualitas Pelayanan Publik	ASN Kecamatan Tlogowungu	-	10.510.450,00	KECAMATAN TLOGOWUNGU
	7.01.01.2.01.0001	Penyusunan Dokumen Perencanaan Perangkat Daerah														
			Jumlah Dokumen Perencanaan Perangkat Daerah				1 Dokumen	1.549.000,00	Kab. Pati, Tlogowungu, Semua Kel/Desa	PAJAK DAERAH	Memperkuat pembangunan sumber daya manusia (SDM), sains, teknologi, pendidikan, kesehatan, prestasi olahraga, kesetaraan gender, serta penguatan peran perempuan, pemuda (generasi milenial dan generasi Z), dan penyandang disabilitas.	Penguatan Landasan Tata Kelola Pemerintahan Berintegritas Dan Dinamistif Peningkatan tata kelola pemerintahan melalui Penguatan Birokrasi dan Peningkatan Akses serta Kualitas Pelayanan Publik	ASN Kecamatan Tlogowungu		6.003.900,00	KECAMATAN TLOGOWUNGU
	7.01.01.2.01.0002	Koordinasi dan Penyusunan Dokumen RKA-SKPD														

NO	KODE	URUSAN / BIDANG URUSAN / PROGRAM / OUTCOME / KEGIATAN / SUB KEGIATAN	INDIKATOR PROGRAM / KEGIATAN / SUB KEGIATAN	TARGET AKHIR PERIODE RENSTRA OPD	REALISASI CAPAIAN RENJA OPD TAHUN 2024	PRAKIRAAN CAPAIAN TARGET RENJA OPD TAHUN 2025	CAPAIAN KINERJA DAN KERANGKA PENDANAAN						KELOMPOK SASARAN	PRAKIRAAN MAJU RENCANA TAHUN 2027		PERANGKAT DAERAH PENANGGUNG JAWAB
							TARGET 2026	PAGU INDIKATIF (Rp)	LOKASI	SUMBER DANA	PRIORITAS			TARGET	PAGU INDIKATIF (Rp)	
											NASIONAL	DAERAH				
1	2	3	4	5	6	7	8	9	10	11	12	13	14	15	16	17
			Jumlah Dokumen RKA-SKPD dan Laporan Hasil Koordinasi Penyusunan Dokumen RKA-SKPD				1 Dokumen	850.000,00	Kab. Pati, Tlogowungu, Semua Kel/Desa	PAJAK DAERAH	Memperkuat pembangunan sumber daya manusia (SDM), sains, teknologi, pendidikan, kesehatan, prestasi olahraga, kesetaraan gender, serta penguatan peran perempuan, pemuda (generasi milenial dan generasi Z), dan penyandang disabilitas.	Penguatan Landasan Tata Kelola Pemerintahan Berintegritas Dan Dinamistif Peningkatan tata kelola pemerintahan melalui Penguatan Birokrasi dan Peningkatan Akses serta Kualitas Pelayanan Publik	ASN Kecamatan Tlogowungu		1.966.100,00	KECAMATAN TLOGOWUNGU
	7.01.01.2.01.0003	Koordinasi dan Penyusunan Dokumen Perubahan RKA-SKPD														
			Jumlah Dokumen Perubahan RKA-SKPD dan Laporan Hasil Koordinasi Penyusunan Dokumen Perubahan RKA-SKPD				1 Dokumen	648.500,00	Kab. Pati, Tlogowungu, Semua Kel/Desa	DANA ALOKASI UMUM (DAU)	Memperkuat pembangunan sumber daya manusia (SDM), sains, teknologi, pendidikan, kesehatan, prestasi olahraga, kesetaraan gender, serta penguatan peran perempuan, pemuda (generasi milenial dan generasi Z), dan penyandang disabilitas.	Penguatan Landasan Tata Kelola Pemerintahan Berintegritas Dan Dinamistif Peningkatan tata kelola pemerintahan melalui Penguatan Birokrasi dan Peningkatan Akses serta Kualitas Pelayanan Publik	ASN Kecamatan Tlogowungu		1.393.700,00	KECAMATAN TLOGOWUNGU
	7.01.01.2.01.0006	Koordinasi dan Penyusunan Laporan Capaian Kinerja dan Ikhtisar Realisasi Kinerja SKPD														

NO	KODE	URUSAN / BIDANG URUSAN / PROGRAM / OUTCOME / KEGIATAN / SUB KEGIATAN	INDIKATOR PROGRAM / KEGIATAN / SUB KEGIATAN	TARGET AKHIR PERIODE RENSTRA OPD	REALISASI CAPAIAN RENJA OPD TAHUN 2024	PRAKIRAAN CAPAIAN TARGET RENJA OPD TAHUN 2025	CAPAIAN KINERJA DAN KERANGKA PENDANAAN						KELOMPOK SASARAN	PRAKIRAAN MAJU RENCANA TAHUN 2027		PERANGKAT DAERAH PENANGGUNG JAWAB
							TARGET 2026	PAGU INDIKATIF (Rp)	LOKASI	SUMBER DANA	PRIORITAS			TARGET	PAGU INDIKATIF (Rp)	
											NASIONAL	DAERAH				
1	2	3	4	5	6	7	8	9	10	11	12	13	14	15	16	17
			Jumlah Laporan Capaian Kinerja dan Ikhtisar Realisasi Kinerja SKPD dan Laporan Hasil Koordinasi Penyusunan Laporan Capaian Kinerja dan Ikhtisar Realisasi Kinerja SKPD				4 Laporan	650.000,00	Kab. Pati, Tlogowungu, Semua Kel/Desa	PAJAK DAERAH	-	Penguatan Landasan Tata Kelola Pemerintahan Berintegritas Dan Dinamistif Peningkatan tata kelola pemerintahan melalui Penguatan Birokrasi dan Peningkatan Akses serta Kualitas Pelayanan Publik	ASN Kecamatan Tlogowungu		1.146.750,00	KECAMATAN TLOGOWUNGU
	7.01.01.2.02	Administrasi Keuangan Perangkat Daerah	*Jumlah dokumen administrasi keuangan PD*	-			12 Dokumen	1.712.264.000,00			Memperkuat pembangunan sumber daya manusia (SDM), sains, teknologi, pendidikan, kesehatan, prestasi olahraga, kesetaraan gender, serta penguatan peran perempuan, pemuda (generasi milenial dan generasi Z), dan penyandang disabilitas.	Penguatan Landasan Tata Kelola Pemerintahan Berintegritas Dan Dinamistif Peningkatan tata kelola pemerintahan melalui Penguatan Birokrasi dan Peningkatan Akses serta Kualitas Pelayanan Publik	ASN Kecamatan Tlogowungu	-	1.770.406.600,00	KECAMATAN TLOGOWUNGU
	7.01.01.2.02.0001	Penyediaan Gaji dan Tunjangan ASN														

NO	KODE	URUSAN / BIDANG URUSAN / PROGRAM / OUTCOME / KEGIATAN / SUB KEGIATAN	INDIKATOR PROGRAM / KEGIATAN / SUB KEGIATAN	TARGET AKHIR PERIODE RENSTRA OPD	REALISASI CAPAIAN RENJA OPD TAHUN 2024	PRAKIRAAN CAPAIAN TARGET RENJA OPD TAHUN 2025	CAPAIAN KINERJA DAN KERANGKA PENDANAAN						KELOMPOK SASARAN	PRAKIRAAN MAJU RENCANA TAHUN 2027		PERANGKAT DAERAH PENANGGUNG JAWAB
							TARGET 2026	PAGU INDIKATIF (Rp)	LOKASI	SUMBER DANA	PRIORITAS			TARGET	PAGU INDIKATIF (Rp)	
											NASIONAL	DAERAH				
1	2	3	4	5	6	7	8	9	10	11	12	13	14	15	16	17
			Jumlah Orang yang Menerima Gaji dan Tunjangan ASN				15 Orang/bulan	1.660.974.000,00	Kab. Pati, Tlogowungu, Semua Kel/Desa	DANA ALOKASI UMUM (DAU)	Memperkuat pembangunan sumber daya manusia (SDM), sains, teknologi, pendidikan, kesehatan, prestasi olahraga, kesetaraan gender, serta penguatan peran perempuan, pemuda (generasi milenial dan generasi Z), dan penyandang disabilitas.	Penguatan Landasan Tata Kelola Pemerintahan Berintegritas Dan Dinamistif Peningkatan tata kelola pemerintahan melalui Penguatan Birokrasi dan Peningkatan Akses serta Kualitas Pelayanan Publik	ASN Kecamatan Tlogowungu		1.742.297.000,00	KECAMATAN TLOGOWUNGU
	7.01.01.2.02.0003	Pelaksanaan Penatausahaan dan Pengujian/Verifikasi Keuangan SKPD														
			Jumlah Dokumen Penatausahaan dan Pengujian/Verifikasi Keuangan SKPD				12 Dokumen	50.400.000,00	Kab. Pati, Tlogowungu, Semua Kel/Desa	DANA ALOKASI UMUM (DAU)	-	Penguatan Landasan Tata Kelola Pemerintahan Berintegritas Dan Dinamistif Peningkatan tata kelola pemerintahan melalui Penguatan Birokrasi dan Peningkatan Akses serta Kualitas Pelayanan Publik	ASN Kecamatan Tlogowungu		26.760.000,00	KECAMATAN TLOGOWUNGU
	7.01.01.2.02.0005	Koordinasi dan Penyusunan Laporan Keuangan Akhir Tahun SKPD														

NO	KODE	URUSAN / BIDANG URUSAN / PROGRAM / OUTCOME / KEGIATAN / SUB KEGIATAN	INDIKATOR PROGRAM / KEGIATAN / SUB KEGIATAN	TARGET AKHIR PERIODE RENSTRA OPD	REALISASI CAPAIAN RENJA OPD TAHUN 2024	PRAKIRAAN CAPAIAN TARGET RENJA OPD TAHUN 2025	CAPAIAN KINERJA DAN KERANGKA PENDANAAN						KELOMPOK SASARAN	PRAKIRAAN MAJU RENCANA TAHUN 2027		PERANGKAT DAERAH PENANGGUNG JAWAB
							TARGET 2026	PAGU INDIKATIF (Rp)	LOKASI	SUMBER DANA	PRIORITAS			TARGET	PAGU INDIKATIF (Rp)	
											NASIONAL	DAERAH				
1	2	3	4	5	6	7	8	9	10	11	12	13	14	15	16	17
			Jumlah Laporan Keuangan Akhir Tahun SKPD dan Laporan Hasil Koordinasi Penyusunan Laporan Keuangan Akhir Tahun SKPD				1 Laporan	890.000,00	Kab. Pati, Tlogowungu, Semua Kel/Desa	PAJAK DAERAH	-	Penguatan Landasan Tata Kelola Pemerintahan Berintegritas Dan Dinamistif Peningkatan tata kelola pemerintahan melalui Penguatan Birokrasi dan Peningkatan Akses serta Kualitas Pelayanan Publik	ASN Kecamatan Tlogowungu		1.349.600,00	KECAMATAN TLOGOWUNGU
	7.01.01.2.03	Administrasi Barang Milik Daerah pada Perangkat Daerah	*Jumlah dokumen administrasi barang milik daerah pada PD*	-			12 Dokumen	15.795.000,00			Memperkuat pembangunan sumber daya manusia (SDM), sains, teknologi, pendidikan, kesehatan, prestasi olahraga, kesetaraan gender, serta penguatan peran perempuan, pemuda (generasi milenial dan generasi Z), dan penyandang disabilitas.	Penguatan Landasan Tata Kelola Pemerintahan Berintegritas Dan Dinamistif Peningkatan tata kelola pemerintahan melalui Penguatan Birokrasi dan Peningkatan Akses serta Kualitas Pelayanan Publik	-	-	19.200.000,00	KECAMATAN TLOGOWUNGU
	7.01.01.2.03.0006	Penatausahaan Barang Milik Daerah pada SKPD														

NO	KODE	URUSAN / BIDANG URUSAN / PROGRAM / OUTCOME / KEGIATAN / SUB KEGIATAN	INDIKATOR PROGRAM / KEGIATAN / SUB KEGIATAN	TARGET AKHIR PERIODE RENSTRA OPD	REALISASI CAPAIAN RENJA OPD TAHUN 2024	PRAKIRAAN CAPAIAN TARGET RENJA OPD TAHUN 2025	CAPAIAN KINERJA DAN KERANGKA PENDANAAN						KELOMPOK SASARAN	PRAKIRAAN MAJU RENCANA TAHUN 2027		PERANGKAT DAERAH PENANGGUNG JAWAB
							TARGET 2026	PAGU INDIKATIF (Rp)	LOKASI	SUMBER DANA	PRIORITAS			TARGET	PAGU INDIKATIF (Rp)	
											NASIONAL	DAERAH				
1	2	3	4	5	6	7	8	9	10	11	12	13	14	15	16	17
			Jumlah Laporan Penatausahaan Barang Milik Daerah pada SKPD				12 Laporan	15.795.000,00	Kab. Pati, Tlogowungu, Semua Kel/Desa	DANA ALOKASI UMUM (DAU)	Memperkuat pembangunan sumber daya manusia (SDM), sains, teknologi, pendidikan, kesehatan, prestasi olahraga, kesetaraan gender, serta penguatan peran perempuan, pemuda (generasi milenial dan generasi Z), dan penyandang disabilitas.	Penguatan Landasan Tata Kelola Pemerintahan Berintegritas Dan Dinamistif Peningkatan tata kelola pemerintahan melalui Penguatan Birokrasi dan Peningkatan Akses serta Kualitas Pelayanan Publik	-		19.200.000,00	KECAMATAN TLOGOWUNGU
	7.01.01.2.05	Administrasi Kepegawaian Perangkat Daerah	*Jumlah dokumen administrasi kepegawaian PD*	-			12 Dokumen	29.500.000,00			Memperkuat pembangunan sumber daya manusia (SDM), sains, teknologi, pendidikan, kesehatan, prestasi olahraga, kesetaraan gender, serta penguatan peran perempuan, pemuda (generasi milenial dan generasi Z), dan penyandang disabilitas.	Penguatan Landasan Tata Kelola Pemerintahan Berintegritas Dan Dinamistif Peningkatan tata kelola pemerintahan melalui Penguatan Birokrasi dan Peningkatan Akses serta Kualitas Pelayanan Publik	ASN Kecamatan Tlogowungu	-	41.200.000,00	KECAMATAN TLOGOWUNGU
	7.01.01.2.05.0002	Pengadaan Pakaian Dinas beserta Atribut Kelengkapannya														

NO	KODE	URUSAN / BIDANG URUSAN / PROGRAM / OUTCOME / KEGIATAN / SUB KEGIATAN	INDIKATOR PROGRAM / KEGIATAN / SUB KEGIATAN	TARGET AKHIR PERIODE RENSTRA OPD	REALISASI CAPAIAN RENJA OPD TAHUN 2024	PRAKIRAAN CAPAIAN TARGET RENJA OPD TAHUN 2025	CAPAIAN KINERJA DAN KERANGKA PENDANAAN						KELOMPOK SASARAN	PRAKIRAAN MAJU RENCANA TAHUN 2027		PERANGKAT DAERAH PENANGGUNG JAWAB
							TARGET 2026	PAGU INDIKATIF (Rp)	LOKASI	SUMBER DANA	PRIORITAS			TARGET	PAGU INDIKATIF (Rp)	
											NASIONAL	DAERAH				
1	2	3	4	5	6	7	8	9	10	11	12	13	14	15	16	17
			Jumlah Paket Pakaian Dinas beserta Atribut Kelengkapan				19 Paket	9.500.000,00	Kab. Pati, Tlogowungu, Semua Kel/Desa	DANA ALOKASI UMUM (DAU)	Memperkuat pembangunan sumber daya manusia (SDM), sains, teknologi, pendidikan, kesehatan, prestasi olahraga, kesetaraan gender, serta penguatan peran perempuan, pemuda (generasi milenial dan generasi Z), dan penyandang disabilitas.	Penguatan Landasan Tata Kelola Pemerintahan Berintegritas Dan Dinamistif Peningkatan tata kelola pemerintahan melalui Penguatan Birokrasi dan Peningkatan Akses serta Kualitas Pelayanan Publik	ASN Kecamatan Tlogowungu		10.000.000,00	KECAMATAN TLOGOWUNGU
	7.01.01.2.05.0009	Pendidikan dan Pelatihan Pegawai Berdasarkan Tugas dan Fungsi														
			Jumlah Pegawai Berdasarkan Tugas dan Fungsi yang Mengikuti Pendidikan dan Pelatihan				15 Orang	20.000.000,00	Kab. Pati, Tlogowungu, Semua Kel/Desa	PAJAK DAERAH	Memperkuat pembangunan sumber daya manusia (SDM), sains, teknologi, pendidikan, kesehatan, prestasi olahraga, kesetaraan gender, serta penguatan peran perempuan, pemuda (generasi milenial dan generasi Z), dan penyandang disabilitas.	Penguatan Landasan Tata Kelola Pemerintahan Berintegritas Dan Dinamistif Peningkatan tata kelola pemerintahan melalui Penguatan Birokrasi dan Peningkatan Akses serta Kualitas Pelayanan Publik	ASN Kecamatan Tlogowungu		31.200.000,00	KECAMATAN TLOGOWUNGU

NO	KODE	URUSAN / BIDANG URUSAN / PROGRAM / OUTCOME / KEGIATAN / SUB KEGIATAN	INDIKATOR PROGRAM / KEGIATAN / SUB KEGIATAN	TARGET AKHIR PERIODE RENSTRA OPD	REALISASI CAPAIAN RENJA OPD TAHUN 2024	PRAKIRAAN CAPAIAN TARGET RENJA OPD TAHUN 2025	CAPAIAN KINERJA DAN KERANGKA PENDANAAN						KELOMPOK SASARAN	PRAKIRAAN MAJU RENCANA TAHUN 2027		PERANGKAT DAERAH PENANGGUNG JAWAB
							TARGET 2026	PAGU INDIKATIF (Rp)	LOKASI	SUMBER DANA	PRIORITAS			TARGET	PAGU INDIKATIF (Rp)	
											NASIONAL	DAERAH				
1	2	3	4	5	6	7	8	9	10	11	12	13	14	15	16	17
	7.01.01.2.06	Administrasi Umum Perangkat Daerah	*Jumlah dokumen administrasi umum PD*	-			12 Dokumen	64.208.500,00			Memperkuat pembangunan sumber daya manusia (SDM), sains, teknologi, pendidikan, kesehatan, prestasi olahraga, kesetaraan gender, serta penguatan peran perempuan, pemuda (generasi milenial dan generasi Z), dan penyandang disabilitas.	Penguatan Landasan Tata Kelola Pemerintahan Berintegritas Dan Dinamistif Peningkatan tata kelola pemerintahan melalui Penguatan Birokrasi dan Peningkatan Akses serta Kualitas Pelayanan Publik	ASN Kecamatan Tlogowungu	-	108.990.200,00	KECAMATAN TLOGOWUNGU
	7.01.01.2.06.0001	Penyediaan Komponen Instalasi Listrik/Penerangan Bangunan Kantor														
			Jumlah Paket Komponen Instalasi Listrik/Penerangan Bangunan Kantor yang Disediakan				5 Paket	1.540.500,00	Kab. Pati, Tlogowungu, Semua Kel/Desa	DANA ALOKASI UMUM (DAU)	Memperkuat pembangunan sumber daya manusia (SDM), sains, teknologi, pendidikan, kesehatan, prestasi olahraga, kesetaraan gender, serta penguatan peran perempuan, pemuda (generasi milenial dan generasi Z), dan penyandang disabilitas.	Penguatan Landasan Tata Kelola Pemerintahan Berintegritas Dan Dinamistif Peningkatan tata kelola pemerintahan melalui Penguatan Birokrasi dan Peningkatan Akses serta Kualitas Pelayanan Publik	ASN Kecamatan Tlogowungu		2.550.000,00	KECAMATAN TLOGOWUNGU
	7.01.01.2.06.0004	Penyediaan Bahan Logistik Kantor														

NO	KODE	URUSAN / BIDANG URUSAN / PROGRAM / OUTCOME / KEGIATAN / SUB KEGIATAN	INDIKATOR PROGRAM / KEGIATAN / SUB KEGIATAN	TARGET AKHIR PERIODE RENSTRA OPD	REALISASI CAPAIAN RENJA OPD TAHUN 2024	PRAKIRAAN CAPAIAN TARGET RENJA OPD TAHUN 2025	CAPAIAN KINERJA DAN KERANGKA PENDANAAN						KELOMPOK SASARAN	PRAKIRAAN MAJU RENCANA TAHUN 2027		PERANGKAT DAERAH PENANGGUNG JAWAB
							TARGET 2026	PAGU INDIKATIF (Rp)	LOKASI	SUMBER DANA	PRIORITAS			TARGET	PAGU INDIKATIF (Rp)	
											NASIONAL	DAERAH				
1	2	3	4	5	6	7	8	9	10	11	12	13	14	15	16	17
			Jumlah Paket Bahan Logistik Kantor yang Disediakan				48 Paket	48.443.000,00	Kab. Pati, Tlogowungu, Semua Kel/Desa	PAJAK DAERAH	-	Penguatan Landasan Tata Kelola Pemerintahan Berintegritas Dan Dinamistif Peningkatan tata kelola pemerintahan melalui Penguatan Birokrasi dan Peningkatan Akses serta Kualitas Pelayanan Publik	ASN Kecamatan Tlogowungu		56.370.200,00	KECAMATAN TLOGOWUNGU
	7.01.01.2.06.0005	Penyediaan Barang Cetakan dan Penggandaan														
			Jumlah Paket Barang Cetakan dan Penggandaan yang Disediakan				12 Paket	2.000.000,00	Kab. Pati, Tlogowungu, Semua Kel/Desa	PAJAK DAERAH	-	Penguatan Landasan Tata Kelola Pemerintahan Berintegritas Dan Dinamistif Peningkatan tata kelola pemerintahan melalui Penguatan Birokrasi dan Peningkatan Akses serta Kualitas Pelayanan Publik	ASN Kecamatan Tlogowungu		2.750.000,00	KECAMATAN TLOGOWUNGU
	7.01.01.2.06.0009	Penyelenggaraan Rapat Koordinasi dan Konsultasi SKPD														
			Jumlah Laporan Penyelenggaraan Rapat Koordinasi dan Konsultasi SKPD				12 Laporan	12.225.000,00	Kab. Pati, Tlogowungu, Semua Kel/Desa	PAJAK DAERAH	-	Penguatan Landasan Tata Kelola Pemerintahan Berintegritas Dan Dinamistif Peningkatan tata kelola pemerintahan melalui Penguatan Birokrasi dan Peningkatan Akses serta Kualitas Pelayanan Publik	ASN Kecamatan Tlogowungu		47.320.000,00	KECAMATAN TLOGOWUNGU

NO	KODE	URUSAN / BIDANG URUSAN / PROGRAM / OUTCOME / KEGIATAN / SUB KEGIATAN	INDIKATOR PROGRAM / KEGIATAN / SUB KEGIATAN	TARGET AKHIR PERIODE RENSTRA OPD	REALISASI CAPAIAN RENJA OPD TAHUN 2024	PRAKIRAAN CAPAIAN TARGET RENJA OPD TAHUN 2025	CAPAIAN KINERJA DAN KERANGKA PENDANAAN						KELOMPOK SASARAN	PRAKIRAAN MAJU RENCANA TAHUN 2027		PERANGKAT DAERAH PENANGGUNG JAWAB
							TARGET 2026	PAGU INDIKATIF (Rp)	LOKASI	SUMBER DANA	PRIORITAS			TARGET	PAGU INDIKATIF (Rp)	
											NASIONAL	DAERAH				
1	2	3	4	5	6	7	8	9	10	11	12	13	14	15	16	17
	7.01.01.2.07	Pengadaan Barang Milik Daerah Penunjang Urusan Pemerintah Daerah	*Jumlah barang milik daerah penunjang urusan pemerintahan daerah yang tercukupi*	-			7 Unit	30.213.000,00			Memperkuat pembangunan sumber daya manusia (SDM), sains, teknologi, pendidikan, kesehatan, prestasi olahraga, kesetaraan gender, serta penguatan peran perempuan, pemuda (generasi milenial dan generasi Z), dan penyandang disabilitas.	Penguatan Landasan Tata Kelola Pemerintahan Berintegritas Dan Dinamistif Peningkatan tata kelola pemerintahan melalui Penguatan Birokrasi dan Peningkatan Akses serta Kualitas Pelayanan Publik	ASN Kecamatan Tlogowungu	-	118.987.500,00	KECAMATAN TLOGOWUNGU
	7.01.01.2.07.0002	Pengadaan Kendaraan Dinas Operasional atau Lapangan														
			Jumlah Unit Kendaraan Dinas Operasional atau Lapangan yang Disediakan				1 Unit	30.213.000,00	Kab. Pati, Tlogowungu, Semua Kel/Desa	DANA ALOKASI UMUM (DAU)	Memperkuat pembangunan sumber daya manusia (SDM), sains, teknologi, pendidikan, kesehatan, prestasi olahraga, kesetaraan gender, serta penguatan peran perempuan, pemuda (generasi milenial dan generasi Z), dan penyandang disabilitas.	Penguatan Landasan Tata Kelola Pemerintahan Berintegritas Dan Dinamistif Peningkatan tata kelola pemerintahan melalui Penguatan Birokrasi dan Peningkatan Akses serta Kualitas Pelayanan Publik	ASN Kecamatan Tlogowungu		29.000.000,00	KECAMATAN TLOGOWUNGU
	7.01.01.2.07.0011	Pengadaan Sarana dan Prasarana Pendukung Gedung Kantor atau Bangunan Lainnya														

NO	KODE	URUSAN / BIDANG URUSAN / PROGRAM / OUTCOME / KEGIATAN / SUB KEGIATAN	INDIKATOR PROGRAM / KEGIATAN / SUB KEGIATAN	TARGET AKHIR PERIODE RENSTRA OPD	REALISASI CAPAIAN RENJA OPD TAHUN 2024	PRAKIRAAN CAPAIAN TARGET RENJA OPD TAHUN 2025	CAPAIAN KINERJA DAN KERANGKA PENDANAAN						KELOMPOK SASARAN	PRAKIRAAN MAJU RENCANA TAHUN 2027		PERANGKAT DAERAH PENANGGUNG JAWAB
							TARGET 2026	PAGU INDIKATIF (Rp)	LOKASI	SUMBER DANA	PRIORITAS			TARGET	PAGU INDIKATIF (Rp)	
											NASIONAL	DAERAH				
1	2	3	4	5	6	7	8	9	10	11	12	13	14	15	16	17
			Jumlah Unit Sarana dan Prasarana Pendukung Gedung Kantor atau Bangunan Lainnya yang Disediakan				2 Unit	0,00	Kab. Pati, Tlogowungu, Semua Kel/Desa	PAJAK DAERAH	Memperkuat pembangunan sumber daya manusia (SDM), sains, teknologi, pendidikan, kesehatan, prestasi olahraga, kesetaraan gender, serta penguatan peran perempuan, pemuda (generasi milenial dan generasi Z), dan penyandang disabilitas.	Penguatan Landasan Tata Kelola Pemerintahan Berintegritas Dan Dinamistif Peningkatan tata kelola pemerintahan melalui Penguatan Birokrasi dan Peningkatan Akses serta Kualitas Pelayanan Publik	ASN Kecamatan Tlogowungu		89.987.500,00	KECAMATAN TLOGOWUNGU
	7.01.01.2.08	Penyediaan Jasa Penunjang Urusan Pemerintahan Daerah	*Jumlah jasa penunjang urusan pemerintaha daerah*	-			8 Jasa	118.450.000,00			Memperkuat pembangunan sumber daya manusia (SDM), sains, teknologi, pendidikan, kesehatan, prestasi olahraga, kesetaraan gender, serta penguatan peran perempuan, pemuda (generasi milenial dan generasi Z), dan penyandang disabilitas.	Penguatan Landasan Tata Kelola Pemerintahan Berintegritas Dan Dinamistif Peningkatan tata kelola pemerintahan melalui Penguatan Birokrasi dan Peningkatan Akses serta Kualitas Pelayanan Publik	ASN Kecamatan Tlogowungu	-	140.512.800,00	KECAMATAN TLOGOWUNGU
	7.01.01.2.08.0002	Penyediaan Jasa Komunikasi, Sumber Daya Air dan Listrik														

NO	KODE	URUSAN / BIDANG URUSAN / PROGRAM / OUTCOME / KEGIATAN / SUB KEGIATAN	INDIKATOR PROGRAM / KEGIATAN / SUB KEGIATAN	TARGET AKHIR PERIODE RENSTRA OPD	REALISASI CAPAIAN RENJA OPD TAHUN 2024	PRAKIRAAN CAPAIAN TARGET RENJA OPD TAHUN 2025	CAPAIAN KINERJA DAN KERANGKA PENDANAAN						KELOMPOK SASARAN	PRAKIRAAN MAJU RENCANA TAHUN 2027		PERANGKAT DAERAH PENANGGUNG JAWAB
							TARGET 2026	PAGU INDIKATIF (Rp)	LOKASI	SUMBER DANA	PRIORITAS			TARGET	PAGU INDIKATIF (Rp)	
											NASIONAL	DAERAH				
1	2	3	4	5	6	7	8	9	10	11	12	13	14	15	16	17
			Jumlah Laporan Penyediaan Jasa Komunikasi, Sumber Daya Air dan Listrik yang Disediakan				36 Laporan	38.600.000,00	Kab. Pati, Tlogowungu, Semua Kel/Desa	PAJAK DAERAH	Memperkuat pembangunan sumber daya manusia (SDM), sains, teknologi, pendidikan, kesehatan, prestasi olahraga, kesetaraan gender, serta penguatan peran perempuan, pemuda (generasi milenial dan generasi Z), dan penyandang disabilitas.	Penguatan Landasan Tata Kelola Pemerintahan Berintegritas Dan Dinamistif Peningkatan tata kelola pemerintahan melalui Penguatan Birokrasi dan Peningkatan Akses serta Kualitas Pelayanan Publik	ASN Kecamatan Tlogowungu		45.600.000,00	KECAMATAN TLOGOWUNGU
	7.01.01.2.08.0003	Penyediaan Jasa Peralatan dan Perlengkapan Kantor														
			Jumlah Laporan Penyediaan Jasa Peralatan dan Perlengkapan Kantor yang Disediakan				12 Laporan	1.400.000,00	Kab. Pati, Tlogowungu, Semua Kel/Desa	PAJAK DAERAH	Memperkuat pembangunan sumber daya manusia (SDM), sains, teknologi, pendidikan, kesehatan, prestasi olahraga, kesetaraan gender, serta penguatan peran perempuan, pemuda (generasi milenial dan generasi Z), dan penyandang disabilitas.	Penguatan Landasan Tata Kelola Pemerintahan Berintegritas Dan Dinamistif Peningkatan tata kelola pemerintahan melalui Penguatan Birokrasi dan Peningkatan Akses serta Kualitas Pelayanan Publik	ASN Kecamatan Tlogowungu		9.810.000,00	KECAMATAN TLOGOWUNGU
	7.01.01.2.08.0004	Penyediaan Jasa Pelayanan Umum Kantor														

NO	KODE	URUSAN / BIDANG URUSAN / PROGRAM / OUTCOME / KEGIATAN / SUB KEGIATAN	INDIKATOR PROGRAM / KEGIATAN / SUB KEGIATAN	TARGET AKHIR PERIODE RENSTRA OPD	REALISASI CAPAIAN RENJA OPD TAHUN 2024	PRAKIRAAN CAPAIAN TARGET RENJA OPD TAHUN 2025	CAPAIAN KINERJA DAN KERANGKA PENDANAAN						KELOMPOK SASARAN	PRAKIRAAN MAJU RENCANA TAHUN 2027		PERANGKAT DAERAH PENANGGUNG JAWAB
							TARGET 2026	PAGU INDIKATIF (Rp)	LOKASI	SUMBER DANA	PRIORITAS			TARGET	PAGU INDIKATIF (Rp)	
											NASIONAL	DAERAH				
1	2	3	4	5	6	7	8	9	10	11	12	13	14	15	16	17
			Jumlah Laporan Penyediaan Jasa Pelayanan Umum Kantor yang Disediakan				12 Laporan	78.450.000,00	Kab. Pati, Tlogowungu, Semua Kel/Desa	DANA ALOKASI UMUM (DAU)	Memperkuat pembangunan sumber daya manusia (SDM), sains, teknologi, pendidikan, kesehatan, prestasi olahraga, kesetaraan gender, serta penguatan peran perempuan, pemuda (generasi milenial dan generasi Z), dan penyandang disabilitas.	Penguatan Landasan Tata Kelola Pemerintahan Berintegritas Dan Dinamistif Peningkatan tata kelola pemerintahan melalui Penguatan Birokrasi dan Peningkatan Akses serta Kualitas Pelayanan Publik	ASN Kecamatan Tlogowungu		85.102.800,00	KECAMATAN TLOGOWUNGU
	7.01.01.2.09	Pemeliharaan Barang Milik Daerah Penunjang Urusan Pemerintahan Daerah	*Jumlah unit pemeliharaan barang milik daeran penunjang urusan pemerintahan daerah*	-			9 Unit	12.740.000,00			Memperkuat pembangunan sumber daya manusia (SDM), sains, teknologi, pendidikan, kesehatan, prestasi olahraga, kesetaraan gender, serta penguatan peran perempuan, pemuda (generasi milenial dan generasi Z), dan penyandang disabilitas.	Penguatan Landasan Tata Kelola Pemerintahan Berintegritas Dan Dinamistif Peningkatan tata kelola pemerintahan melalui Penguatan Birokrasi dan Peningkatan Akses serta Kualitas Pelayanan Publik	ASN Kecamatan Tlogowungu	-	15.689.650,00	KECAMATAN TLOGOWUNGU
	7.01.01.2.09.0002	Penyediaan Jasa Pemeliharaan, Biaya Pemeliharaan, Pajak dan Perizinan Kendaraan Dinas Operasional atau Lapangan														

NO	KODE	URUSAN / BIDANG URUSAN / PROGRAM / OUTCOME / KEGIATAN / SUB KEGIATAN	INDIKATOR PROGRAM / KEGIATAN / SUB KEGIATAN	TARGET AKHIR PERIODE RENSTRA OPD	REALISASI CAPAIAN RENJA OPD TAHUN 2024	PRAKIRAAN CAPAIAN TARGET RENJA OPD TAHUN 2025	CAPAIAN KINERJA DAN KERANGKA PENDANAAN						KELOMPOK SASARAN	PRAKIRAAN MAJU RENCANA TAHUN 2027		PERANGKAT DAERAH PENANGGUNG JAWAB
							TARGET 2026	PAGU INDIKATIF (Rp)	LOKASI	SUMBER DANA	PRIORITAS			TARGET	PAGU INDIKATIF (Rp)	
											NASIONAL	DAERAH				
1	2	3	4	5	6	7	8	9	10	11	12	13	14	15	16	17
			Jumlah Kendaraan Dinas Operasional atau Lapangan yang Dipelihara dan dibayarkan Pajak dan Perizinannya				12 Unit	12.740.000,00	Kab. Pati, Tlogowungu, Semua Kel/Desa	PAJAK DAERAH	Memperkuat pembangunan sumber daya manusia (SDM), sains, teknologi, pendidikan, kesehatan, prestasi olahraga, kesetaraan gender, serta penguatan peran perempuan, pemuda (generasi milenial dan generasi Z), dan penyandang disabilitas.	Penguatan Landasan Tata Kelola Pemerintahan Berintegritas Dan Dinamistif Peningkatan tata kelola pemerintahan melalui Penguatan Birokrasi dan Peningkatan Akses serta Kualitas Pelayanan Publik	ASN Kecamatan Tlogowungu		15.689.650,00	KECAMATAN TLOGOWUNGU
2.	**7.01.02**	**PROGRAM PENYELENGGARAAN PEMERINTAHAN DAN PELAYANAN PUBLIK**					**100 % 100 %**	**2.777.000,00**							**5.371.200,00**	
	7.01.02.2.04	Pelaksanaan Urusan Pemerintahan yang Dilimpahkan kepada Camat	*Jumlah Pelayanan Perizinan dan Non Perizinan yang Dilaksanakan*	-			100 %	2.777.000,00			Memperkuat pembangunan sumber daya manusia (SDM), sains, teknologi, pendidikan, kesehatan, prestasi olahraga, kesetaraan gender, serta penguatan peran perempuan, pemuda (generasi milenial dan generasi Z), dan penyandang disabilitas.	Penguatan Landasan Tata Kelola Pemerintahan Berintegritas Dan Dinamistif Peningkatan tata kelola pemerintahan melalui Penguatan Birokrasi dan Peningkatan Akses serta Kualitas Pelayanan Publik	Masyarakat Kecamatan Tlogowungu	-	5.371.200,00	KECAMATAN TLOGOWUNGU
	7.01.02.2.04.0001	Pelaksanaan Urusan Pemerintahan yang Terkait dengan Pelayanan Perizinan Non Usaha														

NO	KODE	URUSAN / BIDANG URUSAN / PROGRAM / OUTCOME / KEGIATAN / SUB KEGIATAN	INDIKATOR PROGRAM / KEGIATAN / SUB KEGIATAN	TARGET AKHIR PERIODE RENSTRA OPD	REALISASI CAPAIAN RENJA OPD TAHUN 2024	PRAKIRAAN CAPAIAN TARGET RENJA OPD TAHUN 2025	CAPAIAN KINERJA DAN KERANGKA PENDANAAN						KELOMPOK SASARAN	PRAKIRAAN MAJU RENCANA TAHUN 2027		PERANGKAT DAERAH PENANGGUNG JAWAB
							TARGET 2026	PAGU INDIKATIF (Rp)	LOKASI	SUMBER DANA	PRIORITAS			TARGET	PAGU INDIKATIF (Rp)	
											NASIONAL	DAERAH				
1	2	3	4	5	6	7	8	9	10	11	12	13	14	15	16	17
			Jumlah Dokumen Non Perizinan Usaha yang Dilaksanakan				120 Dokumen	1.462.000,00	Kab. Pati, Tlogowungu, Semua Kel/Desa	PAJAK DAERAH	Memperkuat pembangunan sumber daya manusia (SDM), sains, teknologi, pendidikan, kesehatan, prestasi olahraga, kesetaraan gender, serta penguatan peran perempuan, pemuda (generasi milenial dan generasi Z), dan penyandang disabilitas.	Penguatan Landasan Tata Kelola Pemerintahan Berintegritas Dan Dinamistif Peningkatan tata kelola pemerintahan melalui Penguatan Birokrasi dan Peningkatan Akses serta Kualitas Pelayanan Publik	Masyarakat Kecamatan Tlogowungu		2.023.200,00	KECAMATAN TLOGOWUNGU
	7.01.02.2.04.0002	Pelaksanaan Urusan Pemerintahan yang terkait dengan Nonperizinan														
			Jumlah Laporan Pelaksanaan Nonperizinan pada Urusan Pemerintahan				3000 Laporan	1.315.000,00	Kab. Pati, Tlogowungu, Semua Kel/Desa	PAJAK DAERAH	Memperkuat pembangunan sumber daya manusia (SDM), sains, teknologi, pendidikan, kesehatan, prestasi olahraga, kesetaraan gender, serta penguatan peran perempuan, pemuda (generasi milenial dan generasi Z), dan penyandang disabilitas.	Penguatan Landasan Tata Kelola Pemerintahan Berintegritas Dan Dinamistif Peningkatan tata kelola pemerintahan melalui Penguatan Birokrasi dan Peningkatan Akses serta Kualitas Pelayanan Publik	Masyarakat Kecamatan Tlogowungu		3.348.000,00	KECAMATAN TLOGOWUNGU
3.	**7.01.03**	**PROGRAM PEMBERDAYAAN MASYARAKAT DESA DAN KELURAHAN**					**100 %**	**13.377.000,00**							**39.075.500,00**	

NO	KODE	URUSAN / BIDANG URUSAN / PROGRAM / OUTCOME / KEGIATAN / SUB KEGIATAN	INDIKATOR PROGRAM / KEGIATAN / SUB KEGIATAN	TARGET AKHIR PERIODE RENSTRA OPD	REALISASI CAPAIAN RENJA OPD TAHUN 2024	PRAKIRAAN CAPAIAN TARGET RENJA OPD TAHUN 2025	CAPAIAN KINERJA DAN KERANGKA PENDANAAN						KELOMPOK SASARAN	PRAKIRAAN MAJU RENCANA TAHUN 2027		PERANGKAT DAERAH PENANGGUNG JAWAB
							TARGET 2026	PAGU INDIKATIF (Rp)	LOKASI	SUMBER DANA	PRIORITAS			TARGET	PAGU INDIKATIF (Rp)	
											NASIONAL	DAERAH				
1	2	3	4	5	6	7	8	9	10	11	12	13	14	15	16	17
	7.01.03.2.01	Koordinasi Kegiatan Pemberdayaan Desa	*Jumlah desa yang melibatkan masyarakat dalam pembangunan*	-			15 Desa	6.732.500,00			Memperkuat pembangunan sumber daya manusia (SDM), sains, teknologi, pendidikan, kesehatan, prestasi olahraga, kesetaraan gender, serta penguatan peran perempuan, pemuda (generasi milenial dan generasi Z), dan penyandang disabilitas.	Penguatan Landasan Tata Kelola Pemerintahan Berintegritas Dan Dinamistif Peningkatan tata kelola pemerintahan melalui Penguatan Birokrasi dan Peningkatan Akses serta Kualitas Pelayanan Publik	Masyarakat Kecamatan Tlogowungu	-	18.842.500,00	KECAMATAN TLOGOWUNGU
	7.01.03.2.01.0001	Peningkatan Partisipasi Masyarakat dalam Forum Musyawarah Perencanaan Pembangunan di Desa														
			Jumlah Lembaga Kemasyarakatan yang Berpartisipasi dalam Forum Musyawarah Perencanaan Pembangunan di Desa				8 Lembaga Kemasyarakatan	5.132.500,00	Kab. Pati, Tlogowungu, Semua Kel/Desa	PAJAK DAERAH	Memperkuat pembangunan sumber daya manusia (SDM), sains, teknologi, pendidikan, kesehatan, prestasi olahraga, kesetaraan gender, serta penguatan peran perempuan, pemuda (generasi milenial dan generasi Z), dan penyandang disabilitas.	Penguatan Landasan Tata Kelola Pemerintahan Berintegritas Dan Dinamistif Peningkatan tata kelola pemerintahan melalui Penguatan Birokrasi dan Peningkatan Akses serta Kualitas Pelayanan Publik	Masyarakat Kecamatan Tlogowungu		9.902.500,00	KECAMATAN TLOGOWUNGU
	7.01.03.2.01.0003	Peningkatan Efektifitas Kegiatan Pemberdayaan Masyarakat di Wilayah Kecamatan														

NO	KODE	URUSAN / BIDANG URUSAN / PROGRAM / OUTCOME / KEGIATAN / SUB KEGIATAN	INDIKATOR PROGRAM / KEGIATAN / SUB KEGIATAN	TARGET AKHIR PERIODE RENSTRA OPD	REALISASI CAPAIAN RENJA OPD TAHUN 2024	PRAKIRAAN CAPAIAN TARGET RENJA OPD TAHUN 2025	CAPAIAN KINERJA DAN KERANGKA PENDANAAN						KELOMPOK SASARAN	PRAKIRAAN MAJU RENCANA TAHUN 2027		PERANGKAT DAERAH PENANGGUNG JAWAB
							TARGET 2026	PAGU INDIKATIF (Rp)	LOKASI	SUMBER DANA	PRIORITAS			TARGET	PAGU INDIKATIF (Rp)	
											NASIONAL	DAERAH				
1	2	3	4	5	6	7	8	9	10	11	12	13	14	15	16	17
			Jumlah Laporan Peningkatan Efektivitas Kegiatan Pemberdayaan Masyarakat di Wilayah Kecamatan				12 Laporan	1.600.000,00	Kab. Pati, Tlogowungu, Semua Kel/Desa	PAJAK DAERAH	Memperkuat pembangunan sumber daya manusia (SDM), sains, teknologi, pendidikan, kesehatan, prestasi olahraga, kesetaraan gender, serta penguatan peran perempuan, pemuda (generasi milenial dan generasi Z), dan penyandang disabilitas.	Penguatan Landasan Tata Kelola Pemerintahan Berintegritas Dan Dinamistif Peningkatan tata kelola pemerintahan melalui Penguatan Birokrasi dan Peningkatan Akses serta Kualitas Pelayanan Publik	Masyarakat Kecamatan Tlogowungu		8.940.000,00	KECAMATAN TLOGOWUNGU
	7.01.03.2.06	Pemberdayaan dan Kesejahteraan Keluarga Tingkat Kecamatan dan Kelurahan	*Jumlah keluarga yang meningkat kesadarannya dalam keterlibatan perencanaan kehidupan menuju keluarga berkualitas*	-			1800 Keluarga	6.644.500,00			Memperkuat pembangunan sumber daya manusia (SDM), sains, teknologi, pendidikan, kesehatan, prestasi olahraga, kesetaraan gender, serta penguatan peran perempuan, pemuda (generasi milenial dan generasi Z), dan penyandang disabilitas.	Penguatan Landasan Tata Kelola Pemerintahan Berintegritas Dan Dinamistif Peningkatan tata kelola pemerintahan melalui Penguatan Birokrasi dan Peningkatan Akses serta Kualitas Pelayanan Publik	Masyarakat Kecamatan Tlogowungu	-	20.233.000,00	KECAMATAN TLOGOWUNGU
	7.01.03.2.06.0012	Penumbuhan dan Peningkatan Kesadaran Keluarga dalam Keterlibatan Perencanaan Kehidupan Menuju Keluarga Berkualitas														

NO	KODE	URUSAN / BIDANG URUSAN / PROGRAM / OUTCOME / KEGIATAN / SUB KEGIATAN	INDIKATOR PROGRAM / KEGIATAN / SUB KEGIATAN	TARGET AKHIR PERIODE RENSTRA OPD	REALISASI CAPAIAN RENJA OPD TAHUN 2024	PRAKIRAAN CAPAIAN TARGET RENJA OPD TAHUN 2025	CAPAIAN KINERJA DAN KERANGKA PENDANAAN						KELOMPOK SASARAN	PRAKIRAAN MAJU RENCANA TAHUN 2027		PERANGKAT DAERAH PENANGGUNG JAWAB
							TARGET 2026	PAGU INDIKATIF (Rp)	LOKASI	SUMBER DANA	PRIORITAS			TARGET	PAGU INDIKATIF (Rp)	
											NASIONAL	DAERAH				
1	2	3	4	5	6	7	8	9	10	11	12	13	14	15	16	17
			Jumlah Keluarga yang Mengikuti Penumbuhan dan Peningkatan Kesadaran Keluarga dalam Keterlibatan Perencanaan Kehidupan Menuju Keluarga Berkualitas				1800 Keluarga	6.644.500,00	Kab. Pati, Tlogowungu, Semua Kel/Desa	PAJAK DAERAH	Memperkuat pembangunan sumber daya manusia (SDM), sains, teknologi, pendidikan, kesehatan, prestasi olahraga, kesetaraan gender, serta penguatan peran perempuan, pemuda (generasi milenial dan generasi Z), dan penyandang disabilitas.	Penguatan Landasan Tata Kelola Pemerintahan Berintegritas Dan Dinamistif Peningkatan tata kelola pemerintahan melalui Penguatan Birokrasi dan Peningkatan Akses serta Kualitas Pelayanan Publik	Masyarakat Kecamatan Tlogowungu		20.233.000,00	KECAMATAN TLOGOWUNGU
4.	**7.01.04**	**PROGRAM KOORDINASI KETENTRAMAN DAN KETERTIBAN UMUM**					**100 %**	**750.000,00**							**1.500.000,00**	
	7.01.04.2.01	Koordinasi Upaya Penyelenggaraan Ketenteraman dan Ketertiban Umum	*Jumlah konflik sosial dan gangguan ketentraman dan ketertiban yang dikoordinasikan penanganannya*	-			12 Kejadian	750.000,00			Memperkuat pembangunan sumber daya manusia (SDM), sains, teknologi, pendidikan, kesehatan, prestasi olahraga, kesetaraan gender, serta penguatan peran perempuan, pemuda (generasi milenial dan generasi Z), dan penyandang disabilitas.	Penguatan Landasan Tata Kelola Pemerintahan Berintegritas Dan Dinamistif Peningkatan tata kelola pemerintahan melalui Penguatan Birokrasi dan Peningkatan Akses serta Kualitas Pelayanan Publik	Masyarakat Kecamatan Tlogowungu	-	1.500.000,00	KECAMATAN TLOGOWUNGU
	7.01.04.2.01.0001	Sinergitas dengan Kepolisian Negara Republik Indonesia, Tentara Nasional Indonesia dan Instansi Vertikal di Wilayah Kecamatan														

NO	KODE	URUSAN / BIDANG URUSAN / PROGRAM / OUTCOME / KEGIATAN / SUB KEGIATAN	INDIKATOR PROGRAM / KEGIATAN / SUB KEGIATAN	TARGET AKHIR PERIODE RENSTRA OPD	REALISASI CAPAIAN RENJA OPD TAHUN 2024	PRAKIRAAN CAPAIAN TARGET RENJA OPD TAHUN 2025	CAPAIAN KINERJA DAN KERANGKA PENDANAAN						KELOMPOK SASARAN	PRAKIRAAN MAJU RENCANA TAHUN 2027		PERANGKAT DAERAH PENANGGUNG JAWAB
							TARGET 2026	PAGU INDIKATIF (Rp)	LOKASI	SUMBER DANA	PRIORITAS			TARGET	PAGU INDIKATIF (Rp)	
											NASIONAL	DAERAH				
1	2	3	4	5	6	7	8	9	10	11	12	13	14	15	16	17
			Jumlah Laporan Hasil Sinergitas dengan Kepolisian Negara Republik Indonesia, Tentara Nasional Indonesia dan Instansi Vertikal di Wilayah Kecamatan				12 Laporan	750.000,00	Kab. Pati, Tlogowungu, Semua Kel/Desa	PAJAK DAERAH	Memperkuat pembangunan sumber daya manusia (SDM), sains, teknologi, pendidikan, kesehatan, prestasi olahraga, kesetaraan gender, serta penguatan peran perempuan, pemuda (generasi milenial dan generasi Z), dan penyandang disabilitas.	Penguatan Landasan Tata Kelola Pemerintahan Berintegritas Dan Dinamistif Peningkatan tata kelola pemerintahan melalui Penguatan Birokrasi dan Peningkatan Akses serta Kualitas Pelayanan Publik	Masyarakat Kecamatan Tlogowungu		1.500.000,00	KECAMATAN TLOGOWUNGU
5.	**7.01.05**	**PROGRAM PENYELENGGARAAN URUSAN PEMERINTAHAN UMUM**					**100 % 100 %**	**45.960.000,00**							**46.167.500,00**	
	7.01.05.2.01	Penyelenggaraan Urusan Pemerintahan Umum Sesuai Penugasan Kepala Daerah	*Jumlah forum yang diikuti Forkompincam dalam penyelenggaraan pemerintahan umum di Kecamatan*	-			1 Forum	45.960.000,00			Memperkuat pembangunan sumber daya manusia (SDM), sains, teknologi, pendidikan, kesehatan, prestasi olahraga, kesetaraan gender, serta penguatan peran perempuan, pemuda (generasi milenial dan generasi Z), dan penyandang disabilitas.	Penguatan Landasan Tata Kelola Pemerintahan Berintegritas Dan Dinamistif Peningkatan tata kelola pemerintahan melalui Penguatan Birokrasi dan Peningkatan Akses serta Kualitas Pelayanan Publik	Masyarakat Kecamatan Tlogowungu	-	46.167.500,00	KECAMATAN TLOGOWUNGU
	7.01.05.2.01.0008	Pelaksanaan Tugas Forum Koordinasi Pimpinan di Kecamatan														

NO	KODE	URUSAN / BIDANG URUSAN / PROGRAM / OUTCOME / KEGIATAN / SUB KEGIATAN	INDIKATOR PROGRAM / KEGIATAN / SUB KEGIATAN	TARGET AKHIR PERIODE RENSTRA OPD	REALISASI CAPAIAN RENJA OPD TAHUN 2024	PRAKIRAAN CAPAIAN TARGET RENJA OPD TAHUN 2025	CAPAIAN KINERJA DAN KERANGKA PENDANAAN						KELOMPOK SASARAN	PRAKIRAAN MAJU RENCANA TAHUN 2027		PERANGKAT DAERAH PENANGGUNG JAWAB
							TARGET 2026	PAGU INDIKATIF (Rp)	LOKASI	SUMBER DANA	PRIORITAS			TARGET	PAGU INDIKATIF (Rp)	
											NASIONAL	DAERAH				
1	2	3	4	5	6	7	8	9	10	11	12	13	14	15	16	17
			Jumlah Dokumen Tugas Forum Koordinasi Pimpinan di Kecamatan				12 Dokumen	45.960.000,00	Kab. Pati, Tlogowungu, Semua Kel/Desa	PAJAK DAERAH	Memperkuat pembangunan sumber daya manusia (SDM), sains, teknologi, pendidikan, kesehatan, prestasi olahraga, kesetaraan gender, serta penguatan peran perempuan, pemuda (generasi milenial dan generasi Z), dan penyandang disabilitas.	Penguatan Landasan Tata Kelola Pemerintahan Berintegritas Dan Dinamistif Peningkatan tata kelola pemerintahan melalui Penguatan Birokrasi dan Peningkatan Akses serta Kualitas Pelayanan Publik	Masyarakat Kecamatan Tlogowungu		46.167.500,00	KECAMATAN TLOGOWUNGU
6.	**7.01.06**	**PROGRAM PEMBINAAN DAN PENGAWASAN PEMERINTAHAN DESA**					**100 % 100 %**	**3.545.000,00**							**11.505.000,00**	
	7.01.06.2.01	Fasilitasi, Rekomendasi dan Koordinasi Pembinaan dan Pengawasan Pemerintahan Desa	-	-			-	3.545.000,00			Memperkuat pembangunan sumber daya manusia (SDM), sains, teknologi, pendidikan, kesehatan, prestasi olahraga, kesetaraan gender, serta penguatan peran perempuan, pemuda (generasi milenial dan generasi Z), dan penyandang disabilitas.	Penguatan Landasan Tata Kelola Pemerintahan Berintegritas Dan Dinamistif Peningkatan tata kelola pemerintahan melalui Penguatan Birokrasi dan Peningkatan Akses serta Kualitas Pelayanan Publik	Pemerintah Desa se Kecamatan Tlogowungu	-	11.505.000,00	KECAMATAN TLOGOWUNGU
	7.01.06.2.01.0002	Fasilitasi Administrasi Tata Pemerintahan Desa														

NO	KODE	URUSAN / BIDANG URUSAN / PROGRAM / OUTCOME / KEGIATAN / SUB KEGIATAN	INDIKATOR PROGRAM / KEGIATAN / SUB KEGIATAN	TARGET AKHIR PERIODE RENSTRA OPD	REALISASI CAPAIAN RENJA OPD TAHUN 2024	PRAKIRAAN CAPAIAN TARGET RENJA OPD TAHUN 2025	CAPAIAN KINERJA DAN KERANGKA PENDANAAN						KELOMPOK SASARAN	PRAKIRAAN MAJU RENCANA TAHUN 2027		PERANGKAT DAERAH PENANGGUNG JAWAB
							TARGET 2026	PAGU INDIKATIF (Rp)	LOKASI	SUMBER DANA	PRIORITAS			TARGET	PAGU INDIKATIF (Rp)	
											NASIONAL	DAERAH				
1	2	3	4	5	6	7	8	9	10	11	12	13	14	15	16	17
			Jumlah Dokumen yang Difasilitasi dalam rangka Administrasi Tata Pemerintahan Desa				12 Dokumen	3.545.000,00	Kab. Pati, Tlogowungu, Semua Kel/Desa	DANA ALOKASI UMUM (DAU)	Memperkuat pembangunan sumber daya manusia (SDM), sains, teknologi, pendidikan, kesehatan, prestasi olahraga, kesetaraan gender, serta penguatan peran perempuan, pemuda (generasi milenial dan generasi Z), dan penyandang disabilitas.	Penguatan Landasan Tata Kelola Pemerintahan Berintegritas Dan Dinamistif Peningkatan tata kelola pemerintahan melalui Penguatan Birokrasi dan Peningkatan Akses serta Kualitas Pelayanan Publik	Pemerintah Desa se Kecamatan Tlogowungu		11.505.000,00	KECAMATAN TLOGOWUNGU
		KECAMATAN GEMBONG						**2.184.370.000,00**							**0,00**	
	7	**UNSUR KEWILAYAHAN**						**2.002.089.250,00**							**0,00**	
	7.01	**KECAMATAN**						**2.002.089.250,00**							**0,00**	
1.	**7.01.01**	**PROGRAM PENUNJANG URUSAN PEMERINTAHAN DAERAH KABUPATEN/KOTA**					**-**	**1.902.831.750,00**							**0,00**	
	7.01.01.2.02	Administrasi Keuangan Perangkat Daerah	-	-			-	1.818.752.000,00			-	Penguatan Landasan Tata Kelola Pemerintahan Berintegritas Dan Dinamistif Peningkatan tata kelola pemerintahan melalui Penguatan Birokrasi dan Peningkatan Akses serta Kualitas Pelayanan Publik	-	-	0,00	KECAMATAN GEMBONG
	7.01.01.2.02.0001	Penyediaan Gaji dan Tunjangan ASN														

NO	KODE	URUSAN / BIDANG URUSAN / PROGRAM / OUTCOME / KEGIATAN / SUB KEGIATAN	INDIKATOR PROGRAM / KEGIATAN / SUB KEGIATAN	TARGET AKHIR PERIODE RENSTRA OPD	REALISASI CAPAIAN RENJA OPD TAHUN 2024	PRAKIRAAN CAPAIAN TARGET RENJA OPD TAHUN 2025	CAPAIAN KINERJA DAN KERANGKA PENDANAAN						KELOMPOK SASARAN	PRAKIRAAN MAJU RENCANA TAHUN 2027		PERANGKAT DAERAH PENANGGUNG JAWAB
							TARGET 2026	PAGU INDIKATIF (Rp)	LOKASI	SUMBER DANA	PRIORITAS			TARGET	PAGU INDIKATIF (Rp)	
											NASIONAL	DAERAH				
1	2	3	4	5	6	7	8	9	10	11	12	13	14	15	16	17
			Jumlah Orang yang Menerima Gaji dan Tunjangan ASN				20 Orang/bulan	1.795.472.000,00	Kab. Pati, Gembong, Semua Kel/Desa	PENDAPATAN ASLI DAERAH (PAD), DANA ALOKASI UMUM (DAU)	-	Penguatan Landasan Tata Kelola Pemerintahan Berintegritas Dan Dinamistif Peningkatan tata kelola pemerintahan melalui Penguatan Birokrasi dan Peningkatan Akses serta Kualitas Pelayanan Publik	-		0,00	KECAMATAN GEMBONG
	7.01.01.2.02.0003	Pelaksanaan Penatausahaan dan Pengujian/Verifikasi Keuangan SKPD														
			Jumlah Dokumen Penatausahaan dan Pengujian/Verifikasi Keuangan SKPD				12 Dokumen	23.280.000,00	Kab. Pati, Gembong, Semua Kel/Desa	DANA ALOKASI UMUM (DAU)	-	Penguatan Landasan Tata Kelola Pemerintahan Berintegritas Dan Dinamistif Peningkatan tata kelola pemerintahan melalui Penguatan Birokrasi dan Peningkatan Akses serta Kualitas Pelayanan Publik	-		0,00	KECAMATAN GEMBONG
	7.01.01.2.05	Administrasi Kepegawaian Perangkat Daerah	-	-			-	0,00			-	Penguatan Landasan Tata Kelola Pemerintahan Berintegritas Dan Dinamistif Peningkatan tata kelola pemerintahan melalui Penguatan Birokrasi dan Peningkatan Akses serta Kualitas Pelayanan Publik	-	-	0,00	KECAMATAN GEMBONG

NO	KODE	URUSAN / BIDANG URUSAN / PROGRAM / OUTCOME / KEGIATAN / SUB KEGIATAN	INDIKATOR PROGRAM / KEGIATAN / SUB KEGIATAN	TARGET AKHIR PERIODE RENSTRA OPD	REALISASI CAPAIAN RENJA OPD TAHUN 2024	PRAKIRAAN CAPAIAN TARGET RENJA OPD TAHUN 2025	CAPAIAN KINERJA DAN KERANGKA PENDANAAN						KELOMPOK SASARAN	PRAKIRAAN MAJU RENCANA TAHUN 2027		PERANGKAT DAERAH PENANGGUNG JAWAB
							TARGET 2026	PAGU INDIKATIF (Rp)	LOKASI	SUMBER DANA	PRIORITAS			TARGET	PAGU INDIKATIF (Rp)	
											NASIONAL	DAERAH				
1	2	3	4	5	6	7	8	9	10	11	12	13	14	15	16	17
	7.01.01.2.05.0009	Pendidikan dan Pelatihan Pegawai Berdasarkan Tugas dan Fungsi														
			Jumlah Pegawai Berdasarkan Tugas dan Fungsi yang Mengikuti Pendidikan dan Pelatihan				20 Orang	0,00	Kab. Pati, Gembong, Semua Kel/Desa	PENDAPATAN ASLI DAERAH (PAD), PAJAK DAERAH	-	Penguatan Landasan Tata Kelola Pemerintahan Berintegritas Dan Dinamistif Peningkatan tata kelola pemerintahan melalui Penguatan Birokrasi dan Peningkatan Akses serta Kualitas Pelayanan Publik	-		0,00	KECAMATAN GEMBONG
	7.01.01.2.06	Administrasi Umum Perangkat Daerah	-	-			-	84.079.750,00			-	Penguatan Landasan Tata Kelola Pemerintahan Berintegritas Dan Dinamistif Peningkatan tata kelola pemerintahan melalui Penguatan Birokrasi dan Peningkatan Akses serta Kualitas Pelayanan Publik	-	-	0,00	KECAMATAN GEMBONG
	7.01.01.2.06.0002	Penyediaan Peralatan dan Perlengkapan Kantor														
			Jumlah Paket Peralatan dan Perlengkapan Kantor yang Disediakan				12 Paket	34.136.500,00	Kab. Pati, Gembong, Semua Kel/Desa	PAJAK DAERAH, DANA ALOKASI UMUM (DAU)	-	Penguatan Landasan Tata Kelola Pemerintahan Berintegritas Dan Dinamistif Peningkatan tata kelola pemerintahan melalui Penguatan Birokrasi dan Peningkatan Akses serta Kualitas Pelayanan Publik	-		0,00	KECAMATAN GEMBONG

NO	KODE	URUSAN / BIDANG URUSAN / PROGRAM / OUTCOME / KEGIATAN / SUB KEGIATAN	INDIKATOR PROGRAM / KEGIATAN / SUB KEGIATAN	TARGET AKHIR PERIODE RENSTRA OPD	REALISASI CAPAIAN RENJA OPD TAHUN 2024	PRAKIRAAN CAPAIAN TARGET RENJA OPD TAHUN 2025	CAPAIAN KINERJA DAN KERANGKA PENDANAAN						KELOMPOK SASARAN	PRAKIRAAN MAJU RENCANA TAHUN 2027		PERANGKAT DAERAH PENANGGUNG JAWAB
							TARGET 2026	PAGU INDIKATIF (Rp)	LOKASI	SUMBER DANA	PRIORITAS			TARGET	PAGU INDIKATIF (Rp)	
											NASIONAL	DAERAH				
1	2	3	4	5	6	7	8	9	10	11	12	13	14	15	16	17
	7.01.01.2.06.0003	Penyediaan Peralatan Rumah Tangga														
			Jumlah Paket Peralatan Rumah Tangga yang Disediakan				1 Paket	2.000.000,00	Kab. Pati, Gembong, Semua Kel/Desa	DANA ALOKASI UMUM (DAU)	-	Penguatan Landasan Tata Kelola Pemerintahan Berintegritas Dan Dinamistif Peningkatan tata kelola pemerintahan melalui Penguatan Birokrasi dan Peningkatan Akses serta Kualitas Pelayanan Publik	-		0,00	KECAMATAN GEMBONG
	7.01.01.2.06.0004	Penyediaan Bahan Logistik Kantor														
			Jumlah Paket Bahan Logistik Kantor yang Disediakan				12 Paket	47.943.250,00	Kab. Pati, Gembong, Semua Kel/Desa	DANA ALOKASI UMUM (DAU)	-	Penguatan Landasan Tata Kelola Pemerintahan Berintegritas Dan Dinamistif Peningkatan tata kelola pemerintahan melalui Penguatan Birokrasi dan Peningkatan Akses serta Kualitas Pelayanan Publik	-		0,00	KECAMATAN GEMBONG

NO	KODE	URUSAN / BIDANG URUSAN / PROGRAM / OUTCOME / KEGIATAN / SUB KEGIATAN	INDIKATOR PROGRAM / KEGIATAN / SUB KEGIATAN	TARGET AKHIR PERIODE RENSTRA OPD	REALISASI CAPAIAN RENJA OPD TAHUN 2024	PRAKIRAAN CAPAIAN TARGET RENJA OPD TAHUN 2025	CAPAIAN KINERJA DAN KERANGKA PENDANAAN						KELOMPOK SASARAN	PRAKIRAAN MAJU RENCANA TAHUN 2027		PERANGKAT DAERAH PENANGGUNG JAWAB
							TARGET 2026	PAGU INDIKATIF (Rp)	LOKASI	SUMBER DANA	PRIORITAS			TARGET	PAGU INDIKATIF (Rp)	
											NASIONAL	DAERAH				
1	2	3	4	5	6	7	8	9	10	11	12	13	14	15	16	17
	7.01.01.2.07	Pengadaan Barang Milik Daerah Penunjang Urusan Pemerintah Daerah	-	-			-	0,00			-	Penguatan Landasan Pembentukan Sumber Daya Manusia Berdaya Saing Dan Berkarakter Peningkatan tata kelola pemerintahan melalui Penguatan Birokrasi dan Peningkatan Akses serta Kualitas Pelayanan Publik	-	-	0,00	KECAMATAN GEMBONG
	7.01.01.2.07.0001	Pengadaan Kendaraan Perorangan Dinas atau Kendaraan Dinas Jabatan														
			Jumlah Unit Kendaraan Perorangan Dinas atau Kendaraan Dinas Jabatan yang Disediakan				2 Unit	0,00	Kab. Pati, Gembong, Semua Kel/Desa	PAJAK DAERAH	-	Penguatan Landasan Pembentukan Sumber Daya Manusia Berdaya Saing Dan Berkarakter Peningkatan tata kelola pemerintahan melalui Penguatan Birokrasi dan Peningkatan Akses serta Kualitas Pelayanan Publik	-		0,00	KECAMATAN GEMBONG
2.	**7.01.02**	**PROGRAM PENYELENGGARAAN PEMERINTAHAN DAN PELAYANAN PUBLIK**					**-**	**24.327.500,00**							**0,00**	

NO	KODE	URUSAN / BIDANG URUSAN / PROGRAM / OUTCOME / KEGIATAN / SUB KEGIATAN	INDIKATOR PROGRAM / KEGIATAN / SUB KEGIATAN	TARGET AKHIR PERIODE RENSTRA OPD	REALISASI CAPAIAN RENJA OPD TAHUN 2024	PRAKIRAAN CAPAIAN TARGET RENJA OPD TAHUN 2025	CAPAIAN KINERJA DAN KERANGKA PENDANAAN						KELOMPOK SASARAN	PRAKIRAAN MAJU RENCANA TAHUN 2027		PERANGKAT DAERAH PENANGGUNG JAWAB
							TARGET 2026	PAGU INDIKATIF (Rp)	LOKASI	SUMBER DANA	PRIORITAS			TARGET	PAGU INDIKATIF (Rp)	
											NASIONAL	DAERAH				
1	2	3	4	5	6	7	8	9	10	11	12	13	14	15	16	17
	7.01.02.2.01	Koordinasi Penyelenggaraan Kegiatan Pemerintahan di Tingkat Kecamatan	-	-			-	9.012.500,00			-	Penguatan Landasan Tata Kelola Pemerintahan Berintegritas Dan Dinamistif Peningkatan tata kelola pemerintahan melalui Penguatan Birokrasi dan Peningkatan Akses serta Kualitas Pelayanan Publik	-	-	0,00	KECAMATAN GEMBONG
	7.01.02.2.01.0001	Koordinasi/Sinergi Perencanaan dan Pelaksanaan Kegiatan Pemerintahan dengan Perangkat Daerah dan Instansi Vertikal Terkait														
			Jumlah Laporan Koordinasi/Sinergi Perencanaan dan Pelaksanaan Kegiatan Pemerintahan dengan Perangkat Daerah dan Instansi Vertikal Terkait				12 Laporan	9.012.500,00	Kab. Pati, Gembong, Semua Kel/Desa	DANA ALOKASI UMUM (DAU)	-	Penguatan Landasan Tata Kelola Pemerintahan Berintegritas Dan Dinamistif Peningkatan tata kelola pemerintahan melalui Penguatan Birokrasi dan Peningkatan Akses serta Kualitas Pelayanan Publik	-		0,00	KECAMATAN GEMBONG
	7.01.02.2.02	Penyelenggaraan Urusan Pemerintahan yang Tidak Dilaksanakan oleh Unit Kerja Perangkat Daerah yang Ada di Kecamatan	-	-			-	9.240.000,00			-	Penguatan Landasan Tata Kelola Pemerintahan Berintegritas Dan Dinamistif Peningkatan tata kelola pemerintahan melalui Penguatan Birokrasi dan Peningkatan Akses serta Kualitas Pelayanan Publik	-	-	0,00	KECAMATAN GEMBONG
	7.01.02.2.02.0003	Peningkatan Efektifitas Pelaksanaan Pelayanan kepada Masyarakat di Wilayah Kecamatan														

NO	KODE	URUSAN / BIDANG URUSAN / PROGRAM / OUTCOME / KEGIATAN / SUB KEGIATAN	INDIKATOR PROGRAM / KEGIATAN / SUB KEGIATAN	TARGET AKHIR PERIODE RENSTRA OPD	REALISASI CAPAIAN RENJA OPD TAHUN 2024	PRAKIRAAN CAPAIAN TARGET RENJA OPD TAHUN 2025	CAPAIAN KINERJA DAN KERANGKA PENDANAAN						KELOMPOK SASARAN	PRAKIRAAN MAJU RENCANA TAHUN 2027		PERANGKAT DAERAH PENANGGUNG JAWAB
							TARGET 2026	PAGU INDIKATIF (Rp)	LOKASI	SUMBER DANA	PRIORITAS			TARGET	PAGU INDIKATIF (Rp)	
											NASIONAL	DAERAH				
1	2	3	4	5	6	7	8	9	10	11	12	13	14	15	16	17
			Jumlah Laporan Peningkatan Efektifitas Pelaksanaan Pelayanan kepada Masyarakat di Wilayah Kecamatan				12 Laporan	9.240.000,00	Kab. Pati, Gembong, Semua Kel/Desa	PAJAK DAERAH, DANA ALOKASI UMUM (DAU)	-	Penguatan Landasan Tata Kelola Pemerintahan Berintegritas Dan Dinamistif Peningkatan tata kelola pemerintahan melalui Penguatan Birokrasi dan Peningkatan Akses serta Kualitas Pelayanan Publik	-		0,00	KECAMATAN GEMBONG
	7.01.02.2.04	Pelaksanaan Urusan Pemerintahan yang Dilimpahkan kepada Camat	-	-			-	6.075.000,00			-	Penguatan Landasan Tata Kelola Pemerintahan Berintegritas Dan Dinamistif Peningkatan tata kelola pemerintahan melalui Penguatan Birokrasi dan Peningkatan Akses serta Kualitas Pelayanan Publik	-	-	0,00	KECAMATAN GEMBONG
	7.01.02.2.04.0001	Pelaksanaan Urusan Pemerintahan yang Terkait dengan Pelayanan Perizinan Non Usaha														
			Jumlah Dokumen Non Perizinan Usaha yang Dilaksanakan				12 Dokumen	1.185.000,00	Kab. Pati, Gembong, Semua Kel/Desa	PAJAK DAERAH	-	Penguatan Landasan Tata Kelola Pemerintahan Berintegritas Dan Dinamistif Peningkatan tata kelola pemerintahan melalui Penguatan Birokrasi dan Peningkatan Akses serta Kualitas Pelayanan Publik	-		0,00	KECAMATAN GEMBONG
	7.01.02.2.04.0002	Pelaksanaan Urusan Pemerintahan yang terkait dengan Nonperizinan														

NO	KODE	URUSAN / BIDANG URUSAN / PROGRAM / OUTCOME / KEGIATAN / SUB KEGIATAN	INDIKATOR PROGRAM / KEGIATAN / SUB KEGIATAN	TARGET AKHIR PERIODE RENSTRA OPD	REALISASI CAPAIAN RENJA OPD TAHUN 2024	PRAKIRAAN CAPAIAN TARGET RENJA OPD TAHUN 2025	CAPAIAN KINERJA DAN KERANGKA PENDANAAN						KELOMPOK SASARAN	PRAKIRAAN MAJU RENCANA TAHUN 2027		PERANGKAT DAERAH PENANGGUNG JAWAB
							TARGET 2026	PAGU INDIKATIF (Rp)	LOKASI	SUMBER DANA	PRIORITAS			TARGET	PAGU INDIKATIF (Rp)	
											NASIONAL	DAERAH				
1	2	3	4	5	6	7	8	9	10	11	12	13	14	15	16	17
			Jumlah Laporan Pelaksanaan Nonperizinan pada Urusan Pemerintahan				12 Laporan	4.890.000,00	Kab. Pati, Gembong, Semua Kel/Desa	DANA ALOKASI UMUM (DAU)	-	Penguatan Landasan Tata Kelola Pemerintahan Berintegritas Dan Dinamistif Peningkatan tata kelola pemerintahan melalui Penguatan Birokrasi dan Peningkatan Akses serta Kualitas Pelayanan Publik	-		0,00	KECAMATAN GEMBONG
3.	**7.01.03**	**PROGRAM PEMBERDAYAAN MASYARAKAT DESA DAN KELURAHAN**					**-**	**19.530.000,00**							**0,00**	
	7.01.03.2.02	Kegiatan Pemberdayaan Kelurahan	-	-			-	9.450.000,00			-	Penguatan Landasan Tata Kelola Pemerintahan Berintegritas Dan Dinamistif Peningkatan tata kelola pemerintahan melalui Penguatan Birokrasi dan Peningkatan Akses serta Kualitas Pelayanan Publik	-	-	0,00	KECAMATAN GEMBONG
	7.01.03.2.02.0001	Peningkatan Partisipasi Masyarakat dalam Forum Musyawarah Perencanaan Pembangunan di Kelurahan														

NO	KODE	URUSAN / BIDANG URUSAN / PROGRAM / OUTCOME / KEGIATAN / SUB KEGIATAN	INDIKATOR PROGRAM / KEGIATAN / SUB KEGIATAN	TARGET AKHIR PERIODE RENSTRA OPD	REALISASI CAPAIAN RENJA OPD TAHUN 2024	PRAKIRAAN CAPAIAN TARGET RENJA OPD TAHUN 2025	CAPAIAN KINERJA DAN KERANGKA PENDANAAN						KELOMPOK SASARAN	PRAKIRAAN MAJU RENCANA TAHUN 2027		PERANGKAT DAERAH PENANGGUNG JAWAB
							TARGET 2026	PAGU INDIKATIF (Rp)	LOKASI	SUMBER DANA	PRIORITAS			TARGET	PAGU INDIKATIF (Rp)	
											NASIONAL	DAERAH				
1	2	3	4	5	6	7	8	9	10	11	12	13	14	15	16	17
			Jumlah Lembaga Kemasyarakatan yang Berpartisipasi dalam Forum Musyawarah Perencanaan Pembangunan di Kelurahan				11 Lembaga Kemasyarakatan	9.450.000,00	Kab. Pati, Gembong, Semua Kel/Desa	DANA ALOKASI UMUM (DAU)	-	Penguatan Landasan Tata Kelola Pemerintahan Berintegritas Dan Dinamistif Peningkatan tata kelola pemerintahan melalui Penguatan Birokrasi dan Peningkatan Akses serta Kualitas Pelayanan Publik	-		0,00	KECAMATAN GEMBONG
	7.01.03.2.06	Pemberdayaan dan Kesejahteraan Keluarga Tingkat Kecamatan dan Kelurahan	-	-			-	10.080.000,00			-	Penguatan Landasan Tata Kelola Pemerintahan Berintegritas Dan Dinamistif Peningkatan tata kelola pemerintahan melalui Penguatan Birokrasi dan Peningkatan Akses serta Kualitas Pelayanan Publik	-	-	0,00	KECAMATAN GEMBONG
	7.01.03.2.06.0012	Penumbuhan dan Peningkatan Kesadaran Keluarga dalam Keterlibatan Perencanaan Kehidupan Menuju Keluarga Berkualitas														
			Jumlah Keluarga yang Mengikuti Penumbuhan dan Peningkatan Kesadaran Keluarga dalam Keterlibatan Perencanaan Kehidupan Menuju Keluarga Berkualitas				40 Keluarga	10.080.000,00	Kab. Pati, Gembong, Semua Kel/Desa	DANA ALOKASI UMUM (DAU)	-	Penguatan Landasan Tata Kelola Pemerintahan Berintegritas Dan Dinamistif Peningkatan tata kelola pemerintahan melalui Penguatan Birokrasi dan Peningkatan Akses serta Kualitas Pelayanan Publik	-		0,00	KECAMATAN GEMBONG

NO	KODE	URUSAN / BIDANG URUSAN / PROGRAM / OUTCOME / KEGIATAN / SUB KEGIATAN	INDIKATOR PROGRAM / KEGIATAN / SUB KEGIATAN	TARGET AKHIR PERIODE RENSTRA OPD	REALISASI CAPAIAN RENJA OPD TAHUN 2024	PRAKIRAAN CAPAIAN TARGET RENJA OPD TAHUN 2025	CAPAIAN KINERJA DAN KERANGKA PENDANAAN						KELOMPOK SASARAN	PRAKIRAAN MAJU RENCANA TAHUN 2027		PERANGKAT DAERAH PENANGGUNG JAWAB
							TARGET 2026	PAGU INDIKATIF (Rp)	LOKASI	SUMBER DANA	PRIORITAS			TARGET	PAGU INDIKATIF (Rp)	
											NASIONAL	DAERAH				
1	2	3	4	5	6	7	8	9	10	11	12	13	14	15	16	17
4.	**7.01.04**	**PROGRAM KOORDINASI KETENTRAMAN DAN KETERTIBAN UMUM**					**-**	**3.870.000,00**							**0,00**	
	7.01.04.2.01	Koordinasi Upaya Penyelenggaraan Ketenteraman dan Ketertiban Umum	-	-			-	3.870.000,00			-	Penguatan Landasan Tata Kelola Pemerintahan Berintegritas Dan Dinamistif Peningkatan tata kelola pemerintahan melalui Penguatan Birokrasi dan Peningkatan Akses serta Kualitas Pelayanan Publik	-	-	0,00	KECAMATAN GEMBONG
	7.01.04.2.01.0001	Sinergitas dengan Kepolisian Negara Republik Indonesia, Tentara Nasional Indonesia dan Instansi Vertikal di Wilayah Kecamatan														
			Jumlah Laporan Hasil Sinergitas dengan Kepolisian Negara Republik Indonesia, Tentara Nasional Indonesia dan Instansi Vertikal di Wilayah Kecamatan				12 Laporan	3.870.000,00	Kab. Pati, Gembong, Semua Kel/Desa	DANA ALOKASI UMUM (DAU)	-	Penguatan Landasan Tata Kelola Pemerintahan Berintegritas Dan Dinamistif Peningkatan tata kelola pemerintahan melalui Penguatan Birokrasi dan Peningkatan Akses serta Kualitas Pelayanan Publik	-		0,00	KECAMATAN GEMBONG
5.	**7.01.05**	**PROGRAM PENYELENGGARAAN URUSAN PEMERINTAHAN UMUM**					**-**	**45.960.000,00**							**0,00**	

NO	KODE	URUSAN / BIDANG URUSAN / PROGRAM / OUTCOME / KEGIATAN / SUB KEGIATAN	INDIKATOR PROGRAM / KEGIATAN / SUB KEGIATAN	TARGET AKHIR PERIODE RENSTRA OPD	REALISASI CAPAIAN RENJA OPD TAHUN 2024	PRAKIRAAN CAPAIAN TARGET RENJA OPD TAHUN 2025	CAPAIAN KINERJA DAN KERANGKA PENDANAAN						KELOMPOK SASARAN	PRAKIRAAN MAJU RENCANA TAHUN 2027		PERANGKAT DAERAH PENANGGUNG JAWAB
							TARGET 2026	PAGU INDIKATIF (Rp)	LOKASI	SUMBER DANA	PRIORITAS			TARGET	PAGU INDIKATIF (Rp)	
											NASIONAL	DAERAH				
1	2	3	4	5	6	7	8	9	10	11	12	13	14	15	16	17
	7.01.05.2.01	Penyelenggaraan Urusan Pemerintahan Umum Sesuai Penugasan Kepala Daerah	-	-			-	45.960.000,00			-	Penguatan Landasan Tata Kelola Pemerintahan Berintegritas Dan Dinamistif Peningkatan tata kelola pemerintahan melalui Penguatan Birokrasi dan Peningkatan Akses serta Kualitas Pelayanan Publik	-	-	0,00	KECAMATAN GEMBONG
	7.01.05.2.01.0008	Pelaksanaan Tugas Forum Koordinasi Pimpinan di Kecamatan														
			Jumlah Dokumen Tugas Forum Koordinasi Pimpinan di Kecamatan				12 Dokumen	45.960.000,00	Kab. Pati, Gembong, Semua Kel/Desa	DANA ALOKASI UMUM (DAU)	-	Penguatan Landasan Tata Kelola Pemerintahan Berintegritas Dan Dinamistif Peningkatan tata kelola pemerintahan melalui Penguatan Birokrasi dan Peningkatan Akses serta Kualitas Pelayanan Publik	-		0,00	KECAMATAN GEMBONG
6.	**7.01.06**	**PROGRAM PEMBINAAN DAN PENGAWASAN PEMERINTAHAN DESA**					**-**	**5.570.000,00**							**0,00**	

NO	KODE	URUSAN / BIDANG URUSAN / PROGRAM / OUTCOME / KEGIATAN / SUB KEGIATAN	INDIKATOR PROGRAM / KEGIATAN / SUB KEGIATAN	TARGET AKHIR PERIODE RENSTRA OPD	REALISASI CAPAIAN RENJA OPD TAHUN 2024	PRAKIRAAN CAPAIAN TARGET RENJA OPD TAHUN 2025	CAPAIAN KINERJA DAN KERANGKA PENDANAAN						KELOMPOK SASARAN	PRAKIRAAN MAJU RENCANA TAHUN 2027		PERANGKAT DAERAH PENANGGUNG JAWAB
							TARGET 2026	PAGU INDIKATIF (Rp)	LOKASI	SUMBER DANA	PRIORITAS			TARGET	PAGU INDIKATIF (Rp)	
											NASIONAL	DAERAH				
1	2	3	4	5	6	7	8	9	10	11	12	13	14	15	16	17
	7.01.06.2.01	Fasilitasi, Rekomendasi dan Koordinasi Pembinaan dan Pengawasan Pemerintahan Desa	-	-			-	5.570.000,00			-	Penguatan Landasan Tata Kelola Pemerintahan Berintegritas Dan Dinamistif Peningkatan tata kelola pemerintahan melalui Penguatan Birokrasi dan Peningkatan Akses serta Kualitas Pelayanan Publik	-	-	0,00	KECAMATAN GEMBONG
	7.01.06.2.01.0002	Fasilitasi Administrasi Tata Pemerintahan Desa														
			Jumlah Dokumen yang Difasilitasi dalam rangka Administrasi Tata Pemerintahan Desa				12 Dokumen	5.570.000,00	Kab. Pati, Gembong, Semua Kel/Desa	DANA ALOKASI UMUM (DAU)	-	Penguatan Landasan Tata Kelola Pemerintahan Berintegritas Dan Dinamistif Peningkatan tata kelola pemerintahan melalui Penguatan Birokrasi dan Peningkatan Akses serta Kualitas Pelayanan Publik	-		0,00	KECAMATAN GEMBONG
	X	**NON URUSAN**						**182.280.750,00**							**0,00**	
	X.XX	**URUSAN PEMERINTAHAN BIDANG XX**						**182.280.750,00**							**0,00**	
1.	**X.XX.01**	**PROGRAM PENUNJANG URUSAN PEMERINTAHAN DAERAH KABUPATEN/KOTA**					**-**	**182.280.750,00**							**0,00**	

NO	KODE	URUSAN / BIDANG URUSAN / PROGRAM / OUTCOME / KEGIATAN / SUB KEGIATAN	INDIKATOR PROGRAM / KEGIATAN / SUB KEGIATAN	TARGET AKHIR PERIODE RENSTRA OPD	REALISASI CAPAIAN RENJA OPD TAHUN 2024	PRAKIRAAN CAPAIAN TARGET RENJA OPD TAHUN 2025	CAPAIAN KINERJA DAN KERANGKA PENDANAAN						KELOMPOK SASARAN	PRAKIRAAN MAJU RENCANA TAHUN 2027		PERANGKAT DAERAH PENANGGUNG JAWAB
							TARGET 2026	PAGU INDIKATIF (Rp)	LOKASI	SUMBER DANA	PRIORITAS			TARGET	PAGU INDIKATIF (Rp)	
											NASIONAL	DAERAH				
1	2	3	4	5	6	7	8	9	10	11	12	13	14	15	16	17
	X.XX.01.2.01	Perencanaan, Penganggaran, dan Evaluasi Kinerja Perangkat Daerah	-	-			-	2.559.250,00			-	Penguatan Landasan Tata Kelola Pemerintahan Berintegritas Dan Dinamis Peningkatan tata kelola pemerintahan melalui Penguatan Birokrasi dan Peningkatan Akses serta Kualitas Pelayanan Publik	-	-	0,00	KECAMATAN GEMBONG
	X.XX.01.2.01.0001	Penyusunan Dokumen Perencanaan Perangkat Daerah														
			Jumlah Dokumen Perencanaan Perangkat Daerah				12 Dokumen	2.559.250,00	Kab. Pati, Gembong, Semua Kel/Desa	PAJAK DAERAH, DANA ALOKASI UMUM (DAU)	-	Penguatan Landasan Tata Kelola Pemerintahan Berintegritas Dan Dinamis Peningkatan tata kelola pemerintahan melalui Penguatan Birokrasi dan Peningkatan Akses serta Kualitas Pelayanan Publik	-		0,00	KECAMATAN GEMBONG
	X.XX.01.2.03	Administrasi Barang Milik Daerah pada Perangkat Daerah	-	-			-	15.600.000,00			-	Penguatan Landasan Tata Kelola Pemerintahan Berintegritas Dan Dinamistif Peningkatan tata kelola pemerintahan melalui Penguatan Birokrasi dan Peningkatan Akses serta Kualitas Pelayanan Publik	-	-	0,00	KECAMATAN GEMBONG
	X.XX.01.2.03.0006	Penatausahaan Barang Milik Daerah pada SKPD														

NO	KODE	URUSAN / BIDANG URUSAN / PROGRAM / OUTCOME / KEGIATAN / SUB KEGIATAN	INDIKATOR PROGRAM / KEGIATAN / SUB KEGIATAN	TARGET AKHIR PERIODE RENSTRA OPD	REALISASI CAPAIAN RENJA OPD TAHUN 2024	PRAKIRAAN CAPAIAN TARGET RENJA OPD TAHUN 2025	CAPAIAN KINERJA DAN KERANGKA PENDANAAN						KELOMPOK SASARAN	PRAKIRAAN MAJU RENCANA TAHUN 2027		PERANGKAT DAERAH PENANGGUNG JAWAB
							TARGET 2026	PAGU INDIKATIF (Rp)	LOKASI	SUMBER DANA	PRIORITAS			TARGET	PAGU INDIKATIF (Rp)	
											NASIONAL	DAERAH				
1	2	3	4	5	6	7	8	9	10	11	12	13	14	15	16	17
			Jumlah Laporan Penatausahaan Barang Milik Daerah pada SKPD				12 Laporan	15.600.000,00	Kab. Pati, Gembong, Semua Kel/Desa	PAJAK DAERAH, DANA ALOKASI UMUM (DAU)	-	Penguatan Landasan Tata Kelola Pemerintahan Berintegritas Dan Dinamistif Peningkatan tata kelola pemerintahan melalui Penguatan Birokrasi dan Peningkatan Akses serta Kualitas Pelayanan Publik	-		0,00	KECAMATAN GEMBONG
	X.XX.01.2.05	Administrasi Kepegawaian Perangkat Daerah	-	-			-	10.000.000,00			-	Penguatan Landasan Tata Kelola Pemerintahan Berintegritas Dan Dinamistif Peningkatan tata kelola pemerintahan melalui Penguatan Birokrasi dan Peningkatan Akses serta Kualitas Pelayanan Publik	-	-	0,00	KECAMATAN GEMBONG
	X.XX.01.2.05.0002	Pengadaan Pakaian Dinas beserta Atribut Kelengkapannya														
			Jumlah Paket Pakaian Dinas beserta Atribut Kelengkapan				20 Paket	10.000.000,00	Kab. Pati, Gembong, Semua Kel/Desa	DANA ALOKASI UMUM (DAU)	-	Penguatan Landasan Tata Kelola Pemerintahan Berintegritas Dan Dinamistif Peningkatan tata kelola pemerintahan melalui Penguatan Birokrasi dan Peningkatan Akses serta Kualitas Pelayanan Publik	-		0,00	KECAMATAN GEMBONG

NO	KODE	URUSAN / BIDANG URUSAN / PROGRAM / OUTCOME / KEGIATAN / SUB KEGIATAN	INDIKATOR PROGRAM / KEGIATAN / SUB KEGIATAN	TARGET AKHIR PERIODE RENSTRA OPD	REALISASI CAPAIAN RENJA OPD TAHUN 2024	PRAKIRAAN CAPAIAN TARGET RENJA OPD TAHUN 2025	CAPAIAN KINERJA DAN KERANGKA PENDANAAN						KELOMPOK SASARAN	PRAKIRAAN MAJU RENCANA TAHUN 2027		PERANGKAT DAERAH PENANGGUNG JAWAB
							TARGET 2026	PAGU INDIKATIF (Rp)	LOKASI	SUMBER DANA	PRIORITAS			TARGET	PAGU INDIKATIF (Rp)	
											NASIONAL	DAERAH				
1	2	3	4	5	6	7	8	9	10	11	12	13	14	15	16	17
	X.XX.01.2.06	Administrasi Umum Perangkat Daerah	-	-			-	14.396.500,00			-	Penguatan Landasan Tata Kelola Pemerintahan Berintegritas Dan Dinamistif Peningkatan tata kelola pemerintahan melalui Penguatan Birokrasi dan Peningkatan Akses serta Kualitas Pelayanan Publik	-	-	0,00	KECAMATAN GEMBONG
	X.XX.01.2.06.0001	Penyediaan Komponen Instalasi Listrik/Penerangan Bangunan Kantor														
			Jumlah Paket Komponen Instalasi Listrik/Penerangan Bangunan Kantor yang Disediakan				12 Paket	2.916.500,00	Kab. Pati, Semua Kecamatan, Semua Kel/Desa	PAJAK DAERAH, DANA ALOKASI UMUM (DAU)	-	Penguatan Landasan Tata Kelola Pemerintahan Berintegritas Dan Dinamistif Peningkatan tata kelola pemerintahan melalui Penguatan Birokrasi dan Peningkatan Akses serta Kualitas Pelayanan Publik	-		0,00	KECAMATAN GEMBONG
	X.XX.01.2.06.0005	Penyediaan Barang Cetakan dan Penggandaan														

NO	KODE	URUSAN / BIDANG URUSAN / PROGRAM / OUTCOME / KEGIATAN / SUB KEGIATAN	INDIKATOR PROGRAM / KEGIATAN / SUB KEGIATAN	TARGET AKHIR PERIODE RENSTRA OPD	REALISASI CAPAIAN RENJA OPD TAHUN 2024	PRAKIRAAN CAPAIAN TARGET RENJA OPD TAHUN 2025	CAPAIAN KINERJA DAN KERANGKA PENDANAAN						KELOMPOK SASARAN	PRAKIRAAN MAJU RENCANA TAHUN 2027		PERANGKAT DAERAH PENANGGUNG JAWAB
							TARGET 2026	PAGU INDIKATIF (Rp)	LOKASI	SUMBER DANA	PRIORITAS			TARGET	PAGU INDIKATIF (Rp)	
											NASIONAL	DAERAH				
1	2	3	4	5	6	7	8	9	10	11	12	13	14	15	16	17
			Jumlah Paket Barang Cetakan dan Penggandaan yang Disediakan				12 Paket	1.400.000,00	Kab. Pati, Gembong, Semua Kel/Desa	DANA ALOKASI UMUM (DAU)	-	Penguatan Landasan Tata Kelola Pemerintahan Berintegritas Dan Dinamis Peningkatan tata kelola pemerintahan melalui Penguatan Birokrasi dan Peningkatan Akses serta Kualitas Pelayanan Publik	-		0,00	KECAMATAN GEMBONG
	X.XX.01.2.06.0009	Penyelenggaraan Rapat Koordinasi dan Konsultasi SKPD														
			Jumlah Laporan Penyelenggaraan Rapat Koordinasi dan Konsultasi SKPD				12 Laporan	10.080.000,00	Kab. Pati, Gembong, Semua Kel/Desa	DANA ALOKASI UMUM (DAU)	-	Penguatan Landasan Tata Kelola Pemerintahan Berintegritas Dan Dinamis Peningkatan tata kelola pemerintahan melalui Penguatan Birokrasi dan Peningkatan Akses serta Kualitas Pelayanan Publik	-		0,00	KECAMATAN GEMBONG
	X.XX.01.2.08	Penyediaan Jasa Penunjang Urusan Pemerintahan Daerah	-	-			-	117.708.000,00			-	Penguatan Landasan Tata Kelola Pemerintahan Berintegritas Dan Dinamis Peningkatan tata kelola pemerintahan melalui Penguatan Birokrasi dan Peningkatan Akses serta Kualitas Pelayanan Publik	-	-	0,00	KECAMATAN GEMBONG
	X.XX.01.2.08.0001	Penyediaan Jasa Surat Menyurat														

NO	KODE	URUSAN / BIDANG URUSAN / PROGRAM / OUTCOME / KEGIATAN / SUB KEGIATAN	INDIKATOR PROGRAM / KEGIATAN / SUB KEGIATAN	TARGET AKHIR PERIODE RENSTRA OPD	REALISASI CAPAIAN RENJA OPD TAHUN 2024	PRAKIRAAN CAPAIAN TARGET RENJA OPD TAHUN 2025	CAPAIAN KINERJA DAN KERANGKA PENDANAAN						KELOMPOK SASARAN	PRAKIRAAN MAJU RENCANA TAHUN 2027		PERANGKAT DAERAH PENANGGUNG JAWAB
							TARGET 2026	PAGU INDIKATIF (Rp)	LOKASI	SUMBER DANA	PRIORITAS			TARGET	PAGU INDIKATIF (Rp)	
											NASIONAL	DAERAH				
1	2	3	4	5	6	7	8	9	10	11	12	13	14	15	16	17
			Jumlah Laporan Penyediaan Jasa Surat Menyurat				12 Laporan	1.200.000,00	Kab. Pati, Gembong, Semua Kel/Desa	DANA ALOKASI UMUM (DAU)	-	Penguatan Landasan Tata Kelola Pemerintahan Berintegritas Dan Dinamis Peningkatan tata kelola pemerintahan melalui Penguatan Birokrasi dan Peningkatan Akses serta Kualitas Pelayanan Publik	-		0,00	KECAMATAN GEMBONG
	X.XX.01.2.08.0002	Penyediaan Jasa Komunikasi, Sumber Daya Air dan Listrik														
			Jumlah Laporan Penyediaan Jasa Komunikasi, Sumber Daya Air dan Listrik yang Disediakan				36 Laporan	40.500.000,00	Kab. Pati, Gembong, Semua Kel/Desa	DANA ALOKASI UMUM (DAU)	-	Penguatan Landasan Tata Kelola Pemerintahan Berintegritas Dan Dinamis Peningkatan tata kelola pemerintahan melalui Penguatan Birokrasi dan Peningkatan Akses serta Kualitas Pelayanan Publik	-		0,00	KECAMATAN GEMBONG
	X.XX.01.2.08.0004	Penyediaan Jasa Pelayanan Umum Kantor														
			Jumlah Laporan Penyediaan Jasa Pelayanan Umum Kantor yang Disediakan				12 Laporan	76.008.000,00	Kab. Pati, Gembong, Semua Kel/Desa	PAJAK DAERAH, DANA ALOKASI UMUM (DAU)	-	Penguatan Landasan Tata Kelola Pemerintahan Berintegritas Dan Dinamis Peningkatan tata kelola pemerintahan melalui Penguatan Birokrasi dan Peningkatan Akses serta Kualitas Pelayanan Publik	-		0,00	KECAMATAN GEMBONG

NO	KODE	URUSAN / BIDANG URUSAN / PROGRAM / OUTCOME / KEGIATAN / SUB KEGIATAN	INDIKATOR PROGRAM / KEGIATAN / SUB KEGIATAN	TARGET AKHIR PERIODE RENSTRA OPD	REALISASI CAPAIAN RENJA OPD TAHUN 2024	PRAKIRAAN CAPAIAN TARGET RENJA OPD TAHUN 2025	CAPAIAN KINERJA DAN KERANGKA PENDANAAN						KELOMPOK SASARAN	PRAKIRAAN MAJU RENCANA TAHUN 2027		PERANGKAT DAERAH PENANGGUNG JAWAB
							TARGET 2026	PAGU INDIKATIF (Rp)	LOKASI	SUMBER DANA	PRIORITAS			TARGET	PAGU INDIKATIF (Rp)	
											NASIONAL	DAERAH				
1	2	3	4	5	6	7	8	9	10	11	12	13	14	15	16	17
	X.XX.01.2.09	Pemeliharaan Barang Milik Daerah Penunjang Urusan Pemerintahan Daerah	-	-			-	22.017.000,00			-	Penguatan Landasan Tata Kelola Pemerintahan Berintegritas Dan Dinamis Peningkatan tata kelola pemerintahan melalui Penguatan Birokrasi dan Peningkatan Akses serta Kualitas Pelayanan Publik	-	-	0,00	KECAMATAN GEMBONG
	X.XX.01.2.09.0001	Penyediaan Jasa Pemeliharaan, Biaya Pemeliharaan, dan Pajak Kendaraan Perorangan Dinas atau Kendaraan Dinas Jabatan														
			Jumlah Kendaraan Perorangan Dinas atau Kendaraan Dinas Jabatan yang Dipelihara dan dibayarkan Pajaknya				20 Unit	7.917.000,00	Kab. Pati, Gembong, Semua Kel/Desa	PAJAK DAERAH, DANA ALOKASI UMUM (DAU)	-	Penguatan Landasan Tata Kelola Pemerintahan Berintegritas Dan Dinamis Peningkatan tata kelola pemerintahan melalui Penguatan Birokrasi dan Peningkatan Akses serta Kualitas Pelayanan Publik	-		0,00	KECAMATAN GEMBONG
	X.XX.01.2.09.0002	Penyediaan Jasa Pemeliharaan, Biaya Pemeliharaan, Pajak dan Perizinan Kendaraan Dinas Operasional atau Lapangan														
			Jumlah Kendaraan Dinas Operasional atau Lapangan yang Dipelihara dan dibayarkan Pajak dan Perizinannya				18 Unit	7.100.000,00	Kab. Pati, Gembong, Semua Kel/Desa	PAJAK DAERAH, DANA ALOKASI UMUM (DAU)	-	Penguatan Landasan Tata Kelola Pemerintahan Berintegritas Dan Dinamis Peningkatan tata kelola pemerintahan melalui Penguatan Birokrasi dan Peningkatan Akses serta Kualitas Pelayanan Publik	-		0,00	KECAMATAN GEMBONG

NO	KODE	URUSAN / BIDANG URUSAN / PROGRAM / OUTCOME / KEGIATAN / SUB KEGIATAN	INDIKATOR PROGRAM / KEGIATAN / SUB KEGIATAN	TARGET AKHIR PERIODE RENSTRA OPD	REALISASI CAPAIAN RENJA OPD TAHUN 2024	PRAKIRAAN CAPAIAN TARGET RENJA OPD TAHUN 2025	CAPAIAN KINERJA DAN KERANGKA PENDANAAN						KELOMPOK SASARAN	PRAKIRAAN MAJU RENCANA TAHUN 2027		PERANGKAT DAERAH PENANGGUNG JAWAB
							TARGET 2026	PAGU INDIKATIF (Rp)	LOKASI	SUMBER DANA	PRIORITAS			TARGET	PAGU INDIKATIF (Rp)	
											NASIONAL	DAERAH				
1	2	3	4	5	6	7	8	9	10	11	12	13	14	15	16	17
	X.XX.01.2.09.0010	Pemeliharaan/Rehabilitasi Sarana dan Prasarana Gedung Kantor atau Bangunan Lainnya														
			Jumlah Sarana dan Prasarana Gedung Kantor atau Bangunan Lainnya yang Dipelihara/Direhabilitasi				20 Unit	7.000.000,00	Kab. Pati, Gembong, Semua Kel/Desa	PAJAK DAERAH, DANA ALOKASI UMUM (DAU)	-	Penguatan Landasan Tata Kelola Pemerintahan Berintegritas Dan Dinamis Peningkatan tata kelola pemerintahan melalui Penguatan Birokrasi dan Peningkatan Akses serta Kualitas Pelayanan Publik	-		0,00	KECAMATAN GEMBONG
		KECAMATAN TAYU						**2.163.691.000,00**							**2.338.123.500,00**	
	7	**UNSUR KEWILAYAHAN**						**2.163.691.000,00**							**2.338.123.500,00**	
	7.01	**KECAMATAN**						**2.163.691.000,00**							**2.338.123.500,00**	
1.	**7.01.01**	**PROGRAM PENUNJANG URUSAN PEMERINTAHAN DAERAH KABUPATEN/KOTA**					**100 %**	**2.096.185.000,00**							**2.204.623.500,00**	
	7.01.01.2.01	Perencanaan, Penganggaran, dan Evaluasi Kinerja Perangkat Daerah	*Jumlah Dokumen Perencanaan dan Evaluasi Kinerja Perangkat Daerah*	-			12 Dokumen	3.000.000,00			Memperkuat pembangunan sumber daya manusia (SDM), sains, teknologi, pendidikan, kesehatan, prestasi olahraga, kesetaraan gender, serta penguatan peran perempuan, pemuda (generasi milenial dan generasi Z), dan penyandang disabilitas.	Penguatan Landasan Tata Kelola Pemerintahan Berintegritas Dan Dinamistif Peningkatan tata kelola pemerintahan melalui Penguatan Birokrasi dan Peningkatan Akses serta Kualitas Pelayanan Publik	ASN Kecamatan Tayu	-	6.600.000,00	KECAMATAN TAYU
	7.01.01.2.01.0001	Penyusunan Dokumen Perencanaan Perangkat Daerah														

NO	KODE	URUSAN / BIDANG URUSAN / PROGRAM / OUTCOME / KEGIATAN / SUB KEGIATAN	INDIKATOR PROGRAM / KEGIATAN / SUB KEGIATAN	TARGET AKHIR PERIODE RENSTRA OPD	REALISASI CAPAIAN RENJA OPD TAHUN 2024	PRAKIRAAN CAPAIAN TARGET RENJA OPD TAHUN 2025	CAPAIAN KINERJA DAN KERANGKA PENDANAAN						KELOMPOK SASARAN	PRAKIRAAN MAJU RENCANA TAHUN 2027		PERANGKAT DAERAH PENANGGUNG JAWAB
							TARGET 2026	PAGU INDIKATIF (Rp)	LOKASI	SUMBER DANA	PRIORITAS			TARGET	PAGU INDIKATIF (Rp)	
											NASIONAL	DAERAH				
1	2	3	4	5	6	7	8	9	10	11	12	13	14	15	16	17
			Jumlah Dokumen Perencanaan Perangkat Daerah				2 Dokumen	1.000.000,00	Kab. Pati, Tayu, Semua Kel/Desa	PAJAK DAERAH	Memperkuat pembangunan sumber daya manusia (SDM), sains, teknologi, pendidikan, kesehatan, prestasi olahraga, kesetaraan gender, serta penguatan peran perempuan, pemuda (generasi milenial dan generasi Z), dan penyandang disabilitas.	Penguatan Landasan Tata Kelola Pemerintahan Berintegritas Dan Dinamistif Peningkatan tata kelola pemerintahan melalui Penguatan Birokrasi dan Peningkatan Akses serta Kualitas Pelayanan Publik	ASN Kecamatan Tayu		2.200.000,00	KECAMATAN TAYU
	7.01.01.2.01.0002	Koordinasi dan Penyusunan Dokumen RKA-SKPD														
			Jumlah Dokumen RKA-SKPD dan Laporan Hasil Koordinasi Penyusunan Dokumen RKA-SKPD				2 Dokumen	500.000,00	Kab. Pati, Tayu, Semua Kel/Desa	PAJAK DAERAH	Memperkuat pembangunan sumber daya manusia (SDM), sains, teknologi, pendidikan, kesehatan, prestasi olahraga, kesetaraan gender, serta penguatan peran perempuan, pemuda (generasi milenial dan generasi Z), dan penyandang disabilitas.	Penguatan Landasan Tata Kelola Pemerintahan Berintegritas Dan Dinamistif Peningkatan tata kelola pemerintahan melalui Penguatan Birokrasi dan Peningkatan Akses serta Kualitas Pelayanan Publik	ASN Kecamatan Tayu		1.100.000,00	KECAMATAN TAYU
	7.01.01.2.01.0003	Koordinasi dan Penyusunan Dokumen Perubahan RKA-SKPD														

NO	KODE	URUSAN / BIDANG URUSAN / PROGRAM / OUTCOME / KEGIATAN / SUB KEGIATAN	INDIKATOR PROGRAM / KEGIATAN / SUB KEGIATAN	TARGET AKHIR PERIODE RENSTRA OPD	REALISASI CAPAIAN RENJA OPD TAHUN 2024	PRAKIRAAN CAPAIAN TARGET RENJA OPD TAHUN 2025	CAPAIAN KINERJA DAN KERANGKA PENDANAAN						KELOMPOK SASARAN	PRAKIRAAN MAJU RENCANA TAHUN 2027		PERANGKAT DAERAH PENANGGUNG JAWAB
							TARGET 2026	PAGU INDIKATIF (Rp)	LOKASI	SUMBER DANA	PRIORITAS			TARGET	PAGU INDIKATIF (Rp)	
											NASIONAL	DAERAH				
1	2	3	4	5	6	7	8	9	10	11	12	13	14	15	16	17
			Jumlah Dokumen Perubahan RKA-SKPD dan Laporan Hasil Koordinasi Penyusunan Dokumen Perubahan RKA-SKPD				2 Dokumen	500.000,00	Kab. Pati, Tayu, Semua Kel/Desa	PAJAK DAERAH	Memperkuat pembangunan sumber daya manusia (SDM), sains, teknologi, pendidikan, kesehatan, prestasi olahraga, kesetaraan gender, serta penguatan peran perempuan, pemuda (generasi milenial dan generasi Z), dan penyandang disabilitas.	Penguatan Landasan Tata Kelola Pemerintahan Berintegritas Dan Dinamistif Peningkatan tata kelola pemerintahan melalui Penguatan Birokrasi dan Peningkatan Akses serta Kualitas Pelayanan Publik	ASN Kecamatan Tayu		1.100.000,00	KECAMATAN TAYU
	7.01.01.2.01.0006	Koordinasi dan Penyusunan Laporan Capaian Kinerja dan Ikhtisar Realisasi Kinerja SKPD														
			Jumlah Laporan Capaian Kinerja dan Ikhtisar Realisasi Kinerja SKPD dan Laporan Hasil Koordinasi Penyusunan Laporan Capaian Kinerja dan Ikhtisar Realisasi Kinerja SKPD				2 Laporan	500.000,00	Kab. Pati, Tayu, Semua Kel/Desa	PAJAK DAERAH	Memperkuat pembangunan sumber daya manusia (SDM), sains, teknologi, pendidikan, kesehatan, prestasi olahraga, kesetaraan gender, serta penguatan peran perempuan, pemuda (generasi milenial dan generasi Z), dan penyandang disabilitas.	Penguatan Landasan Tata Kelola Pemerintahan Berintegritas Dan Dinamistif Peningkatan tata kelola pemerintahan melalui Penguatan Birokrasi dan Peningkatan Akses serta Kualitas Pelayanan Publik	ASN Kecamatan Tayu		1.100.000,00	KECAMATAN TAYU
	7.01.01.2.01.0007	Evaluasi Kinerja Perangkat Daerah														

NO	KODE	URUSAN / BIDANG URUSAN / PROGRAM / OUTCOME / KEGIATAN / SUB KEGIATAN	INDIKATOR PROGRAM / KEGIATAN / SUB KEGIATAN	TARGET AKHIR PERIODE RENSTRA OPD	REALISASI CAPAIAN RENJA OPD TAHUN 2024	PRAKIRAAN CAPAIAN TARGET RENJA OPD TAHUN 2025	CAPAIAN KINERJA DAN KERANGKA PENDANAAN						KELOMPOK SASARAN	PRAKIRAAN MAJU RENCANA TAHUN 2027		PERANGKAT DAERAH PENANGGUNG JAWAB
							TARGET 2026	PAGU INDIKATIF (Rp)	LOKASI	SUMBER DANA	PRIORITAS			TARGET	PAGU INDIKATIF (Rp)	
											NASIONAL	DAERAH				
1	2	3	4	5	6	7	8	9	10	11	12	13	14	15	16	17
			Jumlah Laporan Evaluasi Kinerja Perangkat Daerah				2 Laporan	500.000,00	Kab. Pati, Tayu, Semua Kel/Desa	PAJAK DAERAH	Memperkuat pembangunan sumber daya manusia (SDM), sains, teknologi, pendidikan, kesehatan, prestasi olahraga, kesetaraan gender, serta penguatan peran perempuan, pemuda (generasi milenial dan generasi Z), dan penyandang disabilitas.	Penguatan Landasan Tata Kelola Pemerintahan Berintegritas Dan Dinamistif Peningkatan tata kelola pemerintahan melalui Penguatan Birokrasi dan Peningkatan Akses serta Kualitas Pelayanan Publik	ASN Kecamatan Tayu		1.100.000,00	KECAMATAN TAYU
	7.01.01.2.02	Administrasi Keuangan Perangkat Daerah	*Jumlah Dokumen Administrasi Keuangan*	-			26 Dokumen	1.774.776.000,00			Memperkuat pembangunan sumber daya manusia (SDM), sains, teknologi, pendidikan, kesehatan, prestasi olahraga, kesetaraan gender, serta penguatan peran perempuan, pemuda (generasi milenial dan generasi Z), dan penyandang disabilitas.	Penguatan Landasan Tata Kelola Pemerintahan Berintegritas Dan Dinamistif Peningkatan tata kelola pemerintahan melalui Penguatan Birokrasi dan Peningkatan Akses serta Kualitas Pelayanan Publik	ASN Kecamatan Tayu	-	1.732.389.000,00	KECAMATAN TAYU
	7.01.01.2.02.0001	Penyediaan Gaji dan Tunjangan ASN														

NO	KODE	URUSAN / BIDANG URUSAN / PROGRAM / OUTCOME / KEGIATAN / SUB KEGIATAN	INDIKATOR PROGRAM / KEGIATAN / SUB KEGIATAN	TARGET AKHIR PERIODE RENSTRA OPD	REALISASI CAPAIAN RENJA OPD TAHUN 2024	PRAKIRAAN CAPAIAN TARGET RENJA OPD TAHUN 2025	CAPAIAN KINERJA DAN KERANGKA PENDANAAN						KELOMPOK SASARAN	PRAKIRAAN MAJU RENCANA TAHUN 2027		PERANGKAT DAERAH PENANGGUNG JAWAB
							TARGET 2026	PAGU INDIKATIF (Rp)	LOKASI	SUMBER DANA	PRIORITAS			TARGET	PAGU INDIKATIF (Rp)	
											NASIONAL	DAERAH				
1	2	3	4	5	6	7	8	9	10	11	12	13	14	15	16	17
			Jumlah Orang yang Menerima Gaji dan Tunjangan ASN				9 Orang/bulan	1.747.434.000,00	Kab. Pati, Tayu, Semua Kel/Desa	DANA ALOKASI UMUM (DAU)	Memperkuat pembangunan sumber daya manusia (SDM), sains, teknologi, pendidikan, kesehatan, prestasi olahraga, kesetaraan gender, serta penguatan peran perempuan, pemuda (generasi milenial dan generasi Z), dan penyandang disabilitas.	Penguatan Landasan Tata Kelola Pemerintahan Berintegritas Dan Dinamistif Peningkatan tata kelola pemerintahan melalui Penguatan Birokrasi dan Peningkatan Akses serta Kualitas Pelayanan Publik	ASN Kecamatan Tayu		1.704.404.000,00	KECAMATAN TAYU
	7.01.01.2.02.0003	Pelaksanaan Penatausahaan dan Pengujian/Verifikasi Keuangan SKPD														
			Jumlah Dokumen Penatausahaan dan Pengujian/Verifikasi Keuangan SKPD				12 Dokumen	26.842.000,00	Kab. Pati, Tayu, Semua Kel/Desa	DANA ALOKASI UMUM (DAU)	Memperkuat pembangunan sumber daya manusia (SDM), sains, teknologi, pendidikan, kesehatan, prestasi olahraga, kesetaraan gender, serta penguatan peran perempuan, pemuda (generasi milenial dan generasi Z), dan penyandang disabilitas.	Penguatan Landasan Tata Kelola Pemerintahan Berintegritas Dan Dinamistif Peningkatan tata kelola pemerintahan melalui Penguatan Birokrasi dan Peningkatan Akses serta Kualitas Pelayanan Publik	ASN Kecamatan Tayu		26.885.000,00	KECAMATAN TAYU
	7.01.01.2.02.0005	Koordinasi dan Penyusunan Laporan Keuangan Akhir Tahun SKPD														

NO	KODE	URUSAN / BIDANG URUSAN / PROGRAM / OUTCOME / KEGIATAN / SUB KEGIATAN	INDIKATOR PROGRAM / KEGIATAN / SUB KEGIATAN	TARGET AKHIR PERIODE RENSTRA OPD	REALISASI CAPAIAN RENJA OPD TAHUN 2024	PRAKIRAAN CAPAIAN TARGET RENJA OPD TAHUN 2025	CAPAIAN KINERJA DAN KERANGKA PENDANAAN						KELOMPOK SASARAN	PRAKIRAAN MAJU RENCANA TAHUN 2027		PERANGKAT DAERAH PENANGGUNG JAWAB
							TARGET 2026	PAGU INDIKATIF (Rp)	LOKASI	SUMBER DANA	PRIORITAS			TARGET	PAGU INDIKATIF (Rp)	
											NASIONAL	DAERAH				
1	2	3	4	5	6	7	8	9	10	11	12	13	14	15	16	17
			Jumlah Laporan Keuangan Akhir Tahun SKPD dan Laporan Hasil Koordinasi Penyusunan Laporan Keuangan Akhir Tahun SKPD				2 Laporan	500.000,00	Kab. Pati, Tayu, Semua Kel/Desa	PAJAK DAERAH	Memperkuat pembangunan sumber daya manusia (SDM), sains, teknologi, pendidikan, kesehatan, prestasi olahraga, kesetaraan gender, serta penguatan peran perempuan, pemuda (generasi milenial dan generasi Z), dan penyandang disabilitas.	Penguatan Landasan Tata Kelola Pemerintahan Berintegritas Dan Dinamistif Peningkatan tata kelola pemerintahan melalui Penguatan Birokrasi dan Peningkatan Akses serta Kualitas Pelayanan Publik	ASN Kecamatan Tayu		1.100.000,00	KECAMATAN TAYU
	7.01.01.2.03	Administrasi Barang Milik Daerah pada Perangkat Daerah	*Jumlah Dokumen Administrasi Barang Milik Daerah Pada Perangkat Daerah*	-			12 Dokumen	15.887.000,00			Memperkuat pembangunan sumber daya manusia (SDM), sains, teknologi, pendidikan, kesehatan, prestasi olahraga, kesetaraan gender, serta penguatan peran perempuan, pemuda (generasi milenial dan generasi Z), dan penyandang disabilitas.	Penguatan Landasan Tata Kelola Pemerintahan Berintegritas Dan Dinamistif Peningkatan tata kelola pemerintahan melalui Penguatan Birokrasi dan Peningkatan Akses serta Kualitas Pelayanan Publik	ASN Kecamatan Tayu	-	17.048.500,00	KECAMATAN TAYU
	7.01.01.2.03.0006	Penatausahaan Barang Milik Daerah pada SKPD														

NO	KODE	URUSAN / BIDANG URUSAN / PROGRAM / OUTCOME / KEGIATAN / SUB KEGIATAN	INDIKATOR PROGRAM / KEGIATAN / SUB KEGIATAN	TARGET AKHIR PERIODE RENSTRA OPD	REALISASI CAPAIAN RENJA OPD TAHUN 2024	PRAKIRAAN CAPAIAN TARGET RENJA OPD TAHUN 2025	CAPAIAN KINERJA DAN KERANGKA PENDANAAN						KELOMPOK SASARAN	PRAKIRAAN MAJU RENCANA TAHUN 2027		PERANGKAT DAERAH PENANGGUNG JAWAB
							TARGET 2026	PAGU INDIKATIF (Rp)	LOKASI	SUMBER DANA	PRIORITAS			TARGET	PAGU INDIKATIF (Rp)	
											NASIONAL	DAERAH				
1	2	3	4	5	6	7	8	9	10	11	12	13	14	15	16	17
			Jumlah Laporan Penatausahaan Barang Milik Daerah pada SKPD				12 Laporan	15.887.000,00	Kab. Pati, Tayu, Semua Kel/Desa	DANA ALOKASI UMUM (DAU)	Memperkuat pembangunan sumber daya manusia (SDM), sains, teknologi, pendidikan, kesehatan, prestasi olahraga, kesetaraan gender, serta penguatan peran perempuan, pemuda (generasi milenial dan generasi Z), dan penyandang disabilitas.	Penguatan Landasan Tata Kelola Pemerintahan Berintegritas Dan Dinamistif Peningkatan tata kelola pemerintahan melalui Penguatan Birokrasi dan Peningkatan Akses serta Kualitas Pelayanan Publik	ASN Kecamatan Tayu		17.048.500,00	KECAMATAN TAYU
	7.01.01.2.05	Administrasi Kepegawaian Perangkat Daerah	*Jumlah Dokumen Administrasi Kepegawaian*	-			12 Dokumen	42.690.000,00			Memperkuat pembangunan sumber daya manusia (SDM), sains, teknologi, pendidikan, kesehatan, prestasi olahraga, kesetaraan gender, serta penguatan peran perempuan, pemuda (generasi milenial dan generasi Z), dan penyandang disabilitas.	Penguatan Landasan Tata Kelola Pemerintahan Berintegritas Dan Dinamistif Peningkatan tata kelola pemerintahan melalui Penguatan Birokrasi dan Peningkatan Akses serta Kualitas Pelayanan Publik	ASN Kecamatan Tayu	-	44.000.000,00	KECAMATAN TAYU
	7.01.01.2.05.0002	Pengadaan Pakaian Dinas beserta Atribut Kelengkapannya														

NO	KODE	URUSAN / BIDANG URUSAN / PROGRAM / OUTCOME / KEGIATAN / SUB KEGIATAN	INDIKATOR PROGRAM / KEGIATAN / SUB KEGIATAN	TARGET AKHIR PERIODE RENSTRA OPD	REALISASI CAPAIAN RENJA OPD TAHUN 2024	PRAKIRAAN CAPAIAN TARGET RENJA OPD TAHUN 2025	CAPAIAN KINERJA DAN KERANGKA PENDANAAN						KELOMPOK SASARAN	PRAKIRAAN MAJU RENCANA TAHUN 2027		PERANGKAT DAERAH PENANGGUNG JAWAB
							TARGET 2026	PAGU INDIKATIF (Rp)	LOKASI	SUMBER DANA	PRIORITAS			TARGET	PAGU INDIKATIF (Rp)	
											NASIONAL	DAERAH				
1	2	3	4	5	6	7	8	9	10	11	12	13	14	15	16	17
			Jumlah Paket Pakaian Dinas beserta Atribut Kelengkapan				22 Paket	12.000.000,00	Kab. Pati, Tayu, Semua Kel/Desa	PAJAK DAERAH	Memperkuat pembangunan sumber daya manusia (SDM), sains, teknologi, pendidikan, kesehatan, prestasi olahraga, kesetaraan gender, serta penguatan peran perempuan, pemuda (generasi milenial dan generasi Z), dan penyandang disabilitas.	Penguatan Landasan Tata Kelola Pemerintahan Berintegritas Dan Dinamistif Peningkatan tata kelola pemerintahan melalui Penguatan Birokrasi dan Peningkatan Akses serta Kualitas Pelayanan Publik	ASN Kecamatan Tayu		11.000.000,00	KECAMATAN TAYU
	7.01.01.2.05.0009	Pendidikan dan Pelatihan Pegawai Berdasarkan Tugas dan Fungsi														
			Jumlah Pegawai Berdasarkan Tugas dan Fungsi yang Mengikuti Pendidikan dan Pelatihan				22 Orang	30.690.000,00	Kab. Pati, Tayu, Semua Kel/Desa	PAJAK DAERAH	Memperkuat pembangunan sumber daya manusia (SDM), sains, teknologi, pendidikan, kesehatan, prestasi olahraga, kesetaraan gender, serta penguatan peran perempuan, pemuda (generasi milenial dan generasi Z), dan penyandang disabilitas.	Penguatan Landasan Tata Kelola Pemerintahan Berintegritas Dan Dinamistif Peningkatan tata kelola pemerintahan melalui Penguatan Birokrasi dan Peningkatan Akses serta Kualitas Pelayanan Publik	ASN Kecamatan Tayu		33.000.000,00	KECAMATAN TAYU

NO	KODE	URUSAN / BIDANG URUSAN / PROGRAM / OUTCOME / KEGIATAN / SUB KEGIATAN	INDIKATOR PROGRAM / KEGIATAN / SUB KEGIATAN	TARGET AKHIR PERIODE RENSTRA OPD	REALISASI CAPAIAN RENJA OPD TAHUN 2024	PRAKIRAAN CAPAIAN TARGET RENJA OPD TAHUN 2025	CAPAIAN KINERJA DAN KERANGKA PENDANAAN						KELOMPOK SASARAN	PRAKIRAAN MAJU RENCANA TAHUN 2027		PERANGKAT DAERAH PENANGGUNG JAWAB
							TARGET 2026	PAGU INDIKATIF (Rp)	LOKASI	SUMBER DANA	PRIORITAS			TARGET	PAGU INDIKATIF (Rp)	
											NASIONAL	DAERAH				
1	2	3	4	5	6	7	8	9	10	11	12	13	14	15	16	17
	7.01.01.2.06	Administrasi Umum Perangkat Daerah	*Jumlah Laporan Pendukung Administrasi Umum Perangkat Daerah*	-			411 Laporan	53.089.500,00			Memperkuat pembangunan sumber daya manusia (SDM), sains, teknologi, pendidikan, kesehatan, prestasi olahraga, kesetaraan gender, serta penguatan peran perempuan, pemuda (generasi milenial dan generasi Z), dan penyandang disabilitas.	Penguatan Landasan Tata Kelola Pemerintahan Berintegritas Dan Dinamistif Peningkatan tata kelola pemerintahan melalui Penguatan Birokrasi dan Peningkatan Akses serta Kualitas Pelayanan Publik	ASN Kecamatan Tayu	-	111.586.000,00	KECAMATAN TAYU
	7.01.01.2.06.0001	Penyediaan Komponen Instalasi Listrik/Penerangan Bangunan Kantor														
			Jumlah Paket Komponen Instalasi Listrik/Penerangan Bangunan Kantor yang Disediakan				2 Paket	238.000,00	Kab. Pati, Tayu, Semua Kel/Desa	PAJAK DAERAH	Memperkuat pembangunan sumber daya manusia (SDM), sains, teknologi, pendidikan, kesehatan, prestasi olahraga, kesetaraan gender, serta penguatan peran perempuan, pemuda (generasi milenial dan generasi Z), dan penyandang disabilitas.	Penguatan Landasan Tata Kelola Pemerintahan Berintegritas Dan Dinamistif Peningkatan tata kelola pemerintahan melalui Penguatan Birokrasi dan Peningkatan Akses serta Kualitas Pelayanan Publik	ASN Kecamatan Tayu		1.100.000,00	KECAMATAN TAYU
	7.01.01.2.06.0002	Penyediaan Peralatan dan Perlengkapan Kantor														

NO	KODE	URUSAN / BIDANG URUSAN / PROGRAM / OUTCOME / KEGIATAN / SUB KEGIATAN	INDIKATOR PROGRAM / KEGIATAN / SUB KEGIATAN	TARGET AKHIR PERIODE RENSTRA OPD	REALISASI CAPAIAN RENJA OPD TAHUN 2024	PRAKIRAAN CAPAIAN TARGET RENJA OPD TAHUN 2025	CAPAIAN KINERJA DAN KERANGKA PENDANAAN						KELOMPOK SASARAN	PRAKIRAAN MAJU RENCANA TAHUN 2027		PERANGKAT DAERAH PENANGGUNG JAWAB
							TARGET 2026	PAGU INDIKATIF (Rp)	LOKASI	SUMBER DANA	PRIORITAS			TARGET	PAGU INDIKATIF (Rp)	
											NASIONAL	DAERAH				
1	2	3	4	5	6	7	8	9	10	11	12	13	14	15	16	17
			Jumlah Paket Peralatan dan Perlengkapan Kantor yang Disediakan				3 Paket	0,00	Kab. Pati, Tayu, Semua Kel/Desa	PAJAK DAERAH	Memperkuat pembangunan sumber daya manusia (SDM), sains, teknologi, pendidikan, kesehatan, prestasi olahraga, kesetaraan gender, serta penguatan peran perempuan, pemuda (generasi milenial dan generasi Z), dan penyandang disabilitas.	Penguatan Landasan Tata Kelola Pemerintahan Berintegritas Dan Dinamistif Peningkatan tata kelola pemerintahan melalui Penguatan Birokrasi dan Peningkatan Akses serta Kualitas Pelayanan Publik	ASN Kecamatan Tayu		30.000.000,00	KECAMATAN TAYU
	7.01.01.2.06.0004	Penyediaan Bahan Logistik Kantor														
			Jumlah Paket Bahan Logistik Kantor yang Disediakan				12 Paket	35.306.500,00	Kab. Pati, Tayu, Semua Kel/Desa	PAJAK DAERAH	Memperkuat pembangunan sumber daya manusia (SDM), sains, teknologi, pendidikan, kesehatan, prestasi olahraga, kesetaraan gender, serta penguatan peran perempuan, pemuda (generasi milenial dan generasi Z), dan penyandang disabilitas.	Penguatan Landasan Tata Kelola Pemerintahan Berintegritas Dan Dinamistif Peningkatan tata kelola pemerintahan melalui Penguatan Birokrasi dan Peningkatan Akses serta Kualitas Pelayanan Publik	ASN Kecamatan Tayu		46.000.000,00	KECAMATAN TAYU
	7.01.01.2.06.0005	Penyediaan Barang Cetakan dan Penggandaan														

NO	KODE	URUSAN / BIDANG URUSAN / PROGRAM / OUTCOME / KEGIATAN / SUB KEGIATAN	INDIKATOR PROGRAM / KEGIATAN / SUB KEGIATAN	TARGET AKHIR PERIODE RENSTRA OPD	REALISASI CAPAIAN RENJA OPD TAHUN 2024	PRAKIRAAN CAPAIAN TARGET RENJA OPD TAHUN 2025	CAPAIAN KINERJA DAN KERANGKA PENDANAAN						KELOMPOK SASARAN	PRAKIRAAN MAJU RENCANA TAHUN 2027		PERANGKAT DAERAH PENANGGUNG JAWAB
							TARGET 2026	PAGU INDIKATIF (Rp)	LOKASI	SUMBER DANA	PRIORITAS			TARGET	PAGU INDIKATIF (Rp)	
											NASIONAL	DAERAH				
1	2	3	4	5	6	7	8	9	10	11	12	13	14	15	16	17
			Jumlah Paket Barang Cetakan dan Penggandaan yang Disediakan				12 Paket	3.113.000,00	Kab. Pati, Tayu, Semua Kel/Desa	PAJAK DAERAH	Memperkuat pembangunan sumber daya manusia (SDM), sains, teknologi, pendidikan, kesehatan, prestasi olahraga, kesetaraan gender, serta penguatan peran perempuan, pemuda (generasi milenial dan generasi Z), dan penyandang disabilitas.	Penguatan Landasan Tata Kelola Pemerintahan Berintegritas Dan Dinamistif Peningkatan tata kelola pemerintahan melalui Penguatan Birokrasi dan Peningkatan Akses serta Kualitas Pelayanan Publik	ASN Kecamatan Tayu		6.000.000,00	KECAMATAN TAYU
	7.01.01.2.06.0006	Penyediaan Bahan Bacaan dan Peraturan Perundang-undangan														
			Jumlah Dokumen Bahan Bacaan dan Peraturan Perundang-Undangan yang Disediakan				360 Dokumen	0,00	Kab. Pati, Tayu, Semua Kel/Desa	PAJAK DAERAH	Memperkuat pembangunan sumber daya manusia (SDM), sains, teknologi, pendidikan, kesehatan, prestasi olahraga, kesetaraan gender, serta penguatan peran perempuan, pemuda (generasi milenial dan generasi Z), dan penyandang disabilitas.	Penguatan Landasan Tata Kelola Pemerintahan Berintegritas Dan Dinamistif Peningkatan tata kelola pemerintahan melalui Penguatan Birokrasi dan Peningkatan Akses serta Kualitas Pelayanan Publik	ASN Kecamatan Tayu		1.386.000,00	KECAMATAN TAYU
	7.01.01.2.06.0009	Penyelenggaraan Rapat Koordinasi dan Konsultasi SKPD														

NO	KODE	URUSAN / BIDANG URUSAN / PROGRAM / OUTCOME / KEGIATAN / SUB KEGIATAN	INDIKATOR PROGRAM / KEGIATAN / SUB KEGIATAN	TARGET AKHIR PERIODE RENSTRA OPD	REALISASI CAPAIAN RENJA OPD TAHUN 2024	PRAKIRAAN CAPAIAN TARGET RENJA OPD TAHUN 2025	CAPAIAN KINERJA DAN KERANGKA PENDANAAN						KELOMPOK SASARAN	PRAKIRAAN MAJU RENCANA TAHUN 2027		PERANGKAT DAERAH PENANGGUNG JAWAB
							TARGET 2026	PAGU INDIKATIF (Rp)	LOKASI	SUMBER DANA	PRIORITAS			TARGET	PAGU INDIKATIF (Rp)	
											NASIONAL	DAERAH				
1	2	3	4	5	6	7	8	9	10	11	12	13	14	15	16	17
			Jumlah Laporan Penyelenggaraan Rapat Koordinasi dan Konsultasi SKPD				12 Laporan	13.932.000,00	Kab. Pati, Tayu, Semua Kel/Desa	PAJAK DAERAH	Memperkuat pembangunan sumber daya manusia (SDM), sains, teknologi, pendidikan, kesehatan, prestasi olahraga, kesetaraan gender, serta penguatan peran perempuan, pemuda (generasi milenial dan generasi Z), dan penyandang disabilitas.	Penguatan Landasan Tata Kelola Pemerintahan Berintegritas Dan Dinamistif Peningkatan tata kelola pemerintahan melalui Penguatan Birokrasi dan Peningkatan Akses serta Kualitas Pelayanan Publik	ASN Kecamatan Tayu		26.000.000,00	KECAMATAN TAYU
	7.01.01.2.06.0010	Penatausahaan Arsip Dinamis pada SKPD														
			Jumlah Dokumen Penatausahaan Arsip Dinamis pada SKPD				12 Dokumen	500.000,00	Kab. Pati, Tayu, Semua Kel/Desa	PAJAK DAERAH	Memperkuat pembangunan sumber daya manusia (SDM), sains, teknologi, pendidikan, kesehatan, prestasi olahraga, kesetaraan gender, serta penguatan peran perempuan, pemuda (generasi milenial dan generasi Z), dan penyandang disabilitas.	Penguatan Landasan Tata Kelola Pemerintahan Berintegritas Dan Dinamistif Peningkatan tata kelola pemerintahan melalui Penguatan Birokrasi dan Peningkatan Akses serta Kualitas Pelayanan Publik	ASN Kecamatan Tayu		1.100.000,00	KECAMATAN TAYU

NO	KODE	URUSAN / BIDANG URUSAN / PROGRAM / OUTCOME / KEGIATAN / SUB KEGIATAN	INDIKATOR PROGRAM / KEGIATAN / SUB KEGIATAN	TARGET AKHIR PERIODE RENSTRA OPD	REALISASI CAPAIAN RENJA OPD TAHUN 2024	PRAKIRAAN CAPAIAN TARGET RENJA OPD TAHUN 2025	CAPAIAN KINERJA DAN KERANGKA PENDANAAN						KELOMPOK SASARAN	PRAKIRAAN MAJU RENCANA TAHUN 2027		PERANGKAT DAERAH PENANGGUNG JAWAB
							TARGET 2026	PAGU INDIKATIF (Rp)	LOKASI	SUMBER DANA	PRIORITAS			TARGET	PAGU INDIKATIF (Rp)	
											NASIONAL	DAERAH				
1	2	3	4	5	6	7	8	9	10	11	12	13	14	15	16	17
	7.01.01.2.07	Pengadaan Barang Milik Daerah Penunjang Urusan Pemerintah Daerah	*Jumlah Pengadaan Barang Milik Daerah Penunjang Urusan Pemerintah Daerah*	-			1 Unit	0,00			Memperkuat pembangunan sumber daya manusia (SDM), sains, teknologi, pendidikan, kesehatan, prestasi olahraga, kesetaraan gender, serta penguatan peran perempuan, pemuda (generasi milenial dan generasi Z), dan penyandang disabilitas.	Penguatan Landasan Tata Kelola Pemerintahan Berintegritas Dan Dinamistif Peningkatan tata kelola pemerintahan melalui Penguatan Birokrasi dan Peningkatan Akses serta Kualitas Pelayanan Publik	ASN Kecamatan Tayu	-	33.000.000,00	KECAMATAN TAYU
	7.01.01.2.07.0002	Pengadaan Kendaraan Dinas Operasional atau Lapangan														
			Jumlah Unit Kendaraan Dinas Operasional atau Lapangan yang Disediakan				1 Unit	0,00	Kab. Pati, Tayu, Semua Kel/Desa	PAJAK DAERAH	Memperkuat pembangunan sumber daya manusia (SDM), sains, teknologi, pendidikan, kesehatan, prestasi olahraga, kesetaraan gender, serta penguatan peran perempuan, pemuda (generasi milenial dan generasi Z), dan penyandang disabilitas.	Penguatan Landasan Tata Kelola Pemerintahan Berintegritas Dan Dinamistif Peningkatan tata kelola pemerintahan melalui Penguatan Birokrasi dan Peningkatan Akses serta Kualitas Pelayanan Publik	ASN Kecamatan Tayu		33.000.000,00	KECAMATAN TAYU

NO	KODE	URUSAN / BIDANG URUSAN / PROGRAM / OUTCOME / KEGIATAN / SUB KEGIATAN	INDIKATOR PROGRAM / KEGIATAN / SUB KEGIATAN	TARGET AKHIR PERIODE RENSTRA OPD	REALISASI CAPAIAN RENJA OPD TAHUN 2024	PRAKIRAAN CAPAIAN TARGET RENJA OPD TAHUN 2025	CAPAIAN KINERJA DAN KERANGKA PENDANAAN						KELOMPOK SASARAN	PRAKIRAAN MAJU RENCANA TAHUN 2027		PERANGKAT DAERAH PENANGGUNG JAWAB
							TARGET 2026	PAGU INDIKATIF (Rp)	LOKASI	SUMBER DANA	PRIORITAS			TARGET	PAGU INDIKATIF (Rp)	
											NASIONAL	DAERAH				
1	2	3	4	5	6	7	8	9	10	11	12	13	14	15	16	17
	7.01.01.2.08	Penyediaan Jasa Penunjang Urusan Pemerintahan Daerah	*Jumlah Laporan Jasa Penunjang Urusan Pemerintah Daerah*	-			24 Laporan	181.086.000,00			Memperkuat pembangunan sumber daya manusia (SDM), sains, teknologi, pendidikan, kesehatan, prestasi olahraga, kesetaraan gender, serta penguatan peran perempuan, pemuda (generasi milenial dan generasi Z), dan penyandang disabilitas.	Penguatan Landasan Tata Kelola Pemerintahan Berintegritas Dan Dinamistif Peningkatan tata kelola pemerintahan melalui Penguatan Birokrasi dan Peningkatan Akses serta Kualitas Pelayanan Publik	ASN Kecamatan Tayu	-	206.000.000,00	KECAMATAN TAYU
	7.01.01.2.08.0002	Penyediaan Jasa Komunikasi, Sumber Daya Air dan Listrik														
			Jumlah Laporan Penyediaan Jasa Komunikasi, Sumber Daya Air dan Listrik yang Disediakan				12 Laporan	15.000.000,00	Kab. Pati, Tayu, Semua Kel/Desa	PAJAK DAERAH	Memperkuat pembangunan sumber daya manusia (SDM), sains, teknologi, pendidikan, kesehatan, prestasi olahraga, kesetaraan gender, serta penguatan peran perempuan, pemuda (generasi milenial dan generasi Z), dan penyandang disabilitas.	Penguatan Landasan Tata Kelola Pemerintahan Berintegritas Dan Dinamistif Peningkatan tata kelola pemerintahan melalui Penguatan Birokrasi dan Peningkatan Akses serta Kualitas Pelayanan Publik	ASN Kecamatan Tayu		21.000.000,00	KECAMATAN TAYU
	7.01.01.2.08.0004	Penyediaan Jasa Pelayanan Umum Kantor														

NO	KODE	URUSAN / BIDANG URUSAN / PROGRAM / OUTCOME / KEGIATAN / SUB KEGIATAN	INDIKATOR PROGRAM / KEGIATAN / SUB KEGIATAN	TARGET AKHIR PERIODE RENSTRA OPD	REALISASI CAPAIAN RENJA OPD TAHUN 2024	PRAKIRAAN CAPAIAN TARGET RENJA OPD TAHUN 2025	CAPAIAN KINERJA DAN KERANGKA PENDANAAN						KELOMPOK SASARAN	PRAKIRAAN MAJU RENCANA TAHUN 2027		PERANGKAT DAERAH PENANGGUNG JAWAB
							TARGET 2026	PAGU INDIKATIF (Rp)	LOKASI	SUMBER DANA	PRIORITAS			TARGET	PAGU INDIKATIF (Rp)	
											NASIONAL	DAERAH				
1	2	3	4	5	6	7	8	9	10	11	12	13	14	15	16	17
			Jumlah Laporan Penyediaan Jasa Pelayanan Umum Kantor yang Disediakan				12 Laporan	166.086.000,00	Kab. Pati, Tayu, Semua Kel/Desa	DANA ALOKASI UMUM (DAU)	Memperkuat pembangunan sumber daya manusia (SDM), sains, teknologi, pendidikan, kesehatan, prestasi olahraga, kesetaraan gender, serta penguatan peran perempuan, pemuda (generasi milenial dan generasi Z), dan penyandang disabilitas.	Penguatan Landasan Tata Kelola Pemerintahan Berintegritas Dan Dinamistif Peningkatan tata kelola pemerintahan melalui Penguatan Birokrasi dan Peningkatan Akses serta Kualitas Pelayanan Publik	ASN Kecamatan Tayu		185.000.000,00	KECAMATAN TAYU
	7.01.01.2.09	Pemeliharaan Barang Milik Daerah Penunjang Urusan Pemerintahan Daerah	*Jumlah Paket Pemeliharaan Barang Milik Daerah Penunjang Urusan Pemerintahan Daerah*	-			3 Paket	25.656.500,00			Memperkuat pembangunan sumber daya manusia (SDM), sains, teknologi, pendidikan, kesehatan, prestasi olahraga, kesetaraan gender, serta penguatan peran perempuan, pemuda (generasi milenial dan generasi Z), dan penyandang disabilitas.	Penguatan Landasan Tata Kelola Pemerintahan Berintegritas Dan Dinamistif Peningkatan tata kelola pemerintahan melalui Penguatan Birokrasi dan Peningkatan Akses serta Kualitas Pelayanan Publik	ASN Kecamatan Tayu	-	54.000.000,00	KECAMATAN TAYU
	7.01.01.2.09.0002	Penyediaan Jasa Pemeliharaan, Biaya Pemeliharaan, Pajak dan Perizinan Kendaraan Dinas Operasional atau Lapangan														

NO	KODE	URUSAN / BIDANG URUSAN / PROGRAM / OUTCOME / KEGIATAN / SUB KEGIATAN	INDIKATOR PROGRAM / KEGIATAN / SUB KEGIATAN	TARGET AKHIR PERIODE RENSTRA OPD	REALISASI CAPAIAN RENJA OPD TAHUN 2024	PRAKIRAAN CAPAIAN TARGET RENJA OPD TAHUN 2025	CAPAIAN KINERJA DAN KERANGKA PENDANAAN						KELOMPOK SASARAN	PRAKIRAAN MAJU RENCANA TAHUN 2027		PERANGKAT DAERAH PENANGGUNG JAWAB
							TARGET 2026	PAGU INDIKATIF (Rp)	LOKASI	SUMBER DANA	PRIORITAS			TARGET	PAGU INDIKATIF (Rp)	
											NASIONAL	DAERAH				
1	2	3	4	5	6	7	8	9	10	11	12	13	14	15	16	17
			Jumlah Kendaraan Dinas Operasional atau Lapangan yang Dipelihara dan dibayarkan Pajak dan Perizinannya				8 Unit	9.840.000,00	Kab. Pati, Tayu, Semua Kel/Desa	PAJAK DAERAH	Memperkuat pembangunan sumber daya manusia (SDM), sains, teknologi, pendidikan, kesehatan, prestasi olahraga, kesetaraan gender, serta penguatan peran perempuan, pemuda (generasi milenial dan generasi Z), dan penyandang disabilitas.	Penguatan Landasan Tata Kelola Pemerintahan Berintegritas Dan Dinamistif Peningkatan tata kelola pemerintahan melalui Penguatan Birokrasi dan Peningkatan Akses serta Kualitas Pelayanan Publik	ASN Kecamatan Tayu		9.500.000,00	KECAMATAN TAYU
	7.01.01.2.09.0009	Pemeliharaan/Rehabilitasi Gedung Kantor dan Bangunan Lainnya														
			Jumlah Gedung Kantor dan Bangunan Lainnya yang Dipelihara/Direhabilitasi				1 Unit	10.166.500,00	Kab. Pati, Tayu, Semua Kel/Desa	PAJAK DAERAH	Memperkuat pembangunan sumber daya manusia (SDM), sains, teknologi, pendidikan, kesehatan, prestasi olahraga, kesetaraan gender, serta penguatan peran perempuan, pemuda (generasi milenial dan generasi Z), dan penyandang disabilitas.	Penguatan Landasan Tata Kelola Pemerintahan Berintegritas Dan Dinamistif Peningkatan tata kelola pemerintahan melalui Penguatan Birokrasi dan Peningkatan Akses serta Kualitas Pelayanan Publik	ASN Kecamatan Tayu		38.500.000,00	KECAMATAN TAYU
	7.01.01.2.09.0010	Pemeliharaan/Rehabilitasi Sarana dan Prasarana Gedung Kantor atau Bangunan Lainnya														

NO	KODE	URUSAN / BIDANG URUSAN / PROGRAM / OUTCOME / KEGIATAN / SUB KEGIATAN	INDIKATOR PROGRAM / KEGIATAN / SUB KEGIATAN	TARGET AKHIR PERIODE RENSTRA OPD	REALISASI CAPAIAN RENJA OPD TAHUN 2024	PRAKIRAAN CAPAIAN TARGET RENJA OPD TAHUN 2025	CAPAIAN KINERJA DAN KERANGKA PENDANAAN						KELOMPOK SASARAN	PRAKIRAAN MAJU RENCANA TAHUN 2027		PERANGKAT DAERAH PENANGGUNG JAWAB
							TARGET 2026	PAGU INDIKATIF (Rp)	LOKASI	SUMBER DANA	PRIORITAS			TARGET	PAGU INDIKATIF (Rp)	
											NASIONAL	DAERAH				
1	2	3	4	5	6	7	8	9	10	11	12	13	14	15	16	17
			Jumlah Sarana dan Prasarana Gedung Kantor atau Bangunan Lainnya yang Dipelihara/Direhabilitasi				14 Unit	5.650.000,00	Kab. Pati, Tayu, Semua Kel/Desa	PAJAK DAERAH	Memperkuat pembangunan sumber daya manusia (SDM), sains, teknologi, pendidikan, kesehatan, prestasi olahraga, kesetaraan gender, serta penguatan peran perempuan, pemuda (generasi milenial dan generasi Z), dan penyandang disabilitas.	Penguatan Landasan Tata Kelola Pemerintahan Berintegritas Dan Dinamistif Peningkatan tata kelola pemerintahan melalui Penguatan Birokrasi dan Peningkatan Akses serta Kualitas Pelayanan Publik	ASN Kecamatan Tayu		6.000.000,00	KECAMATAN TAYU
2.	**7.01.02**	**PROGRAM PENYELENGGARAAN PEMERINTAHAN DAN PELAYANAN PUBLIK**					**100 %**	**4.000.000,00**							**22.000.000,00**	
	7.01.02.2.04	Pelaksanaan Urusan Pemerintahan yang Dilimpahkan kepada Camat	*Jumlah Dokumen Urusan Pemerintahan yang Dilimpahkan Kepada Camat*	-			24 Dokumen	4.000.000,00			Memperkuat pembangunan sumber daya manusia (SDM), sains, teknologi, pendidikan, kesehatan, prestasi olahraga, kesetaraan gender, serta penguatan peran perempuan, pemuda (generasi milenial dan generasi Z), dan penyandang disabilitas.	Penguatan Landasan Tata Kelola Pemerintahan Berintegritas Dan Dinamistif Peningkatan tata kelola pemerintahan melalui Penguatan Birokrasi dan Peningkatan Akses serta Kualitas Pelayanan Publik	Masyarakat Kecamatan Tayu	-	22.000.000,00	KECAMATAN TAYU
	7.01.02.2.04.0001	Pelaksanaan Urusan Pemerintahan yang Terkait dengan Pelayanan Perizinan Non Usaha														

NO	KODE	URUSAN / BIDANG URUSAN / PROGRAM / OUTCOME / KEGIATAN / SUB KEGIATAN	INDIKATOR PROGRAM / KEGIATAN / SUB KEGIATAN	TARGET AKHIR PERIODE RENSTRA OPD	REALISASI CAPAIAN RENJA OPD TAHUN 2024	PRAKIRAAN CAPAIAN TARGET RENJA OPD TAHUN 2025	CAPAIAN KINERJA DAN KERANGKA PENDANAAN						KELOMPOK SASARAN	PRAKIRAAN MAJU RENCANA TAHUN 2027		PERANGKAT DAERAH PENANGGUNG JAWAB
							TARGET 2026	PAGU INDIKATIF (Rp)	LOKASI	SUMBER DANA	PRIORITAS			TARGET	PAGU INDIKATIF (Rp)	
											NASIONAL	DAERAH				
1	2	3	4	5	6	7	8	9	10	11	12	13	14	15	16	17
			Jumlah Dokumen Non Perizinan Usaha yang Dilaksanakan				12 Dokumen	2.000.000,00	Kab. Pati, Tayu, Semua Kel/Desa	PAJAK DAERAH	Memperkuat pembangunan sumber daya manusia (SDM), sains, teknologi, pendidikan, kesehatan, prestasi olahraga, kesetaraan gender, serta penguatan peran perempuan, pemuda (generasi milenial dan generasi Z), dan penyandang disabilitas.	Penguatan Landasan Tata Kelola Pemerintahan Berintegritas Dan Dinamistif Peningkatan tata kelola pemerintahan melalui Penguatan Birokrasi dan Peningkatan Akses serta Kualitas Pelayanan Publik	Masyarakat Kecamatan Tayu		11.000.000,00	KECAMATAN TAYU
	7.01.02.2.04.0002	Pelaksanaan Urusan Pemerintahan yang terkait dengan Nonperizinan														
			Jumlah Laporan Pelaksanaan Nonperizinan pada Urusan Pemerintahan				12 Laporan	2.000.000,00	Kab. Pati, Tayu, Semua Kel/Desa	PAJAK DAERAH	Memperkuat pembangunan sumber daya manusia (SDM), sains, teknologi, pendidikan, kesehatan, prestasi olahraga, kesetaraan gender, serta penguatan peran perempuan, pemuda (generasi milenial dan generasi Z), dan penyandang disabilitas.	Penguatan Landasan Tata Kelola Pemerintahan Berintegritas Dan Dinamistif Peningkatan tata kelola pemerintahan melalui Penguatan Birokrasi dan Peningkatan Akses serta Kualitas Pelayanan Publik	Masyarakat Kecamatan Tayu		11.000.000,00	KECAMATAN TAYU
3.	**7.01.03**	**PROGRAM PEMBERDAYAAN MASYARAKAT DESA DAN KELURAHAN**					**100 %**	**19.850.000,00**							**49.500.000,00**	

NO	KODE	URUSAN / BIDANG URUSAN / PROGRAM / OUTCOME / KEGIATAN / SUB KEGIATAN	INDIKATOR PROGRAM / KEGIATAN / SUB KEGIATAN	TARGET AKHIR PERIODE RENSTRA OPD	REALISASI CAPAIAN RENJA OPD TAHUN 2024	PRAKIRAAN CAPAIAN TARGET RENJA OPD TAHUN 2025	CAPAIAN KINERJA DAN KERANGKA PENDANAAN						KELOMPOK SASARAN	PRAKIRAAN MAJU RENCANA TAHUN 2027		PERANGKAT DAERAH PENANGGUNG JAWAB
							TARGET 2026	PAGU INDIKATIF (Rp)	LOKASI	SUMBER DANA	PRIORITAS			TARGET	PAGU INDIKATIF (Rp)	
											NASIONAL	DAERAH				
1	2	3	4	5	6	7	8	9	10	11	12	13	14	15	16	17
	7.01.03.2.01	Koordinasi Kegiatan Pemberdayaan Desa	*Jumlah desa yang melibatkan masyarakat dalam pembangunan*	-			21 Desa	9.850.000,00			Memperkuat pembangunan sumber daya manusia (SDM), sains, teknologi, pendidikan, kesehatan, prestasi olahraga, kesetaraan gender, serta penguatan peran perempuan, pemuda (generasi milenial dan generasi Z), dan penyandang disabilitas.	Penguatan Landasan Tata Kelola Pemerintahan Berintegritas Dan Dinamistif Peningkatan tata kelola pemerintahan melalui Penguatan Birokrasi dan Peningkatan Akses serta Kualitas Pelayanan Publik	Masyarakat Kecamatan Tayu	-	27.500.000,00	KECAMATAN TAYU
	7.01.03.2.01.0001	Peningkatan Partisipasi Masyarakat dalam Forum Musyawarah Perencanaan Pembangunan di Desa														
			Jumlah Lembaga Kemasyarakatan yang Berpartisipasi dalam Forum Musyawarah Perencanaan Pembangunan di Desa				5 Lembaga Kemasyarakatan	7.850.000,00	Kab. Pati, Tayu, Semua Kel/Desa	PAJAK DAERAH	Memperkuat pembangunan sumber daya manusia (SDM), sains, teknologi, pendidikan, kesehatan, prestasi olahraga, kesetaraan gender, serta penguatan peran perempuan, pemuda (generasi milenial dan generasi Z), dan penyandang disabilitas.	Penguatan Landasan Tata Kelola Pemerintahan Berintegritas Dan Dinamistif Peningkatan tata kelola pemerintahan melalui Penguatan Birokrasi dan Peningkatan Akses serta Kualitas Pelayanan Publik	Masyarakat Kecamatan Tayu		16.500.000,00	KECAMATAN TAYU
	7.01.03.2.01.0003	Peningkatan Efektifitas Kegiatan Pemberdayaan Masyarakat di Wilayah Kecamatan														

NO	KODE	URUSAN / BIDANG URUSAN / PROGRAM / OUTCOME / KEGIATAN / SUB KEGIATAN	INDIKATOR PROGRAM / KEGIATAN / SUB KEGIATAN	TARGET AKHIR PERIODE RENSTRA OPD	REALISASI CAPAIAN RENJA OPD TAHUN 2024	PRAKIRAAN CAPAIAN TARGET RENJA OPD TAHUN 2025	CAPAIAN KINERJA DAN KERANGKA PENDANAAN						KELOMPOK SASARAN	PRAKIRAAN MAJU RENCANA TAHUN 2027		PERANGKAT DAERAH PENANGGUNG JAWAB
							TARGET 2026	PAGU INDIKATIF (Rp)	LOKASI	SUMBER DANA	PRIORITAS			TARGET	PAGU INDIKATIF (Rp)	
											NASIONAL	DAERAH				
1	2	3	4	5	6	7	8	9	10	11	12	13	14	15	16	17
			Jumlah Laporan Peningkatan Efektivitas Kegiatan Pemberdayaan Masyarakat di Wilayah Kecamatan				12 Laporan	2.000.000,00	Kab. Pati, Semua Kecamatan, Semua Kel/Desa	PAJAK DAERAH	Memperkuat pembangunan sumber daya manusia (SDM), sains, teknologi, pendidikan, kesehatan, prestasi olahraga, kesetaraan gender, serta penguatan peran perempuan, pemuda (generasi milenial dan generasi Z), dan penyandang disabilitas.	Penguatan Landasan Tata Kelola Pemerintahan Berintegritas Dan Dinamistif Peningkatan tata kelola pemerintahan melalui Penguatan Birokrasi dan Peningkatan Akses serta Kualitas Pelayanan Publik	Masyarakat Kecamatan Tayu		11.000.000,00	KECAMATAN TAYU
	7.01.03.2.06	Pemberdayaan dan Kesejahteraan Keluarga Tingkat Kecamatan dan Kelurahan	*Jumlah Desa yang Melakukan Pemberdayaan dan Kesejahteraan Keluarga*	-			21 Desa	10.000.000,00			Memperkuat pembangunan sumber daya manusia (SDM), sains, teknologi, pendidikan, kesehatan, prestasi olahraga, kesetaraan gender, serta penguatan peran perempuan, pemuda (generasi milenial dan generasi Z), dan penyandang disabilitas.	Penguatan Landasan Tata Kelola Pemerintahan Berintegritas Dan Dinamistif Peningkatan tata kelola pemerintahan melalui Penguatan Birokrasi dan Peningkatan Akses serta Kualitas Pelayanan Publik	Masyarakat Kecamatan Tayu	-	22.000.000,00	KECAMATAN TAYU
	7.01.03.2.06.0012	Penumbuhan dan Peningkatan Kesadaran Keluarga dalam Keterlibatan Perencanaan Kehidupan Menuju Keluarga Berkualitas														

NO	KODE	URUSAN / BIDANG URUSAN / PROGRAM / OUTCOME / KEGIATAN / SUB KEGIATAN	INDIKATOR PROGRAM / KEGIATAN / SUB KEGIATAN	TARGET AKHIR PERIODE RENSTRA OPD	REALISASI CAPAIAN RENJA OPD TAHUN 2024	PRAKIRAAN CAPAIAN TARGET RENJA OPD TAHUN 2025	CAPAIAN KINERJA DAN KERANGKA PENDANAAN						KELOMPOK SASARAN	PRAKIRAAN MAJU RENCANA TAHUN 2027		PERANGKAT DAERAH PENANGGUNG JAWAB
							TARGET 2026	PAGU INDIKATIF (Rp)	LOKASI	SUMBER DANA	PRIORITAS			TARGET	PAGU INDIKATIF (Rp)	
											NASIONAL	DAERAH				
1	2	3	4	5	6	7	8	9	10	11	12	13	14	15	16	17
			Jumlah Keluarga yang Mengikuti Penumbuhan dan Peningkatan Kesadaran Keluarga dalam Keterlibatan Perencanaan Kehidupan Menuju Keluarga Berkualitas				6000 Keluarga	10.000.000,00	Kab. Pati, Tayu, Semua Kel/Desa	PAJAK DAERAH	Memperkuat pembangunan sumber daya manusia (SDM), sains, teknologi, pendidikan, kesehatan, prestasi olahraga, kesetaraan gender, serta penguatan peran perempuan, pemuda (generasi milenial dan generasi Z), dan penyandang disabilitas.	Penguatan Landasan Tata Kelola Pemerintahan Berintegritas Dan Dinamistif Peningkatan tata kelola pemerintahan melalui Penguatan Birokrasi dan Peningkatan Akses serta Kualitas Pelayanan Publik	Masyarakat Kecamatan Tayu		22.000.000,00	KECAMATAN TAYU
4.	**7.01.04**	**PROGRAM KOORDINASI KETENTRAMAN DAN KETERTIBAN UMUM**					**100 %**	**1.000.000,00**							**6.000.000,00**	
	7.01.04.2.01	Koordinasi Upaya Penyelenggaraan Ketenteraman dan Ketertiban Umum	*umlah konflik sosial dan gangguan ketentraman dan ketertiban yang dikoordinasikan penanganannya*	-			5 Kejadian	1.000.000,00			Memperkuat pembangunan sumber daya manusia (SDM), sains, teknologi, pendidikan, kesehatan, prestasi olahraga, kesetaraan gender, serta penguatan peran perempuan, pemuda (generasi milenial dan generasi Z), dan penyandang disabilitas.	Penguatan Landasan Tata Kelola Pemerintahan Berintegritas Dan Dinamistif Peningkatan tata kelola pemerintahan melalui Penguatan Birokrasi dan Peningkatan Akses serta Kualitas Pelayanan Publik	Masyarakat Kecamatan Tayu	-	6.000.000,00	KECAMATAN TAYU
	7.01.04.2.01.0001	Sinergitas dengan Kepolisian Negara Republik Indonesia, Tentara Nasional Indonesia dan Instansi Vertikal di Wilayah Kecamatan														

NO	KODE	URUSAN / BIDANG URUSAN / PROGRAM / OUTCOME / KEGIATAN / SUB KEGIATAN	INDIKATOR PROGRAM / KEGIATAN / SUB KEGIATAN	TARGET AKHIR PERIODE RENSTRA OPD	REALISASI CAPAIAN RENJA OPD TAHUN 2024	PRAKIRAAN CAPAIAN TARGET RENJA OPD TAHUN 2025	CAPAIAN KINERJA DAN KERANGKA PENDANAAN						KELOMPOK SASARAN	PRAKIRAAN MAJU RENCANA TAHUN 2027		PERANGKAT DAERAH PENANGGUNG JAWAB
							TARGET 2026	PAGU INDIKATIF (Rp)	LOKASI	SUMBER DANA	PRIORITAS			TARGET	PAGU INDIKATIF (Rp)	
											NASIONAL	DAERAH				
1	2	3	4	5	6	7	8	9	10	11	12	13	14	15	16	17
			Jumlah Laporan Hasil Sinergitas dengan Kepolisian Negara Republik Indonesia, Tentara Nasional Indonesia dan Instansi Vertikal di Wilayah Kecamatan				12 Laporan	1.000.000,00	Kab. Pati, Tayu, Semua Kel/Desa	PAJAK DAERAH	Memperkuat pembangunan sumber daya manusia (SDM), sains, teknologi, pendidikan, kesehatan, prestasi olahraga, kesetaraan gender, serta penguatan peran perempuan, pemuda (generasi milenial dan generasi Z), dan penyandang disabilitas.	Penguatan Landasan Tata Kelola Pemerintahan Berintegritas Dan Dinamistif Peningkatan tata kelola pemerintahan melalui Penguatan Birokrasi dan Peningkatan Akses serta Kualitas Pelayanan Publik	Masyarakat Kecamatan Tayu		6.000.000,00	KECAMATAN TAYU
5.	**7.01.05**	**PROGRAM PENYELENGGARAAN URUSAN PEMERINTAHAN UMUM**					**100 %**	**40.656.000,00**							**45.000.000,00**	
	7.01.05.2.01	Penyelenggaraan Urusan Pemerintahan Umum Sesuai Penugasan Kepala Daerah	*Jumlah Dokumen Urusan Pemerintahan Umum Sesuai Penugasan Kepala Daerah*	-			12 Dokumen	40.656.000,00			Memperkuat pembangunan sumber daya manusia (SDM), sains, teknologi, pendidikan, kesehatan, prestasi olahraga, kesetaraan gender, serta penguatan peran perempuan, pemuda (generasi milenial dan generasi Z), dan penyandang disabilitas.	Penguatan Landasan Tata Kelola Pemerintahan Berintegritas Dan Dinamistif Peningkatan tata kelola pemerintahan melalui Penguatan Birokrasi dan Peningkatan Akses serta Kualitas Pelayanan Publik	Forkompincam	-	45.000.000,00	KECAMATAN TAYU
	7.01.05.2.01.0008	Pelaksanaan Tugas Forum Koordinasi Pimpinan di Kecamatan														

NO	KODE	URUSAN / BIDANG URUSAN / PROGRAM / OUTCOME / KEGIATAN / SUB KEGIATAN	INDIKATOR PROGRAM / KEGIATAN / SUB KEGIATAN	TARGET AKHIR PERIODE RENSTRA OPD	REALISASI CAPAIAN RENJA OPD TAHUN 2024	PRAKIRAAN CAPAIAN TARGET RENJA OPD TAHUN 2025	CAPAIAN KINERJA DAN KERANGKA PENDANAAN						KELOMPOK SASARAN	PRAKIRAAN MAJU RENCANA TAHUN 2027		PERANGKAT DAERAH PENANGGUNG JAWAB
							TARGET 2026	PAGU INDIKATIF (Rp)	LOKASI	SUMBER DANA	PRIORITAS			TARGET	PAGU INDIKATIF (Rp)	
											NASIONAL	DAERAH				
1	2	3	4	5	6	7	8	9	10	11	12	13	14	15	16	17
			Jumlah Dokumen Tugas Forum Koordinasi Pimpinan di Kecamatan				12 Dokumen	40.656.000,00	Kab. Pati, Tayu, Semua Kel/Desa	DANA ALOKASI UMUM (DAU)	Memperkuat pembangunan sumber daya manusia (SDM), sains, teknologi, pendidikan, kesehatan, prestasi olahraga, kesetaraan gender, serta penguatan peran perempuan, pemuda (generasi milenial dan generasi Z), dan penyandang disabilitas.	Penguatan Landasan Tata Kelola Pemerintahan Berintegritas Dan Dinamistif Peningkatan tata kelola pemerintahan melalui Penguatan Birokrasi dan Peningkatan Akses serta Kualitas Pelayanan Publik	Forkompincam		45.000.000,00	KECAMATAN TAYU
6.	**7.01.06**	**PROGRAM PEMBINAAN DAN PENGAWASAN PEMERINTAHAN DESA**					**100 %**	**2.000.000,00**							**11.000.000,00**	
	7.01.06.2.01	Fasilitasi, Rekomendasi dan Koordinasi Pembinaan dan Pengawasan Pemerintahan Desa	*Jumlah desa menyusun dokumen perencanaan, penganggaran dan pelaporan sesuai dengan ketentuan*	-			21 Desa	2.000.000,00			Memperkuat pembangunan sumber daya manusia (SDM), sains, teknologi, pendidikan, kesehatan, prestasi olahraga, kesetaraan gender, serta penguatan peran perempuan, pemuda (generasi milenial dan generasi Z), dan penyandang disabilitas.	Penguatan Landasan Tata Kelola Pemerintahan Berintegritas Dan Dinamistif Peningkatan tata kelola pemerintahan melalui Penguatan Birokrasi dan Peningkatan Akses serta Kualitas Pelayanan Publik	Aparatur Pemerintah Desa di Kecamatan Tayu	-	11.000.000,00	KECAMATAN TAYU
	7.01.06.2.01.0002	Fasilitasi Administrasi Tata Pemerintahan Desa														

NO	KODE	URUSAN / BIDANG URUSAN / PROGRAM / OUTCOME / KEGIATAN / SUB KEGIATAN	INDIKATOR PROGRAM / KEGIATAN / SUB KEGIATAN	TARGET AKHIR PERIODE RENSTRA OPD	REALISASI CAPAIAN RENJA OPD TAHUN 2024	PRAKIRAAN CAPAIAN TARGET RENJA OPD TAHUN 2025	CAPAIAN KINERJA DAN KERANGKA PENDANAAN						KELOMPOK SASARAN	PRAKIRAAN MAJU RENCANA TAHUN 2027		PERANGKAT DAERAH PENANGGUNG JAWAB
							TARGET 2026	PAGU INDIKATIF (Rp)	LOKASI	SUMBER DANA	PRIORITAS			TARGET	PAGU INDIKATIF (Rp)	
											NASIONAL	DAERAH				
1	2	3	4	5	6	7	8	9	10	11	12	13	14	15	16	17
			Jumlah Dokumen yang Difasilitasi dalam rangka Administrasi Tata Pemerintahan Desa				21 Dokumen	2.000.000,00	Kab. Pati, Tayu, Semua Kel/Desa	PAJAK DAERAH	Memperkuat pembangunan sumber daya manusia (SDM), sains, teknologi, pendidikan, kesehatan, prestasi olahraga, kesetaraan gender, serta penguatan peran perempuan, pemuda (generasi milenial dan generasi Z), dan penyandang disabilitas.	Penguatan Landasan Tata Kelola Pemerintahan Berintegritas Dan Dinamistif Peningkatan tata kelola pemerintahan melalui Penguatan Birokrasi dan Peningkatan Akses serta Kualitas Pelayanan Publik	Aparatur Pemerintah Desa di Kecamatan Tayu		11.000.000,00	KECAMATAN TAYU
		KECAMATAN MARGOYOSO						**2.569.368.000,00**							**2.757.091.000,00**	
	7	**UNSUR KEWILAYAHAN**						**2.569.368.000,00**							**2.757.091.000,00**	
	7.01	**KECAMATAN**						**2.569.368.000,00**							**2.757.091.000,00**	
1.	**7.01.01**	**PROGRAM PENUNJANG URUSAN PEMERINTAHAN DAERAH KABUPATEN/KOTA**					**100 persen 100 %**	**2.512.873.500,00**							**2.654.819.000,00**	
	7.01.01.2.01	Perencanaan, Penganggaran, dan Evaluasi Kinerja Perangkat Daerah	*Jumlah dokumen perencanaan, penganggaran dan evaluasi kinerja perangkat daerah*	-			20 dokumen	11.661.000,00			Membangun dari desa dan dari bawah untuk pertumbuhan ekonomi, pemerataan ekonomi dan pemberantasan kemiskinan.	Penguatan Landasan Tata Kelola Pemerintahan Berintegritas Dan Dinamistif Peningkatan tata kelola pemerintahan melalui Penguatan Birokrasi dan Peningkatan Akses serta Kualitas Pelayanan Publik	ASN KECAMATAN MARGOYOSO	-	23.000.000,00	KECAMATAN MARGOYOSO
	7.01.01.2.01.0001	Penyusunan Dokumen Perencanaan Perangkat Daerah														

NO	KODE	URUSAN / BIDANG URUSAN / PROGRAM / OUTCOME / KEGIATAN / SUB KEGIATAN	INDIKATOR PROGRAM / KEGIATAN / SUB KEGIATAN	TARGET AKHIR PERIODE RENSTRA OPD	REALISASI CAPAIAN RENJA OPD TAHUN 2024	PRAKIRAAN CAPAIAN TARGET RENJA OPD TAHUN 2025	CAPAIAN KINERJA DAN KERANGKA PENDANAAN						KELOMPOK SASARAN	PRAKIRAAN MAJU RENCANA TAHUN 2027		PERANGKAT DAERAH PENANGGUNG JAWAB
							TARGET 2026	PAGU INDIKATIF (Rp)	LOKASI	SUMBER DANA	PRIORITAS			TARGET	PAGU INDIKATIF (Rp)	
											NASIONAL	DAERAH				
1	2	3	4	5	6	7	8	9	10	11	12	13	14	15	16	17
			Jumlah Dokumen Perencanaan Perangkat Daerah				1 Dokumen	8.555.500,00	Kab. Pati, Margoyoso, Semua Kel/Desa	DANA ALOKASI UMUM (DAU)	Membangun dari desa dan dari bawah untuk pertumbuhan ekonomi, pemerataan ekonomi dan pemberantasan kemiskinan.	Penguatan Landasan Tata Kelola Pemerintahan Berintegritas Dan Dinamistif Peningkatan tata kelola pemerintahan melalui Penguatan Birokrasi dan Peningkatan Akses serta Kualitas Pelayanan Publik	ASN KECAMATAN MARGOYOSO		17.500.000,00	KECAMATAN MARGOYOSO
	7.01.01.2.01.0002	Koordinasi dan Penyusunan Dokumen RKA-SKPD														
			Jumlah Dokumen RKA-SKPD dan Laporan Hasil Koordinasi Penyusunan Dokumen RKA-SKPD				1 Dokumen	1.485.000,00	Kab. Pati, Margoyoso, Semua Kel/Desa	DANA ALOKASI UMUM (DAU)	Membangun dari desa dan dari bawah untuk pertumbuhan ekonomi, pemerataan ekonomi dan pemberantasan kemiskinan.	Penguatan Landasan Tata Kelola Pemerintahan Berintegritas Dan Dinamistif Peningkatan tata kelola pemerintahan melalui Penguatan Birokrasi dan Peningkatan Akses serta Kualitas Pelayanan Publik	ASN KECAMATAN MARGOYOSO		2.500.000,00	KECAMATAN MARGOYOSO
	7.01.01.2.01.0003	Koordinasi dan Penyusunan Dokumen Perubahan RKA-SKPD														
			Jumlah Dokumen Perubahan RKA-SKPD dan Laporan Hasil Koordinasi Penyusunan Dokumen Perubahan RKA-SKPD				1 Dokumen	876.500,00	Kab. Pati, Margoyoso, Semua Kel/Desa	PAJAK DAERAH, DANA ALOKASI UMUM (DAU)	Membangun dari desa dan dari bawah untuk pertumbuhan ekonomi, pemerataan ekonomi dan pemberantasan kemiskinan.	Penguatan Landasan Tata Kelola Pemerintahan Berintegritas Dan Dinamistif Peningkatan tata kelola pemerintahan melalui Penguatan Birokrasi dan Peningkatan Akses serta Kualitas Pelayanan Publik	ASN KECAMATAN MARGOYOSO		1.500.000,00	KECAMATAN MARGOYOSO

NO	KODE	URUSAN / BIDANG URUSAN / PROGRAM / OUTCOME / KEGIATAN / SUB KEGIATAN	INDIKATOR PROGRAM / KEGIATAN / SUB KEGIATAN	TARGET AKHIR PERIODE RENSTRA OPD	REALISASI CAPAIAN RENJA OPD TAHUN 2024	PRAKIRAAN CAPAIAN TARGET RENJA OPD TAHUN 2025	CAPAIAN KINERJA DAN KERANGKA PENDANAAN						KELOMPOK SASARAN	PRAKIRAAN MAJU RENCANA TAHUN 2027		PERANGKAT DAERAH PENANGGUNG JAWAB
							TARGET 2026	PAGU INDIKATIF (Rp)	LOKASI	SUMBER DANA	PRIORITAS			TARGET	PAGU INDIKATIF (Rp)	
											NASIONAL	DAERAH				
1	2	3	4	5	6	7	8	9	10	11	12	13	14	15	16	17
	7.01.01.2.01.0006	Koordinasi dan Penyusunan Laporan Capaian Kinerja dan Ikhtisar Realisasi Kinerja SKPD														
			Jumlah Laporan Capaian Kinerja dan Ikhtisar Realisasi Kinerja SKPD dan Laporan Hasil Koordinasi Penyusunan Laporan Capaian Kinerja dan Ikhtisar Realisasi Kinerja SKPD				12 Laporan	744.000,00	Kab. Pati, Margoyoso, Semua Kel/Desa	DANA ALOKASI UMUM (DAU)	Membangun dari desa dan dari bawah untuk pertumbuhan ekonomi, pemerataan ekonomi dan pemberantasan kemiskinan.	Penguatan Landasan Tata Kelola Pemerintahan Berintegritas Dan Dinamistif Peningkatan tata kelola pemerintahan melalui Penguatan Birokrasi dan Peningkatan Akses serta Kualitas Pelayanan Publik	ASN KECAMATAN MARGOYOSO		1.500.000,00	KECAMATAN MARGOYOSO
	7.01.01.2.02	Administrasi Keuangan Perangkat Daerah	*Jumlah laporan administrasi keuangan perangkat daerah*	-			5 kegiatan	2.229.236.500,00			Membangun dari desa dan dari bawah untuk pertumbuhan ekonomi, pemerataan ekonomi dan pemberantasan kemiskinan.	Penguatan Landasan Tata Kelola Pemerintahan Berintegritas Dan Dinamistif Peningkatan tata kelola pemerintahan melalui Penguatan Birokrasi dan Peningkatan Akses serta Kualitas Pelayanan Publik	ASN KECAMATAN MARGOYOSO	-	2.154.333.000,00	KECAMATAN MARGOYOSO
	7.01.01.2.02.0001	Penyediaan Gaji dan Tunjangan ASN														
			Jumlah Orang yang Menerima Gaji dan Tunjangan ASN				19 Orang/bulan	2.199.022.000,00	Kab. Pati, Margoyoso, Semua Kel/Desa	DANA ALOKASI UMUM (DAU)	Membangun dari desa dan dari bawah untuk pertumbuhan ekonomi, pemerataan ekonomi dan pemberantasan kemiskinan.	Penguatan Landasan Tata Kelola Pemerintahan Berintegritas Dan Dinamistif Peningkatan tata kelola pemerintahan melalui Penguatan Birokrasi dan Peningkatan Akses serta Kualitas Pelayanan Publik	ASN KECAMATAN MARGOYOSO		2.115.233.000,00	KECAMATAN MARGOYOSO

NO	KODE	URUSAN / BIDANG URUSAN / PROGRAM / OUTCOME / KEGIATAN / SUB KEGIATAN	INDIKATOR PROGRAM / KEGIATAN / SUB KEGIATAN	TARGET AKHIR PERIODE RENSTRA OPD	REALISASI CAPAIAN RENJA OPD TAHUN 2024	PRAKIRAAN CAPAIAN TARGET RENJA OPD TAHUN 2025	CAPAIAN KINERJA DAN KERANGKA PENDANAAN						KELOMPOK SASARAN	PRAKIRAAN MAJU RENCANA TAHUN 2027		PERANGKAT DAERAH PENANGGUNG JAWAB
							TARGET 2026	PAGU INDIKATIF (Rp)	LOKASI	SUMBER DANA	PRIORITAS			TARGET	PAGU INDIKATIF (Rp)	
											NASIONAL	DAERAH				
1	2	3	4	5	6	7	8	9	10	11	12	13	14	15	16	17
	7.01.01.2.02.0002	Penyediaan Administrasi Pelaksanaan Tugas ASN														
			Jumlah Dokumen Hasil Penyediaan Administrasi Pelaksanaan Tugas ASN				12 Dokumen	1.927.500,00	Kab. Pati, Margoyoso, Semua Kel/Desa	DANA ALOKASI UMUM (DAU)	Membangun dari desa dan dari bawah untuk pertumbuhan ekonomi, pemerataan ekonomi dan pemberantasan kemiskinan.	Penguatan Landasan Tata Kelola Pemerintahan Berintegritas Dan Dinamistif Peningkatan tata kelola pemerintahan melalui Penguatan Birokrasi dan Peningkatan Akses serta Kualitas Pelayanan Publik	ASN KECAMATAN MARGOYOSO		3.000.000,00	KECAMATAN MARGOYOSO
	7.01.01.2.02.0003	Pelaksanaan Penatausahaan dan Pengujian/Verifikasi Keuangan SKPD														
			Jumlah Dokumen Penatausahaan dan Pengujian/Verifikasi Keuangan SKPD				12 Dokumen	27.437.000,00	Kab. Pati, Margoyoso, Semua Kel/Desa	PAJAK DAERAH, DANA ALOKASI UMUM (DAU)	Membangun dari desa dan dari bawah untuk pertumbuhan ekonomi, pemerataan ekonomi dan pemberantasan kemiskinan.	Penguatan Landasan Tata Kelola Pemerintahan Berintegritas Dan Dinamistif Peningkatan tata kelola pemerintahan melalui Penguatan Birokrasi dan Peningkatan Akses serta Kualitas Pelayanan Publik	ASN KECAMATAN MARGOYOSO		32.600.000,00	KECAMATAN MARGOYOSO
	7.01.01.2.02.0005	Koordinasi dan Penyusunan Laporan Keuangan Akhir Tahun SKPD														

NO	KODE	URUSAN / BIDANG URUSAN / PROGRAM / OUTCOME / KEGIATAN / SUB KEGIATAN	INDIKATOR PROGRAM / KEGIATAN / SUB KEGIATAN	TARGET AKHIR PERIODE RENSTRA OPD	REALISASI CAPAIAN RENJA OPD TAHUN 2024	PRAKIRAAN CAPAIAN TARGET RENJA OPD TAHUN 2025	CAPAIAN KINERJA DAN KERANGKA PENDANAAN						KELOMPOK SASARAN	PRAKIRAAN MAJU RENCANA TAHUN 2027		PERANGKAT DAERAH PENANGGUNG JAWAB
							TARGET 2026	PAGU INDIKATIF (Rp)	LOKASI	SUMBER DANA	PRIORITAS			TARGET	PAGU INDIKATIF (Rp)	
											NASIONAL	DAERAH				
1	2	3	4	5	6	7	8	9	10	11	12	13	14	15	16	17
			Jumlah Laporan Keuangan Akhir Tahun SKPD dan Laporan Hasil Koordinasi Penyusunan Laporan Keuangan Akhir Tahun SKPD				1 Laporan	350.000,00	Kab. Pati, Margoyoso, Semua Kel/Desa	DANA ALOKASI UMUM (DAU)	Membangun dari desa dan dari bawah untuk pertumbuhan ekonomi, pemerataan ekonomi dan pemberantasan kemiskinan.	Penguatan Landasan Tata Kelola Pemerintahan Berintegritas Dan Dinamistif Peningkatan tata kelola pemerintahan melalui Penguatan Birokrasi dan Peningkatan Akses serta Kualitas Pelayanan Publik	ASN KECAMATAN MARGOYOSO		2.000.000,00	KECAMATAN MARGOYOSO
	7.01.01.2.02.0007	Koordinasi dan Penyusunan Laporan Keuangan Bulanan/ Triwulanan/ Semesteran SKPD														
			Jumlah Laporan Keuangan Bulanan/ Triwulanan/ Semesteran SKPD dan Laporan Koordinasi Penyusunan Laporan Keuangan Bulanan/Triwulanan/Semesteran SKPD				4 Laporan	500.000,00	Kab. Pati, Margoyoso, Semua Kel/Desa	DANA ALOKASI UMUM (DAU)	Membangun dari desa dan dari bawah untuk pertumbuhan ekonomi, pemerataan ekonomi dan pemberantasan kemiskinan.	Penguatan Landasan Tata Kelola Pemerintahan Berintegritas Dan Dinamistif Peningkatan tata kelola pemerintahan melalui Penguatan Birokrasi dan Peningkatan Akses serta Kualitas Pelayanan Publik	ASN KECAMATAN MARGOYOSO		1.500.000,00	KECAMATAN MARGOYOSO
	7.01.01.2.03	Administrasi Barang Milik Daerah pada Perangkat Daerah	*Jumlah dokumen administrasi barang milik daerah pada perangkat daerah*	-			12 dokumen	9.952.000,00			Membangun dari desa dan dari bawah untuk pertumbuhan ekonomi, pemerataan ekonomi dan pemberantasan kemiskinan.	Penguatan Landasan Tata Kelola Pemerintahan Berintegritas Dan Dinamistif Peningkatan tata kelola pemerintahan melalui Penguatan Birokrasi dan Peningkatan Akses serta Kualitas Pelayanan Publik	ASN KECAMATAN MARGOYOSO	-	21.000.000,00	KECAMATAN MARGOYOSO
	7.01.01.2.03.0006	Penatausahaan Barang Milik Daerah pada SKPD														

NO	KODE	URUSAN / BIDANG URUSAN / PROGRAM / OUTCOME / KEGIATAN / SUB KEGIATAN	INDIKATOR PROGRAM / KEGIATAN / SUB KEGIATAN	TARGET AKHIR PERIODE RENSTRA OPD	REALISASI CAPAIAN RENJA OPD TAHUN 2024	PRAKIRAAN CAPAIAN TARGET RENJA OPD TAHUN 2025	CAPAIAN KINERJA DAN KERANGKA PENDANAAN						KELOMPOK SASARAN	PRAKIRAAN MAJU RENCANA TAHUN 2027		PERANGKAT DAERAH PENANGGUNG JAWAB
							TARGET 2026	PAGU INDIKATIF (Rp)	LOKASI	SUMBER DANA	PRIORITAS			TARGET	PAGU INDIKATIF (Rp)	
											NASIONAL	DAERAH				
1	2	3	4	5	6	7	8	9	10	11	12	13	14	15	16	17
			Jumlah Laporan Penatausahaan Barang Milik Daerah pada SKPD				12 Laporan	9.952.000,00	Kab. Pati, Margoyoso, Semua Kel/Desa	PAJAK DAERAH, DANA ALOKASI UMUM (DAU)	Membangun dari desa dan dari bawah untuk pertumbuhan ekonomi, pemerataan ekonomi dan pemberantasan kemiskinan.	Penguatan Landasan Tata Kelola Pemerintahan Berintegritas Dan Dinamistif Peningkatan tata kelola pemerintahan melalui Penguatan Birokrasi dan Peningkatan Akses serta Kualitas Pelayanan Publik	ASN KECAMATAN MARGOYOSO		21.000.000,00	KECAMATAN MARGOYOSO
	7.01.01.2.05	Administrasi Kepegawaian Perangkat Daerah	*Terwujudnya peningkatan disiplin dan kapasitas pegawai*	-			2 jenis/layanan	12.400.000,00			Membangun dari desa dan dari bawah untuk pertumbuhan ekonomi, pemerataan ekonomi dan pemberantasan kemiskinan.	Penguatan Landasan Tata Kelola Pemerintahan Berintegritas Dan Dinamistif Peningkatan tata kelola pemerintahan melalui Penguatan Birokrasi dan Peningkatan Akses serta Kualitas Pelayanan Publik	ASN KECAMATAN MARGOYOSO	-	18.500.000,00	KECAMATAN MARGOYOSO
	7.01.01.2.05.0002	Pengadaan Pakaian Dinas beserta Atribut Kelengkapannya														
			Jumlah Paket Pakaian Dinas beserta Atribut Kelengkapan				28 Paket	12.000.000,00	Kab. Pati, Margoyoso, Semua Kel/Desa	DANA ALOKASI UMUM (DAU)	Membangun dari desa dan dari bawah untuk pertumbuhan ekonomi, pemerataan ekonomi dan pemberantasan kemiskinan.	Penguatan Landasan Tata Kelola Pemerintahan Berintegritas Dan Dinamistif Peningkatan tata kelola pemerintahan melalui Penguatan Birokrasi dan Peningkatan Akses serta Kualitas Pelayanan Publik	ASN KECAMATAN MARGOYOSO		15.000.000,00	KECAMATAN MARGOYOSO
	7.01.01.2.05.0009	Pendidikan dan Pelatihan Pegawai Berdasarkan Tugas dan Fungsi														

NO	KODE	URUSAN / BIDANG URUSAN / PROGRAM / OUTCOME / KEGIATAN / SUB KEGIATAN	INDIKATOR PROGRAM / KEGIATAN / SUB KEGIATAN	TARGET AKHIR PERIODE RENSTRA OPD	REALISASI CAPAIAN RENJA OPD TAHUN 2024	PRAKIRAAN CAPAIAN TARGET RENJA OPD TAHUN 2025	CAPAIAN KINERJA DAN KERANGKA PENDANAAN						KELOMPOK SASARAN	PRAKIRAAN MAJU RENCANA TAHUN 2027		PERANGKAT DAERAH PENANGGUNG JAWAB
							TARGET 2026	PAGU INDIKATIF (Rp)	LOKASI	SUMBER DANA	PRIORITAS			TARGET	PAGU INDIKATIF (Rp)	
											NASIONAL	DAERAH				
1	2	3	4	5	6	7	8	9	10	11	12	13	14	15	16	17
			Jumlah Pegawai Berdasarkan Tugas dan Fungsi yang Mengikuti Pendidikan dan Pelatihan				22 Orang	400.000,00	Kab. Pati, Margoyoso, Semua Kel/Desa	DANA ALOKASI UMUM (DAU)	Membangun dari desa dan dari bawah untuk pertumbuhan ekonomi, pemerataan ekonomi dan pemberantasan kemiskinan.	Penguatan Landasan Tata Kelola Pemerintahan Berintegritas Dan Dinamistif Peningkatan tata kelola pemerintahan melalui Penguatan Birokrasi dan Peningkatan Akses serta Kualitas Pelayanan Publik	ASN KECAMATAN MARGOYOSO		3.500.000,00	KECAMATAN MARGOYOSO
	7.01.01.2.06	Administrasi Umum Perangkat Daerah	*Jumlah Pendukung administrasi umum perangkat daerah*	-			7 jenis	35.690.000,00			Membangun dari desa dan dari bawah untuk pertumbuhan ekonomi, pemerataan ekonomi dan pemberantasan kemiskinan.	Penguatan Landasan Tata Kelola Pemerintahan Berintegritas Dan Dinamistif Peningkatan tata kelola pemerintahan melalui Penguatan Birokrasi dan Peningkatan Akses serta Kualitas Pelayanan Publik	ASN KECAMATAN MARGOYOSO	-	113.515.500,00	KECAMATAN MARGOYOSO
	7.01.01.2.06.0001	Penyediaan Komponen Instalasi Listrik/Penerangan Bangunan Kantor														
			Jumlah Paket Komponen Instalasi Listrik/Penerangan Bangunan Kantor yang Disediakan				110 Paket	4.529.000,00	Kab. Pati, Margoyoso, Semua Kel/Desa	DANA ALOKASI UMUM (DAU)	Membangun dari desa dan dari bawah untuk pertumbuhan ekonomi, pemerataan ekonomi dan pemberantasan kemiskinan.	Penguatan Landasan Tata Kelola Pemerintahan Berintegritas Dan Dinamistif Peningkatan tata kelola pemerintahan melalui Penguatan Birokrasi dan Peningkatan Akses serta Kualitas Pelayanan Publik	ASN KECAMATAN MARGOYOSO		7.169.000,00	KECAMATAN MARGOYOSO

NO	KODE	URUSAN / BIDANG URUSAN / PROGRAM / OUTCOME / KEGIATAN / SUB KEGIATAN	INDIKATOR PROGRAM / KEGIATAN / SUB KEGIATAN	TARGET AKHIR PERIODE RENSTRA OPD	REALISASI CAPAIAN RENJA OPD TAHUN 2024	PRAKIRAAN CAPAIAN TARGET RENJA OPD TAHUN 2025	CAPAIAN KINERJA DAN KERANGKA PENDANAAN						KELOMPOK SASARAN	PRAKIRAAN MAJU RENCANA TAHUN 2027		PERANGKAT DAERAH PENANGGUNG JAWAB
							TARGET 2026	PAGU INDIKATIF (Rp)	LOKASI	SUMBER DANA	PRIORITAS			TARGET	PAGU INDIKATIF (Rp)	
											NASIONAL	DAERAH				
1	2	3	4	5	6	7	8	9	10	11	12	13	14	15	16	17
	7.01.01.2.06.0004	Penyediaan Bahan Logistik Kantor														
			Jumlah Paket Bahan Logistik Kantor yang Disediakan				4960 Paket	26.301.000,00	Kab. Pati, Margoyoso, Semua Kel/Desa	DANA ALOKASI UMUM (DAU)	Membangun dari desa dan dari bawah untuk pertumbuhan ekonomi, pemerataan ekonomi dan pemberantasan kemiskinan.	Penguatan Landasan Tata Kelola Pemerintahan Berintegritas Dan Dinamistif Peningkatan tata kelola pemerintahan melalui Penguatan Birokrasi dan Peningkatan Akses serta Kualitas Pelayanan Publik	ASN KECAMATAN MARGOYOSO		50.700.000,00	KECAMATAN MARGOYOSO
	7.01.01.2.06.0005	Penyediaan Barang Cetakan dan Penggandaan														
			Jumlah Paket Barang Cetakan dan Penggandaan yang Disediakan				8500 Paket	900.000,00	Kab. Pati, Margoyoso, Semua Kel/Desa	DANA ALOKASI UMUM (DAU)	Membangun dari desa dan dari bawah untuk pertumbuhan ekonomi, pemerataan ekonomi dan pemberantasan kemiskinan.	Penguatan Landasan Tata Kelola Pemerintahan Berintegritas Dan Dinamistif Peningkatan tata kelola pemerintahan melalui Penguatan Birokrasi dan Peningkatan Akses serta Kualitas Pelayanan Publik	ASN KECAMATAN MARGOYOSO		6.038.500,00	KECAMATAN MARGOYOSO
	7.01.01.2.06.0006	Penyediaan Bahan Bacaan dan Peraturan Perundang-undangan														

NO	KODE	URUSAN / BIDANG URUSAN / PROGRAM / OUTCOME / KEGIATAN / SUB KEGIATAN	INDIKATOR PROGRAM / KEGIATAN / SUB KEGIATAN	TARGET AKHIR PERIODE RENSTRA OPD	REALISASI CAPAIAN RENJA OPD TAHUN 2024	PRAKIRAAN CAPAIAN TARGET RENJA OPD TAHUN 2025	CAPAIAN KINERJA DAN KERANGKA PENDANAAN						KELOMPOK SASARAN	PRAKIRAAN MAJU RENCANA TAHUN 2027		PERANGKAT DAERAH PENANGGUNG JAWAB
							TARGET 2026	PAGU INDIKATIF (Rp)	LOKASI	SUMBER DANA	PRIORITAS			TARGET	PAGU INDIKATIF (Rp)	
											NASIONAL	DAERAH				
1	2	3	4	5	6	7	8	9	10	11	12	13	14	15	16	17
			Jumlah Dokumen Bahan Bacaan dan Peraturan Perundang-Undangan yang Disediakan				12 Dokumen	1.560.000,00	Kab. Pati, Margoyoso, Semua Kel/Desa	DANA ALOKASI UMUM (DAU)	Membangun dari desa dan dari bawah untuk pertumbuhan ekonomi, pemerataan ekonomi dan pemberantasan kemiskinan.	Penguatan Landasan Tata Kelola Pemerintahan Berintegritas Dan Dinamistif Peningkatan tata kelola pemerintahan melalui Penguatan Birokrasi dan Peningkatan Akses serta Kualitas Pelayanan Publik	ASN KECAMATAN MARGOYOSO		1.456.000,00	KECAMATAN MARGOYOSO
	7.01.01.2.06.0009	Penyelenggaraan Rapat Koordinasi dan Konsultasi SKPD														
			Jumlah Laporan Penyelenggaraan Rapat Koordinasi dan Konsultasi SKPD				12 Laporan	1.800.000,00	Kab. Pati, Margoyoso, Semua Kel/Desa	DANA ALOKASI UMUM (DAU)	-	Penguatan Landasan Tata Kelola Pemerintahan Berintegritas Dan Dinamistif Peningkatan tata kelola pemerintahan melalui Penguatan Birokrasi dan Peningkatan Akses serta Kualitas Pelayanan Publik	ASN KECAMATAN MARGOYOSO		46.152.000,00	KECAMATAN MARGOYOSO
	7.01.01.2.06.0010	Penatausahaan Arsip Dinamis pada SKPD														
			Jumlah Dokumen Penatausahaan Arsip Dinamis pada SKPD				9 Dokumen	600.000,00	Kab. Pati, Margoyoso, Semua Kel/Desa	DANA ALOKASI UMUM (DAU)	-	Penguatan Landasan Tata Kelola Pemerintahan Berintegritas Dan Dinamistif Peningkatan tata kelola pemerintahan melalui Penguatan Birokrasi dan Peningkatan Akses serta Kualitas Pelayanan Publik	ASN KECAMATAN MARGOYOSO		2.000.000,00	KECAMATAN MARGOYOSO

NO	KODE	URUSAN / BIDANG URUSAN / PROGRAM / OUTCOME / KEGIATAN / SUB KEGIATAN	INDIKATOR PROGRAM / KEGIATAN / SUB KEGIATAN	TARGET AKHIR PERIODE RENSTRA OPD	REALISASI CAPAIAN RENJA OPD TAHUN 2024	PRAKIRAAN CAPAIAN TARGET RENJA OPD TAHUN 2025	CAPAIAN KINERJA DAN KERANGKA PENDANAAN						KELOMPOK SASARAN	PRAKIRAAN MAJU RENCANA TAHUN 2027		PERANGKAT DAERAH PENANGGUNG JAWAB
							TARGET 2026	PAGU INDIKATIF (Rp)	LOKASI	SUMBER DANA	PRIORITAS			TARGET	PAGU INDIKATIF (Rp)	
											NASIONAL	DAERAH				
1	2	3	4	5	6	7	8	9	10	11	12	13	14	15	16	17
	7.01.01.2.07	Pengadaan Barang Milik Daerah Penunjang Urusan Pemerintah Daerah	*Jumlah Pengadaan Barang Milik Daerah*	-			6 unit	25.000.000,00			-	Penguatan Landasan Tata Kelola Pemerintahan Berintegritas Dan Dinamistif Peningkatan tata kelola pemerintahan melalui Penguatan Birokrasi dan Peningkatan Akses serta Kualitas Pelayanan Publik	ASN KECAMATAN MARGOYOSO	-	40.078.500,00	KECAMATAN MARGOYOSO
	7.01.01.2.07.0010	Pengadaan Sarana dan Prasarana Gedung Kantor atau Bangunan Lainnya														
			Jumlah Unit Sarana dan Prasarana Gedung Kantor atau Bangunan Lainnya yang Disediakan				3 Unit	25.000.000,00	Kab. Pati, Margoyoso, Semua Kel/Desa	DANA ALOKASI UMUM (DAU)	-	Penguatan Landasan Tata Kelola Pemerintahan Berintegritas Dan Dinamistif Peningkatan tata kelola pemerintahan melalui Penguatan Birokrasi dan Peningkatan Akses serta Kualitas Pelayanan Publik	ASN KECAMATAN MARGOYOSO		40.078.500,00	KECAMATAN MARGOYOSO
	7.01.01.2.08	Penyediaan Jasa Penunjang Urusan Pemerintahan Daerah	*Jumlah Jasa Penunjang Urusan Pemerintahan Daerah*	-			6 paket	143.990.000,00			-	Penguatan Landasan Tata Kelola Pemerintahan Berintegritas Dan Dinamistif Peningkatan tata kelola pemerintahan melalui Penguatan Birokrasi dan Peningkatan Akses serta Kualitas Pelayanan Publik	-	-	164.334.000,00	KECAMATAN MARGOYOSO
	7.01.01.2.08.0001	Penyediaan Jasa Surat Menyurat														

NO	KODE	URUSAN / BIDANG URUSAN / PROGRAM / OUTCOME / KEGIATAN / SUB KEGIATAN	INDIKATOR PROGRAM / KEGIATAN / SUB KEGIATAN	TARGET AKHIR PERIODE RENSTRA OPD	REALISASI CAPAIAN RENJA OPD TAHUN 2024	PRAKIRAAN CAPAIAN TARGET RENJA OPD TAHUN 2025	CAPAIAN KINERJA DAN KERANGKA PENDANAAN						KELOMPOK SASARAN	PRAKIRAAN MAJU RENCANA TAHUN 2027		PERANGKAT DAERAH PENANGGUNG JAWAB
							TARGET 2026	PAGU INDIKATIF (Rp)	LOKASI	SUMBER DANA	PRIORITAS			TARGET	PAGU INDIKATIF (Rp)	
											NASIONAL	DAERAH				
1	2	3	4	5	6	7	8	9	10	11	12	13	14	15	16	17
			Jumlah Laporan Penyediaan Jasa Surat Menyurat				440 Laporan	1.000.000,00	Kab. Pati, Margoyoso, Semua Kel/Desa	DANA ALOKASI UMUM (DAU)	-	Penguatan Landasan Tata Kelola Pemerintahan Berintegritas Dan Dinamistif Peningkatan tata kelola pemerintahan melalui Penguatan Birokrasi dan Peningkatan Akses serta Kualitas Pelayanan Publik	-		2.400.000,00	KECAMATAN MARGOYOSO
	7.01.01.2.08.0002	Penyediaan Jasa Komunikasi, Sumber Daya Air dan Listrik														
			Jumlah Laporan Penyediaan Jasa Komunikasi, Sumber Daya Air dan Listrik yang Disediakan				24 Laporan	45.000.000,00	Kab. Pati, Margoyoso, Semua Kel/Desa	DANA ALOKASI UMUM (DAU)	-	Penguatan Landasan Tata Kelola Pemerintahan Berintegritas Dan Dinamistif Peningkatan tata kelola pemerintahan melalui Penguatan Birokrasi dan Peningkatan Akses serta Kualitas Pelayanan Publik	-		47.250.000,00	KECAMATAN MARGOYOSO
	7.01.01.2.08.0004	Penyediaan Jasa Pelayanan Umum Kantor														
			Jumlah Laporan Penyediaan Jasa Pelayanan Umum Kantor yang Disediakan				12 Laporan	97.990.000,00	Kab. Pati, Margoyoso, Semua Kel/Desa	PAJAK DAERAH, DANA ALOKASI UMUM (DAU)	-	Penguatan Landasan Tata Kelola Pemerintahan Berintegritas Dan Dinamistif Peningkatan tata kelola pemerintahan melalui Penguatan Birokrasi dan Peningkatan Akses serta Kualitas Pelayanan Publik	-		114.684.000,00	KECAMATAN MARGOYOSO

NO	KODE	URUSAN / BIDANG URUSAN / PROGRAM / OUTCOME / KEGIATAN / SUB KEGIATAN	INDIKATOR PROGRAM / KEGIATAN / SUB KEGIATAN	TARGET AKHIR PERIODE RENSTRA OPD	REALISASI CAPAIAN RENJA OPD TAHUN 2024	PRAKIRAAN CAPAIAN TARGET RENJA OPD TAHUN 2025	CAPAIAN KINERJA DAN KERANGKA PENDANAAN						KELOMPOK SASARAN	PRAKIRAAN MAJU RENCANA TAHUN 2027		PERANGKAT DAERAH PENANGGUNG JAWAB
							TARGET 2026	PAGU INDIKATIF (Rp)	LOKASI	SUMBER DANA	PRIORITAS			TARGET	PAGU INDIKATIF (Rp)	
											NASIONAL	DAERAH				
1	2	3	4	5	6	7	8	9	10	11	12	13	14	15	16	17
	7.01.01.2.09	Pemeliharaan Barang Milik Daerah Penunjang Urusan Pemerintahan Daerah	*Jumlah paket pemeliharaan barang milik daerah Penunjang Urusan Pemerintahan Daerah*	-			5 paket	44.944.000,00			Membangun dari desa dan dari bawah untuk pertumbuhan ekonomi, pemerataan ekonomi dan pemberantasan kemiskinan.	Penguatan Landasan Tata Kelola Pemerintahan Berintegritas Dan Dinamistif Peningkatan tata kelola pemerintahan melalui Penguatan Birokrasi dan Peningkatan Akses serta Kualitas Pelayanan Publik	ASN KECAMATAN MARGOYOSO	-	120.058.000,00	KECAMATAN MARGOYOSO
	7.01.01.2.09.0002	Penyediaan Jasa Pemeliharaan, Biaya Pemeliharaan, Pajak dan Perizinan Kendaraan Dinas Operasional atau Lapangan														
			Jumlah Kendaraan Dinas Operasional atau Lapangan yang Dipelihara dan dibayarkan Pajak dan Perizinannya				9 Unit	26.380.000,00	Kab. Pati, Margoyoso, Semua Kel/Desa	PAJAK DAERAH, DANA ALOKASI UMUM (DAU)	Membangun dari desa dan dari bawah untuk pertumbuhan ekonomi, pemerataan ekonomi dan pemberantasan kemiskinan.	Penguatan Landasan Tata Kelola Pemerintahan Berintegritas Dan Dinamistif Peningkatan tata kelola pemerintahan melalui Penguatan Birokrasi dan Peningkatan Akses serta Kualitas Pelayanan Publik	ASN KECAMATAN MARGOYOSO		18.650.000,00	KECAMATAN MARGOYOSO
	7.01.01.2.09.0009	Pemeliharaan/Rehabilitasi Gedung Kantor dan Bangunan Lainnya														
			Jumlah Gedung Kantor dan Bangunan Lainnya yang Dipelihara/Direhabilitasi				2 Unit	12.864.000,00	Kab. Pati, Margoyoso, Semua Kel/Desa	DANA ALOKASI UMUM (DAU)	Membangun dari desa dan dari bawah untuk pertumbuhan ekonomi, pemerataan ekonomi dan pemberantasan kemiskinan.	Penguatan Landasan Tata Kelola Pemerintahan Berintegritas Dan Dinamistif Peningkatan tata kelola pemerintahan melalui Penguatan Birokrasi dan Peningkatan Akses serta Kualitas Pelayanan Publik	ASN KECAMATAN MARGOYOSO		95.408.000,00	KECAMATAN MARGOYOSO

NO	KODE	URUSAN / BIDANG URUSAN / PROGRAM / OUTCOME / KEGIATAN / SUB KEGIATAN	INDIKATOR PROGRAM / KEGIATAN / SUB KEGIATAN	TARGET AKHIR PERIODE RENSTRA OPD	REALISASI CAPAIAN RENJA OPD TAHUN 2024	PRAKIRAAN CAPAIAN TARGET RENJA OPD TAHUN 2025	CAPAIAN KINERJA DAN KERANGKA PENDANAAN						KELOMPOK SASARAN	PRAKIRAAN MAJU RENCANA TAHUN 2027		PERANGKAT DAERAH PENANGGUNG JAWAB
							TARGET 2026	PAGU INDIKATIF (Rp)	LOKASI	SUMBER DANA	PRIORITAS			TARGET	PAGU INDIKATIF (Rp)	
											NASIONAL	DAERAH				
1	2	3	4	5	6	7	8	9	10	11	12	13	14	15	16	17
	7.01.01.2.09.0010	Pemeliharaan/Rehabilitasi Sarana dan Prasarana Gedung Kantor atau Bangunan Lainnya														
			Jumlah Sarana dan Prasarana Gedung Kantor atau Bangunan Lainnya yang Dipelihara/Direhabilitasi				14 Unit	5.700.000,00	Kab. Pati, Margoyoso, Semua Kel/Desa	DANA ALOKASI UMUM (DAU)	Membangun dari desa dan dari bawah untuk pertumbuhan ekonomi, pemerataan ekonomi dan pemberantasan kemiskinan.	Penguatan Landasan Tata Kelola Pemerintahan Berintegritas Dan Dinamistif Peningkatan tata kelola pemerintahan melalui Penguatan Birokrasi dan Peningkatan Akses serta Kualitas Pelayanan Publik	ASN KECAMATAN MARGOYOSO		6.000.000,00	KECAMATAN MARGOYOSO
2.	**7.01.02**	**PROGRAM PENYELENGGARAAN PEMERINTAHAN DAN PELAYANAN PUBLIK**					**100 persen**	**964.000,00**							**7.500.000,00**	
	7.01.02.2.04	Pelaksanaan Urusan Pemerintahan yang Dilimpahkan kepada Camat	*Jumlah pelayanan perizinan dan non perizinan yang dilaksanakan*	-			100 persen	964.000,00			Membangun dari desa dan dari bawah untuk pertumbuhan ekonomi, pemerataan ekonomi dan pemberantasan kemiskinan.	Penguatan Landasan Tata Kelola Pemerintahan Berintegritas Dan Dinamistif Peningkatan tata kelola pemerintahan melalui Penguatan Birokrasi dan Peningkatan Akses serta Kualitas Pelayanan Publik	MASYARAKAT KECAMATAN MARGOYOSO	-	7.500.000,00	KECAMATAN MARGOYOSO
	7.01.02.2.04.0001	Pelaksanaan Urusan Pemerintahan yang Terkait dengan Pelayanan Perizinan Non Usaha														

NO	KODE	URUSAN / BIDANG URUSAN / PROGRAM / OUTCOME / KEGIATAN / SUB KEGIATAN	INDIKATOR PROGRAM / KEGIATAN / SUB KEGIATAN	TARGET AKHIR PERIODE RENSTRA OPD	REALISASI CAPAIAN RENJA OPD TAHUN 2024	PRAKIRAAN CAPAIAN TARGET RENJA OPD TAHUN 2025	CAPAIAN KINERJA DAN KERANGKA PENDANAAN						KELOMPOK SASARAN	PRAKIRAAN MAJU RENCANA TAHUN 2027		PERANGKAT DAERAH PENANGGUNG JAWAB
							TARGET 2026	PAGU INDIKATIF (Rp)	LOKASI	SUMBER DANA	PRIORITAS			TARGET	PAGU INDIKATIF (Rp)	
											NASIONAL	DAERAH				
1	2	3	4	5	6	7	8	9	10	11	12	13	14	15	16	17
			Jumlah Dokumen Non Perizinan Usaha yang Dilaksanakan				1260 Dokumen	406.500,00	Kab. Pati, Margoyoso, Semua Kel/Desa	DANA ALOKASI UMUM (DAU)	Membangun dari desa dan dari bawah untuk pertumbuhan ekonomi, pemerataan ekonomi dan pemberantasan kemiskinan.	Penguatan Landasan Tata Kelola Pemerintahan Berintegritas Dan Dinamistif Peningkatan tata kelola pemerintahan melalui Penguatan Birokrasi dan Peningkatan Akses serta Kualitas Pelayanan Publik	MASYARAKAT KECAMATAN MARGOYOSO		3.500.000,00	KECAMATAN MARGOYOSO
	7.01.02.2.04.0002	Pelaksanaan Urusan Pemerintahan yang terkait dengan Nonperizinan														
			Jumlah Laporan Pelaksanaan Nonperizinan pada Urusan Pemerintahan				11600 Laporan	557.500,00	Kab. Pati, Margoyoso, Semua Kel/Desa	DANA ALOKASI UMUM (DAU)	Membangun dari desa dan dari bawah untuk pertumbuhan ekonomi, pemerataan ekonomi dan pemberantasan kemiskinan.	Penguatan Landasan Tata Kelola Pemerintahan Berintegritas Dan Dinamistif Peningkatan tata kelola pemerintahan melalui Penguatan Birokrasi dan Peningkatan Akses serta Kualitas Pelayanan Publik	MASYARAKAT KECAMATAN MARGOYOSO		4.000.000,00	KECAMATAN MARGOYOSO
3.	**7.01.03**	**PROGRAM PEMBERDAYAAN MASYARAKAT DESA DAN KELURAHAN**					**100 %**	**24.950.000,00**							**30.772.000,00**	

NO	KODE	URUSAN / BIDANG URUSAN / PROGRAM / OUTCOME / KEGIATAN / SUB KEGIATAN	INDIKATOR PROGRAM / KEGIATAN / SUB KEGIATAN	TARGET AKHIR PERIODE RENSTRA OPD	REALISASI CAPAIAN RENJA OPD TAHUN 2024	PRAKIRAAN CAPAIAN TARGET RENJA OPD TAHUN 2025	CAPAIAN KINERJA DAN KERANGKA PENDANAAN						KELOMPOK SASARAN	PRAKIRAAN MAJU RENCANA TAHUN 2027		PERANGKAT DAERAH PENANGGUNG JAWAB
							TARGET 2026	PAGU INDIKATIF (Rp)	LOKASI	SUMBER DANA	PRIORITAS			TARGET	PAGU INDIKATIF (Rp)	
											NASIONAL	DAERAH				
1	2	3	4	5	6	7	8	9	10	11	12	13	14	15	16	17
	7.01.03.2.01	Koordinasi Kegiatan Pemberdayaan Desa	*Jumlah desa yang melibatkan masyarakat dalam pembangunan*	-			22 desa	22.425.000,00			Membangun dari desa dan dari bawah untuk pertumbuhan ekonomi, pemerataan ekonomi dan pemberantasan kemiskinan.	Penguatan Landasan Tata Kelola Pemerintahan Berintegritas Dan Dinamistif Peningkatan tata kelola pemerintahan melalui Penguatan Birokrasi dan Peningkatan Akses serta Kualitas Pelayanan Publik	MASYARAKAT KECAMATAN MARGOYOSO	-	17.000.000,00	KECAMATAN MARGOYOSO
	7.01.03.2.01.0001	Peningkatan Partisipasi Masyarakat dalam Forum Musyawarah Perencanaan Pembangunan di Desa														
			Jumlah Lembaga Kemasyarakatan yang Berpartisipasi dalam Forum Musyawarah Perencanaan Pembangunan di Desa				55 Lembaga Kemasyarakatan	2.125.000,00	Kab. Pati, Margoyoso, Semua Kel/Desa	PAJAK DAERAH, DANA ALOKASI UMUM (DAU)	Membangun dari desa dan dari bawah untuk pertumbuhan ekonomi, pemerataan ekonomi dan pemberantasan kemiskinan.	Penguatan Landasan Tata Kelola Pemerintahan Berintegritas Dan Dinamistif Peningkatan tata kelola pemerintahan melalui Penguatan Birokrasi dan Peningkatan Akses serta Kualitas Pelayanan Publik	MASYARAKAT KECAMATAN MARGOYOSO		10.000.000,00	KECAMATAN MARGOYOSO
	7.01.03.2.01.0003	Peningkatan Efektifitas Kegiatan Pemberdayaan Masyarakat di Wilayah Kecamatan														
			Jumlah Laporan Peningkatan Efektivitas Kegiatan Pemberdayaan Masyarakat di Wilayah Kecamatan				12 Laporan	20.300.000,00	Kab. Pati, Margoyoso, Semua Kel/Desa	DANA ALOKASI UMUM (DAU)	Membangun dari desa dan dari bawah untuk pertumbuhan ekonomi, pemerataan ekonomi dan pemberantasan kemiskinan.	Penguatan Landasan Tata Kelola Pemerintahan Berintegritas Dan Dinamistif Peningkatan tata kelola pemerintahan melalui Penguatan Birokrasi dan Peningkatan Akses serta Kualitas Pelayanan Publik	MASYARAKAT KECAMATAN MARGOYOSO		7.000.000,00	KECAMATAN MARGOYOSO

NO	KODE	URUSAN / BIDANG URUSAN / PROGRAM / OUTCOME / KEGIATAN / SUB KEGIATAN	INDIKATOR PROGRAM / KEGIATAN / SUB KEGIATAN	TARGET AKHIR PERIODE RENSTRA OPD	REALISASI CAPAIAN RENJA OPD TAHUN 2024	PRAKIRAAN CAPAIAN TARGET RENJA OPD TAHUN 2025	CAPAIAN KINERJA DAN KERANGKA PENDANAAN						KELOMPOK SASARAN	PRAKIRAAN MAJU RENCANA TAHUN 2027		PERANGKAT DAERAH PENANGGUNG JAWAB
							TARGET 2026	PAGU INDIKATIF (Rp)	LOKASI	SUMBER DANA	PRIORITAS			TARGET	PAGU INDIKATIF (Rp)	
											NASIONAL	DAERAH				
1	2	3	4	5	6	7	8	9	10	11	12	13	14	15	16	17
	7.01.03.2.06	Pemberdayaan dan Kesejahteraan Keluarga Tingkat Kecamatan dan Kelurahan	*Jumlah keluarga yang meningkat kesadarannya dalam Keterlibatan Perencanaan Kehidupan Menuju Keluarga Berkualitas*	-			20200 keluarga	2.525.000,00			Membangun dari desa dan dari bawah untuk pertumbuhan ekonomi, pemerataan ekonomi dan pemberantasan kemiskinan.	Penguatan Landasan Tata Kelola Pemerintahan Berintegritas Dan Dinamistif Peningkatan tata kelola pemerintahan melalui Penguatan Birokrasi dan Peningkatan Akses serta Kualitas Pelayanan Publik	MASYARAKAT KECAMATAN MARGOYOSO	-	13.772.000,00	KECAMATAN MARGOYOSO
	7.01.03.2.06.0012	Penumbuhan dan Peningkatan Kesadaran Keluarga dalam Keterlibatan Perencanaan Kehidupan Menuju Keluarga Berkualitas														
			Jumlah Keluarga yang Mengikuti Penumbuhan dan Peningkatan Kesadaran Keluarga dalam Keterlibatan Perencanaan Kehidupan Menuju Keluarga Berkualitas				16555 Keluarga	2.525.000,00	Kab. Pati, Margoyoso, Semua Kel/Desa	PAJAK DAERAH, DANA ALOKASI UMUM (DAU)	Membangun dari desa dan dari bawah untuk pertumbuhan ekonomi, pemerataan ekonomi dan pemberantasan kemiskinan.	Penguatan Landasan Tata Kelola Pemerintahan Berintegritas Dan Dinamistif Peningkatan tata kelola pemerintahan melalui Penguatan Birokrasi dan Peningkatan Akses serta Kualitas Pelayanan Publik	MASYARAKAT KECAMATAN MARGOYOSO		13.772.000,00	KECAMATAN MARGOYOSO
4.	**7.01.04**	**PROGRAM KOORDINASI KETENTRAMAN DAN KETERTIBAN UMUM**					**100 %**	**260.000,00**							**4.000.000,00**	

NO	KODE	URUSAN / BIDANG URUSAN / PROGRAM / OUTCOME / KEGIATAN / SUB KEGIATAN	INDIKATOR PROGRAM / KEGIATAN / SUB KEGIATAN	TARGET AKHIR PERIODE RENSTRA OPD	REALISASI CAPAIAN RENJA OPD TAHUN 2024	PRAKIRAAN CAPAIAN TARGET RENJA OPD TAHUN 2025	CAPAIAN KINERJA DAN KERANGKA PENDANAAN						KELOMPOK SASARAN	PRAKIRAAN MAJU RENCANA TAHUN 2027		PERANGKAT DAERAH PENANGGUNG JAWAB
							TARGET 2026	PAGU INDIKATIF (Rp)	LOKASI	SUMBER DANA	PRIORITAS			TARGET	PAGU INDIKATIF (Rp)	
											NASIONAL	DAERAH				
1	2	3	4	5	6	7	8	9	10	11	12	13	14	15	16	17
	7.01.04.2.01	Koordinasi Upaya Penyelenggaraan Ketenteraman dan Ketertiban Umum	*Jumlah konflik sosial dan gangguan ketentraman dan ketertiban yang dikoordinasikan penanganannya*	-			9 kejadian	260.000,00			Membangun dari desa dan dari bawah untuk pertumbuhan ekonomi, pemerataan ekonomi dan pemberantasan kemiskinan.	Penguatan Landasan Tata Kelola Pemerintahan Berintegritas Dan Dinamistif Peningkatan tata kelola pemerintahan melalui Penguatan Birokrasi dan Peningkatan Akses serta Kualitas Pelayanan Publik	MASYARAKAT KECAMATAN MARGOYOSO	-	4.000.000,00	KECAMATAN MARGOYOSO
	7.01.04.2.01.0001	Sinergitas dengan Kepolisian Negara Republik Indonesia, Tentara Nasional Indonesia dan Instansi Vertikal di Wilayah Kecamatan														
			Jumlah Laporan Hasil Sinergitas dengan Kepolisian Negara Republik Indonesia, Tentara Nasional Indonesia dan Instansi Vertikal di Wilayah Kecamatan				12 Laporan	260.000,00	Kab. Pati, Margoyoso, Semua Kel/Desa	DANA ALOKASI UMUM (DAU)	Membangun dari desa dan dari bawah untuk pertumbuhan ekonomi, pemerataan ekonomi dan pemberantasan kemiskinan.	Penguatan Landasan Tata Kelola Pemerintahan Berintegritas Dan Dinamistif Peningkatan tata kelola pemerintahan melalui Penguatan Birokrasi dan Peningkatan Akses serta Kualitas Pelayanan Publik	MASYARAKAT KECAMATAN MARGOYOSO		4.000.000,00	KECAMATAN MARGOYOSO
5.	**7.01.05**	**PROGRAM PENYELENGGARAAN URUSAN PEMERINTAHAN UMUM**					**100 %**	**28.948.000,00**							**54.000.000,00**	

NO	KODE	URUSAN / BIDANG URUSAN / PROGRAM / OUTCOME / KEGIATAN / SUB KEGIATAN	INDIKATOR PROGRAM / KEGIATAN / SUB KEGIATAN	TARGET AKHIR PERIODE RENSTRA OPD	REALISASI CAPAIAN RENJA OPD TAHUN 2024	PRAKIRAAN CAPAIAN TARGET RENJA OPD TAHUN 2025	CAPAIAN KINERJA DAN KERANGKA PENDANAAN						KELOMPOK SASARAN	PRAKIRAAN MAJU RENCANA TAHUN 2027		PERANGKAT DAERAH PENANGGUNG JAWAB
							TARGET 2026	PAGU INDIKATIF (Rp)	LOKASI	SUMBER DANA	PRIORITAS			TARGET	PAGU INDIKATIF (Rp)	
											NASIONAL	DAERAH				
1	2	3	4	5	6	7	8	9	10	11	12	13	14	15	16	17
	7.01.05.2.01	Penyelenggaraan Urusan Pemerintahan Umum Sesuai Penugasan Kepala Daerah	*Jumlah forum yang diikuti Forkompincam dalam penyelenggaraan pemerintahan umum di Kecamatan*	-			12 forum	28.948.000,00			Membangun dari desa dan dari bawah untuk pertumbuhan ekonomi, pemerataan ekonomi dan pemberantasan kemiskinan.	Penguatan Landasan Tata Kelola Pemerintahan Berintegritas Dan Dinamistif Peningkatan tata kelola pemerintahan melalui Penguatan Birokrasi dan Peningkatan Akses serta Kualitas Pelayanan Publik	MASYARAKAT KECAMATAN MARGOYOSO	-	54.000.000,00	KECAMATAN MARGOYOSO
	7.01.05.2.01.0008	Pelaksanaan Tugas Forum Koordinasi Pimpinan di Kecamatan														
			Jumlah Dokumen Tugas Forum Koordinasi Pimpinan di Kecamatan				12 Dokumen	28.948.000,00	Kab. Pati, Margoyoso, Semua Kel/Desa	PAJAK DAERAH, DANA ALOKASI UMUM (DAU)	Membangun dari desa dan dari bawah untuk pertumbuhan ekonomi, pemerataan ekonomi dan pemberantasan kemiskinan.	Penguatan Landasan Tata Kelola Pemerintahan Berintegritas Dan Dinamistif Peningkatan tata kelola pemerintahan melalui Penguatan Birokrasi dan Peningkatan Akses serta Kualitas Pelayanan Publik	MASYARAKAT KECAMATAN MARGOYOSO		54.000.000,00	KECAMATAN MARGOYOSO
6.	**7.01.06**	**PROGRAM PEMBINAAN DAN PENGAWASAN PEMERINTAHAN DESA**					**100 %**	**1.372.500,00**							**6.000.000,00**	

NO	KODE	URUSAN / BIDANG URUSAN / PROGRAM / OUTCOME / KEGIATAN / SUB KEGIATAN	INDIKATOR PROGRAM / KEGIATAN / SUB KEGIATAN	TARGET AKHIR PERIODE RENSTRA OPD	REALISASI CAPAIAN RENJA OPD TAHUN 2024	PRAKIRAAN CAPAIAN TARGET RENJA OPD TAHUN 2025	CAPAIAN KINERJA DAN KERANGKA PENDANAAN						KELOMPOK SASARAN	PRAKIRAAN MAJU RENCANA TAHUN 2027		PERANGKAT DAERAH PENANGGUNG JAWAB
							TARGET 2026	PAGU INDIKATIF (Rp)	LOKASI	SUMBER DANA	PRIORITAS			TARGET	PAGU INDIKATIF (Rp)	
											NASIONAL	DAERAH				
1	2	3	4	5	6	7	8	9	10	11	12	13	14	15	16	17
	7.01.06.2.01	Fasilitasi, Rekomendasi dan Koordinasi Pembinaan dan Pengawasan Pemerintahan Desa	*Jumlah desa menyusun dokumen perencanaan, penganggaran dan pelaporan sesuai dengan ketentuan*	-			22 desa	1.372.500,00			Membangun dari desa dan dari bawah untuk pertumbuhan ekonomi, pemerataan ekonomi dan pemberantasan kemiskinan.	Penguatan Landasan Tata Kelola Pemerintahan Berintegritas Dan Dinamistif Peningkatan tata kelola pemerintahan melalui Penguatan Birokrasi dan Peningkatan Akses serta Kualitas Pelayanan Publik	MASYARAKAT KECAMATAN MARGOYOSO	-	6.000.000,00	KECAMATAN MARGOYOSO
	7.01.06.2.01.0002	Fasilitasi Administrasi Tata Pemerintahan Desa														
			Jumlah Dokumen yang Difasilitasi dalam rangka Administrasi Tata Pemerintahan Desa				22 Dokumen	1.372.500,00	Kab. Pati, Margoyoso, Semua Kel/Desa	PAJAK DAERAH, DANA ALOKASI UMUM (DAU)	Membangun dari desa dan dari bawah untuk pertumbuhan ekonomi, pemerataan ekonomi dan pemberantasan kemiskinan.	Penguatan Landasan Tata Kelola Pemerintahan Berintegritas Dan Dinamistif Peningkatan tata kelola pemerintahan melalui Penguatan Birokrasi dan Peningkatan Akses serta Kualitas Pelayanan Publik	MASYARAKAT KECAMATAN MARGOYOSO		6.000.000,00	KECAMATAN MARGOYOSO
		KECAMATAN GUNUNGWUNGKAL						**1.925.334.000,00**							**2.257.400.000,00**	
	7	**UNSUR KEWILAYAHAN**						**1.925.334.000,00**							**2.257.400.000,00**	
	7.01	**KECAMATAN**						**1.925.334.000,00**							**2.257.400.000,00**	
1.	**7.01.01**	**PROGRAM PENUNJANG URUSAN PEMERINTAHAN DAERAH KABUPATEN/KOTA**					**-**	**1.814.610.500,00**							**2.135.900.000,00**	

NO	KODE	URUSAN / BIDANG URUSAN / PROGRAM / OUTCOME / KEGIATAN / SUB KEGIATAN	INDIKATOR PROGRAM / KEGIATAN / SUB KEGIATAN	TARGET AKHIR PERIODE RENSTRA OPD	REALISASI CAPAIAN RENJA OPD TAHUN 2024	PRAKIRAAN CAPAIAN TARGET RENJA OPD TAHUN 2025	CAPAIAN KINERJA DAN KERANGKA PENDANAAN						KELOMPOK SASARAN	PRAKIRAAN MAJU RENCANA TAHUN 2027		PERANGKAT DAERAH PENANGGUNG JAWAB
							TARGET 2026	PAGU INDIKATIF (Rp)	LOKASI	SUMBER DANA	PRIORITAS			TARGET	PAGU INDIKATIF (Rp)	
											NASIONAL	DAERAH				
1	2	3	4	5	6	7	8	9	10	11	12	13	14	15	16	17
	7.01.01.2.01	Perencanaan, Penganggaran, dan Evaluasi Kinerja Perangkat Daerah	-	-			-	8.452.350,00			-	Penguatan Landasan Tata Kelola Pemerintahan Berintegritas Dan Dinamistif Penurunan Kemiskinan dengan menekankan pada peningkatan keberdayaan masyarakat	-	-	17.950.000,00	KECAMATAN GUNUNGWUNGKAL
	7.01.01.2.01.0001	Penyusunan Dokumen Perencanaan Perangkat Daerah														
			Jumlah Dokumen Perencanaan Perangkat Daerah				6 Dokumen	6.709.350,00	Kab. Pati, Gunungwungkal, Semua Kel/Desa	PAJAK DAERAH	-	Penguatan Landasan Tata Kelola Pemerintahan Berintegritas Dan Dinamistif Penurunan Kemiskinan dengan menekankan pada peningkatan keberdayaan masyarakat	-		15.000.000,00	KECAMATAN GUNUNGWUNGKAL
	7.01.01.2.01.0002	Koordinasi dan Penyusunan Dokumen RKA-SKPD														
			Jumlah Dokumen RKA-SKPD dan Laporan Hasil Koordinasi Penyusunan Dokumen RKA-SKPD				2 Dokumen	455.000,00	Kab. Pati, Gunungwungkal, Semua Kel/Desa	PAJAK DAERAH	-	Penguatan Landasan Tata Kelola Pemerintahan Berintegritas Dan Dinamistif Peningkatan dan pemerataan Kualitas Sumber Daya Manusia	-		700.000,00	KECAMATAN GUNUNGWUNGKAL
	7.01.01.2.01.0003	Koordinasi dan Penyusunan Dokumen Perubahan RKA-SKPD														

NO	KODE	URUSAN / BIDANG URUSAN / PROGRAM / OUTCOME / KEGIATAN / SUB KEGIATAN	INDIKATOR PROGRAM / KEGIATAN / SUB KEGIATAN	TARGET AKHIR PERIODE RENSTRA OPD	REALISASI CAPAIAN RENJA OPD TAHUN 2024	PRAKIRAAN CAPAIAN TARGET RENJA OPD TAHUN 2025	CAPAIAN KINERJA DAN KERANGKA PENDANAAN						KELOMPOK SASARAN	PRAKIRAAN MAJU RENCANA TAHUN 2027		PERANGKAT DAERAH PENANGGUNG JAWAB
							TARGET 2026	PAGU INDIKATIF (Rp)	LOKASI	SUMBER DANA	PRIORITAS			TARGET	PAGU INDIKATIF (Rp)	
											NASIONAL	DAERAH				
1	2	3	4	5	6	7	8	9	10	11	12	13	14	15	16	17
			Jumlah Dokumen Perubahan RKA-SKPD dan Laporan Hasil Koordinasi Penyusunan Dokumen Perubahan RKA-SKPD				2 Dokumen	328.000,00	Kab. Pati, Gunungwungkal, Semua Kel/Desa	PAJAK DAERAH	-	Penguatan Landasan Tata Kelola Pemerintahan Berintegritas Dan Dinamistif Peningkatan tata kelola pemerintahan melalui Penguatan Birokrasi dan Peningkatan Akses serta Kualitas Pelayanan Publik	-		1.000.000,00	KECAMATAN GUNUNGWUNGKAL
	7.01.01.2.01.0006	Koordinasi dan Penyusunan Laporan Capaian Kinerja dan Ikhtisar Realisasi Kinerja SKPD														
			Jumlah Laporan Capaian Kinerja dan Ikhtisar Realisasi Kinerja SKPD dan Laporan Hasil Koordinasi Penyusunan Laporan Capaian Kinerja dan Ikhtisar Realisasi Kinerja SKPD				2 Laporan	960.000,00	Kab. Pati, Gunungwungkal, Semua Kel/Desa	PAJAK DAERAH	-	Penguatan Landasan Tata Kelola Pemerintahan Berintegritas Dan Dinamistif Peningkatan tata kelola pemerintahan melalui Penguatan Birokrasi dan Peningkatan Akses serta Kualitas Pelayanan Publik	-		1.250.000,00	KECAMATAN GUNUNGWUNGKAL
	7.01.01.2.02	Administrasi Keuangan Perangkat Daerah	-	-			-	1.492.711.000,00			-	Penguatan Landasan Tata Kelola Pemerintahan Berintegritas Dan Dinamistif Peningkatan dan pemerataan Kualitas Sumber Daya Manusia	-	-	1.674.700.000,00	KECAMATAN GUNUNGWUNGKAL
	7.01.01.2.02.0001	Penyediaan Gaji dan Tunjangan ASN														

NO	KODE	URUSAN / BIDANG URUSAN / PROGRAM / OUTCOME / KEGIATAN / SUB KEGIATAN	INDIKATOR PROGRAM / KEGIATAN / SUB KEGIATAN	TARGET AKHIR PERIODE RENSTRA OPD	REALISASI CAPAIAN RENJA OPD TAHUN 2024	PRAKIRAAN CAPAIAN TARGET RENJA OPD TAHUN 2025	CAPAIAN KINERJA DAN KERANGKA PENDANAAN						KELOMPOK SASARAN	PRAKIRAAN MAJU RENCANA TAHUN 2027		PERANGKAT DAERAH PENANGGUNG JAWAB
							TARGET 2026	PAGU INDIKATIF (Rp)	LOKASI	SUMBER DANA	PRIORITAS			TARGET	PAGU INDIKATIF (Rp)	
											NASIONAL	DAERAH				
1	2	3	4	5	6	7	8	9	10	11	12	13	14	15	16	17
			Jumlah Orang yang Menerima Gaji dan Tunjangan ASN				16 Orang/bulan	1.470.446.000,00	Kab. Pati, Gunungwungkal, Semua Kel/Desa	DANA ALOKASI UMUM (DAU)	-	Penguatan Landasan Tata Kelola Pemerintahan Berintegritas Dan Dinamistif Peningkatan dan pemerataan Kualitas Sumber Daya Manusia	-		1.650.000.000,00	KECAMATAN GUNUNGWUNGKAL
	7.01.01.2.02.0003	Pelaksanaan Penatausahaan dan Pengujian/Verifikasi Keuangan SKPD														
			Jumlah Dokumen Penatausahaan dan Pengujian/Verifikasi Keuangan SKPD				12 Dokumen	21.600.000,00	Kab. Pati, Gunungwungkal, Semua Kel/Desa	PAJAK DAERAH	-	Penguatan Landasan Tata Kelola Pemerintahan Berintegritas Dan Dinamistif Peningkatan dan pemerataan Kualitas Sumber Daya Manusia	-		23.000.000,00	KECAMATAN GUNUNGWUNGKAL
	7.01.01.2.02.0005	Koordinasi dan Penyusunan Laporan Keuangan Akhir Tahun SKPD														
			Jumlah Laporan Keuangan Akhir Tahun SKPD dan Laporan Hasil Koordinasi Penyusunan Laporan Keuangan Akhir Tahun SKPD				2 Laporan	665.000,00	Kab. Pati, Gunungwungkal, Semua Kel/Desa	PAJAK DAERAH	-	Penguatan Landasan Tata Kelola Pemerintahan Berintegritas Dan Dinamistif Peningkatan dan pemerataan Kualitas Sumber Daya Manusia	-		1.700.000,00	KECAMATAN GUNUNGWUNGKAL

NO	KODE	URUSAN / BIDANG URUSAN / PROGRAM / OUTCOME / KEGIATAN / SUB KEGIATAN	INDIKATOR PROGRAM / KEGIATAN / SUB KEGIATAN	TARGET AKHIR PERIODE RENSTRA OPD	REALISASI CAPAIAN RENJA OPD TAHUN 2024	PRAKIRAAN CAPAIAN TARGET RENJA OPD TAHUN 2025	CAPAIAN KINERJA DAN KERANGKA PENDANAAN						KELOMPOK SASARAN	PRAKIRAAN MAJU RENCANA TAHUN 2027		PERANGKAT DAERAH PENANGGUNG JAWAB
							TARGET 2026	PAGU INDIKATIF (Rp)	LOKASI	SUMBER DANA	PRIORITAS			TARGET	PAGU INDIKATIF (Rp)	
											NASIONAL	DAERAH				
1	2	3	4	5	6	7	8	9	10	11	12	13	14	15	16	17
	7.01.01.2.03	Administrasi Barang Milik Daerah pada Perangkat Daerah	-	-			-	11.400.000,00			-	Penguatan Landasan Tata Kelola Pemerintahan Berintegritas Dan Dinamistif Peningkatan tata kelola pemerintahan melalui Penguatan Birokrasi dan Peningkatan Akses serta Kualitas Pelayanan Publik	-	-	15.000.000,00	KECAMATAN GUNUNGWUNGKAL
	7.01.01.2.03.0006	Penatausahaan Barang Milik Daerah pada SKPD														
			Jumlah Laporan Penatausahaan Barang Milik Daerah pada SKPD				12 Laporan	11.400.000,00	Kab. Pati, Gunungwungkal, Semua Kel/Desa	DANA ALOKASI UMUM (DAU)	-	Penguatan Landasan Tata Kelola Pemerintahan Berintegritas Dan Dinamistif Peningkatan tata kelola pemerintahan melalui Penguatan Birokrasi dan Peningkatan Akses serta Kualitas Pelayanan Publik	-		15.000.000,00	KECAMATAN GUNUNGWUNGKAL
	7.01.01.2.05	Administrasi Kepegawaian Perangkat Daerah	-	-			-	10.000.000,00			-	Penguatan Landasan Tata Kelola Pemerintahan Berintegritas Dan Dinamistif Peningkatan dan pemerataan Kualitas Sumber Daya Manusia	-	-	13.000.000,00	KECAMATAN GUNUNGWUNGKAL
	7.01.01.2.05.0002	Pengadaan Pakaian Dinas beserta Atribut Kelengkapannya														

NO	KODE	URUSAN / BIDANG URUSAN / PROGRAM / OUTCOME / KEGIATAN / SUB KEGIATAN	INDIKATOR PROGRAM / KEGIATAN / SUB KEGIATAN	TARGET AKHIR PERIODE RENSTRA OPD	REALISASI CAPAIAN RENJA OPD TAHUN 2024	PRAKIRAAN CAPAIAN TARGET RENJA OPD TAHUN 2025	CAPAIAN KINERJA DAN KERANGKA PENDANAAN						KELOMPOK SASARAN	PRAKIRAAN MAJU RENCANA TAHUN 2027		PERANGKAT DAERAH PENANGGUNG JAWAB
							TARGET 2026	PAGU INDIKATIF (Rp)	LOKASI	SUMBER DANA	PRIORITAS			TARGET	PAGU INDIKATIF (Rp)	
											NASIONAL	DAERAH				
1	2	3	4	5	6	7	8	9	10	11	12	13	14	15	16	17
			Jumlah Paket Pakaian Dinas beserta Atribut Kelengkapan				0 Paket	10.000.000,00	Kab. Pati, Gunungwungkal, Semua Kel/Desa	PAJAK DAERAH	-	Penguatan Landasan Tata Kelola Pemerintahan Berintegritas Dan Dinamistif Peningkatan dan pemerataan Kualitas Sumber Daya Manusia	-		13.000.000,00	KECAMATAN GUNUNGWUNGKAL
	7.01.01.2.06	Administrasi Umum Perangkat Daerah	-	-			-	83.937.150,00			-	Penguatan Landasan Tata Kelola Pemerintahan Berintegritas Dan Dinamistif Peningkatan tata kelola pemerintahan melalui Penguatan Birokrasi dan Peningkatan Akses serta Kualitas Pelayanan Publik	-	-	95.200.000,00	KECAMATAN GUNUNGWUNGKAL
	7.01.01.2.06.0001	Penyediaan Komponen Instalasi Listrik/Penerangan Bangunan Kantor														
			Jumlah Paket Komponen Instalasi Listrik/Penerangan Bangunan Kantor yang Disediakan				8 Paket	1.329.000,00	Kab. Pati, Gunungwungkal, Semua Kel/Desa	PAJAK DAERAH	-	Penguatan Landasan Tata Kelola Pemerintahan Berintegritas Dan Dinamistif Peningkatan tata kelola pemerintahan melalui Penguatan Birokrasi dan Peningkatan Akses serta Kualitas Pelayanan Publik	-		4.500.000,00	KECAMATAN GUNUNGWUNGKAL
	7.01.01.2.06.0004	Penyediaan Bahan Logistik Kantor														

NO	KODE	URUSAN / BIDANG URUSAN / PROGRAM / OUTCOME / KEGIATAN / SUB KEGIATAN	INDIKATOR PROGRAM / KEGIATAN / SUB KEGIATAN	TARGET AKHIR PERIODE RENSTRA OPD	REALISASI CAPAIAN RENJA OPD TAHUN 2024	PRAKIRAAN CAPAIAN TARGET RENJA OPD TAHUN 2025	CAPAIAN KINERJA DAN KERANGKA PENDANAAN						KELOMPOK SASARAN	PRAKIRAAN MAJU RENCANA TAHUN 2027		PERANGKAT DAERAH PENANGGUNG JAWAB
							TARGET 2026	PAGU INDIKATIF (Rp)	LOKASI	SUMBER DANA	PRIORITAS			TARGET	PAGU INDIKATIF (Rp)	
											NASIONAL	DAERAH				
1	2	3	4	5	6	7	8	9	10	11	12	13	14	15	16	17
			Jumlah Paket Bahan Logistik Kantor yang Disediakan				4 Paket	56.704.400,00	Kab. Pati, Gunungwungkal, Semua Kel/Desa	PAJAK DAERAH	-	Penguatan Landasan Tata Kelola Pemerintahan Berintegritas Dan Dinamistif Peningkatan dan pemerataan Kualitas Sumber Daya Manusia	-		40.000.000,00	KECAMATAN GUNUNGWUNGKAL
	7.01.01.2.06.0005	Penyediaan Barang Cetakan dan Penggandaan														
			Jumlah Paket Barang Cetakan dan Penggandaan yang Disediakan				4 Paket	2.392.500,00	Kab. Pati, Gunungwungkal, Semua Kel/Desa	PAJAK DAERAH	-	Penguatan Landasan Tata Kelola Pemerintahan Berintegritas Dan Dinamistif Peningkatan tata kelola pemerintahan melalui Penguatan Birokrasi dan Peningkatan Akses serta Kualitas Pelayanan Publik	-		7.500.000,00	KECAMATAN GUNUNGWUNGKAL
	7.01.01.2.06.0009	Penyelenggaraan Rapat Koordinasi dan Konsultasi SKPD														
			Jumlah Laporan Penyelenggaraan Rapat Koordinasi dan Konsultasi SKPD				6 Laporan	23.220.000,00	-	PAJAK DAERAH	-	Penguatan Landasan Pembentukan Sumber Daya Manusia Berdaya Saing Dan Berkarakter Peningkatan tata kelola pemerintahan melalui Penguatan Birokrasi dan Peningkatan Akses serta Kualitas Pelayanan Publik	-		38.000.000,00	KECAMATAN GUNUNGWUNGKAL
	7.01.01.2.06.0010	Penatausahaan Arsip Dinamis pada SKPD														

NO	KODE	URUSAN / BIDANG URUSAN / PROGRAM / OUTCOME / KEGIATAN / SUB KEGIATAN	INDIKATOR PROGRAM / KEGIATAN / SUB KEGIATAN	TARGET AKHIR PERIODE RENSTRA OPD	REALISASI CAPAIAN RENJA OPD TAHUN 2024	PRAKIRAAN CAPAIAN TARGET RENJA OPD TAHUN 2025	CAPAIAN KINERJA DAN KERANGKA PENDANAAN						KELOMPOK SASARAN	PRAKIRAAN MAJU RENCANA TAHUN 2027		PERANGKAT DAERAH PENANGGUNG JAWAB
							TARGET 2026	PAGU INDIKATIF (Rp)	LOKASI	SUMBER DANA	PRIORITAS			TARGET	PAGU INDIKATIF (Rp)	
											NASIONAL	DAERAH				
1	2	3	4	5	6	7	8	9	10	11	12	13	14	15	16	17
			Jumlah Dokumen Penatausahaan Arsip Dinamis pada SKPD				2 Dokumen	291.250,00	Kab. Pati, Gunungwungkal, Semua Kel/Desa	PAJAK DAERAH	-	Penguatan Landasan Tata Kelola Pemerintahan Berintegritas Dan Dinamistif Peningkatan tata kelola pemerintahan melalui Penguatan Birokrasi dan Peningkatan Akses serta Kualitas Pelayanan Publik	-		5.200.000,00	KECAMATAN GUNUNGWUNGKAL
	7.01.01.2.07	Pengadaan Barang Milik Daerah Penunjang Urusan Pemerintah Daerah	-	-			-	21.500.000,00			-	Penguatan Landasan Tata Kelola Pemerintahan Berintegritas Dan Dinamistif Peningkatan tata kelola pemerintahan melalui Penguatan Birokrasi dan Peningkatan Akses serta Kualitas Pelayanan Publik	-	-	11.000.000,00	KECAMATAN GUNUNGWUNGKAL
	7.01.01.2.07.0006	Pengadaan Peralatan dan Mesin Lainnya														
			Jumlah Unit Peralatan dan Mesin Lainnya yang Disediakan				2 Unit	21.500.000,00	Kab. Pati, Gunungwungkal, Semua Kel/Desa	PAJAK DAERAH	-	Penguatan Landasan Tata Kelola Pemerintahan Berintegritas Dan Dinamistif Peningkatan tata kelola pemerintahan melalui Penguatan Birokrasi dan Peningkatan Akses serta Kualitas Pelayanan Publik	-		11.000.000,00	KECAMATAN GUNUNGWUNGKAL

NO	KODE	URUSAN / BIDANG URUSAN / PROGRAM / OUTCOME / KEGIATAN / SUB KEGIATAN	INDIKATOR PROGRAM / KEGIATAN / SUB KEGIATAN	TARGET AKHIR PERIODE RENSTRA OPD	REALISASI CAPAIAN RENJA OPD TAHUN 2024	PRAKIRAAN CAPAIAN TARGET RENJA OPD TAHUN 2025	CAPAIAN KINERJA DAN KERANGKA PENDANAAN						KELOMPOK SASARAN	PRAKIRAAN MAJU RENCANA TAHUN 2027		PERANGKAT DAERAH PENANGGUNG JAWAB
							TARGET 2026	PAGU INDIKATIF (Rp)	LOKASI	SUMBER DANA	PRIORITAS			TARGET	PAGU INDIKATIF (Rp)	
											NASIONAL	DAERAH				
1	2	3	4	5	6	7	8	9	10	11	12	13	14	15	16	17
	7.01.01.2.08	Penyediaan Jasa Penunjang Urusan Pemerintahan Daerah	-	-			-	136.694.000,00			-	Penguatan Landasan Tata Kelola Pemerintahan Berintegritas Dan Dinamistif Peningkatan tata kelola pemerintahan melalui Penguatan Birokrasi dan Peningkatan Akses serta Kualitas Pelayanan Publik	-	-	156.500.000,00	KECAMATAN GUNUNGWUNGKAL
	7.01.01.2.08.0001	Penyediaan Jasa Surat Menyurat														
			Jumlah Laporan Penyediaan Jasa Surat Menyurat				12 Laporan	1.200.000,00	Kab. Pati, Gunungwungkal, Semua Kel/Desa	PAJAK DAERAH	-	Penguatan Landasan Tata Kelola Pemerintahan Berintegritas Dan Dinamistif Peningkatan tata kelola pemerintahan melalui Penguatan Birokrasi dan Peningkatan Akses serta Kualitas Pelayanan Publik	-		1.500.000,00	KECAMATAN GUNUNGWUNGKAL
	7.01.01.2.08.0002	Penyediaan Jasa Komunikasi, Sumber Daya Air dan Listrik														
			Jumlah Laporan Penyediaan Jasa Komunikasi, Sumber Daya Air dan Listrik yang Disediakan				24 Laporan	24.600.000,00	Kab. Pati, Gunungwungkal, Semua Kel/Desa	PAJAK DAERAH	-	Penguatan Landasan Tata Kelola Pemerintahan Berintegritas Dan Dinamistif Peningkatan tata kelola pemerintahan melalui Penguatan Birokrasi dan Peningkatan Akses serta Kualitas Pelayanan Publik	-		27.000.000,00	KECAMATAN GUNUNGWUNGKAL

NO	KODE	URUSAN / BIDANG URUSAN / PROGRAM / OUTCOME / KEGIATAN / SUB KEGIATAN	INDIKATOR PROGRAM / KEGIATAN / SUB KEGIATAN	TARGET AKHIR PERIODE RENSTRA OPD	REALISASI CAPAIAN RENJA OPD TAHUN 2024	PRAKIRAAN CAPAIAN TARGET RENJA OPD TAHUN 2025	CAPAIAN KINERJA DAN KERANGKA PENDANAAN						KELOMPOK SASARAN	PRAKIRAAN MAJU RENCANA TAHUN 2027		PERANGKAT DAERAH PENANGGUNG JAWAB
							TARGET 2026	PAGU INDIKATIF (Rp)	LOKASI	SUMBER DANA	PRIORITAS			TARGET	PAGU INDIKATIF (Rp)	
											NASIONAL	DAERAH				
1	2	3	4	5	6	7	8	9	10	11	12	13	14	15	16	17
	7.01.01.2.08.0003	Penyediaan Jasa Peralatan dan Perlengkapan Kantor														
			Jumlah Laporan Penyediaan Jasa Peralatan dan Perlengkapan Kantor yang Disediakan				3 Laporan	813.000,00	Kab. Pati, Gunungwungkal, Semua Kel/Desa	PAJAK DAERAH	-	Penguatan Landasan Tata Kelola Pemerintahan Berintegritas Dan Dinamistif Peningkatan tata kelola pemerintahan melalui Penguatan Birokrasi dan Peningkatan Akses serta Kualitas Pelayanan Publik	-		3.000.000,00	KECAMATAN GUNUNGWUNGKAL
	7.01.01.2.08.0004	Penyediaan Jasa Pelayanan Umum Kantor														
			Jumlah Laporan Penyediaan Jasa Pelayanan Umum Kantor yang Disediakan				36 Laporan	110.081.000,00	Kab. Pati, Gunungwungkal, Semua Kel/Desa	PAJAK DAERAH	-	Penguatan Landasan Tata Kelola Pemerintahan Berintegritas Dan Dinamistif Peningkatan tata kelola pemerintahan melalui Penguatan Birokrasi dan Peningkatan Akses serta Kualitas Pelayanan Publik	-		125.000.000,00	KECAMATAN GUNUNGWUNGKAL
	7.01.01.2.09	Pemeliharaan Barang Milik Daerah Penunjang Urusan Pemerintahan Daerah	-	-			-	49.916.000,00			-	Penguatan Landasan Tata Kelola Pemerintahan Berintegritas Dan Dinamistif Peningkatan tata kelola pemerintahan melalui Penguatan Birokrasi dan Peningkatan Akses serta Kualitas Pelayanan Publik	-	-	152.550.000,00	KECAMATAN GUNUNGWUNGKAL

NO	KODE	URUSAN / BIDANG URUSAN / PROGRAM / OUTCOME / KEGIATAN / SUB KEGIATAN	INDIKATOR PROGRAM / KEGIATAN / SUB KEGIATAN	TARGET AKHIR PERIODE RENSTRA OPD	REALISASI CAPAIAN RENJA OPD TAHUN 2024	PRAKIRAAN CAPAIAN TARGET RENJA OPD TAHUN 2025	CAPAIAN KINERJA DAN KERANGKA PENDANAAN						KELOMPOK SASARAN	PRAKIRAAN MAJU RENCANA TAHUN 2027		PERANGKAT DAERAH PENANGGUNG JAWAB
							TARGET 2026	PAGU INDIKATIF (Rp)	LOKASI	SUMBER DANA	PRIORITAS			TARGET	PAGU INDIKATIF (Rp)	
											NASIONAL	DAERAH				
1	2	3	4	5	6	7	8	9	10	11	12	13	14	15	16	17
	7.01.01.2.09.0002	Penyediaan Jasa Pemeliharaan, Biaya Pemeliharaan, Pajak dan Perizinan Kendaraan Dinas Operasional atau Lapangan														
			Jumlah Kendaraan Dinas Operasional atau Lapangan yang Dipelihara dan dibayarkan Pajak dan Perizinannya				11 Unit	15.006.000,00	Kab. Pati, Gunungwungkal, Semua Kel/Desa	PAJAK DAERAH	-	Penguatan Landasan Tata Kelola Pemerintahan Berintegritas Dan Dinamistif Peningkatan tata kelola pemerintahan melalui Penguatan Birokrasi dan Peningkatan Akses serta Kualitas Pelayanan Publik	-		19.500.000,00	KECAMATAN GUNUNGWUNGKAL
	7.01.01.2.09.0006	Pemeliharaan Peralatan dan Mesin Lainnya														
			Jumlah Peralatan dan Mesin Lainnya yang Dipelihara				10 Unit	3.610.000,00	Kab. Pati, Gunungwungkal, Semua Kel/Desa	PAJAK DAERAH	-	Penguatan Landasan Tata Kelola Pemerintahan Berintegritas Dan Dinamistif Peningkatan tata kelola pemerintahan melalui Penguatan Birokrasi dan Peningkatan Akses serta Kualitas Pelayanan Publik	-		12.050.000,00	KECAMATAN GUNUNGWUNGKAL
	7.01.01.2.09.0010	Pemeliharaan/Rehabilitasi Sarana dan Prasarana Gedung Kantor atau Bangunan Lainnya														

NO	KODE	URUSAN / BIDANG URUSAN / PROGRAM / OUTCOME / KEGIATAN / SUB KEGIATAN	INDIKATOR PROGRAM / KEGIATAN / SUB KEGIATAN	TARGET AKHIR PERIODE RENSTRA OPD	REALISASI CAPAIAN RENJA OPD TAHUN 2024	PRAKIRAAN CAPAIAN TARGET RENJA OPD TAHUN 2025	CAPAIAN KINERJA DAN KERANGKA PENDANAAN						KELOMPOK SASARAN	PRAKIRAAN MAJU RENCANA TAHUN 2027		PERANGKAT DAERAH PENANGGUNG JAWAB
							TARGET 2026	PAGU INDIKATIF (Rp)	LOKASI	SUMBER DANA	PRIORITAS			TARGET	PAGU INDIKATIF (Rp)	
											NASIONAL	DAERAH				
1	2	3	4	5	6	7	8	9	10	11	12	13	14	15	16	17
			Jumlah Sarana dan Prasarana Gedung Kantor atau Bangunan Lainnya yang Dipelihara/Direhabilitasi				2 Unit	31.300.000,00	Kab. Pati, Gunungwungkal, Semua Kel/Desa	PAJAK DAERAH	-	Penguatan Landasan Tata Kelola Pemerintahan Berintegritas Dan Dinamistif Peningkatan tata kelola pemerintahan melalui Penguatan Birokrasi dan Peningkatan Akses serta Kualitas Pelayanan Publik	-		121.000.000,00	KECAMATAN GUNUNGWUNGKAL
2.	**7.01.02**	**PROGRAM PENYELENGGARAAN PEMERINTAHAN DAN PELAYANAN PUBLIK**					**-**	**8.640.000,00**							**16.500.000,00**	
	7.01.02.2.01	Koordinasi Penyelenggaraan Kegiatan Pemerintahan di Tingkat Kecamatan	-	-			-	3.280.000,00			-	Penguatan Landasan Tata Kelola Pemerintahan Berintegritas Dan Dinamistif Peningkatan dan pemerataan Kualitas Sumber Daya Manusia	-	-	6.700.000,00	KECAMATAN GUNUNGWUNGKAL
	7.01.02.2.01.0001	Koordinasi/Sinergi Perencanaan dan Pelaksanaan Kegiatan Pemerintahan dengan Perangkat Daerah dan Instansi Vertikal Terkait														
			Jumlah Laporan Koordinasi/Sinergi Perencanaan dan Pelaksanaan Kegiatan Pemerintahan dengan Perangkat Daerah dan Instansi Vertikal Terkait				4 Laporan	3.280.000,00	Kab. Pati, Gunungwungkal, Semua Kel/Desa	PAJAK DAERAH	-	Penguatan Landasan Tata Kelola Pemerintahan Berintegritas Dan Dinamistif Peningkatan dan pemerataan Kualitas Sumber Daya Manusia	-		6.700.000,00	KECAMATAN GUNUNGWUNGKAL

NO	KODE	URUSAN / BIDANG URUSAN / PROGRAM / OUTCOME / KEGIATAN / SUB KEGIATAN	INDIKATOR PROGRAM / KEGIATAN / SUB KEGIATAN	TARGET AKHIR PERIODE RENSTRA OPD	REALISASI CAPAIAN RENJA OPD TAHUN 2024	PRAKIRAAN CAPAIAN TARGET RENJA OPD TAHUN 2025	CAPAIAN KINERJA DAN KERANGKA PENDANAAN						KELOMPOK SASARAN	PRAKIRAAN MAJU RENCANA TAHUN 2027		PERANGKAT DAERAH PENANGGUNG JAWAB
							TARGET 2026	PAGU INDIKATIF (Rp)	LOKASI	SUMBER DANA	PRIORITAS			TARGET	PAGU INDIKATIF (Rp)	
											NASIONAL	DAERAH				
1	2	3	4	5	6	7	8	9	10	11	12	13	14	15	16	17
	7.01.02.2.04	Pelaksanaan Urusan Pemerintahan yang Dilimpahkan kepada Camat	-	-			-	5.360.000,00			-	Penguatan Landasan Tata Kelola Pemerintahan Berintegritas Dan Dinamistif Peningkatan tata kelola pemerintahan melalui Penguatan Birokrasi dan Peningkatan Akses serta Kualitas Pelayanan Publik	-	-	9.800.000,00	KECAMATAN GUNUNGWUNGKAL
	7.01.02.2.04.0001	Pelaksanaan Urusan Pemerintahan yang Terkait dengan Pelayanan Perizinan Non Usaha														
			Jumlah Dokumen Non Perizinan Usaha yang Dilaksanakan				100 Dokumen	2.131.000,00	Kab. Pati, Gunungwungkal, Semua Kel/Desa	PAJAK DAERAH	-	Penguatan Landasan Tata Kelola Pemerintahan Berintegritas Dan Dinamistif Peningkatan tata kelola pemerintahan melalui Penguatan Birokrasi dan Peningkatan Akses serta Kualitas Pelayanan Publik	-		5.800.000,00	KECAMATAN GUNUNGWUNGKAL
	7.01.02.2.04.0002	Pelaksanaan Urusan Pemerintahan yang terkait dengan Nonperizinan														
			Jumlah Laporan Pelaksanaan Nonperizinan pada Urusan Pemerintahan				2 Laporan	3.229.000,00	Kab. Pati, Gunungwungkal, Semua Kel/Desa	PAJAK DAERAH	-	Penguatan Landasan Tata Kelola Pemerintahan Berintegritas Dan Dinamis Peningkatan tata kelola pemerintahan melalui Penguatan Birokrasi dan Peningkatan Akses serta Kualitas Pelayanan Publik	-		4.000.000,00	KECAMATAN GUNUNGWUNGKAL

NO	KODE	URUSAN / BIDANG URUSAN / PROGRAM / OUTCOME / KEGIATAN / SUB KEGIATAN	INDIKATOR PROGRAM / KEGIATAN / SUB KEGIATAN	TARGET AKHIR PERIODE RENSTRA OPD	REALISASI CAPAIAN RENJA OPD TAHUN 2024	PRAKIRAAN CAPAIAN TARGET RENJA OPD TAHUN 2025	CAPAIAN KINERJA DAN KERANGKA PENDANAAN						KELOMPOK SASARAN	PRAKIRAAN MAJU RENCANA TAHUN 2027		PERANGKAT DAERAH PENANGGUNG JAWAB
							TARGET 2026	PAGU INDIKATIF (Rp)	LOKASI	SUMBER DANA	PRIORITAS			TARGET	PAGU INDIKATIF (Rp)	
											NASIONAL	DAERAH				
1	2	3	4	5	6	7	8	9	10	11	12	13	14	15	16	17
3.	**7.01.03**	**PROGRAM PEMBERDAYAAN MASYARAKAT DESA DAN KELURAHAN**					**-**	**48.185.000,00**							**35.000.000,00**	
	7.01.03.2.01	Koordinasi Kegiatan Pemberdayaan Desa	-	-			-	7.860.000,00			-	Penguatan Landasan Tata Kelola Pemerintahan Berintegritas Dan Dinamistif Penurunan Kemiskinan dengan menekankan pada peningkatan keberdayaan masyarakat	-	-	16.000.000,00	KECAMATAN GUNUNGWUNGKAL
	7.01.03.2.01.0001	Peningkatan Partisipasi Masyarakat dalam Forum Musyawarah Perencanaan Pembangunan di Desa														
			Jumlah Lembaga Kemasyarakatan yang Berpartisipasi dalam Forum Musyawarah Perencanaan Pembangunan di Desa				3 Lembaga Kemasyarakatan	3.495.000,00	Kab. Pati, Gunungwungkal, Semua Kel/Desa	PAJAK DAERAH	-	Penguatan Landasan Tata Kelola Pemerintahan Berintegritas Dan Dinamistif Penurunan Kemiskinan dengan menekankan pada peningkatan keberdayaan masyarakat	-		10.500.000,00	KECAMATAN GUNUNGWUNGKAL
	7.01.03.2.01.0003	Peningkatan Efektifitas Kegiatan Pemberdayaan Masyarakat di Wilayah Kecamatan														
			Jumlah Laporan Peningkatan Efektivitas Kegiatan Pemberdayaan Masyarakat di Wilayah Kecamatan				12 Laporan	4.365.000,00	Kab. Pati, Gunungwungkal, Semua Kel/Desa	PAJAK DAERAH	-	Penguatan Landasan Tata Kelola Pemerintahan Berintegritas Dan Dinamistif Peningkatan tata kelola pemerintahan melalui Penguatan Birokrasi dan Peningkatan Akses serta Kualitas Pelayanan Publik	-		5.500.000,00	KECAMATAN GUNUNGWUNGKAL

NO	KODE	URUSAN / BIDANG URUSAN / PROGRAM / OUTCOME / KEGIATAN / SUB KEGIATAN	INDIKATOR PROGRAM / KEGIATAN / SUB KEGIATAN	TARGET AKHIR PERIODE RENSTRA OPD	REALISASI CAPAIAN RENJA OPD TAHUN 2024	PRAKIRAAN CAPAIAN TARGET RENJA OPD TAHUN 2025	CAPAIAN KINERJA DAN KERANGKA PENDANAAN						KELOMPOK SASARAN	PRAKIRAAN MAJU RENCANA TAHUN 2027		PERANGKAT DAERAH PENANGGUNG JAWAB
							TARGET 2026	PAGU INDIKATIF (Rp)	LOKASI	SUMBER DANA	PRIORITAS			TARGET	PAGU INDIKATIF (Rp)	
											NASIONAL	DAERAH				
1	2	3	4	5	6	7	8	9	10	11	12	13	14	15	16	17
	7.01.03.2.06	Pemberdayaan dan Kesejahteraan Keluarga Tingkat Kecamatan dan Kelurahan	-	-			-	40.325.000,00			-	Penguatan Landasan Tata Kelola Pemerintahan Berintegritas Dan Dinamistif Penurunan Kemiskinan dengan menekankan pada peningkatan kberdayaan masyarakat	-	-	19.000.000,00	KECAMATAN GUNUNGWUNGKAL
	7.01.03.2.06.0012	Penumbuhan dan Peningkatan Kesadaran Keluarga dalam Keterlibatan Perencanaan Kehidupan Menuju Keluarga Berkualitas														
			Jumlah Keluarga yang Mengikuti Penumbuhan dan Peningkatan Kesadaran Keluarga dalam Keterlibatan Perencanaan Kehidupan Menuju Keluarga Berkualitas				150 Keluarga	40.325.000,00	Kab. Pati, Gunungwungkal, Semua Kel/Desa	PAJAK DAERAH	-	Penguatan Landasan Tata Kelola Pemerintahan Berintegritas Dan Dinamistif Penurunan Kemiskinan dengan menekankan pada peningkatan kberdayaan masyarakat	-		19.000.000,00	KECAMATAN GUNUNGWUNGKAL
4.	**7.01.04**	**PROGRAM KOORDINASI KETENTRAMAN DAN KETERTIBAN UMUM**					**-**	**4.455.000,00**							**11.000.000,00**	
	7.01.04.2.01	Koordinasi Upaya Penyelenggaraan Ketenteraman dan Ketertiban Umum	-	-			-	4.455.000,00			-	Penguatan Landasan Tata Kelola Pemerintahan Berintegritas Dan Dinamistif Peningkatan dan pemerataan Kualitas Sumber Daya Manusia	-	-	11.000.000,00	KECAMATAN GUNUNGWUNGKAL
	7.01.04.2.01.0001	Sinergitas dengan Kepolisian Negara Republik Indonesia, Tentara Nasional Indonesia dan Instansi Vertikal di Wilayah Kecamatan														

NO	KODE	URUSAN / BIDANG URUSAN / PROGRAM / OUTCOME / KEGIATAN / SUB KEGIATAN	INDIKATOR PROGRAM / KEGIATAN / SUB KEGIATAN	TARGET AKHIR PERIODE RENSTRA OPD	REALISASI CAPAIAN RENJA OPD TAHUN 2024	PRAKIRAAN CAPAIAN TARGET RENJA OPD TAHUN 2025	CAPAIAN KINERJA DAN KERANGKA PENDANAAN						KELOMPOK SASARAN	PRAKIRAAN MAJU RENCANA TAHUN 2027		PERANGKAT DAERAH PENANGGUNG JAWAB
							TARGET 2026	PAGU INDIKATIF (Rp)	LOKASI	SUMBER DANA	PRIORITAS			TARGET	PAGU INDIKATIF (Rp)	
											NASIONAL	DAERAH				
1	2	3	4	5	6	7	8	9	10	11	12	13	14	15	16	17
			Jumlah Laporan Hasil Sinergitas dengan Kepolisian Negara Republik Indonesia, Tentara Nasional Indonesia dan Instansi Vertikal di Wilayah Kecamatan				4 Laporan	2.315.000,00	Kab. Pati, Gunungwungkal, Semua Kel/Desa	PAJAK DAERAH	-	Penguatan Landasan Tata Kelola Pemerintahan Berintegritas Dan Dinamistif Peningkatan dan pemerataan Kualitas Sumber Daya Manusia	-		5.500.000,00	KECAMATAN GUNUNGWUNGKAL
	7.01.04.2.01.0002	Harmonisasi Hubungan dengan Tokoh Agama dan Tokoh Masyarakat														
			Jumlah Laporan Pelaksanaan Harmonisasi Hubungan dengan Tokoh Agama dan Tokoh Masyarakat				4 Laporan	2.140.000,00	Kab. Pati, Gunungwungkal, Semua Kel/Desa	PAJAK DAERAH	-	Penguatan Landasan Tata Kelola Pemerintahan Berintegritas Dan Dinamistif Peningkatan tata kelola pemerintahan melalui Penguatan Birokrasi dan Peningkatan Akses serta Kualitas Pelayanan Publik	-		5.500.000,00	KECAMATAN GUNUNGWUNGKAL
5.	**7.01.05**	**PROGRAM PENYELENGGARAAN URUSAN PEMERINTAHAN UMUM**					**-**	**44.430.000,00**							**45.800.000,00**	
	7.01.05.2.01	Penyelenggaraan Urusan Pemerintahan Umum Sesuai Penugasan Kepala Daerah	-	-			-	44.430.000,00			-	Penguatan Landasan Tata Kelola Pemerintahan Berintegritas Dan Dinamistif Peningkatan dan pemerataan Kualitas Sumber Daya Manusia	-	-	45.800.000,00	KECAMATAN GUNUNGWUNGKAL
	7.01.05.2.01.0008	Pelaksanaan Tugas Forum Koordinasi Pimpinan di Kecamatan														

NO	KODE	URUSAN / BIDANG URUSAN / PROGRAM / OUTCOME / KEGIATAN / SUB KEGIATAN	INDIKATOR PROGRAM / KEGIATAN / SUB KEGIATAN	TARGET AKHIR PERIODE RENSTRA OPD	REALISASI CAPAIAN RENJA OPD TAHUN 2024	PRAKIRAAN CAPAIAN TARGET RENJA OPD TAHUN 2025	CAPAIAN KINERJA DAN KERANGKA PENDANAAN						KELOMPOK SASARAN	PRAKIRAAN MAJU RENCANA TAHUN 2027		PERANGKAT DAERAH PENANGGUNG JAWAB
							TARGET 2026	PAGU INDIKATIF (Rp)	LOKASI	SUMBER DANA	PRIORITAS			TARGET	PAGU INDIKATIF (Rp)	
											NASIONAL	DAERAH				
1	2	3	4	5	6	7	8	9	10	11	12	13	14	15	16	17
			Jumlah Dokumen Tugas Forum Koordinasi Pimpinan di Kecamatan				12 Dokumen	44.430.000,00	Kab. Pati, Gunungwungkal, Semua Kel/Desa	PAJAK DAERAH	-	Penguatan Landasan Tata Kelola Pemerintahan Berintegritas Dan Dinamistif Peningkatan dan pemerataan Kualitas Sumber Daya Manusia	-		45.800.000,00	KECAMATAN GUNUNGWUNGKAL
6.	**7.01.06**	**PROGRAM PEMBINAAN DAN PENGAWASAN PEMERINTAHAN DESA**					**-**	**5.013.500,00**							**13.200.000,00**	
	7.01.06.2.01	Fasilitasi, Rekomendasi dan Koordinasi Pembinaan dan Pengawasan Pemerintahan Desa	-	-			-	5.013.500,00			-	Penguatan Landasan Tata Kelola Pemerintahan Berintegritas Dan Dinamistif Peningkatan tata kelola pemerintahan melalui Penguatan Birokrasi dan Peningkatan Akses serta Kualitas Pelayanan Publik	-	-	13.200.000,00	KECAMATAN GUNUNGWUNGKAL
	7.01.06.2.01.0002	Fasilitasi Administrasi Tata Pemerintahan Desa														
			Jumlah Dokumen yang Difasilitasi dalam rangka Administrasi Tata Pemerintahan Desa				12 Dokumen	1.573.500,00	Kab. Pati, Gunungwungkal, Semua Kel/Desa	PAJAK DAERAH	-	Penguatan Landasan Tata Kelola Pemerintahan Berintegritas Dan Dinamistif Peningkatan tata kelola pemerintahan melalui Penguatan Birokrasi dan Peningkatan Akses serta Kualitas Pelayanan Publik	-		5.200.000,00	KECAMATAN GUNUNGWUNGKAL
	7.01.06.2.01.0003	Fasilitasi Pengelolaan Keuangan Desa dan Pendayagunaan Aset Desa														

NO	KODE	URUSAN / BIDANG URUSAN / PROGRAM / OUTCOME / KEGIATAN / SUB KEGIATAN	INDIKATOR PROGRAM / KEGIATAN / SUB KEGIATAN	TARGET AKHIR PERIODE RENSTRA OPD	REALISASI CAPAIAN RENJA OPD TAHUN 2024	PRAKIRAAN CAPAIAN TARGET RENJA OPD TAHUN 2025	CAPAIAN KINERJA DAN KERANGKA PENDANAAN						KELOMPOK SASARAN	PRAKIRAAN MAJU RENCANA TAHUN 2027		PERANGKAT DAERAH PENANGGUNG JAWAB
							TARGET 2026	PAGU INDIKATIF (Rp)	LOKASI	SUMBER DANA	PRIORITAS			TARGET	PAGU INDIKATIF (Rp)	
											NASIONAL	DAERAH				
1	2	3	4	5	6	7	8	9	10	11	12	13	14	15	16	17
			Jumlah Dokumen yang Difasilitasi dalam rangka Pengelolaan Keuangan Desa dan Pendayagunaan Aset Desa				4 Dokumen	3.440.000,00	Kab. Pati, Gunungwungkal, Semua Kel/Desa	PAJAK DAERAH	-	Penguatan Landasan Tata Kelola Pemerintahan Berintegritas Dan Dinamistif Peningkatan tata kelola pemerintahan melalui Penguatan Birokrasi dan Peningkatan Akses serta Kualitas Pelayanan Publik	-		8.000.000,00	KECAMATAN GUNUNGWUNGKAL
		KECAMATAN CLUWAK						**2.017.999.000,00**							**11.856.000,00**	
	7	**UNSUR KEWILAYAHAN**						**2.017.999.000,00**							**11.856.000,00**	
	7.01	**KECAMATAN**						**2.017.999.000,00**							**11.856.000,00**	
1.	**7.01.01**	**PROGRAM PENUNJANG URUSAN PEMERINTAHAN DAERAH KABUPATEN/KOTA**					**-**	**1.949.389.700,00**							**0,00**	
	7.01.01.2.01	Perencanaan, Penganggaran, dan Evaluasi Kinerja Perangkat Daerah	-	-			-	15.337.500,00			-	Penguatan Landasan Tata Kelola Pemerintahan Berintegritas Dan Dinamistif Peningkatan tata kelola pemerintahan melalui Penguatan Birokrasi dan Peningkatan Akses serta Kualitas Pelayanan Publik	-	-	0,00	KECAMATAN CLUWAK
	7.01.01.2.01.0001	Penyusunan Dokumen Perencanaan Perangkat Daerah														

NO	KODE	URUSAN / BIDANG URUSAN / PROGRAM / OUTCOME / KEGIATAN / SUB KEGIATAN	INDIKATOR PROGRAM / KEGIATAN / SUB KEGIATAN	TARGET AKHIR PERIODE RENSTRA OPD	REALISASI CAPAIAN RENJA OPD TAHUN 2024	PRAKIRAAN CAPAIAN TARGET RENJA OPD TAHUN 2025	CAPAIAN KINERJA DAN KERANGKA PENDANAAN						KELOMPOK SASARAN	PRAKIRAAN MAJU RENCANA TAHUN 2027		PERANGKAT DAERAH PENANGGUNG JAWAB
							TARGET 2026	PAGU INDIKATIF (Rp)	LOKASI	SUMBER DANA	PRIORITAS			TARGET	PAGU INDIKATIF (Rp)	
											NASIONAL	DAERAH				
1	2	3	4	5	6	7	8	9	10	11	12	13	14	15	16	17
			Jumlah Dokumen Perencanaan Perangkat Daerah				4 Dokumen	977.500,00	Kab. Pati, Cluwak, Semua Kel/Desa	PAJAK DAERAH	-	Penguatan Landasan Tata Kelola Pemerintahan Berintegritas Dan Dinamistif Peningkatan tata kelola pemerintahan melalui Penguatan Birokrasi dan Peningkatan Akses serta Kualitas Pelayanan Publik	-		0,00	KECAMATAN CLUWAK
	7.01.01.2.01.0002	Koordinasi dan Penyusunan Dokumen RKA-SKPD														
			Jumlah Dokumen RKA-SKPD dan Laporan Hasil Koordinasi Penyusunan Dokumen RKA-SKPD				2 Dokumen	2.400.000,00	Kab. Pati, Cluwak, Semua Kel/Desa	PAJAK DAERAH	-	Penguatan Landasan Tata Kelola Pemerintahan Berintegritas Dan Dinamistif Peningkatan tata kelola pemerintahan melalui Penguatan Birokrasi dan Peningkatan Akses serta Kualitas Pelayanan Publik	-		0,00	KECAMATAN CLUWAK
	7.01.01.2.01.0003	Koordinasi dan Penyusunan Dokumen Perubahan RKA-SKPD														
			Jumlah Dokumen Perubahan RKA-SKPD dan Laporan Hasil Koordinasi Penyusunan Dokumen Perubahan RKA-SKPD				2 Dokumen	4.690.000,00	Kab. Pati, Cluwak, Semua Kel/Desa	PAJAK DAERAH	-	Penguatan Landasan Tata Kelola Pemerintahan Berintegritas Dan Dinamistif Peningkatan tata kelola pemerintahan melalui Penguatan Birokrasi dan Peningkatan Akses serta Kualitas Pelayanan Publik	-		0,00	KECAMATAN CLUWAK

NO	KODE	URUSAN / BIDANG URUSAN / PROGRAM / OUTCOME / KEGIATAN / SUB KEGIATAN	INDIKATOR PROGRAM / KEGIATAN / SUB KEGIATAN	TARGET AKHIR PERIODE RENSTRA OPD	REALISASI CAPAIAN RENJA OPD TAHUN 2024	PRAKIRAAN CAPAIAN TARGET RENJA OPD TAHUN 2025	CAPAIAN KINERJA DAN KERANGKA PENDANAAN						KELOMPOK SASARAN	PRAKIRAAN MAJU RENCANA TAHUN 2027		PERANGKAT DAERAH PENANGGUNG JAWAB
							TARGET 2026	PAGU INDIKATIF (Rp)	LOKASI	SUMBER DANA	PRIORITAS			TARGET	PAGU INDIKATIF (Rp)	
											NASIONAL	DAERAH				
1	2	3	4	5	6	7	8	9	10	11	12	13	14	15	16	17
	7.01.01.2.01.0006	Koordinasi dan Penyusunan Laporan Capaian Kinerja dan Ikhtisar Realisasi Kinerja SKPD														
			Jumlah Laporan Capaian Kinerja dan Ikhtisar Realisasi Kinerja SKPD dan Laporan Hasil Koordinasi Penyusunan Laporan Capaian Kinerja dan Ikhtisar Realisasi Kinerja SKPD				4 Laporan	5.020.000,00	Kab. Pati, Cluwak, Semua Kel/Desa	PAJAK DAERAH	-	Penguatan Landasan Tata Kelola Pemerintahan Berintegritas Dan Dinamistif Peningkatan tata kelola pemerintahan melalui Penguatan Birokrasi dan Peningkatan Akses serta Kualitas Pelayanan Publik	-		0,00	KECAMATAN CLUWAK
	7.01.01.2.01.0007	Evaluasi Kinerja Perangkat Daerah														
			Jumlah Laporan Evaluasi Kinerja Perangkat Daerah				10 Laporan	2.250.000,00	Kab. Pati, Cluwak, Semua Kel/Desa	DANA ALOKASI UMUM (DAU)	-	Penguatan Landasan Tata Kelola Pemerintahan Berintegritas Dan Dinamistif Peningkatan tata kelola pemerintahan melalui Penguatan Birokrasi dan Peningkatan Akses serta Kualitas Pelayanan Publik	-		0,00	KECAMATAN CLUWAK
	7.01.01.2.02	Administrasi Keuangan Perangkat Daerah	-	-			-	1.682.455.000,00			-	Penguatan Landasan Tata Kelola Pemerintahan Berintegritas Dan Dinamistif Peningkatan tata kelola pemerintahan melalui Penguatan Birokrasi dan Peningkatan Akses serta Kualitas Pelayanan Publik	-	-	0,00	KECAMATAN CLUWAK

NO	KODE	URUSAN / BIDANG URUSAN / PROGRAM / OUTCOME / KEGIATAN / SUB KEGIATAN	INDIKATOR PROGRAM / KEGIATAN / SUB KEGIATAN	TARGET AKHIR PERIODE RENSTRA OPD	REALISASI CAPAIAN RENJA OPD TAHUN 2024	PRAKIRAAN CAPAIAN TARGET RENJA OPD TAHUN 2025	CAPAIAN KINERJA DAN KERANGKA PENDANAAN						KELOMPOK SASARAN	PRAKIRAAN MAJU RENCANA TAHUN 2027		PERANGKAT DAERAH PENANGGUNG JAWAB
							TARGET 2026	PAGU INDIKATIF (Rp)	LOKASI	SUMBER DANA	PRIORITAS			TARGET	PAGU INDIKATIF (Rp)	
											NASIONAL	DAERAH				
1	2	3	4	5	6	7	8	9	10	11	12	13	14	15	16	17
	7.01.01.2.02.0001	Penyediaan Gaji dan Tunjangan ASN														
			Jumlah Orang yang Menerima Gaji dan Tunjangan ASN				14 Orang/bulan	1.631.470.000,00	Kab. Pati, Cluwak, Semua Kel/Desa	DANA ALOKASI UMUM (DAU)	-	Penguatan Landasan Tata Kelola Pemerintahan Berintegritas Dan Dinamistif Peningkatan tata kelola pemerintahan melalui Penguatan Birokrasi dan Peningkatan Akses serta Kualitas Pelayanan Publik	-		0,00	KECAMATAN CLUWAK
	7.01.01.2.02.0002	Penyediaan Administrasi Pelaksanaan Tugas ASN														
			Jumlah Dokumen Hasil Penyediaan Administrasi Pelaksanaan Tugas ASN				12 Dokumen	510.000,00	Kab. Pati, Cluwak, Semua Kel/Desa	DANA ALOKASI UMUM (DAU)	-	Penguatan Landasan Tata Kelola Pemerintahan Berintegritas Dan Dinamistif Peningkatan tata kelola pemerintahan melalui Penguatan Birokrasi dan Peningkatan Akses serta Kualitas Pelayanan Publik	-		0,00	KECAMATAN CLUWAK
	7.01.01.2.02.0003	Pelaksanaan Penatausahaan dan Pengujian/Verifikasi Keuangan SKPD														

NO	KODE	URUSAN / BIDANG URUSAN / PROGRAM / OUTCOME / KEGIATAN / SUB KEGIATAN	INDIKATOR PROGRAM / KEGIATAN / SUB KEGIATAN	TARGET AKHIR PERIODE RENSTRA OPD	REALISASI CAPAIAN RENJA OPD TAHUN 2024	PRAKIRAAN CAPAIAN TARGET RENJA OPD TAHUN 2025	CAPAIAN KINERJA DAN KERANGKA PENDANAAN						KELOMPOK SASARAN	PRAKIRAAN MAJU RENCANA TAHUN 2027		PERANGKAT DAERAH PENANGGUNG JAWAB
							TARGET 2026	PAGU INDIKATIF (Rp)	LOKASI	SUMBER DANA	PRIORITAS			TARGET	PAGU INDIKATIF (Rp)	
											NASIONAL	DAERAH				
1	2	3	4	5	6	7	8	9	10	11	12	13	14	15	16	17
			Jumlah Dokumen Penatausahaan dan Pengujian/Verifikasi Keuangan SKPD				14 Dokumen	49.560.000,00	Kab. Pati, Cluwak, Semua Kel/Desa	DANA ALOKASI UMUM (DAU)	-	Penguatan Landasan Tata Kelola Pemerintahan Berintegritas Dan Dinamistif Peningkatan tata kelola pemerintahan melalui Penguatan Birokrasi dan Peningkatan Akses serta Kualitas Pelayanan Publik	-		0,00	KECAMATAN CLUWAK
	7.01.01.2.02.0005	Koordinasi dan Penyusunan Laporan Keuangan Akhir Tahun SKPD														
			Jumlah Laporan Keuangan Akhir Tahun SKPD dan Laporan Hasil Koordinasi Penyusunan Laporan Keuangan Akhir Tahun SKPD				14 Laporan	915.000,00	Kab. Pati, Cluwak, Semua Kel/Desa	DANA ALOKASI UMUM (DAU)	-	Penguatan Landasan Tata Kelola Pemerintahan Berintegritas Dan Dinamistif Peningkatan tata kelola pemerintahan melalui Penguatan Birokrasi dan Peningkatan Akses serta Kualitas Pelayanan Publik	-		0,00	KECAMATAN CLUWAK
	7.01.01.2.03	Administrasi Barang Milik Daerah pada Perangkat Daerah	-	-			-	9.600.000,00			-	Penguatan Landasan Tata Kelola Pemerintahan Berintegritas Dan Dinamistif Peningkatan tata kelola pemerintahan melalui Penguatan Birokrasi dan Peningkatan Akses serta Kualitas Pelayanan Publik	-	-	0,00	KECAMATAN CLUWAK
	7.01.01.2.03.0006	Penatausahaan Barang Milik Daerah pada SKPD														

NO	KODE	URUSAN / BIDANG URUSAN / PROGRAM / OUTCOME / KEGIATAN / SUB KEGIATAN	INDIKATOR PROGRAM / KEGIATAN / SUB KEGIATAN	TARGET AKHIR PERIODE RENSTRA OPD	REALISASI CAPAIAN RENJA OPD TAHUN 2024	PRAKIRAAN CAPAIAN TARGET RENJA OPD TAHUN 2025	CAPAIAN KINERJA DAN KERANGKA PENDANAAN						KELOMPOK SASARAN	PRAKIRAAN MAJU RENCANA TAHUN 2027		PERANGKAT DAERAH PENANGGUNG JAWAB
							TARGET 2026	PAGU INDIKATIF (Rp)	LOKASI	SUMBER DANA	PRIORITAS			TARGET	PAGU INDIKATIF (Rp)	
											NASIONAL	DAERAH				
1	2	3	4	5	6	7	8	9	10	11	12	13	14	15	16	17
			Jumlah Laporan Penatausahaan Barang Milik Daerah pada SKPD				14 Laporan	9.600.000,00	Kab. Pati, Cluwak, Semua Kel/Desa	DANA ALOKASI UMUM (DAU)	-	Penguatan Landasan Tata Kelola Pemerintahan Berintegritas Dan Dinamistif Peningkatan tata kelola pemerintahan melalui Penguatan Birokrasi dan Peningkatan Akses serta Kualitas Pelayanan Publik	-		0,00	KECAMATAN CLUWAK
	7.01.01.2.05	Administrasi Kepegawaian Perangkat Daerah	-	-			-	980.000,00			-	Penguatan Landasan Tata Kelola Pemerintahan Berintegritas Dan Dinamistif Peningkatan tata kelola pemerintahan melalui Penguatan Birokrasi dan Peningkatan Akses serta Kualitas Pelayanan Publik	-	-	0,00	KECAMATAN CLUWAK
	7.01.01.2.05.0004	Koordinasi dan Pelaksanaan Sistem Informasi Kepegawaian														
			Jumlah Dokumen Hasil Koordinasi dan Pelaksanaaan Sistem Informasi Kepegawaian				14 Dokumen	980.000,00	Kab. Pati, Cluwak, Semua Kel/Desa	DANA ALOKASI UMUM (DAU)	-	Penguatan Landasan Tata Kelola Pemerintahan Berintegritas Dan Dinamistif Peningkatan tata kelola pemerintahan melalui Penguatan Birokrasi dan Peningkatan Akses serta Kualitas Pelayanan Publik	-		0,00	KECAMATAN CLUWAK

NO	KODE	URUSAN / BIDANG URUSAN / PROGRAM / OUTCOME / KEGIATAN / SUB KEGIATAN	INDIKATOR PROGRAM / KEGIATAN / SUB KEGIATAN	TARGET AKHIR PERIODE RENSTRA OPD	REALISASI CAPAIAN RENJA OPD TAHUN 2024	PRAKIRAAN CAPAIAN TARGET RENJA OPD TAHUN 2025	CAPAIAN KINERJA DAN KERANGKA PENDANAAN						KELOMPOK SASARAN	PRAKIRAAN MAJU RENCANA TAHUN 2027		PERANGKAT DAERAH PENANGGUNG JAWAB
							TARGET 2026	PAGU INDIKATIF (Rp)	LOKASI	SUMBER DANA	PRIORITAS			TARGET	PAGU INDIKATIF (Rp)	
											NASIONAL	DAERAH				
1	2	3	4	5	6	7	8	9	10	11	12	13	14	15	16	17
	7.01.01.2.06	Administrasi Umum Perangkat Daerah	-	-			-	41.789.700,00			-	Penguatan Landasan Tata Kelola Pemerintahan Berintegritas Dan Dinamistif Peningkatan tata kelola pemerintahan melalui Penguatan Birokrasi dan Peningkatan Akses serta Kualitas Pelayanan Publik	-	-	0,00	KECAMATAN CLUWAK
	7.01.01.2.06.0001	Penyediaan Komponen Instalasi Listrik/Penerangan Bangunan Kantor														
			Jumlah Paket Komponen Instalasi Listrik/Penerangan Bangunan Kantor yang Disediakan				14 Paket	6.528.000,00	Kab. Pati, Cluwak, Semua Kel/Desa	DANA ALOKASI UMUM (DAU)	-	Penguatan Landasan Tata Kelola Pemerintahan Berintegritas Dan Dinamistif Peningkatan tata kelola pemerintahan melalui Penguatan Birokrasi dan Peningkatan Akses serta Kualitas Pelayanan Publik	-		0,00	KECAMATAN CLUWAK
	7.01.01.2.06.0004	Penyediaan Bahan Logistik Kantor														

NO	KODE	URUSAN / BIDANG URUSAN / PROGRAM / OUTCOME / KEGIATAN / SUB KEGIATAN	INDIKATOR PROGRAM / KEGIATAN / SUB KEGIATAN	TARGET AKHIR PERIODE RENSTRA OPD	REALISASI CAPAIAN RENJA OPD TAHUN 2024	PRAKIRAAN CAPAIAN TARGET RENJA OPD TAHUN 2025	CAPAIAN KINERJA DAN KERANGKA PENDANAAN						KELOMPOK SASARAN	PRAKIRAAN MAJU RENCANA TAHUN 2027		PERANGKAT DAERAH PENANGGUNG JAWAB
							TARGET 2026	PAGU INDIKATIF (Rp)	LOKASI	SUMBER DANA	PRIORITAS			TARGET	PAGU INDIKATIF (Rp)	
											NASIONAL	DAERAH				
1	2	3	4	5	6	7	8	9	10	11	12	13	14	15	16	17
			Jumlah Paket Bahan Logistik Kantor yang Disediakan				14 Paket	27.573.000,00	Kab. Pati, Cluwak, Semua Kel/Desa	DANA ALOKASI UMUM (DAU)	-	Penguatan Landasan Tata Kelola Pemerintahan Berintegritas Dan Dinamistif Peningkatan tata kelola pemerintahan melalui Penguatan Birokrasi dan Peningkatan Akses serta Kualitas Pelayanan Publik	-		0,00	KECAMATAN CLUWAK
	7.01.01.2.06.0005	Penyediaan Barang Cetakan dan Penggandaan														
			Jumlah Paket Barang Cetakan dan Penggandaan yang Disediakan				14 Paket	924.700,00	Kab. Pati, Cluwak, Semua Kel/Desa	DANA ALOKASI UMUM (DAU)	-	Penguatan Landasan Tata Kelola Pemerintahan Berintegritas Dan Dinamistif Peningkatan tata kelola pemerintahan melalui Penguatan Birokrasi dan Peningkatan Akses serta Kualitas Pelayanan Publik	-		0,00	KECAMATAN CLUWAK
	7.01.01.2.06.0009	Penyelenggaraan Rapat Koordinasi dan Konsultasi SKPD														
			Jumlah Laporan Penyelenggaraan Rapat Koordinasi dan Konsultasi SKPD				14 Laporan	5.455.000,00	Kab. Pati, Cluwak, Semua Kel/Desa	DANA ALOKASI UMUM (DAU)	-	Penguatan Landasan Tata Kelola Pemerintahan Berintegritas Dan Dinamistif Peningkatan tata kelola pemerintahan melalui Penguatan Birokrasi dan Peningkatan Akses serta Kualitas Pelayanan Publik	-		0,00	KECAMATAN CLUWAK

NO	KODE	URUSAN / BIDANG URUSAN / PROGRAM / OUTCOME / KEGIATAN / SUB KEGIATAN	INDIKATOR PROGRAM / KEGIATAN / SUB KEGIATAN	TARGET AKHIR PERIODE RENSTRA OPD	REALISASI CAPAIAN RENJA OPD TAHUN 2024	PRAKIRAAN CAPAIAN TARGET RENJA OPD TAHUN 2025	CAPAIAN KINERJA DAN KERANGKA PENDANAAN						KELOMPOK SASARAN	PRAKIRAAN MAJU RENCANA TAHUN 2027		PERANGKAT DAERAH PENANGGUNG JAWAB
							TARGET 2026	PAGU INDIKATIF (Rp)	LOKASI	SUMBER DANA	PRIORITAS			TARGET	PAGU INDIKATIF (Rp)	
											NASIONAL	DAERAH				
1	2	3	4	5	6	7	8	9	10	11	12	13	14	15	16	17
	7.01.01.2.06.0010	Penatausahaan Arsip Dinamis pada SKPD														
			Jumlah Dokumen Penatausahaan Arsip Dinamis pada SKPD				14 Dokumen	484.000,00	Kab. Pati, Cluwak, Semua Kel/Desa	DANA ALOKASI UMUM (DAU)	-	Penguatan Landasan Tata Kelola Pemerintahan Berintegritas Dan Dinamistif Peningkatan tata kelola pemerintahan melalui Penguatan Birokrasi dan Peningkatan Akses serta Kualitas Pelayanan Publik	-		0,00	KECAMATAN CLUWAK
	7.01.01.2.06.0011	Dukungan Pelaksanaan Sistem Pemerintahan Berbasis Elektronik pada SKPD														
			Jumlah Dokumen Dukungan Pelaksanaan Sistem Pemerintahan Berbasis Elektronik pada SKPD				14 Dokumen	825.000,00	Kab. Pati, Cluwak, Semua Kel/Desa	DANA ALOKASI UMUM (DAU)	-	Penguatan Landasan Tata Kelola Pemerintahan Berintegritas Dan Dinamistif Peningkatan tata kelola pemerintahan melalui Penguatan Birokrasi dan Peningkatan Akses serta Kualitas Pelayanan Publik	-		0,00	KECAMATAN CLUWAK
	7.01.01.2.07	Pengadaan Barang Milik Daerah Penunjang Urusan Pemerintah Daerah	-	-			-	0,00			-	Penguatan Landasan Tata Kelola Pemerintahan Berintegritas Dan Dinamistif Peningkatan tata kelola pemerintahan melalui Penguatan Birokrasi dan Peningkatan Akses serta Kualitas Pelayanan Publik	-	-	0,00	KECAMATAN CLUWAK

NO	KODE	URUSAN / BIDANG URUSAN / PROGRAM / OUTCOME / KEGIATAN / SUB KEGIATAN	INDIKATOR PROGRAM / KEGIATAN / SUB KEGIATAN	TARGET AKHIR PERIODE RENSTRA OPD	REALISASI CAPAIAN RENJA OPD TAHUN 2024	PRAKIRAAN CAPAIAN TARGET RENJA OPD TAHUN 2025	CAPAIAN KINERJA DAN KERANGKA PENDANAAN						KELOMPOK SASARAN	PRAKIRAAN MAJU RENCANA TAHUN 2027		PERANGKAT DAERAH PENANGGUNG JAWAB
							TARGET 2026	PAGU INDIKATIF (Rp)	LOKASI	SUMBER DANA	PRIORITAS			TARGET	PAGU INDIKATIF (Rp)	
											NASIONAL	DAERAH				
1	2	3	4	5	6	7	8	9	10	11	12	13	14	15	16	17
	7.01.01.2.07.0006	Pengadaan Peralatan dan Mesin Lainnya														
			Jumlah Unit Peralatan dan Mesin Lainnya yang Disediakan				1 Unit	0,00	Kab. Pati, Cluwak, Semua Kel/Desa	DANA ALOKASI UMUM (DAU)	-	Penguatan Landasan Tata Kelola Pemerintahan Berintegritas Dan Dinamistif Peningkatan tata kelola pemerintahan melalui Penguatan Birokrasi dan Peningkatan Akses serta Kualitas Pelayanan Publik	-		0,00	KECAMATAN CLUWAK
	7.01.01.2.08	Penyediaan Jasa Penunjang Urusan Pemerintahan Daerah	-	-			-	187.502.500,00			-	Penguatan Landasan Tata Kelola Pemerintahan Berintegritas Dan Dinamistif Peningkatan tata kelola pemerintahan melalui Penguatan Birokrasi dan Peningkatan Akses serta Kualitas Pelayanan Publik	-	-	0,00	KECAMATAN CLUWAK
	7.01.01.2.08.0001	Penyediaan Jasa Surat Menyurat														
			Jumlah Laporan Penyediaan Jasa Surat Menyurat				100 Laporan	1.000.000,00	Kab. Pati, Cluwak, Semua Kel/Desa	DANA ALOKASI UMUM (DAU)	-	Penguatan Landasan Tata Kelola Pemerintahan Berintegritas Dan Dinamistif Peningkatan tata kelola pemerintahan melalui Penguatan Birokrasi dan Peningkatan Akses serta Kualitas Pelayanan Publik	-		0,00	KECAMATAN CLUWAK

NO	KODE	URUSAN / BIDANG URUSAN / PROGRAM / OUTCOME / KEGIATAN / SUB KEGIATAN	INDIKATOR PROGRAM / KEGIATAN / SUB KEGIATAN	TARGET AKHIR PERIODE RENSTRA OPD	REALISASI CAPAIAN RENJA OPD TAHUN 2024	PRAKIRAAN CAPAIAN TARGET RENJA OPD TAHUN 2025	CAPAIAN KINERJA DAN KERANGKA PENDANAAN						KELOMPOK SASARAN	PRAKIRAAN MAJU RENCANA TAHUN 2027		PERANGKAT DAERAH PENANGGUNG JAWAB
							TARGET 2026	PAGU INDIKATIF (Rp)	LOKASI	SUMBER DANA	PRIORITAS			TARGET	PAGU INDIKATIF (Rp)	
											NASIONAL	DAERAH				
1	2	3	4	5	6	7	8	9	10	11	12	13	14	15	16	17
	7.01.01.2.08.0002	Penyediaan Jasa Komunikasi, Sumber Daya Air dan Listrik														
			Jumlah Laporan Penyediaan Jasa Komunikasi, Sumber Daya Air dan Listrik yang Disediakan				12 Laporan	27.600.000,00	Kab. Pati, Cluwak, Semua Kel/Desa	PAJAK DAERAH	-	Penguatan Landasan Tata Kelola Pemerintahan Berintegritas Dan Dinamistif Peningkatan tata kelola pemerintahan melalui Penguatan Birokrasi dan Peningkatan Akses serta Kualitas Pelayanan Publik	-		0,00	KECAMATAN CLUWAK
	7.01.01.2.08.0004	Penyediaan Jasa Pelayanan Umum Kantor														
			Jumlah Laporan Penyediaan Jasa Pelayanan Umum Kantor yang Disediakan				12 Laporan	158.902.500,00	Kab. Pati, Cluwak, Semua Kel/Desa	DANA ALOKASI UMUM (DAU)	-	Penguatan Landasan Tata Kelola Pemerintahan Berintegritas Dan Dinamistif Peningkatan tata kelola pemerintahan melalui Penguatan Birokrasi dan Peningkatan Akses serta Kualitas Pelayanan Publik	-		0,00	KECAMATAN CLUWAK
	7.01.01.2.09	Pemeliharaan Barang Milik Daerah Penunjang Urusan Pemerintahan Daerah	-	-			-	11.725.000,00			-	Penguatan Landasan Tata Kelola Pemerintahan Berintegritas Dan Dinamistif Peningkatan tata kelola pemerintahan melalui Penguatan Birokrasi dan Peningkatan Akses serta Kualitas Pelayanan Publik	-	-	0,00	KECAMATAN CLUWAK

NO	KODE	URUSAN / BIDANG URUSAN / PROGRAM / OUTCOME / KEGIATAN / SUB KEGIATAN	INDIKATOR PROGRAM / KEGIATAN / SUB KEGIATAN	TARGET AKHIR PERIODE RENSTRA OPD	REALISASI CAPAIAN RENJA OPD TAHUN 2024	PRAKIRAAN CAPAIAN TARGET RENJA OPD TAHUN 2025	CAPAIAN KINERJA DAN KERANGKA PENDANAAN						KELOMPOK SASARAN	PRAKIRAAN MAJU RENCANA TAHUN 2027		PERANGKAT DAERAH PENANGGUNG JAWAB
							TARGET 2026	PAGU INDIKATIF (Rp)	LOKASI	SUMBER DANA	PRIORITAS			TARGET	PAGU INDIKATIF (Rp)	
											NASIONAL	DAERAH				
1	2	3	4	5	6	7	8	9	10	11	12	13	14	15	16	17
	7.01.01.2.09.0001	Penyediaan Jasa Pemeliharaan, Biaya Pemeliharaan, dan Pajak Kendaraan Perorangan Dinas atau Kendaraan Dinas Jabatan														
			Jumlah Kendaraan Perorangan Dinas atau Kendaraan Dinas Jabatan yang Dipelihara dan dibayarkan Pajaknya				10 Unit	10.365.000,00	Kab. Pati, Cluwak, Semua Kel/Desa	DANA ALOKASI UMUM (DAU)	-	Penguatan Landasan Tata Kelola Pemerintahan Berintegritas Dan Dinamistif Peningkatan tata kelola pemerintahan melalui Penguatan Birokrasi dan Peningkatan Akses serta Kualitas Pelayanan Publik	-		0,00	KECAMATAN CLUWAK
	7.01.01.2.09.0006	Pemeliharaan Peralatan dan Mesin Lainnya														
			0				0 0	1.360.000,00	Kab. Pati, Cluwak, Semua Kel/Desa	PAJAK DAERAH, DANA ALOKASI UMUM (DAU)	-	-	-		0,00	KECAMATAN CLUWAK
2.	**7.01.02**	**PROGRAM PENYELENGGARAAN PEMERINTAHAN DAN PELAYANAN PUBLIK**					**-**	**2.584.250,00**							**2.805.000,00**	
	7.01.02.2.01	Koordinasi Penyelenggaraan Kegiatan Pemerintahan di Tingkat Kecamatan	-	-			-	1.775.000,00			-	Penguatan Landasan Tata Kelola Pemerintahan Berintegritas Dan Dinamistif Peningkatan tata kelola pemerintahan melalui Penguatan Birokrasi dan Peningkatan Akses serta Kualitas Pelayanan Publik	-	-	0,00	KECAMATAN CLUWAK
	7.01.02.2.01.0001	Koordinasi/Sinergi Perencanaan dan Pelaksanaan Kegiatan Pemerintahan dengan Perangkat Daerah dan Instansi Vertikal Terkait														

NO	KODE	URUSAN / BIDANG URUSAN / PROGRAM / OUTCOME / KEGIATAN / SUB KEGIATAN	INDIKATOR PROGRAM / KEGIATAN / SUB KEGIATAN	TARGET AKHIR PERIODE RENSTRA OPD	REALISASI CAPAIAN RENJA OPD TAHUN 2024	PRAKIRAAN CAPAIAN TARGET RENJA OPD TAHUN 2025	CAPAIAN KINERJA DAN KERANGKA PENDANAAN						KELOMPOK SASARAN	PRAKIRAAN MAJU RENCANA TAHUN 2027		PERANGKAT DAERAH PENANGGUNG JAWAB
							TARGET 2026	PAGU INDIKATIF (Rp)	LOKASI	SUMBER DANA	PRIORITAS			TARGET	PAGU INDIKATIF (Rp)	
											NASIONAL	DAERAH				
1	2	3	4	5	6	7	8	9	10	11	12	13	14	15	16	17
			Jumlah Laporan Koordinasi/Sinergi Perencanaan dan Pelaksanaan Kegiatan Pemerintahan dengan Perangkat Daerah dan Instansi Vertikal Terkait				6 Laporan	1.775.000,00	Kab. Pati, Cluwak, Semua Kel/Desa	PAJAK DAERAH	-	Penguatan Landasan Tata Kelola Pemerintahan Berintegritas Dan Dinamistif Peningkatan tata kelola pemerintahan melalui Penguatan Birokrasi dan Peningkatan Akses serta Kualitas Pelayanan Publik	-		0,00	KECAMATAN CLUWAK
	7.01.02.2.04	Pelaksanaan Urusan Pemerintahan yang Dilimpahkan kepada Camat	-	-			-	809.250,00			-	Penguatan Landasan Tata Kelola Pemerintahan Berintegritas Dan Dinamistif Peningkatan tata kelola pemerintahan melalui Penguatan Birokrasi dan Peningkatan Akses serta Kualitas Pelayanan Publik	-	-	2.805.000,00	KECAMATAN CLUWAK
	7.01.02.2.04.0002	Pelaksanaan Urusan Pemerintahan yang terkait dengan Nonperizinan														
			Jumlah Laporan Pelaksanaan Nonperizinan pada Urusan Pemerintahan				12 Laporan	809.250,00	Kab. Pati, Cluwak, Semua Kel/Desa	PAJAK DAERAH, DANA ALOKASI UMUM (DAU)	-	Penguatan Landasan Tata Kelola Pemerintahan Berintegritas Dan Dinamistif Peningkatan tata kelola pemerintahan melalui Penguatan Birokrasi dan Peningkatan Akses serta Kualitas Pelayanan Publik	-		2.805.000,00	KECAMATAN CLUWAK

NO	KODE	URUSAN / BIDANG URUSAN / PROGRAM / OUTCOME / KEGIATAN / SUB KEGIATAN	INDIKATOR PROGRAM / KEGIATAN / SUB KEGIATAN	TARGET AKHIR PERIODE RENSTRA OPD	REALISASI CAPAIAN RENJA OPD TAHUN 2024	PRAKIRAAN CAPAIAN TARGET RENJA OPD TAHUN 2025	CAPAIAN KINERJA DAN KERANGKA PENDANAAN						KELOMPOK SASARAN	PRAKIRAAN MAJU RENCANA TAHUN 2027		PERANGKAT DAERAH PENANGGUNG JAWAB
							TARGET 2026	PAGU INDIKATIF (Rp)	LOKASI	SUMBER DANA	PRIORITAS			TARGET	PAGU INDIKATIF (Rp)	
											NASIONAL	DAERAH				
1	2	3	4	5	6	7	8	9	10	11	12	13	14	15	16	17
3.	**7.01.03**	**PROGRAM PEMBERDAYAAN MASYARAKAT DESA DAN KELURAHAN**					**-**	**9.041.300,00**							**9.051.000,00**	
	7.01.03.2.01	Koordinasi Kegiatan Pemberdayaan Desa	-	-			-	5.200.000,00			-	Penguatan Landasan Tata Kelola Pemerintahan Berintegritas Dan Dinamistif Peningkatan tata kelola pemerintahan melalui Penguatan Birokrasi dan Peningkatan Akses serta Kualitas Pelayanan Publik	-	-	9.051.000,00	KECAMATAN CLUWAK
	7.01.03.2.01.0001	Peningkatan Partisipasi Masyarakat dalam Forum Musyawarah Perencanaan Pembangunan di Desa														
			Jumlah Lembaga Kemasyarakatan yang Berpartisipasi dalam Forum Musyawarah Perencanaan Pembangunan di Desa				13 Lembaga Kemasyarakatan	1.645.000,00	Kab. Pati, Cluwak, Semua Kel/Desa	PAJAK DAERAH	-	Penguatan Landasan Tata Kelola Pemerintahan Berintegritas Dan Dinamistif Peningkatan tata kelola pemerintahan melalui Penguatan Birokrasi dan Peningkatan Akses serta Kualitas Pelayanan Publik	-		9.051.000,00	KECAMATAN CLUWAK
	7.01.03.2.01.0003	Peningkatan Efektifitas Kegiatan Pemberdayaan Masyarakat di Wilayah Kecamatan														

NO	KODE	URUSAN / BIDANG URUSAN / PROGRAM / OUTCOME / KEGIATAN / SUB KEGIATAN	INDIKATOR PROGRAM / KEGIATAN / SUB KEGIATAN	TARGET AKHIR PERIODE RENSTRA OPD	REALISASI CAPAIAN RENJA OPD TAHUN 2024	PRAKIRAAN CAPAIAN TARGET RENJA OPD TAHUN 2025	CAPAIAN KINERJA DAN KERANGKA PENDANAAN						KELOMPOK SASARAN	PRAKIRAAN MAJU RENCANA TAHUN 2027		PERANGKAT DAERAH PENANGGUNG JAWAB
							TARGET 2026	PAGU INDIKATIF (Rp)	LOKASI	SUMBER DANA	PRIORITAS			TARGET	PAGU INDIKATIF (Rp)	
											NASIONAL	DAERAH				
1	2	3	4	5	6	7	8	9	10	11	12	13	14	15	16	17
			Jumlah Laporan Peningkatan Efektivitas Kegiatan Pemberdayaan Masyarakat di Wilayah Kecamatan				13 Laporan	3.555.000,00	Kab. Pati, Cluwak, Semua Kel/Desa	PAJAK DAERAH	-	Penguatan Landasan Tata Kelola Pemerintahan Berintegritas Dan Dinamistif Peningkatan tata kelola pemerintahan melalui Penguatan Birokrasi dan Peningkatan Akses serta Kualitas Pelayanan Publik	-		0,00	KECAMATAN CLUWAK
	7.01.03.2.06	Pemberdayaan dan Kesejahteraan Keluarga Tingkat Kecamatan dan Kelurahan	-	-			-	3.841.300,00			-	Penguatan Landasan Tata Kelola Pemerintahan Berintegritas Dan Dinamistif Peningkatan tata kelola pemerintahan melalui Penguatan Birokrasi dan Peningkatan Akses serta Kualitas Pelayanan Publik	-	-	0,00	KECAMATAN CLUWAK
	7.01.03.2.06.0012	Penumbuhan dan Peningkatan Kesadaran Keluarga dalam Keterlibatan Perencanaan Kehidupan Menuju Keluarga Berkualitas														
			Jumlah Keluarga yang Mengikuti Penumbuhan dan Peningkatan Kesadaran Keluarga dalam Keterlibatan Perencanaan Kehidupan Menuju Keluarga Berkualitas				120 Keluarga	3.841.300,00	Kab. Pati, Cluwak, Semua Kel/Desa	PAJAK DAERAH	-	Penguatan Landasan Tata Kelola Pemerintahan Berintegritas Dan Dinamistif Peningkatan tata kelola pemerintahan melalui Penguatan Birokrasi dan Peningkatan Akses serta Kualitas Pelayanan Publik	-		0,00	KECAMATAN CLUWAK

NO	KODE	URUSAN / BIDANG URUSAN / PROGRAM / OUTCOME / KEGIATAN / SUB KEGIATAN	INDIKATOR PROGRAM / KEGIATAN / SUB KEGIATAN	TARGET AKHIR PERIODE RENSTRA OPD	REALISASI CAPAIAN RENJA OPD TAHUN 2024	PRAKIRAAN CAPAIAN TARGET RENJA OPD TAHUN 2025	CAPAIAN KINERJA DAN KERANGKA PENDANAAN						KELOMPOK SASARAN	PRAKIRAAN MAJU RENCANA TAHUN 2027		PERANGKAT DAERAH PENANGGUNG JAWAB
							TARGET 2026	PAGU INDIKATIF (Rp)	LOKASI	SUMBER DANA	PRIORITAS			TARGET	PAGU INDIKATIF (Rp)	
											NASIONAL	DAERAH				
1	2	3	4	5	6	7	8	9	10	11	12	13	14	15	16	17
4.	**7.01.04**	**PROGRAM KOORDINASI KETENTRAMAN DAN KETERTIBAN UMUM**					**-**	**700.000,00**							**0,00**	
	7.01.04.2.01	Koordinasi Upaya Penyelenggaraan Ketenteraman dan Ketertiban Umum	-	-			-	700.000,00			-	Penguatan Landasan Tata Kelola Pemerintahan Berintegritas Dan Dinamistif Peningkatan tata kelola pemerintahan melalui Penguatan Birokrasi dan Peningkatan Akses serta Kualitas Pelayanan Publik	-	-	0,00	KECAMATAN CLUWAK
	7.01.04.2.01.0001	Sinergitas dengan Kepolisian Negara Republik Indonesia, Tentara Nasional Indonesia dan Instansi Vertikal di Wilayah Kecamatan														
			Jumlah Laporan Hasil Sinergitas dengan Kepolisian Negara Republik Indonesia, Tentara Nasional Indonesia dan Instansi Vertikal di Wilayah Kecamatan				13 Laporan	700.000,00	Kab. Pati, Cluwak, Semua Kel/Desa	PAJAK DAERAH	-	Penguatan Landasan Tata Kelola Pemerintahan Berintegritas Dan Dinamistif Peningkatan tata kelola pemerintahan melalui Penguatan Birokrasi dan Peningkatan Akses serta Kualitas Pelayanan Publik	-		0,00	KECAMATAN CLUWAK
5.	**7.01.05**	**PROGRAM PENYELENGGARAAN URUSAN PEMERINTAHAN UMUM**					**-**	**53.860.000,00**							**0,00**	

NO	KODE	URUSAN / BIDANG URUSAN / PROGRAM / OUTCOME / KEGIATAN / SUB KEGIATAN	INDIKATOR PROGRAM / KEGIATAN / SUB KEGIATAN	TARGET AKHIR PERIODE RENSTRA OPD	REALISASI CAPAIAN RENJA OPD TAHUN 2024	PRAKIRAAN CAPAIAN TARGET RENJA OPD TAHUN 2025	CAPAIAN KINERJA DAN KERANGKA PENDANAAN						KELOMPOK SASARAN	PRAKIRAAN MAJU RENCANA TAHUN 2027		PERANGKAT DAERAH PENANGGUNG JAWAB
							TARGET 2026	PAGU INDIKATIF (Rp)	LOKASI	SUMBER DANA	PRIORITAS			TARGET	PAGU INDIKATIF (Rp)	
											NASIONAL	DAERAH				
1	2	3	4	5	6	7	8	9	10	11	12	13	14	15	16	17
	7.01.05.2.01	Penyelenggaraan Urusan Pemerintahan Umum Sesuai Penugasan Kepala Daerah	-	-			-	53.860.000,00			-	Penguatan Landasan Tata Kelola Pemerintahan Berintegritas Dan Dinamistif Peningkatan tata kelola pemerintahan melalui Penguatan Birokrasi dan Peningkatan Akses serta Kualitas Pelayanan Publik	-	-	0,00	KECAMATAN CLUWAK
	7.01.05.2.01.0008	Pelaksanaan Tugas Forum Koordinasi Pimpinan di Kecamatan														
			Jumlah Dokumen Tugas Forum Koordinasi Pimpinan di Kecamatan				13 Dokumen	53.860.000,00	Kab. Pati, Cluwak, Semua Kel/Desa	PAJAK DAERAH	-	Penguatan Landasan Tata Kelola Pemerintahan Berintegritas Dan Dinamistif Peningkatan tata kelola pemerintahan melalui Penguatan Birokrasi dan Peningkatan Akses serta Kualitas Pelayanan Publik	-		0,00	KECAMATAN CLUWAK
6.	**7.01.06**	**PROGRAM PEMBINAAN DAN PENGAWASAN PEMERINTAHAN DESA**					**-**	**2.423.750,00**							**0,00**	
	7.01.06.2.01	Fasilitasi, Rekomendasi dan Koordinasi Pembinaan dan Pengawasan Pemerintahan Desa	-	-			-	2.423.750,00			-	-	-	-	0,00	KECAMATAN CLUWAK
	7.01.06.2.01.0002	Fasilitasi Administrasi Tata Pemerintahan Desa														
			0				0 0	2.423.750,00	-	PAJAK DAERAH	-	-	-		0,00	KECAMATAN CLUWAK
		KECAMATAN DUKUHSETI						**1.972.788.000,00**							**2.210.241.000,00**	
	7	**UNSUR KEWILAYAHAN**						**1.972.788.000,00**							**2.210.241.000,00**	
	7.01	**KECAMATAN**						**1.972.788.000,00**							**2.210.241.000,00**	

NO	KODE	URUSAN / BIDANG URUSAN / PROGRAM / OUTCOME / KEGIATAN / SUB KEGIATAN	INDIKATOR PROGRAM / KEGIATAN / SUB KEGIATAN	TARGET AKHIR PERIODE RENSTRA OPD	REALISASI CAPAIAN RENJA OPD TAHUN 2024	PRAKIRAAN CAPAIAN TARGET RENJA OPD TAHUN 2025	CAPAIAN KINERJA DAN KERANGKA PENDANAAN						KELOMPOK SASARAN	PRAKIRAAN MAJU RENCANA TAHUN 2027		PERANGKAT DAERAH PENANGGUNG JAWAB
							TARGET 2026	PAGU INDIKATIF (Rp)	LOKASI	SUMBER DANA	PRIORITAS			TARGET	PAGU INDIKATIF (Rp)	
											NASIONAL	DAERAH				
1	2	3	4	5	6	7	8	9	10	11	12	13	14	15	16	17
1.	**7.01.01**	**PROGRAM PENUNJANG URUSAN PEMERINTAHAN DAERAH KABUPATEN/KOTA**					**100 %**	**1.903.024.500,00**							**2.105.541.000,00**	
	7.01.01.2.01	Perencanaan, Penganggaran, dan Evaluasi Kinerja Perangkat Daerah	*Jumlah dokumen perencanaan dan evaluasi kinerja perangkat daerah*	-			12 dokumen	3.092.000,00			Memperkuat pembangunan sumber daya manusia (SDM), sains, teknologi, pendidikan, kesehatan, prestasi olahraga, kesetaraan gender, serta penguatan peran perempuan, pemuda (generasi milenial dan generasi Z), dan penyandang disabilitas.	Penguatan Landasan Tata Kelola Pemerintahan Berintegritas Dan Dinamistif Peningkatan tata kelola pemerintahan melalui Penguatan Birokrasi dan Peningkatan Akses serta Kualitas Pelayanan Publik	ASN Kecamatan Dukuhseti	-	17.000.000,00	KECAMATAN DUKUHSETI
	7.01.01.2.01.0001	Penyusunan Dokumen Perencanaan Perangkat Daerah														
			Jumlah Dokumen Perencanaan Perangkat Daerah				1 Dokumen	1.100.000,00	Kab. Pati, Dukuhseti, Semua Kel/Desa	DANA ALOKASI UMUM (DAU)	Memperkuat pembangunan sumber daya manusia (SDM), sains, teknologi, pendidikan, kesehatan, prestasi olahraga, kesetaraan gender, serta penguatan peran perempuan, pemuda (generasi milenial dan generasi Z), dan penyandang disabilitas.	Penguatan Landasan Tata Kelola Pemerintahan Berintegritas Dan Dinamistif Peningkatan tata kelola pemerintahan melalui Penguatan Birokrasi dan Peningkatan Akses serta Kualitas Pelayanan Publik	ASN Kecamatan Dukuhseti		12.500.000,00	KECAMATAN DUKUHSETI
	7.01.01.2.01.0002	Koordinasi dan Penyusunan Dokumen RKA-SKPD														

NO	KODE	URUSAN / BIDANG URUSAN / PROGRAM / OUTCOME / KEGIATAN / SUB KEGIATAN	INDIKATOR PROGRAM / KEGIATAN / SUB KEGIATAN	TARGET AKHIR PERIODE RENSTRA OPD	REALISASI CAPAIAN RENJA OPD TAHUN 2024	PRAKIRAAN CAPAIAN TARGET RENJA OPD TAHUN 2025	CAPAIAN KINERJA DAN KERANGKA PENDANAAN						KELOMPOK SASARAN	PRAKIRAAN MAJU RENCANA TAHUN 2027		PERANGKAT DAERAH PENANGGUNG JAWAB
							TARGET 2026	PAGU INDIKATIF (Rp)	LOKASI	SUMBER DANA	PRIORITAS			TARGET	PAGU INDIKATIF (Rp)	
											NASIONAL	DAERAH				
1	2	3	4	5	6	7	8	9	10	11	12	13	14	15	16	17
			Jumlah Dokumen RKA-SKPD dan Laporan Hasil Koordinasi Penyusunan Dokumen RKA-SKPD				2 Dokumen	742.000,00	Kab. Pati, Dukuhseti, Semua Kel/Desa	DANA ALOKASI UMUM (DAU)	-	Penguatan Landasan Tata Kelola Pemerintahan Berintegritas Dan Dinamistif Peningkatan tata kelola pemerintahan melalui Penguatan Birokrasi dan Peningkatan Akses serta Kualitas Pelayanan Publik	ASN Kecamatan Dukuhseti		1.500.000,00	KECAMATAN DUKUHSETI
	7.01.01.2.01.0003	Koordinasi dan Penyusunan Dokumen Perubahan RKA-SKPD														
			Jumlah Dokumen Perubahan RKA-SKPD dan Laporan Hasil Koordinasi Penyusunan Dokumen Perubahan RKA-SKPD				2 Dokumen	750.000,00	Kab. Pati, Dukuhseti, Semua Kel/Desa	DANA ALOKASI UMUM (DAU)	-	Penguatan Landasan Tata Kelola Pemerintahan Berintegritas Dan Dinamistif Peningkatan tata kelola pemerintahan melalui Penguatan Birokrasi dan Peningkatan Akses serta Kualitas Pelayanan Publik	ASN Kecamatan Dukuhseti		1.500.000,00	KECAMATAN DUKUHSETI
	7.01.01.2.01.0006	Koordinasi dan Penyusunan Laporan Capaian Kinerja dan Ikhtisar Realisasi Kinerja SKPD														
			Jumlah Laporan Capaian Kinerja dan Ikhtisar Realisasi Kinerja SKPD dan Laporan Hasil Koordinasi Penyusunan Laporan Capaian Kinerja dan Ikhtisar Realisasi Kinerja SKPD				4 Laporan	500.000,00	Kab. Pati, Dukuhseti, Semua Kel/Desa	DANA ALOKASI UMUM (DAU)	-	Penguatan Landasan Tata Kelola Pemerintahan Berintegritas Dan Dinamistif Peningkatan tata kelola pemerintahan melalui Penguatan Birokrasi dan Peningkatan Akses serta Kualitas Pelayanan Publik	ASN Kecamatan Dukuhseti		1.500.000,00	KECAMATAN DUKUHSETI

NO	KODE	URUSAN / BIDANG URUSAN / PROGRAM / OUTCOME / KEGIATAN / SUB KEGIATAN	INDIKATOR PROGRAM / KEGIATAN / SUB KEGIATAN	TARGET AKHIR PERIODE RENSTRA OPD	REALISASI CAPAIAN RENJA OPD TAHUN 2024	PRAKIRAAN CAPAIAN TARGET RENJA OPD TAHUN 2025	CAPAIAN KINERJA DAN KERANGKA PENDANAAN						KELOMPOK SASARAN	PRAKIRAAN MAJU RENCANA TAHUN 2027		PERANGKAT DAERAH PENANGGUNG JAWAB
							TARGET 2026	PAGU INDIKATIF (Rp)	LOKASI	SUMBER DANA	PRIORITAS			TARGET	PAGU INDIKATIF (Rp)	
											NASIONAL	DAERAH				
1	2	3	4	5	6	7	8	9	10	11	12	13	14	15	16	17
	7.01.01.2.02	Administrasi Keuangan Perangkat Daerah	*Jumlah dokumen administrasi keuangan*	-			51 dokumen	1.615.121.750,00			Memperkuat pembangunan sumber daya manusia (SDM), sains, teknologi, pendidikan, kesehatan, prestasi olahraga, kesetaraan gender, serta penguatan peran perempuan, pemuda (generasi milenial dan generasi Z), dan penyandang disabilitas.	Penguatan Landasan Tata Kelola Pemerintahan Berintegritas Dan Dinamistif Peningkatan tata kelola pemerintahan melalui Penguatan Birokrasi dan Peningkatan Akses serta Kualitas Pelayanan Publik	ASN Kecamatan Dukuhseti	-	1.749.902.000,00	KECAMATAN DUKUHSETI
	7.01.01.2.02.0001	Penyediaan Gaji dan Tunjangan ASN														
			Jumlah Orang yang Menerima Gaji dan Tunjangan ASN				12 Orang/bulan	1.580.774.000,00	Kab. Pati, Dukuhseti, Semua Kel/Desa	DANA ALOKASI UMUM (DAU)	Memperkuat pembangunan sumber daya manusia (SDM), sains, teknologi, pendidikan, kesehatan, prestasi olahraga, kesetaraan gender, serta penguatan peran perempuan, pemuda (generasi milenial dan generasi Z), dan penyandang disabilitas.	Penguatan Landasan Tata Kelola Pemerintahan Berintegritas Dan Dinamistif Peningkatan tata kelola pemerintahan melalui Penguatan Birokrasi dan Peningkatan Akses serta Kualitas Pelayanan Publik	ASN Kecamatan Dukuhseti		1.727.162.000,00	KECAMATAN DUKUHSETI
	7.01.01.2.02.0003	Pelaksanaan Penatausahaan dan Pengujian/Verifikasi Keuangan SKPD														

NO	KODE	URUSAN / BIDANG URUSAN / PROGRAM / OUTCOME / KEGIATAN / SUB KEGIATAN	INDIKATOR PROGRAM / KEGIATAN / SUB KEGIATAN	TARGET AKHIR PERIODE RENSTRA OPD	REALISASI CAPAIAN RENJA OPD TAHUN 2024	PRAKIRAAN CAPAIAN TARGET RENJA OPD TAHUN 2025	CAPAIAN KINERJA DAN KERANGKA PENDANAAN						KELOMPOK SASARAN	PRAKIRAAN MAJU RENCANA TAHUN 2027		PERANGKAT DAERAH PENANGGUNG JAWAB
							TARGET 2026	PAGU INDIKATIF (Rp)	LOKASI	SUMBER DANA	PRIORITAS			TARGET	PAGU INDIKATIF (Rp)	
											NASIONAL	DAERAH				
1	2	3	4	5	6	7	8	9	10	11	12	13	14	15	16	17
			Jumlah Dokumen Penatausahaan dan Pengujian/Verifikasi Keuangan SKPD				12 Dokumen	33.360.000,00	Kab. Pati, Dukuhseti, Semua Kel/Desa	DANA ALOKASI UMUM (DAU)	-	Penguatan Landasan Tata Kelola Pemerintahan Berintegritas Dan Dinamistif Peningkatan tata kelola pemerintahan melalui Penguatan Birokrasi dan Peningkatan Akses serta Kualitas Pelayanan Publik	ASN Kecamatan Dukuhseti		21.240.000,00	KECAMATAN DUKUHSETI
	7.01.01.2.02.0005	Koordinasi dan Penyusunan Laporan Keuangan Akhir Tahun SKPD														
			Jumlah Laporan Keuangan Akhir Tahun SKPD dan Laporan Hasil Koordinasi Penyusunan Laporan Keuangan Akhir Tahun SKPD				1 Laporan	987.750,00	Kab. Pati, Dukuhseti, Semua Kel/Desa	DANA ALOKASI UMUM (DAU)	-	Penguatan Landasan Tata Kelola Pemerintahan Berintegritas Dan Dinamistif Peningkatan tata kelola pemerintahan melalui Penguatan Birokrasi dan Peningkatan Akses serta Kualitas Pelayanan Publik	ASN Kecamatan Dukuhseti		1.500.000,00	KECAMATAN DUKUHSETI

NO	KODE	URUSAN / BIDANG URUSAN / PROGRAM / OUTCOME / KEGIATAN / SUB KEGIATAN	INDIKATOR PROGRAM / KEGIATAN / SUB KEGIATAN	TARGET AKHIR PERIODE RENSTRA OPD	REALISASI CAPAIAN RENJA OPD TAHUN 2024	PRAKIRAAN CAPAIAN TARGET RENJA OPD TAHUN 2025	CAPAIAN KINERJA DAN KERANGKA PENDANAAN						KELOMPOK SASARAN	PRAKIRAAN MAJU RENCANA TAHUN 2027		PERANGKAT DAERAH PENANGGUNG JAWAB
							TARGET 2026	PAGU INDIKATIF (Rp)	LOKASI	SUMBER DANA	PRIORITAS			TARGET	PAGU INDIKATIF (Rp)	
											NASIONAL	DAERAH				
1	2	3	4	5	6	7	8	9	10	11	12	13	14	15	16	17
	7.01.01.2.03	Administrasi Barang Milik Daerah pada Perangkat Daerah	*Jumlah dokumen Administrasi Barang Milik Daerah pada Perangkat Daerah*	-			12 dokumen	10.800.000,00			Memperkuat pembangunan sumber daya manusia (SDM), sains, teknologi, pendidikan, kesehatan, prestasi olahraga, kesetaraan gender, serta penguatan peran perempuan, pemuda (generasi milenial dan generasi Z), dan penyandang disabilitas.	Penguatan Landasan Tata Kelola Pemerintahan Berintegritas Dan Dinamistif Peningkatan tata kelola pemerintahan melalui Penguatan Birokrasi dan Peningkatan Akses serta Kualitas Pelayanan Publik	ASN Kecamatan Dukuhseti	-	16.800.000,00	KECAMATAN DUKUHSETI
	7.01.01.2.03.0006	Penatausahaan Barang Milik Daerah pada SKPD														
			Jumlah Laporan Penatausahaan Barang Milik Daerah pada SKPD				12 Laporan	10.800.000,00	Kab. Pati, Dukuhseti, Semua Kel/Desa	DANA ALOKASI UMUM (DAU)	Memperkuat pembangunan sumber daya manusia (SDM), sains, teknologi, pendidikan, kesehatan, prestasi olahraga, kesetaraan gender, serta penguatan peran perempuan, pemuda (generasi milenial dan generasi Z), dan penyandang disabilitas.	Penguatan Landasan Tata Kelola Pemerintahan Berintegritas Dan Dinamistif Peningkatan tata kelola pemerintahan melalui Penguatan Birokrasi dan Peningkatan Akses serta Kualitas Pelayanan Publik	ASN Kecamatan Dukuhseti		16.800.000,00	KECAMATAN DUKUHSETI

NO	KODE	URUSAN / BIDANG URUSAN / PROGRAM / OUTCOME / KEGIATAN / SUB KEGIATAN	INDIKATOR PROGRAM / KEGIATAN / SUB KEGIATAN	TARGET AKHIR PERIODE RENSTRA OPD	REALISASI CAPAIAN RENJA OPD TAHUN 2024	PRAKIRAAN CAPAIAN TARGET RENJA OPD TAHUN 2025	CAPAIAN KINERJA DAN KERANGKA PENDANAAN						KELOMPOK SASARAN	PRAKIRAAN MAJU RENCANA TAHUN 2027		PERANGKAT DAERAH PENANGGUNG JAWAB
							TARGET 2026	PAGU INDIKATIF (Rp)	LOKASI	SUMBER DANA	PRIORITAS			TARGET	PAGU INDIKATIF (Rp)	
											NASIONAL	DAERAH				
1	2	3	4	5	6	7	8	9	10	11	12	13	14	15	16	17
	7.01.01.2.05	Administrasi Kepegawaian Perangkat Daerah	*Meningkatkan kedisiplinan Pegawai*	-			32 Angka	10.720.000,00			Memperkuat pembangunan sumber daya manusia (SDM), sains, teknologi, pendidikan, kesehatan, prestasi olahraga, kesetaraan gender, serta penguatan peran perempuan, pemuda (generasi milenial dan generasi Z), dan penyandang disabilitas.	Penguatan Landasan Tata Kelola Pemerintahan Berintegritas Dan Dinamistif Peningkatan tata kelola pemerintahan melalui Penguatan Birokrasi dan Peningkatan Akses serta Kualitas Pelayanan Publik	ASN Kecamatan Dukuhseti	-	11.500.000,00	KECAMATAN DUKUHSETI
	7.01.01.2.05.0002	Pengadaan Pakaian Dinas beserta Atribut Kelengkapannya														
			Jumlah Paket Pakaian Dinas beserta Atribut Kelengkapan				19 Paket	9.500.000,00	Kab. Pati, Dukuhseti, Semua Kel/Desa	DANA ALOKASI UMUM (DAU)	Memperkuat pembangunan sumber daya manusia (SDM), sains, teknologi, pendidikan, kesehatan, prestasi olahraga, kesetaraan gender, serta penguatan peran perempuan, pemuda (generasi milenial dan generasi Z), dan penyandang disabilitas.	Penguatan Landasan Tata Kelola Pemerintahan Berintegritas Dan Dinamistif Peningkatan tata kelola pemerintahan melalui Penguatan Birokrasi dan Peningkatan Akses serta Kualitas Pelayanan Publik	ASN Kecamatan Dukuhseti		10.000.000,00	KECAMATAN DUKUHSETI
	7.01.01.2.05.0004	Koordinasi dan Pelaksanaan Sistem Informasi Kepegawaian														

NO	KODE	URUSAN / BIDANG URUSAN / PROGRAM / OUTCOME / KEGIATAN / SUB KEGIATAN	INDIKATOR PROGRAM / KEGIATAN / SUB KEGIATAN	TARGET AKHIR PERIODE RENSTRA OPD	REALISASI CAPAIAN RENJA OPD TAHUN 2024	PRAKIRAAN CAPAIAN TARGET RENJA OPD TAHUN 2025	CAPAIAN KINERJA DAN KERANGKA PENDANAAN						KELOMPOK SASARAN	PRAKIRAAN MAJU RENCANA TAHUN 2027		PERANGKAT DAERAH PENANGGUNG JAWAB
							TARGET 2026	PAGU INDIKATIF (Rp)	LOKASI	SUMBER DANA	PRIORITAS			TARGET	PAGU INDIKATIF (Rp)	
											NASIONAL	DAERAH				
1	2	3	4	5	6	7	8	9	10	11	12	13	14	15	16	17
			Jumlah Dokumen Hasil Koordinasi dan Pelaksanaaan Sistem Informasi Kepegawaian				12 Dokumen	1.220.000,00	Kab. Pati, Dukuhseti, Semua Kel/Desa	DANA ALOKASI UMUM (DAU)	-	Penguatan Landasan Tata Kelola Pemerintahan Berintegritas Dan Dinamistif Peningkatan tata kelola pemerintahan melalui Penguatan Birokrasi dan Peningkatan Akses serta Kualitas Pelayanan Publik	ASN Kecamatan Dukuhseti		1.500.000,00	KECAMATAN DUKUHSETI
	7.01.01.2.06	Administrasi Umum Perangkat Daerah	*Jumlah laporan pendukung administrasi umum perangkat daerah*	-			5.202 dokumen	66.897.250,00			Memperkuat pembangunan sumber daya manusia (SDM), sains, teknologi, pendidikan, kesehatan, prestasi olahraga, kesetaraan gender, serta penguatan peran perempuan, pemuda (generasi milenial dan generasi Z), dan penyandang disabilitas.	Penguatan Landasan Tata Kelola Pemerintahan Berintegritas Dan Dinamistif Peningkatan tata kelola pemerintahan melalui Penguatan Birokrasi dan Peningkatan Akses serta Kualitas Pelayanan Publik	ASN Kecamatan Dukuhseti	-	107.339.000,00	KECAMATAN DUKUHSETI
	7.01.01.2.06.0001	Penyediaan Komponen Instalasi Listrik/Penerangan Bangunan Kantor														

NO	KODE	URUSAN / BIDANG URUSAN / PROGRAM / OUTCOME / KEGIATAN / SUB KEGIATAN	INDIKATOR PROGRAM / KEGIATAN / SUB KEGIATAN	TARGET AKHIR PERIODE RENSTRA OPD	REALISASI CAPAIAN RENJA OPD TAHUN 2024	PRAKIRAAN CAPAIAN TARGET RENJA OPD TAHUN 2025	CAPAIAN KINERJA DAN KERANGKA PENDANAAN						KELOMPOK SASARAN	PRAKIRAAN MAJU RENCANA TAHUN 2027		PERANGKAT DAERAH PENANGGUNG JAWAB
							TARGET 2026	PAGU INDIKATIF (Rp)	LOKASI	SUMBER DANA	PRIORITAS			TARGET	PAGU INDIKATIF (Rp)	
											NASIONAL	DAERAH				
1	2	3	4	5	6	7	8	9	10	11	12	13	14	15	16	17
			Jumlah Paket Komponen Instalasi Listrik/Penerangan Bangunan Kantor yang Disediakan				12 Paket	1.354.000,00	Kab. Pati, Dukuhseti, Semua Kel/Desa	DANA ALOKASI UMUM (DAU)	Memperkuat pembangunan sumber daya manusia (SDM), sains, teknologi, pendidikan, kesehatan, prestasi olahraga, kesetaraan gender, serta penguatan peran perempuan, pemuda (generasi milenial dan generasi Z), dan penyandang disabilitas.	Penguatan Landasan Tata Kelola Pemerintahan Berintegritas Dan Dinamistif Peningkatan tata kelola pemerintahan melalui Penguatan Birokrasi dan Peningkatan Akses serta Kualitas Pelayanan Publik	ASN Kecamatan Dukuhseti		2.000.000,00	KECAMATAN DUKUHSETI
	7.01.01.2.06.0004	Penyediaan Bahan Logistik Kantor														
			Jumlah Paket Bahan Logistik Kantor yang Disediakan				4500 Paket	51.138.250,00	Kab. Pati, Dukuhseti, Semua Kel/Desa	DANA ALOKASI UMUM (DAU)	-	Penguatan Landasan Tata Kelola Pemerintahan Berintegritas Dan Dinamistif Peningkatan tata kelola pemerintahan melalui Penguatan Birokrasi dan Peningkatan Akses serta Kualitas Pelayanan Publik	ASN Kecamatan Dukuhseti		57.500.000,00	KECAMATAN DUKUHSETI
	7.01.01.2.06.0005	Penyediaan Barang Cetakan dan Penggandaan														

NO	KODE	URUSAN / BIDANG URUSAN / PROGRAM / OUTCOME / KEGIATAN / SUB KEGIATAN	INDIKATOR PROGRAM / KEGIATAN / SUB KEGIATAN	TARGET AKHIR PERIODE RENSTRA OPD	REALISASI CAPAIAN RENJA OPD TAHUN 2024	PRAKIRAAN CAPAIAN TARGET RENJA OPD TAHUN 2025	CAPAIAN KINERJA DAN KERANGKA PENDANAAN						KELOMPOK SASARAN	PRAKIRAAN MAJU RENCANA TAHUN 2027		PERANGKAT DAERAH PENANGGUNG JAWAB
							TARGET 2026	PAGU INDIKATIF (Rp)	LOKASI	SUMBER DANA	PRIORITAS			TARGET	PAGU INDIKATIF (Rp)	
											NASIONAL	DAERAH				
1	2	3	4	5	6	7	8	9	10	11	12	13	14	15	16	17
			Jumlah Paket Barang Cetakan dan Penggandaan yang Disediakan				12 Paket	3.655.000,00	Kab. Pati, Dukuhseti, Semua Kel/Desa	DANA ALOKASI UMUM (DAU)	-	Penguatan Landasan Tata Kelola Pemerintahan Berintegritas Dan Dinamistif Peningkatan tata kelola pemerintahan melalui Penguatan Birokrasi dan Peningkatan Akses serta Kualitas Pelayanan Publik	ASN Kecamatan Dukuhseti		6.337.000,00	KECAMATAN DUKUHSETI
	7.01.01.2.06.0006	Penyediaan Bahan Bacaan dan Peraturan Perundang-undangan														
			Jumlah Dokumen Bahan Bacaan dan Peraturan Perundang-Undangan yang Disediakan				12 Dokumen	0,00	Kab. Pati, Dukuhseti, Semua Kel/Desa	DANA ALOKASI UMUM (DAU)	-	Penguatan Landasan Tata Kelola Pemerintahan Berintegritas Dan Dinamistif Peningkatan tata kelola pemerintahan melalui Penguatan Birokrasi dan Peningkatan Akses serta Kualitas Pelayanan Publik	ASN Kecamatan Dukuhseti		1.502.000,00	KECAMATAN DUKUHSETI
	7.01.01.2.06.0009	Penyelenggaraan Rapat Koordinasi dan Konsultasi SKPD														
			Jumlah Laporan Penyelenggaraan Rapat Koordinasi dan Konsultasi SKPD				12 Laporan	10.750.000,00	Kab. Pati, Dukuhseti, Semua Kel/Desa	DANA ALOKASI UMUM (DAU)	-	Penguatan Landasan Tata Kelola Pemerintahan Berintegritas Dan Dinamistif Peningkatan tata kelola pemerintahan melalui Penguatan Birokrasi dan Peningkatan Akses serta Kualitas Pelayanan Publik	ASN Kecamatan Dukuhseti		40.000.000,00	KECAMATAN DUKUHSETI

NO	KODE	URUSAN / BIDANG URUSAN / PROGRAM / OUTCOME / KEGIATAN / SUB KEGIATAN	INDIKATOR PROGRAM / KEGIATAN / SUB KEGIATAN	TARGET AKHIR PERIODE RENSTRA OPD	REALISASI CAPAIAN RENJA OPD TAHUN 2024	PRAKIRAAN CAPAIAN TARGET RENJA OPD TAHUN 2025	CAPAIAN KINERJA DAN KERANGKA PENDANAAN						KELOMPOK SASARAN	PRAKIRAAN MAJU RENCANA TAHUN 2027		PERANGKAT DAERAH PENANGGUNG JAWAB
							TARGET 2026	PAGU INDIKATIF (Rp)	LOKASI	SUMBER DANA	PRIORITAS			TARGET	PAGU INDIKATIF (Rp)	
											NASIONAL	DAERAH				
1	2	3	4	5	6	7	8	9	10	11	12	13	14	15	16	17
	7.01.01.2.07	Pengadaan Barang Milik Daerah Penunjang Urusan Pemerintah Daerah	*Jumlah Pengadaan Barang Milik Daerah Penunjang Urusan Pemerintah Daerah*	-			6 unit	0,00			Memperkuat pembangunan sumber daya manusia (SDM), sains, teknologi, pendidikan, kesehatan, prestasi olahraga, kesetaraan gender, serta penguatan peran perempuan, pemuda (generasi milenial dan generasi Z), dan penyandang disabilitas.	Penguatan Landasan Tata Kelola Pemerintahan Berintegritas Dan Dinamistif Peningkatan tata kelola pemerintahan melalui Penguatan Birokrasi dan Peningkatan Akses serta Kualitas Pelayanan Publik	ASN Kecamatan Dukuhseti	-	21.000.000,00	KECAMATAN DUKUHSETI
	7.01.01.2.07.0005	Pengadaan Mebel														
			Jumlah Paket Mebel yang Disediakan				10 Unit	0,00	Kab. Pati, Dukuhseti, Semua Kel/Desa	DANA ALOKASI UMUM (DAU)	Memperkuat pembangunan sumber daya manusia (SDM), sains, teknologi, pendidikan, kesehatan, prestasi olahraga, kesetaraan gender, serta penguatan peran perempuan, pemuda (generasi milenial dan generasi Z), dan penyandang disabilitas.	Penguatan Landasan Tata Kelola Pemerintahan Berintegritas Dan Dinamistif Peningkatan tata kelola pemerintahan melalui Penguatan Birokrasi dan Peningkatan Akses serta Kualitas Pelayanan Publik	ASN Kecamatan Dukuhseti		21.000.000,00	KECAMATAN DUKUHSETI

NO	KODE	URUSAN / BIDANG URUSAN / PROGRAM / OUTCOME / KEGIATAN / SUB KEGIATAN	INDIKATOR PROGRAM / KEGIATAN / SUB KEGIATAN	TARGET AKHIR PERIODE RENSTRA OPD	REALISASI CAPAIAN RENJA OPD TAHUN 2024	PRAKIRAAN CAPAIAN TARGET RENJA OPD TAHUN 2025	CAPAIAN KINERJA DAN KERANGKA PENDANAAN						KELOMPOK SASARAN	PRAKIRAAN MAJU RENCANA TAHUN 2027		PERANGKAT DAERAH PENANGGUNG JAWAB
							TARGET 2026	PAGU INDIKATIF (Rp)	LOKASI	SUMBER DANA	PRIORITAS			TARGET	PAGU INDIKATIF (Rp)	
											NASIONAL	DAERAH				
1	2	3	4	5	6	7	8	9	10	11	12	13	14	15	16	17
	7.01.01.2.08	Penyediaan Jasa Penunjang Urusan Pemerintahan Daerah	*Jumlah jasa penunjang urusan pemerintah daerah*	-			531 laporan	146.872.500,00			Memperkuat pembangunan sumber daya manusia (SDM), sains, teknologi, pendidikan, kesehatan, prestasi olahraga, kesetaraan gender, serta penguatan peran perempuan, pemuda (generasi milenial dan generasi Z), dan penyandang disabilitas.	Penguatan Landasan Tata Kelola Pemerintahan Berintegritas Dan Dinamistif Peningkatan tata kelola pemerintahan melalui Penguatan Birokrasi dan Peningkatan Akses serta Kualitas Pelayanan Publik	ASN Kecamatan Dukuhseti	-	165.000.000,00	KECAMATAN DUKUHSETI
	7.01.01.2.08.0002	Penyediaan Jasa Komunikasi, Sumber Daya Air dan Listrik														
			Jumlah Laporan Penyediaan Jasa Komunikasi, Sumber Daya Air dan Listrik yang Disediakan				12 Laporan	30.000.000,00	Kab. Pati, Dukuhseti, Semua Kel/Desa	DANA ALOKASI UMUM (DAU)	Memperkuat pembangunan sumber daya manusia (SDM), sains, teknologi, pendidikan, kesehatan, prestasi olahraga, kesetaraan gender, serta penguatan peran perempuan, pemuda (generasi milenial dan generasi Z), dan penyandang disabilitas.	Penguatan Landasan Tata Kelola Pemerintahan Berintegritas Dan Dinamistif Peningkatan tata kelola pemerintahan melalui Penguatan Birokrasi dan Peningkatan Akses serta Kualitas Pelayanan Publik	ASN Kecamatan Dukuhseti		30.000.000,00	KECAMATAN DUKUHSETI
	7.01.01.2.08.0004	Penyediaan Jasa Pelayanan Umum Kantor														

NO	KODE	URUSAN / BIDANG URUSAN / PROGRAM / OUTCOME / KEGIATAN / SUB KEGIATAN	INDIKATOR PROGRAM / KEGIATAN / SUB KEGIATAN	TARGET AKHIR PERIODE RENSTRA OPD	REALISASI CAPAIAN RENJA OPD TAHUN 2024	PRAKIRAAN CAPAIAN TARGET RENJA OPD TAHUN 2025	CAPAIAN KINERJA DAN KERANGKA PENDANAAN						KELOMPOK SASARAN	PRAKIRAAN MAJU RENCANA TAHUN 2027		PERANGKAT DAERAH PENANGGUNG JAWAB
							TARGET 2026	PAGU INDIKATIF (Rp)	LOKASI	SUMBER DANA	PRIORITAS			TARGET	PAGU INDIKATIF (Rp)	
											NASIONAL	DAERAH				
1	2	3	4	5	6	7	8	9	10	11	12	13	14	15	16	17
			Jumlah Laporan Penyediaan Jasa Pelayanan Umum Kantor yang Disediakan				12 Laporan	116.872.500,00	Kab. Pati, Dukuhseti, Semua Kel/Desa	DANA ALOKASI UMUM (DAU)	-	Penguatan Landasan Tata Kelola Pemerintahan Berintegritas Dan Dinamistif Peningkatan tata kelola pemerintahan melalui Penguatan Birokrasi dan Peningkatan Akses serta Kualitas Pelayanan Publik	ASN Kecamatan Dukuhseti		135.000.000,00	KECAMATAN DUKUHSETI
	7.01.01.2.09	Pemeliharaan Barang Milik Daerah Penunjang Urusan Pemerintahan Daerah	*Jumlah paket pemeliharaan barang milik daerah penunjang urusan pemerintahan daerah*	-			14 dokumen	49.521.000,00			Memperkuat pembangunan sumber daya manusia (SDM), sains, teknologi, pendidikan, kesehatan, prestasi olahraga, kesetaraan gender, serta penguatan peran perempuan, pemuda (generasi milenial dan generasi Z), dan penyandang disabilitas.	Penguatan Landasan Tata Kelola Pemerintahan Berintegritas Dan Dinamistif Peningkatan tata kelola pemerintahan melalui Penguatan Birokrasi dan Peningkatan Akses serta Kualitas Pelayanan Publik	ASN Kecamatan Tlogowungu	-	17.000.000,00	KECAMATAN DUKUHSETI
	7.01.01.2.09.0001	Penyediaan Jasa Pemeliharaan, Biaya Pemeliharaan, dan Pajak Kendaraan Perorangan Dinas atau Kendaraan Dinas Jabatan														

NO	KODE	URUSAN / BIDANG URUSAN / PROGRAM / OUTCOME / KEGIATAN / SUB KEGIATAN	INDIKATOR PROGRAM / KEGIATAN / SUB KEGIATAN	TARGET AKHIR PERIODE RENSTRA OPD	REALISASI CAPAIAN RENJA OPD TAHUN 2024	PRAKIRAAN CAPAIAN TARGET RENJA OPD TAHUN 2025	CAPAIAN KINERJA DAN KERANGKA PENDANAAN						KELOMPOK SASARAN	PRAKIRAAN MAJU RENCANA TAHUN 2027		PERANGKAT DAERAH PENANGGUNG JAWAB
							TARGET 2026	PAGU INDIKATIF (Rp)	LOKASI	SUMBER DANA	PRIORITAS			TARGET	PAGU INDIKATIF (Rp)	
											NASIONAL	DAERAH				
1	2	3	4	5	6	7	8	9	10	11	12	13	14	15	16	17
			Jumlah Kendaraan Perorangan Dinas atau Kendaraan Dinas Jabatan yang Dipelihara dan dibayarkan Pajaknya				11 Unit	9.671.000,00	Kab. Pati, Dukuhseti, Semua Kel/Desa	DANA ALOKASI UMUM (DAU)	Memperkuat pembangunan sumber daya manusia (SDM), sains, teknologi, pendidikan, kesehatan, prestasi olahraga, kesetaraan gender, serta penguatan peran perempuan, pemuda (generasi milenial dan generasi Z), dan penyandang disabilitas.	Penguatan Landasan Tata Kelola Pemerintahan Berintegritas Dan Dinamistif Peningkatan tata kelola pemerintahan melalui Penguatan Birokrasi dan Peningkatan Akses serta Kualitas Pelayanan Publik	ASN Kecamatan Tlogowungu		12.000.000,00	KECAMATAN DUKUHSETI
	7.01.01.2.09.0009	Pemeliharaan/Rehabilitasi Gedung Kantor dan Bangunan Lainnya														
			Jumlah Gedung Kantor dan Bangunan Lainnya yang Dipelihara/Direhabilitasi				3 Unit	35.040.000,00	Kab. Pati, Dukuhseti, Semua Kel/Desa	DANA ALOKASI UMUM (DAU)	Memperkuat pembangunan sumber daya manusia (SDM), sains, teknologi, pendidikan, kesehatan, prestasi olahraga, kesetaraan gender, serta penguatan peran perempuan, pemuda (generasi milenial dan generasi Z), dan penyandang disabilitas.	Penguatan Landasan Tata Kelola Pemerintahan Berintegritas Dan Dinamistif Peningkatan tata kelola pemerintahan melalui Penguatan Birokrasi dan Peningkatan Akses serta Kualitas Pelayanan Publik	ASN Kecamatan Tlogowungu		0,00	KECAMATAN DUKUHSETI
	7.01.01.2.09.0011	Pemeliharaan/Rehabilitasi Sarana dan Prasarana Pendukung Gedung Kantor atau Bangunan Lainnya														

NO	KODE	URUSAN / BIDANG URUSAN / PROGRAM / OUTCOME / KEGIATAN / SUB KEGIATAN	INDIKATOR PROGRAM / KEGIATAN / SUB KEGIATAN	TARGET AKHIR PERIODE RENSTRA OPD	REALISASI CAPAIAN RENJA OPD TAHUN 2024	PRAKIRAAN CAPAIAN TARGET RENJA OPD TAHUN 2025	CAPAIAN KINERJA DAN KERANGKA PENDANAAN						KELOMPOK SASARAN	PRAKIRAAN MAJU RENCANA TAHUN 2027		PERANGKAT DAERAH PENANGGUNG JAWAB
							TARGET 2026	PAGU INDIKATIF (Rp)	LOKASI	SUMBER DANA	PRIORITAS			TARGET	PAGU INDIKATIF (Rp)	
											NASIONAL	DAERAH				
1	2	3	4	5	6	7	8	9	10	11	12	13	14	15	16	17
			Jumlah Sarana dan Prasarana Pendukung Gedung Kantor atau Bangunan Lainnya yang Dipelihara/Direhabilitasi				10 Unit	4.810.000,00	Kab. Pati, Dukuhseti, Semua Kel/Desa	DANA ALOKASI UMUM (DAU)	-	Penguatan Landasan Tata Kelola Pemerintahan Berintegritas Dan Dinamistif Peningkatan tata kelola pemerintahan melalui Penguatan Birokrasi dan Peningkatan Akses serta Kualitas Pelayanan Publik	ASN Kecamatan Tlogowungu		5.000.000,00	KECAMATAN DUKUHSETI
2.	**7.01.02**	**PROGRAM PENYELENGGARAAN PEMERINTAHAN DAN PELAYANAN PUBLIK**					**100 %**	**2.401.000,00**							**6.500.000,00**	
	7.01.02.2.04	Pelaksanaan Urusan Pemerintahan yang Dilimpahkan kepada Camat	*Jumlah Laporan Pelaksanaan Non Perizinan pada Urusan Pemerintahan Jumlah Pelayanan Perizinan dan Non Perizinan yang Dilaksanakan*	-			3150 Dokumen 3270 Dokumen	2.401.000,00			Memperkuat pembangunan sumber daya manusia (SDM), sains, teknologi, pendidikan, kesehatan, prestasi olahraga, kesetaraan gender, serta penguatan peran perempuan, pemuda (generasi milenial dan generasi Z), dan penyandang disabilitas.	Penguatan Landasan Tata Kelola Pemerintahan Berintegritas Dan Dinamistif Peningkatan tata kelola pemerintahan melalui Penguatan Birokrasi dan Peningkatan Akses serta Kualitas Pelayanan Publik	Masyarakat Kecamatan Dukuhseti	-	6.500.000,00	KECAMATAN DUKUHSETI
	7.01.02.2.04.0001	Pelaksanaan Urusan Pemerintahan yang Terkait dengan Pelayanan Perizinan Non Usaha														

NO	KODE	URUSAN / BIDANG URUSAN / PROGRAM / OUTCOME / KEGIATAN / SUB KEGIATAN	INDIKATOR PROGRAM / KEGIATAN / SUB KEGIATAN	TARGET AKHIR PERIODE RENSTRA OPD	REALISASI CAPAIAN RENJA OPD TAHUN 2024	PRAKIRAAN CAPAIAN TARGET RENJA OPD TAHUN 2025	CAPAIAN KINERJA DAN KERANGKA PENDANAAN						KELOMPOK SASARAN	PRAKIRAAN MAJU RENCANA TAHUN 2027		PERANGKAT DAERAH PENANGGUNG JAWAB
							TARGET 2026	PAGU INDIKATIF (Rp)	LOKASI	SUMBER DANA	PRIORITAS			TARGET	PAGU INDIKATIF (Rp)	
											NASIONAL	DAERAH				
1	2	3	4	5	6	7	8	9	10	11	12	13	14	15	16	17
			Jumlah Dokumen Non Perizinan Usaha yang Dilaksanakan				3150 Dokumen	1.197.000,00	Kab. Pati, Dukuhseti, Semua Kel/Desa	DANA ALOKASI UMUM (DAU)	Memperkuat pembangunan sumber daya manusia (SDM), sains, teknologi, pendidikan, kesehatan, prestasi olahraga, kesetaraan gender, serta penguatan peran perempuan, pemuda (generasi milenial dan generasi Z), dan penyandang disabilitas.	Penguatan Landasan Tata Kelola Pemerintahan Berintegritas Dan Dinamistif Peningkatan tata kelola pemerintahan melalui Penguatan Birokrasi dan Peningkatan Akses serta Kualitas Pelayanan Publik	Masyarakat Kecamatan Dukuhseti		1.500.000,00	KECAMATAN DUKUHSETI
	7.01.02.2.04.0002	Pelaksanaan Urusan Pemerintahan yang terkait dengan Nonperizinan														
			Jumlah Laporan Pelaksanaan Nonperizinan pada Urusan Pemerintahan				120 Laporan	1.204.000,00	Kab. Pati, Dukuhseti, Semua Kel/Desa	DANA ALOKASI UMUM (DAU)	-	Penguatan Landasan Tata Kelola Pemerintahan Berintegritas Dan Dinamistif Peningkatan tata kelola pemerintahan melalui Penguatan Birokrasi dan Peningkatan Akses serta Kualitas Pelayanan Publik	Masyarakat Kecamatan Dukuhseti		5.000.000,00	KECAMATAN DUKUHSETI
3.	**7.01.03**	**PROGRAM PEMBERDAYAAN MASYARAKAT DESA DAN KELURAHAN**					**100 %**	**20.062.500,00**							**36.000.000,00**	

NO	KODE	URUSAN / BIDANG URUSAN / PROGRAM / OUTCOME / KEGIATAN / SUB KEGIATAN	INDIKATOR PROGRAM / KEGIATAN / SUB KEGIATAN	TARGET AKHIR PERIODE RENSTRA OPD	REALISASI CAPAIAN RENJA OPD TAHUN 2024	PRAKIRAAN CAPAIAN TARGET RENJA OPD TAHUN 2025	CAPAIAN KINERJA DAN KERANGKA PENDANAAN						KELOMPOK SASARAN	PRAKIRAAN MAJU RENCANA TAHUN 2027		PERANGKAT DAERAH PENANGGUNG JAWAB
							TARGET 2026	PAGU INDIKATIF (Rp)	LOKASI	SUMBER DANA	PRIORITAS			TARGET	PAGU INDIKATIF (Rp)	
											NASIONAL	DAERAH				
1	2	3	4	5	6	7	8	9	10	11	12	13	14	15	16	17
	7.01.03.2.01	Koordinasi Kegiatan Pemberdayaan Desa	*Jumlah desa yang melibatkan masyarakat dalam pembangunan*	-			100 persen	9.927.500,00			Memperkuat pembangunan sumber daya manusia (SDM), sains, teknologi, pendidikan, kesehatan, prestasi olahraga, kesetaraan gender, serta penguatan peran perempuan, pemuda (generasi milenial dan generasi Z), dan penyandang disabilitas.	Penguatan Landasan Tata Kelola Pemerintahan Berintegritas Dan Dinamistif Peningkatan tata kelola pemerintahan melalui Penguatan Birokrasi dan Peningkatan Akses serta Kualitas Pelayanan Publik	Masyarakat Kecamatan Dukuhseti	-	25.000.000,00	KECAMATAN DUKUHSETI
	7.01.03.2.01.0001	Peningkatan Partisipasi Masyarakat dalam Forum Musyawarah Perencanaan Pembangunan di Desa														
			Jumlah Lembaga Kemasyarakatan yang Berpartisipasi dalam Forum Musyawarah Perencanaan Pembangunan di Desa				8 Lembaga Kemasyarakatan	5.650.000,00	Kab. Pati, Dukuhseti, Semua Kel/Desa	DANA ALOKASI UMUM (DAU)	Memperkuat pembangunan sumber daya manusia (SDM), sains, teknologi, pendidikan, kesehatan, prestasi olahraga, kesetaraan gender, serta penguatan peran perempuan, pemuda (generasi milenial dan generasi Z), dan penyandang disabilitas.	Penguatan Landasan Tata Kelola Pemerintahan Berintegritas Dan Dinamistif Peningkatan tata kelola pemerintahan melalui Penguatan Birokrasi dan Peningkatan Akses serta Kualitas Pelayanan Publik	Masyarakat Kecamatan Dukuhseti		10.000.000,00	KECAMATAN DUKUHSETI
	7.01.03.2.01.0003	Peningkatan Efektifitas Kegiatan Pemberdayaan Masyarakat di Wilayah Kecamatan														

NO	KODE	URUSAN / BIDANG URUSAN / PROGRAM / OUTCOME / KEGIATAN / SUB KEGIATAN	INDIKATOR PROGRAM / KEGIATAN / SUB KEGIATAN	TARGET AKHIR PERIODE RENSTRA OPD	REALISASI CAPAIAN RENJA OPD TAHUN 2024	PRAKIRAAN CAPAIAN TARGET RENJA OPD TAHUN 2025	CAPAIAN KINERJA DAN KERANGKA PENDANAAN						KELOMPOK SASARAN	PRAKIRAAN MAJU RENCANA TAHUN 2027		PERANGKAT DAERAH PENANGGUNG JAWAB
							TARGET 2026	PAGU INDIKATIF (Rp)	LOKASI	SUMBER DANA	PRIORITAS			TARGET	PAGU INDIKATIF (Rp)	
											NASIONAL	DAERAH				
1	2	3	4	5	6	7	8	9	10	11	12	13	14	15	16	17
			Jumlah Laporan Peningkatan Efektivitas Kegiatan Pemberdayaan Masyarakat di Wilayah Kecamatan				12 Laporan	4.277.500,00	Kab. Pati, Dukuhseti, Semua Kel/Desa	DANA ALOKASI UMUM (DAU)	-	Penguatan Landasan Tata Kelola Pemerintahan Berintegritas Dan Dinamistif Peningkatan tata kelola pemerintahan melalui Penguatan Birokrasi dan Peningkatan Akses serta Kualitas Pelayanan Publik	Masyarakat Kecamatan Dukuhseti		15.000.000,00	KECAMATAN DUKUHSETI
	7.01.03.2.06	Pemberdayaan dan Kesejahteraan Keluarga Tingkat Kecamatan dan Kelurahan	*Jumlah keluarga yang Mengikuti Penumbuhan dan Peningkatan Kesadaran Keluarga dalam keterlibatan perencanaan kehidupan menuju keluarga berkualitas*	-			5000 keluarga	10.135.000,00			Memperkuat pembangunan sumber daya manusia (SDM), sains, teknologi, pendidikan, kesehatan, prestasi olahraga, kesetaraan gender, serta penguatan peran perempuan, pemuda (generasi milenial dan generasi Z), dan penyandang disabilitas.	Penguatan Landasan Tata Kelola Pemerintahan Berintegritas Dan Dinamistif Peningkatan tata kelola pemerintahan melalui Penguatan Birokrasi dan Peningkatan Akses serta Kualitas Pelayanan Publik	Masyarakat Kecamatan Dukuhseti	-	11.000.000,00	KECAMATAN DUKUHSETI
	7.01.03.2.06.0012	Penumbuhan dan Peningkatan Kesadaran Keluarga dalam Keterlibatan Perencanaan Kehidupan Menuju Keluarga Berkualitas														

NO	KODE	URUSAN / BIDANG URUSAN / PROGRAM / OUTCOME / KEGIATAN / SUB KEGIATAN	INDIKATOR PROGRAM / KEGIATAN / SUB KEGIATAN	TARGET AKHIR PERIODE RENSTRA OPD	REALISASI CAPAIAN RENJA OPD TAHUN 2024	PRAKIRAAN CAPAIAN TARGET RENJA OPD TAHUN 2025	CAPAIAN KINERJA DAN KERANGKA PENDANAAN						KELOMPOK SASARAN	PRAKIRAAN MAJU RENCANA TAHUN 2027		PERANGKAT DAERAH PENANGGUNG JAWAB
							TARGET 2026	PAGU INDIKATIF (Rp)	LOKASI	SUMBER DANA	PRIORITAS			TARGET	PAGU INDIKATIF (Rp)	
											NASIONAL	DAERAH				
1	2	3	4	5	6	7	8	9	10	11	12	13	14	15	16	17
			Jumlah Keluarga yang Mengikuti Penumbuhan dan Peningkatan Kesadaran Keluarga dalam Keterlibatan Perencanaan Kehidupan Menuju Keluarga Berkualitas				5000 Keluarga	10.135.000,00	Kab. Pati, Dukuhseti, Semua Kel/Desa	DANA ALOKASI UMUM (DAU)	Memperkuat pembangunan sumber daya manusia (SDM), sains, teknologi, pendidikan, kesehatan, prestasi olahraga, kesetaraan gender, serta penguatan peran perempuan, pemuda (generasi milenial dan generasi Z), dan penyandang disabilitas.	Penguatan Landasan Tata Kelola Pemerintahan Berintegritas Dan Dinamistif Peningkatan tata kelola pemerintahan melalui Penguatan Birokrasi dan Peningkatan Akses serta Kualitas Pelayanan Publik	Masyarakat Kecamatan Dukuhseti		11.000.000,00	KECAMATAN DUKUHSETI
4.	**7.01.04**	**PROGRAM KOORDINASI KETENTRAMAN DAN KETERTIBAN UMUM**					**100 %**	**1.720.000,00**							**6.440.000,00**	
	7.01.04.2.01	Koordinasi Upaya Penyelenggaraan Ketenteraman dan Ketertiban Umum	*Jumlah konflik sosial dan gangguan ketentraman dan ketertiban yang dikoordinasikan penanganannya*	-			12 persen	1.720.000,00			Memperkuat pembangunan sumber daya manusia (SDM), sains, teknologi, pendidikan, kesehatan, prestasi olahraga, kesetaraan gender, serta penguatan peran perempuan, pemuda (generasi milenial dan generasi Z), dan penyandang disabilitas.	Penguatan Landasan Tata Kelola Pemerintahan Berintegritas Dan Dinamistif Peningkatan tata kelola pemerintahan melalui Penguatan Birokrasi dan Peningkatan Akses serta Kualitas Pelayanan Publik	Masyarakat Kecamatan Dukuhseti	-	6.440.000,00	KECAMATAN DUKUHSETI
	7.01.04.2.01.0001	Sinergitas dengan Kepolisian Negara Republik Indonesia, Tentara Nasional Indonesia dan Instansi Vertikal di Wilayah Kecamatan														

NO	KODE	URUSAN / BIDANG URUSAN / PROGRAM / OUTCOME / KEGIATAN / SUB KEGIATAN	INDIKATOR PROGRAM / KEGIATAN / SUB KEGIATAN	TARGET AKHIR PERIODE RENSTRA OPD	REALISASI CAPAIAN RENJA OPD TAHUN 2024	PRAKIRAAN CAPAIAN TARGET RENJA OPD TAHUN 2025	CAPAIAN KINERJA DAN KERANGKA PENDANAAN						KELOMPOK SASARAN	PRAKIRAAN MAJU RENCANA TAHUN 2027		PERANGKAT DAERAH PENANGGUNG JAWAB
							TARGET 2026	PAGU INDIKATIF (Rp)	LOKASI	SUMBER DANA	PRIORITAS			TARGET	PAGU INDIKATIF (Rp)	
											NASIONAL	DAERAH				
1	2	3	4	5	6	7	8	9	10	11	12	13	14	15	16	17
			Jumlah Laporan Hasil Sinergitas dengan Kepolisian Negara Republik Indonesia, Tentara Nasional Indonesia dan Instansi Vertikal di Wilayah Kecamatan				12 Laporan	1.720.000,00	Kab. Pati, Dukuhseti, Semua Kel/Desa	DANA ALOKASI UMUM (DAU)	Memperkuat pembangunan sumber daya manusia (SDM), sains, teknologi, pendidikan, kesehatan, prestasi olahraga, kesetaraan gender, serta penguatan peran perempuan, pemuda (generasi milenial dan generasi Z), dan penyandang disabilitas.	Penguatan Landasan Tata Kelola Pemerintahan Berintegritas Dan Dinamistif Peningkatan tata kelola pemerintahan melalui Penguatan Birokrasi dan Peningkatan Akses serta Kualitas Pelayanan Publik	Masyarakat Kecamatan Dukuhseti		6.440.000,00	KECAMATAN DUKUHSETI
5.	**7.01.05**	**PROGRAM PENYELENGGARAAN URUSAN PEMERINTAHAN UMUM**					**100 %**	**42.280.000,00**							**43.760.000,00**	
	7.01.05.2.01	Penyelenggaraan Urusan Pemerintahan Umum Sesuai Penugasan Kepala Daerah	*Jumlah forum yang diikuti Forkompincam dalam penyelenggaraan pemerintahan umum di Kecamatan*	-			12 forum	42.280.000,00			Memperkuat pembangunan sumber daya manusia (SDM), sains, teknologi, pendidikan, kesehatan, prestasi olahraga, kesetaraan gender, serta penguatan peran perempuan, pemuda (generasi milenial dan generasi Z), dan penyandang disabilitas.	Penguatan Landasan Tata Kelola Pemerintahan Berintegritas Dan Dinamistif Peningkatan tata kelola pemerintahan melalui Penguatan Birokrasi dan Peningkatan Akses serta Kualitas Pelayanan Publik	Forkompincam	-	43.760.000,00	KECAMATAN DUKUHSETI
	7.01.05.2.01.0008	Pelaksanaan Tugas Forum Koordinasi Pimpinan di Kecamatan														

NO	KODE	URUSAN / BIDANG URUSAN / PROGRAM / OUTCOME / KEGIATAN / SUB KEGIATAN	INDIKATOR PROGRAM / KEGIATAN / SUB KEGIATAN	TARGET AKHIR PERIODE RENSTRA OPD	REALISASI CAPAIAN RENJA OPD TAHUN 2024	PRAKIRAAN CAPAIAN TARGET RENJA OPD TAHUN 2025	CAPAIAN KINERJA DAN KERANGKA PENDANAAN						KELOMPOK SASARAN	PRAKIRAAN MAJU RENCANA TAHUN 2027		PERANGKAT DAERAH PENANGGUNG JAWAB
							TARGET 2026	PAGU INDIKATIF (Rp)	LOKASI	SUMBER DANA	PRIORITAS			TARGET	PAGU INDIKATIF (Rp)	
											NASIONAL	DAERAH				
1	2	3	4	5	6	7	8	9	10	11	12	13	14	15	16	17
			Jumlah Dokumen Tugas Forum Koordinasi Pimpinan di Kecamatan				12 Dokumen	42.280.000,00	Kab. Pati, Dukuhseti, Semua Kel/Desa	DANA ALOKASI UMUM (DAU)	Memperkuat pembangunan sumber daya manusia (SDM), sains, teknologi, pendidikan, kesehatan, prestasi olahraga, kesetaraan gender, serta penguatan peran perempuan, pemuda (generasi milenial dan generasi Z), dan penyandang disabilitas.	Penguatan Landasan Tata Kelola Pemerintahan Berintegritas Dan Dinamistif Peningkatan tata kelola pemerintahan melalui Penguatan Birokrasi dan Peningkatan Akses serta Kualitas Pelayanan Publik	Forkompincam		43.760.000,00	KECAMATAN DUKUHSETI
6.	**7.01.06**	**PROGRAM PEMBINAAN DAN PENGAWASAN PEMERINTAHAN DESA**					**100 %**	**3.300.000,00**							**12.000.000,00**	
	7.01.06.2.01	Fasilitasi, Rekomendasi dan Koordinasi Pembinaan dan Pengawasan Pemerintahan Desa	*Jumlah desa menyusun dokumen perencanaan, penganggaran dan pelaporan sesuai dengan ketentuan*	-			12 desa	3.300.000,00			Memperkuat pembangunan sumber daya manusia (SDM), sains, teknologi, pendidikan, kesehatan, prestasi olahraga, kesetaraan gender, serta penguatan peran perempuan, pemuda (generasi milenial dan generasi Z), dan penyandang disabilitas.	Penguatan Landasan Tata Kelola Pemerintahan Berintegritas Dan Dinamistif Peningkatan tata kelola pemerintahan melalui Penguatan Birokrasi dan Peningkatan Akses serta Kualitas Pelayanan Publik	Pemerintah Desa se Kecamatan Dukuhseti	-	12.000.000,00	KECAMATAN DUKUHSETI
	7.01.06.2.01.0002	Fasilitasi Administrasi Tata Pemerintahan Desa														

NO	KODE	URUSAN / BIDANG URUSAN / PROGRAM / OUTCOME / KEGIATAN / SUB KEGIATAN	INDIKATOR PROGRAM / KEGIATAN / SUB KEGIATAN	TARGET AKHIR PERIODE RENSTRA OPD	REALISASI CAPAIAN RENJA OPD TAHUN 2024	PRAKIRAAN CAPAIAN TARGET RENJA OPD TAHUN 2025	CAPAIAN KINERJA DAN KERANGKA PENDANAAN						KELOMPOK SASARAN	PRAKIRAAN MAJU RENCANA TAHUN 2027		PERANGKAT DAERAH PENANGGUNG JAWAB
							TARGET 2026	PAGU INDIKATIF (Rp)	LOKASI	SUMBER DANA	PRIORITAS			TARGET	PAGU INDIKATIF (Rp)	
											NASIONAL	DAERAH				
1	2	3	4	5	6	7	8	9	10	11	12	13	14	15	16	17
			Jumlah Dokumen yang Difasilitasi dalam rangka Administrasi Tata Pemerintahan Desa				12 Dokumen	3.300.000,00	Kab. Pati, Dukuhseti, Semua Kel/Desa	DANA ALOKASI UMUM (DAU)	Memperkuat pembangunan sumber daya manusia (SDM), sains, teknologi, pendidikan, kesehatan, prestasi olahraga, kesetaraan gender, serta penguatan peran perempuan, pemuda (generasi milenial dan generasi Z), dan penyandang disabilitas.	Penguatan Landasan Tata Kelola Pemerintahan Berintegritas Dan Dinamistif Peningkatan tata kelola pemerintahan melalui Penguatan Birokrasi dan Peningkatan Akses serta Kualitas Pelayanan Publik	Pemerintah Desa se Kecamatan Dukuhseti		12.000.000,00	KECAMATAN DUKUHSETI
		KECAMATAN KAYEN						**1.770.155.000,00**							**2.378.106.000,00**	
	7	**UNSUR KEWILAYAHAN**						**1.770.155.000,00**							**2.378.106.000,00**	
	7.01	**KECAMATAN**						**1.770.155.000,00**							**2.378.106.000,00**	
1.	**7.01.01**	**PROGRAM PENUNJANG URUSAN PEMERINTAHAN DAERAH KABUPATEN/KOTA**					**-**	**1.672.727.500,00**							**2.248.505.350,00**	
	7.01.01.2.01	Perencanaan, Penganggaran, dan Evaluasi Kinerja Perangkat Daerah	-	-			-	7.014.000,00			-	Penguatan Landasan Tata Kelola Pemerintahan Berintegritas Dan Dinamis Peningkatan tata kelola pemerintahan melalui Penguatan Birokrasi dan Peningkatan Akses serta Kualitas Pelayanan Publik	-	-	12.729.500,00	KECAMATAN KAYEN
	7.01.01.2.01.0001	Penyusunan Dokumen Perencanaan Perangkat Daerah														

NO	KODE	URUSAN / BIDANG URUSAN / PROGRAM / OUTCOME / KEGIATAN / SUB KEGIATAN	INDIKATOR PROGRAM / KEGIATAN / SUB KEGIATAN	TARGET AKHIR PERIODE RENSTRA OPD	REALISASI CAPAIAN RENJA OPD TAHUN 2024	PRAKIRAAN CAPAIAN TARGET RENJA OPD TAHUN 2025	CAPAIAN KINERJA DAN KERANGKA PENDANAAN						KELOMPOK SASARAN	PRAKIRAAN MAJU RENCANA TAHUN 2027		PERANGKAT DAERAH PENANGGUNG JAWAB
							TARGET 2026	PAGU INDIKATIF (Rp)	LOKASI	SUMBER DANA	PRIORITAS			TARGET	PAGU INDIKATIF (Rp)	
											NASIONAL	DAERAH				
1	2	3	4	5	6	7	8	9	10	11	12	13	14	15	16	17
			Jumlah Dokumen Perencanaan Perangkat Daerah				4 Dokumen	2.903.500,00	Kab. Pati, Kayen, Semua Kel/Desa	PENDAPATAN ASLI DAERAH (PAD), PAJAK DAERAH	-	Penguatan Landasan Tata Kelola Pemerintahan Berintegritas Dan Dinamis Peningkatan tata kelola pemerintahan melalui Penguatan Birokrasi dan Peningkatan Akses serta Kualitas Pelayanan Publik	-		7.600.000,00	KECAMATAN KAYEN
	7.01.01.2.01.0002	Koordinasi dan Penyusunan Dokumen RKA-SKPD														
			Jumlah Dokumen RKA-SKPD dan Laporan Hasil Koordinasi Penyusunan Dokumen RKA-SKPD				2 Dokumen	1.858.000,00	Kab. Pati, Kayen, Semua Kel/Desa	PENDAPATAN ASLI DAERAH (PAD), PAJAK DAERAH	-	Penguatan Landasan Tata Kelola Pemerintahan Berintegritas Dan Dinamis Peningkatan tata kelola pemerintahan melalui Penguatan Birokrasi dan Peningkatan Akses serta Kualitas Pelayanan Publik	-		1.379.100,00	KECAMATAN KAYEN
	7.01.01.2.01.0003	Koordinasi dan Penyusunan Dokumen Perubahan RKA-SKPD														
			Jumlah Dokumen Perubahan RKA-SKPD dan Laporan Hasil Koordinasi Penyusunan Dokumen Perubahan RKA-SKPD				1 Dokumen	1.152.500,00	Kab. Pati, Kayen, Semua Kel/Desa	PENDAPATAN ASLI DAERAH (PAD), PAJAK DAERAH	-	Penguatan Landasan Tata Kelola Pemerintahan Berintegritas Dan Dinamis Peningkatan tata kelola pemerintahan melalui Penguatan Birokrasi dan Peningkatan Akses serta Kualitas Pelayanan Publik	-		1.193.700,00	KECAMATAN KAYEN

NO	KODE	URUSAN / BIDANG URUSAN / PROGRAM / OUTCOME / KEGIATAN / SUB KEGIATAN	INDIKATOR PROGRAM / KEGIATAN / SUB KEGIATAN	TARGET AKHIR PERIODE RENSTRA OPD	REALISASI CAPAIAN RENJA OPD TAHUN 2024	PRAKIRAAN CAPAIAN TARGET RENJA OPD TAHUN 2025	CAPAIAN KINERJA DAN KERANGKA PENDANAAN						KELOMPOK SASARAN	PRAKIRAAN MAJU RENCANA TAHUN 2027		PERANGKAT DAERAH PENANGGUNG JAWAB
							TARGET 2026	PAGU INDIKATIF (Rp)	LOKASI	SUMBER DANA	PRIORITAS			TARGET	PAGU INDIKATIF (Rp)	
											NASIONAL	DAERAH				
1	2	3	4	5	6	7	8	9	10	11	12	13	14	15	16	17
	7.01.01.2.01.0006	Koordinasi dan Penyusunan Laporan Capaian Kinerja dan Ikhtisar Realisasi Kinerja SKPD														
			Jumlah Laporan Capaian Kinerja dan Ikhtisar Realisasi Kinerja SKPD dan Laporan Hasil Koordinasi Penyusunan Laporan Capaian Kinerja dan Ikhtisar Realisasi Kinerja SKPD				4 Laporan	1.100.000,00	Kab. Pati, Kayen, Semua Kel/Desa	PENDAPATAN ASLI DAERAH (PAD), PAJAK DAERAH	-	Penguatan Landasan Tata Kelola Pemerintahan Berintegritas Dan Dinamis Peningkatan tata kelola pemerintahan melalui Penguatan Birokrasi dan Peningkatan Akses serta Kualitas Pelayanan Publik	-		1.055.500,00	KECAMATAN KAYEN
	7.01.01.2.01.0007	Evaluasi Kinerja Perangkat Daerah														
			Jumlah Laporan Evaluasi Kinerja Perangkat Daerah				18 Laporan	0,00	Kab. Pati, Kayen, Semua Kel/Desa	PENDAPATAN ASLI DAERAH (PAD), PAJAK DAERAH	-	Penguatan Landasan Tata Kelola Pemerintahan Berintegritas Dan Dinamis Peningkatan tata kelola pemerintahan melalui Penguatan Birokrasi dan Peningkatan Akses serta Kualitas Pelayanan Publik	-		1.501.200,00	KECAMATAN KAYEN
	7.01.01.2.02	Administrasi Keuangan Perangkat Daerah	-	-			-	1.417.400.500,00			-	Penguatan Landasan Tata Kelola Pemerintahan Berintegritas Dan Dinamis Peningkatan tata kelola pemerintahan melalui Penguatan Birokrasi dan Peningkatan Akses serta Kualitas Pelayanan Publik	-	-	1.775.379.850,00	KECAMATAN KAYEN

NO	KODE	URUSAN / BIDANG URUSAN / PROGRAM / OUTCOME / KEGIATAN / SUB KEGIATAN	INDIKATOR PROGRAM / KEGIATAN / SUB KEGIATAN	TARGET AKHIR PERIODE RENSTRA OPD	REALISASI CAPAIAN RENJA OPD TAHUN 2024	PRAKIRAAN CAPAIAN TARGET RENJA OPD TAHUN 2025	CAPAIAN KINERJA DAN KERANGKA PENDANAAN						KELOMPOK SASARAN	PRAKIRAAN MAJU RENCANA TAHUN 2027		PERANGKAT DAERAH PENANGGUNG JAWAB
							TARGET 2026	PAGU INDIKATIF (Rp)	LOKASI	SUMBER DANA	PRIORITAS			TARGET	PAGU INDIKATIF (Rp)	
											NASIONAL	DAERAH				
1	2	3	4	5	6	7	8	9	10	11	12	13	14	15	16	17
	7.01.01.2.02.0001	Penyediaan Gaji dan Tunjangan ASN														
			Jumlah Orang yang Menerima Gaji dan Tunjangan ASN				12 Orang/bulan	1.389.073.000,00	Kab. Pati, Kayen, Semua Kel/Desa	PENDAPATAN ASLI DAERAH (PAD), PAJAK DAERAH, DANA ALOKASI UMUM (DAU)	-	Penguatan Landasan Tata Kelola Pemerintahan Berintegritas Dan Dinamis Peningkatan tata kelola pemerintahan melalui Penguatan Birokrasi dan Peningkatan Akses serta Kualitas Pelayanan Publik	-		1.750.552.000,00	KECAMATAN KAYEN
	7.01.01.2.02.0003	Pelaksanaan Penatausahaan dan Pengujian/Verifikasi Keuangan SKPD														
			Jumlah Dokumen Penatausahaan dan Pengujian/Verifikasi Keuangan SKPD				12 Dokumen	26.760.000,00	Kab. Pati, Kayen, Semua Kel/Desa	PENDAPATAN ASLI DAERAH (PAD), DANA ALOKASI UMUM (DAU)	-	Penguatan Landasan Tata Kelola Pemerintahan Berintegritas Dan Dinamis Peningkatan tata kelola pemerintahan melalui Penguatan Birokrasi dan Peningkatan Akses serta Kualitas Pelayanan Publik	-		22.240.000,00	KECAMATAN KAYEN
	7.01.01.2.02.0005	Koordinasi dan Penyusunan Laporan Keuangan Akhir Tahun SKPD														

NO	KODE	URUSAN / BIDANG URUSAN / PROGRAM / OUTCOME / KEGIATAN / SUB KEGIATAN	INDIKATOR PROGRAM / KEGIATAN / SUB KEGIATAN	TARGET AKHIR PERIODE RENSTRA OPD	REALISASI CAPAIAN RENJA OPD TAHUN 2024	PRAKIRAAN CAPAIAN TARGET RENJA OPD TAHUN 2025	CAPAIAN KINERJA DAN KERANGKA PENDANAAN						KELOMPOK SASARAN	PRAKIRAAN MAJU RENCANA TAHUN 2027		PERANGKAT DAERAH PENANGGUNG JAWAB
							TARGET 2026	PAGU INDIKATIF (Rp)	LOKASI	SUMBER DANA	PRIORITAS			TARGET	PAGU INDIKATIF (Rp)	
											NASIONAL	DAERAH				
1	2	3	4	5	6	7	8	9	10	11	12	13	14	15	16	17
			Jumlah Laporan Keuangan Akhir Tahun SKPD dan Laporan Hasil Koordinasi Penyusunan Laporan Keuangan Akhir Tahun SKPD				1 Laporan	1.124.000,00	Kab. Pati, Kayen, Semua Kel/Desa	PENDAPATAN ASLI DAERAH (PAD), PAJAK DAERAH	-	Penguatan Landasan Tata Kelola Pemerintahan Berintegritas Dan Dinamis Peningkatan tata kelola pemerintahan melalui Penguatan Birokrasi dan Peningkatan Akses serta Kualitas Pelayanan Publik	-		1.374.450,00	KECAMATAN KAYEN
	7.01.01.2.02.0007	Koordinasi dan Penyusunan Laporan Keuangan Bulanan/ Triwulanan/ Semesteran SKPD														
			Jumlah Laporan Keuangan Bulanan/ Triwulanan/ Semesteran SKPD dan Laporan Koordinasi Penyusunan Laporan Keuangan Bulanan/Triwulanan/Semesteran SKPD				12 Laporan	443.500,00	Kab. Pati, Kayen, Semua Kel/Desa	PENDAPATAN ASLI DAERAH (PAD), PAJAK DAERAH	-	Penguatan Landasan Tata Kelola Pemerintahan Berintegritas Dan Dinamis Peningkatan tata kelola pemerintahan melalui Penguatan Birokrasi dan Peningkatan Akses serta Kualitas Pelayanan Publik	-		1.213.400,00	KECAMATAN KAYEN
	7.01.01.2.03	Administrasi Barang Milik Daerah pada Perangkat Daerah	-	-			-	11.400.000,00			-	Penguatan Landasan Tata Kelola Pemerintahan Berintegritas Dan Dinamis Peningkatan tata kelola pemerintahan melalui Penguatan Birokrasi dan Peningkatan Akses serta Kualitas Pelayanan Publik	-	-	20.200.000,00	KECAMATAN KAYEN
	7.01.01.2.03.0006	Penatausahaan Barang Milik Daerah pada SKPD														

NO	KODE	URUSAN / BIDANG URUSAN / PROGRAM / OUTCOME / KEGIATAN / SUB KEGIATAN	INDIKATOR PROGRAM / KEGIATAN / SUB KEGIATAN	TARGET AKHIR PERIODE RENSTRA OPD	REALISASI CAPAIAN RENJA OPD TAHUN 2024	PRAKIRAAN CAPAIAN TARGET RENJA OPD TAHUN 2025	CAPAIAN KINERJA DAN KERANGKA PENDANAAN						KELOMPOK SASARAN	PRAKIRAAN MAJU RENCANA TAHUN 2027		PERANGKAT DAERAH PENANGGUNG JAWAB
							TARGET 2026	PAGU INDIKATIF (Rp)	LOKASI	SUMBER DANA	PRIORITAS			TARGET	PAGU INDIKATIF (Rp)	
											NASIONAL	DAERAH				
1	2	3	4	5	6	7	8	9	10	11	12	13	14	15	16	17
			Jumlah Laporan Penatausahaan Barang Milik Daerah pada SKPD				12 Laporan	11.400.000,00	Kab. Pati, Kayen, Semua Kel/Desa	PENDAPATAN ASLI DAERAH (PAD), PAJAK DAERAH, DANA ALOKASI UMUM (DAU)	-	Penguatan Landasan Tata Kelola Pemerintahan Berintegritas Dan Dinamis Peningkatan tata kelola pemerintahan melalui Penguatan Birokrasi dan Peningkatan Akses serta Kualitas Pelayanan Publik	-		20.200.000,00	KECAMATAN KAYEN
	7.01.01.2.05	Administrasi Kepegawaian Perangkat Daerah	-	-			-	9.000.000,00			-	Penguatan Landasan Tata Kelola Pemerintahan Berintegritas Dan Dinamis Peningkatan tata kelola pemerintahan melalui Penguatan Birokrasi dan Peningkatan Akses serta Kualitas Pelayanan Publik	-	-	10.000.000,00	KECAMATAN KAYEN
	7.01.01.2.05.0002	Pengadaan Pakaian Dinas beserta Atribut Kelengkapannya														
			Jumlah Paket Pakaian Dinas beserta Atribut Kelengkapan				18 Paket	9.000.000,00	Kab. Pati, Kayen, Semua Kel/Desa	PENDAPATAN ASLI DAERAH (PAD), DANA ALOKASI UMUM (DAU)	-	Penguatan Landasan Tata Kelola Pemerintahan Berintegritas Dan Dinamis Peningkatan tata kelola pemerintahan melalui Penguatan Birokrasi dan Peningkatan Akses serta Kualitas Pelayanan Publik	-		10.000.000,00	KECAMATAN KAYEN

NO	KODE	URUSAN / BIDANG URUSAN / PROGRAM / OUTCOME / KEGIATAN / SUB KEGIATAN	INDIKATOR PROGRAM / KEGIATAN / SUB KEGIATAN	TARGET AKHIR PERIODE RENSTRA OPD	REALISASI CAPAIAN RENJA OPD TAHUN 2024	PRAKIRAAN CAPAIAN TARGET RENJA OPD TAHUN 2025	CAPAIAN KINERJA DAN KERANGKA PENDANAAN						KELOMPOK SASARAN	PRAKIRAAN MAJU RENCANA TAHUN 2027		PERANGKAT DAERAH PENANGGUNG JAWAB
							TARGET 2026	PAGU INDIKATIF (Rp)	LOKASI	SUMBER DANA	PRIORITAS			TARGET	PAGU INDIKATIF (Rp)	
											NASIONAL	DAERAH				
1	2	3	4	5	6	7	8	9	10	11	12	13	14	15	16	17
	7.01.01.2.06	Administrasi Umum Perangkat Daerah	-	-			-	69.074.000,00			-	Penguatan Landasan Tata Kelola Pemerintahan Berintegritas Dan Dinamis Peningkatan tata kelola pemerintahan melalui Penguatan Birokrasi dan Peningkatan Akses serta Kualitas Pelayanan Publik	-	-	119.242.000,00	KECAMATAN KAYEN
	7.01.01.2.06.0001	Penyediaan Komponen Instalasi Listrik/Penerangan Bangunan Kantor														
			Jumlah Paket Komponen Instalasi Listrik/Penerangan Bangunan Kantor yang Disediakan				7 Paket	1.453.500,00	Kab. Pati, Kayen, Semua Kel/Desa	PENDAPATAN ASLI DAERAH (PAD), PAJAK DAERAH	-	Penguatan Landasan Tata Kelola Pemerintahan Berintegritas Dan Dinamis Peningkatan tata kelola pemerintahan melalui Penguatan Birokrasi dan Peningkatan Akses serta Kualitas Pelayanan Publik	-		3.660.100,00	KECAMATAN KAYEN
	7.01.01.2.06.0004	Penyediaan Bahan Logistik Kantor														

NO	KODE	URUSAN / BIDANG URUSAN / PROGRAM / OUTCOME / KEGIATAN / SUB KEGIATAN	INDIKATOR PROGRAM / KEGIATAN / SUB KEGIATAN	TARGET AKHIR PERIODE RENSTRA OPD	REALISASI CAPAIAN RENJA OPD TAHUN 2024	PRAKIRAAN CAPAIAN TARGET RENJA OPD TAHUN 2025	CAPAIAN KINERJA DAN KERANGKA PENDANAAN						KELOMPOK SASARAN	PRAKIRAAN MAJU RENCANA TAHUN 2027		PERANGKAT DAERAH PENANGGUNG JAWAB
							TARGET 2026	PAGU INDIKATIF (Rp)	LOKASI	SUMBER DANA	PRIORITAS			TARGET	PAGU INDIKATIF (Rp)	
											NASIONAL	DAERAH				
1	2	3	4	5	6	7	8	9	10	11	12	13	14	15	16	17
			Jumlah Paket Bahan Logistik Kantor yang Disediakan				39 Paket	54.330.500,00	Kab. Pati, Kayen, Semua Kel/Desa	PENDAPATAN ASLI DAERAH (PAD), DANA ALOKASI UMUM (DAU)	-	Penguatan Landasan Tata Kelola Pemerintahan Berintegritas Dan Dinamis Peningkatan tata kelola pemerintahan melalui Penguatan Birokrasi dan Peningkatan Akses serta Kualitas Pelayanan Publik	-		73.261.900,00	KECAMATAN KAYEN
	7.01.01.2.06.0005	Penyediaan Barang Cetakan dan Penggandaan														
			Jumlah Paket Barang Cetakan dan Penggandaan yang Disediakan				10000 Paket	1.050.000,00	Kab. Pati, Kayen, Semua Kel/Desa	PENDAPATAN ASLI DAERAH (PAD), PAJAK DAERAH, DANA ALOKASI UMUM (DAU)	-	Penguatan Landasan Tata Kelola Pemerintahan Berintegritas Dan Dinamis Peningkatan tata kelola pemerintahan melalui Penguatan Birokrasi dan Peningkatan Akses serta Kualitas Pelayanan Publik	-		4.500.000,00	KECAMATAN KAYEN
	7.01.01.2.06.0009	Penyelenggaraan Rapat Koordinasi dan Konsultasi SKPD														
			Jumlah Laporan Penyelenggaraan Rapat Koordinasi dan Konsultasi SKPD				12 Laporan	12.240.000,00	Kab. Pati, Kayen, Semua Kel/Desa	PENDAPATAN ASLI DAERAH (PAD), DANA ALOKASI UMUM (DAU)	-	Penguatan Landasan Tata Kelola Pemerintahan Berintegritas Dan Dinamis Peningkatan tata kelola pemerintahan melalui Penguatan Birokrasi dan Peningkatan Akses serta Kualitas Pelayanan Publik	-		37.820.000,00	KECAMATAN KAYEN

NO	KODE	URUSAN / BIDANG URUSAN / PROGRAM / OUTCOME / KEGIATAN / SUB KEGIATAN	INDIKATOR PROGRAM / KEGIATAN / SUB KEGIATAN	TARGET AKHIR PERIODE RENSTRA OPD	REALISASI CAPAIAN RENJA OPD TAHUN 2024	PRAKIRAAN CAPAIAN TARGET RENJA OPD TAHUN 2025	CAPAIAN KINERJA DAN KERANGKA PENDANAAN						KELOMPOK SASARAN	PRAKIRAAN MAJU RENCANA TAHUN 2027		PERANGKAT DAERAH PENANGGUNG JAWAB
							TARGET 2026	PAGU INDIKATIF (Rp)	LOKASI	SUMBER DANA	PRIORITAS			TARGET	PAGU INDIKATIF (Rp)	
											NASIONAL	DAERAH				
1	2	3	4	5	6	7	8	9	10	11	12	13	14	15	16	17
	7.01.01.2.07	Pengadaan Barang Milik Daerah Penunjang Urusan Pemerintah Daerah	-	-			-	9.680.000,00			-	Penguatan Landasan Tata Kelola Pemerintahan Berintegritas Dan Dinamis Peningkatan tata kelola pemerintahan melalui Penguatan Birokrasi dan Peningkatan Akses serta Kualitas Pelayanan Publik	-	-	96.500.000,00	KECAMATAN KAYEN
	7.01.01.2.07.0002	Pengadaan Kendaraan Dinas Operasional atau Lapangan														
			Jumlah Unit Kendaraan Dinas Operasional atau Lapangan yang Disediakan				2 Unit	0,00	Kab. Pati, Kayen, Semua Kel/Desa	PENDAPATAN ASLI DAERAH (PAD), PAJAK DAERAH	-	Penguatan Landasan Tata Kelola Pemerintahan Berintegritas Dan Dinamis Peningkatan tata kelola pemerintahan melalui Penguatan Birokrasi dan Peningkatan Akses serta Kualitas Pelayanan Publik	-		50.000.000,00	KECAMATAN KAYEN
	7.01.01.2.07.0006	Pengadaan Peralatan dan Mesin Lainnya														
			Jumlah Unit Peralatan dan Mesin Lainnya yang Disediakan				3 Unit	9.680.000,00	Kab. Pati, Kayen, Semua Kel/Desa	PENDAPATAN ASLI DAERAH (PAD), PAJAK DAERAH	-	Penguatan Landasan Tata Kelola Pemerintahan Berintegritas Dan Dinamis Peningkatan tata kelola pemerintahan melalui Penguatan Birokrasi dan Peningkatan Akses serta Kualitas Pelayanan Publik	-		46.500.000,00	KECAMATAN KAYEN

NO	KODE	URUSAN / BIDANG URUSAN / PROGRAM / OUTCOME / KEGIATAN / SUB KEGIATAN	INDIKATOR PROGRAM / KEGIATAN / SUB KEGIATAN	TARGET AKHIR PERIODE RENSTRA OPD	REALISASI CAPAIAN RENJA OPD TAHUN 2024	PRAKIRAAN CAPAIAN TARGET RENJA OPD TAHUN 2025	CAPAIAN KINERJA DAN KERANGKA PENDANAAN						KELOMPOK SASARAN	PRAKIRAAN MAJU RENCANA TAHUN 2027		PERANGKAT DAERAH PENANGGUNG JAWAB
							TARGET 2026	PAGU INDIKATIF (Rp)	LOKASI	SUMBER DANA	PRIORITAS			TARGET	PAGU INDIKATIF (Rp)	
											NASIONAL	DAERAH				
1	2	3	4	5	6	7	8	9	10	11	12	13	14	15	16	17
	7.01.01.2.08	Penyediaan Jasa Penunjang Urusan Pemerintahan Daerah	-	-			-	138.072.000,00			-	Penguatan Landasan Tata Kelola Pemerintahan Berintegritas Dan Dinamis Peningkatan tata kelola pemerintahan melalui Penguatan Birokrasi dan Peningkatan Akses serta Kualitas Pelayanan Publik	-	-	156.242.000,00	KECAMATAN KAYEN
	7.01.01.2.08.0001	Penyediaan Jasa Surat Menyurat														
			Jumlah Laporan Penyediaan Jasa Surat Menyurat				25 Laporan	1.500.000,00	Kab. Pati, Kayen, Semua Kel/Desa	PENDAPATAN ASLI DAERAH (PAD), DANA ALOKASI UMUM (DAU)	-	Penguatan Landasan Tata Kelola Pemerintahan Berintegritas Dan Dinamis Peningkatan tata kelola pemerintahan melalui Penguatan Birokrasi dan Peningkatan Akses serta Kualitas Pelayanan Publik	-		3.500.000,00	KECAMATAN KAYEN
	7.01.01.2.08.0002	Penyediaan Jasa Komunikasi, Sumber Daya Air dan Listrik														
			Jumlah Laporan Penyediaan Jasa Komunikasi, Sumber Daya Air dan Listrik yang Disediakan				12 Laporan	25.600.000,00	Kab. Pati, Kayen, Semua Kel/Desa	PENDAPATAN ASLI DAERAH (PAD), PAJAK DAERAH	-	Penguatan Landasan Tata Kelola Pemerintahan Berintegritas Dan Dinamis Peningkatan tata kelola pemerintahan melalui Penguatan Birokrasi dan Peningkatan Akses serta Kualitas Pelayanan Publik	-		34.600.000,00	KECAMATAN KAYEN

NO	KODE	URUSAN / BIDANG URUSAN / PROGRAM / OUTCOME / KEGIATAN / SUB KEGIATAN	INDIKATOR PROGRAM / KEGIATAN / SUB KEGIATAN	TARGET AKHIR PERIODE RENSTRA OPD	REALISASI CAPAIAN RENJA OPD TAHUN 2024	PRAKIRAAN CAPAIAN TARGET RENJA OPD TAHUN 2025	CAPAIAN KINERJA DAN KERANGKA PENDANAAN						KELOMPOK SASARAN	PRAKIRAAN MAJU RENCANA TAHUN 2027		PERANGKAT DAERAH PENANGGUNG JAWAB
							TARGET 2026	PAGU INDIKATIF (Rp)	LOKASI	SUMBER DANA	PRIORITAS			TARGET	PAGU INDIKATIF (Rp)	
											NASIONAL	DAERAH				
1	2	3	4	5	6	7	8	9	10	11	12	13	14	15	16	17
	7.01.01.2.08.0003	Penyediaan Jasa Peralatan dan Perlengkapan Kantor														
			Jumlah Laporan Penyediaan Jasa Peralatan dan Perlengkapan Kantor yang Disediakan				6 Laporan	2.960.000,00	Kab. Pati, Kayen, Semua Kel/Desa	PENDAPATAN ASLI DAERAH (PAD), PAJAK DAERAH	-	Penguatan Landasan Tata Kelola Pemerintahan Berintegritas Dan Dinamis Peningkatan tata kelola pemerintahan melalui Penguatan Birokrasi dan Peningkatan Akses serta Kualitas Pelayanan Publik	-		9.130.000,00	KECAMATAN KAYEN
	7.01.01.2.08.0004	Penyediaan Jasa Pelayanan Umum Kantor														
			Jumlah Laporan Penyediaan Jasa Pelayanan Umum Kantor yang Disediakan				12 Laporan	108.012.000,00	Kab. Pati, Kayen, Semua Kel/Desa	PENDAPATAN ASLI DAERAH (PAD), PAJAK DAERAH	-	Penguatan Landasan Tata Kelola Pemerintahan Berintegritas Dan Dinamis Peningkatan tata kelola pemerintahan melalui Penguatan Birokrasi dan Peningkatan Akses serta Kualitas Pelayanan Publik	-		109.012.000,00	KECAMATAN KAYEN
	7.01.01.2.09	Pemeliharaan Barang Milik Daerah Penunjang Urusan Pemerintahan Daerah	-	-			-	11.087.000,00			-	Penguatan Landasan Tata Kelola Pemerintahan Berintegritas Dan Dinamis Peningkatan tata kelola pemerintahan melalui Penguatan Birokrasi dan Peningkatan Akses serta Kualitas Pelayanan Publik	-	-	58.212.000,00	KECAMATAN KAYEN

NO	KODE	URUSAN / BIDANG URUSAN / PROGRAM / OUTCOME / KEGIATAN / SUB KEGIATAN	INDIKATOR PROGRAM / KEGIATAN / SUB KEGIATAN	TARGET AKHIR PERIODE RENSTRA OPD	REALISASI CAPAIAN RENJA OPD TAHUN 2024	PRAKIRAAN CAPAIAN TARGET RENJA OPD TAHUN 2025	CAPAIAN KINERJA DAN KERANGKA PENDANAAN						KELOMPOK SASARAN	PRAKIRAAN MAJU RENCANA TAHUN 2027		PERANGKAT DAERAH PENANGGUNG JAWAB
							TARGET 2026	PAGU INDIKATIF (Rp)	LOKASI	SUMBER DANA	PRIORITAS			TARGET	PAGU INDIKATIF (Rp)	
											NASIONAL	DAERAH				
1	2	3	4	5	6	7	8	9	10	11	12	13	14	15	16	17
	7.01.01.2.09.0001	Penyediaan Jasa Pemeliharaan, Biaya Pemeliharaan, dan Pajak Kendaraan Perorangan Dinas atau Kendaraan Dinas Jabatan														
			Jumlah Kendaraan Perorangan Dinas atau Kendaraan Dinas Jabatan yang Dipelihara dan dibayarkan Pajaknya				8 Unit	11.087.000,00	Kab. Pati, Kayen, Semua Kel/Desa	PENDAPATAN ASLI DAERAH (PAD), PAJAK DAERAH	-	Penguatan Landasan Tata Kelola Pemerintahan Berintegritas Dan Dinamis Peningkatan tata kelola pemerintahan melalui Penguatan Birokrasi dan Peningkatan Akses serta Kualitas Pelayanan Publik	-		12.212.000,00	KECAMATAN KAYEN
	7.01.01.2.09.0010	Pemeliharaan/Rehabilitasi Sarana dan Prasarana Gedung Kantor atau Bangunan Lainnya														
			Jumlah Sarana dan Prasarana Gedung Kantor atau Bangunan Lainnya yang Dipelihara/Direhabilitasi				2 Unit	0,00	Kab. Pati, Kayen, Semua Kel/Desa	PENDAPATAN ASLI DAERAH (PAD), PAJAK DAERAH	-	Penguatan Landasan Tata Kelola Pemerintahan Berintegritas Dan Dinamis Peningkatan tata kelola pemerintahan melalui Penguatan Birokrasi dan Peningkatan Akses serta Kualitas Pelayanan Publik	-		46.000.000,00	KECAMATAN KAYEN
2.	**7.01.02**	**PROGRAM PENYELENGGARAAN PEMERINTAHAN DAN PELAYANAN PUBLIK**					**-**	**3.925.500,00**							**15.516.000,00**	

NO	KODE	URUSAN / BIDANG URUSAN / PROGRAM / OUTCOME / KEGIATAN / SUB KEGIATAN	INDIKATOR PROGRAM / KEGIATAN / SUB KEGIATAN	TARGET AKHIR PERIODE RENSTRA OPD	REALISASI CAPAIAN RENJA OPD TAHUN 2024	PRAKIRAAN CAPAIAN TARGET RENJA OPD TAHUN 2025	CAPAIAN KINERJA DAN KERANGKA PENDANAAN						KELOMPOK SASARAN	PRAKIRAAN MAJU RENCANA TAHUN 2027		PERANGKAT DAERAH PENANGGUNG JAWAB
							TARGET 2026	PAGU INDIKATIF (Rp)	LOKASI	SUMBER DANA	PRIORITAS			TARGET	PAGU INDIKATIF (Rp)	
											NASIONAL	DAERAH				
1	2	3	4	5	6	7	8	9	10	11	12	13	14	15	16	17
	7.01.02.2.01	Koordinasi Penyelenggaraan Kegiatan Pemerintahan di Tingkat Kecamatan	-	-			-	425.000,00			-	Penguatan Landasan Tata Kelola Pemerintahan Berintegritas Dan Dinamis Peningkatan tata kelola pemerintahan melalui Penguatan Birokrasi dan Peningkatan Akses serta Kualitas Pelayanan Publik	-	-	2.316.000,00	KECAMATAN KAYEN
	7.01.02.2.01.0001	Koordinasi/Sinergi Perencanaan dan Pelaksanaan Kegiatan Pemerintahan dengan Perangkat Daerah dan Instansi Vertikal Terkait														
			Jumlah Laporan Koordinasi/Sinergi Perencanaan dan Pelaksanaan Kegiatan Pemerintahan dengan Perangkat Daerah dan Instansi Vertikal Terkait				4 Laporan	425.000,00	Kab. Pati, Kayen, Semua Kel/Desa	PENDAPATAN ASLI DAERAH (PAD), PAJAK DAERAH	-	Penguatan Landasan Tata Kelola Pemerintahan Berintegritas Dan Dinamis Peningkatan tata kelola pemerintahan melalui Penguatan Birokrasi dan Peningkatan Akses serta Kualitas Pelayanan Publik	-		2.316.000,00	KECAMATAN KAYEN
	7.01.02.2.04	Pelaksanaan Urusan Pemerintahan yang Dilimpahkan kepada Camat	*100* *Jumlah Pelayanan Perizinan dan Non Perizinan yang dilaksanakan*	-			100 % 100 %	3.500.500,00			-	Penguatan Landasan Tata Kelola Pemerintahan Berintegritas Dan Dinamis Peningkatan tata kelola pemerintahan melalui Penguatan Birokrasi dan Peningkatan Akses serta Kualitas Pelayanan Publik	-	-	13.200.000,00	KECAMATAN KAYEN
	7.01.02.2.04.0001	Pelaksanaan Urusan Pemerintahan yang Terkait dengan Pelayanan Perizinan Non Usaha														

NO	KODE	URUSAN / BIDANG URUSAN / PROGRAM / OUTCOME / KEGIATAN / SUB KEGIATAN	INDIKATOR PROGRAM / KEGIATAN / SUB KEGIATAN	TARGET AKHIR PERIODE RENSTRA OPD	REALISASI CAPAIAN RENJA OPD TAHUN 2024	PRAKIRAAN CAPAIAN TARGET RENJA OPD TAHUN 2025	CAPAIAN KINERJA DAN KERANGKA PENDANAAN						KELOMPOK SASARAN	PRAKIRAAN MAJU RENCANA TAHUN 2027		PERANGKAT DAERAH PENANGGUNG JAWAB
							TARGET 2026	PAGU INDIKATIF (Rp)	LOKASI	SUMBER DANA	PRIORITAS			TARGET	PAGU INDIKATIF (Rp)	
											NASIONAL	DAERAH				
1	2	3	4	5	6	7	8	9	10	11	12	13	14	15	16	17
			Jumlah Dokumen Non Perizinan Usaha yang Dilaksanakan				120 Dokumen	1.473.000,00	Kab. Pati, Kayen, Semua Kel/Desa	PENDAPATAN ASLI DAERAH (PAD), PAJAK DAERAH	-	Penguatan Landasan Tata Kelola Pemerintahan Berintegritas Dan Dinamis Peningkatan tata kelola pemerintahan melalui Penguatan Birokrasi dan Peningkatan Akses serta Kualitas Pelayanan Publik	-		6.100.000,00	KECAMATAN KAYEN
	7.01.02.2.04.0002	Pelaksanaan Urusan Pemerintahan yang terkait dengan Nonperizinan														
			Jumlah Laporan Pelaksanaan Nonperizinan pada Urusan Pemerintahan				12 Laporan	2.027.500,00	Kab. Pati, Kayen, Semua Kel/Desa	PENDAPATAN ASLI DAERAH (PAD), PAJAK DAERAH	-	Penguatan Landasan Tata Kelola Pemerintahan Berintegritas Dan Dinamis Peningkatan tata kelola pemerintahan melalui Penguatan Birokrasi dan Peningkatan Akses serta Kualitas Pelayanan Publik	-		7.100.000,00	KECAMATAN KAYEN
3.	**7.01.03**	**PROGRAM PEMBERDAYAAN MASYARAKAT DESA DAN KELURAHAN**					**-**	**37.347.000,00**							**45.458.750,00**	

NO	KODE	URUSAN / BIDANG URUSAN / PROGRAM / OUTCOME / KEGIATAN / SUB KEGIATAN	INDIKATOR PROGRAM / KEGIATAN / SUB KEGIATAN	TARGET AKHIR PERIODE RENSTRA OPD	REALISASI CAPAIAN RENJA OPD TAHUN 2024	PRAKIRAAN CAPAIAN TARGET RENJA OPD TAHUN 2025	CAPAIAN KINERJA DAN KERANGKA PENDANAAN						KELOMPOK SASARAN	PRAKIRAAN MAJU RENCANA TAHUN 2027		PERANGKAT DAERAH PENANGGUNG JAWAB
							TARGET 2026	PAGU INDIKATIF (Rp)	LOKASI	SUMBER DANA	PRIORITAS			TARGET	PAGU INDIKATIF (Rp)	
											NASIONAL	DAERAH				
1	2	3	4	5	6	7	8	9	10	11	12	13	14	15	16	17
	7.01.03.2.01	Koordinasi Kegiatan Pemberdayaan Desa	-	-			-	25.597.500,00			-	Penguatan Landasan Tata Kelola Pemerintahan Berintegritas Dan Dinamis Peningkatan tata kelola pemerintahan melalui Penguatan Birokrasi dan Peningkatan Akses serta Kualitas Pelayanan Publik	-	-	30.063.750,00	KECAMATAN KAYEN
	7.01.03.2.01.0001	Peningkatan Partisipasi Masyarakat dalam Forum Musyawarah Perencanaan Pembangunan di Desa														
			Jumlah Lembaga Kemasyarakatan yang Berpartisipasi dalam Forum Musyawarah Perencanaan Pembangunan di Desa				8 Lembaga Kemasyarakatan	7.807.500,00	Kab. Pati, Kayen, Semua Kel/Desa	PENDAPATAN ASLI DAERAH (PAD), PAJAK DAERAH	-	Penguatan Landasan Tata Kelola Pemerintahan Berintegritas Dan Dinamis Peningkatan tata kelola pemerintahan melalui Penguatan Birokrasi dan Peningkatan Akses serta Kualitas Pelayanan Publik	-		13.000.000,00	KECAMATAN KAYEN
	7.01.03.2.01.0003	Peningkatan Efektifitas Kegiatan Pemberdayaan Masyarakat di Wilayah Kecamatan														
			Jumlah Laporan Peningkatan Efektivitas Kegiatan Pemberdayaan Masyarakat di Wilayah Kecamatan				12 Laporan	17.790.000,00	Kab. Pati, Kayen, Semua Kel/Desa	PENDAPATAN ASLI DAERAH (PAD), PAJAK DAERAH	-	Penguatan Landasan Tata Kelola Pemerintahan Berintegritas Dan Dinamis Peningkatan tata kelola pemerintahan melalui Penguatan Birokrasi dan Peningkatan Akses serta Kualitas Pelayanan Publik	-		17.063.750,00	KECAMATAN KAYEN

NO	KODE	URUSAN / BIDANG URUSAN / PROGRAM / OUTCOME / KEGIATAN / SUB KEGIATAN	INDIKATOR PROGRAM / KEGIATAN / SUB KEGIATAN	TARGET AKHIR PERIODE RENSTRA OPD	REALISASI CAPAIAN RENJA OPD TAHUN 2024	PRAKIRAAN CAPAIAN TARGET RENJA OPD TAHUN 2025	CAPAIAN KINERJA DAN KERANGKA PENDANAAN						KELOMPOK SASARAN	PRAKIRAAN MAJU RENCANA TAHUN 2027		PERANGKAT DAERAH PENANGGUNG JAWAB
							TARGET 2026	PAGU INDIKATIF (Rp)	LOKASI	SUMBER DANA	PRIORITAS			TARGET	PAGU INDIKATIF (Rp)	
											NASIONAL	DAERAH				
1	2	3	4	5	6	7	8	9	10	11	12	13	14	15	16	17
	7.01.03.2.06	Pemberdayaan dan Kesejahteraan Keluarga Tingkat Kecamatan dan Kelurahan	-	-			-	11.749.500,00			-	Penguatan Landasan Tata Kelola Pemerintahan Berintegritas Dan Dinamis Peningkatan tata kelola pemerintahan melalui Penguatan Birokrasi dan Peningkatan Akses serta Kualitas Pelayanan Publik	-	-	15.395.000,00	KECAMATAN KAYEN
	7.01.03.2.06.0012	Penumbuhan dan Peningkatan Kesadaran Keluarga dalam Keterlibatan Perencanaan Kehidupan Menuju Keluarga Berkualitas														
			Jumlah Keluarga yang Mengikuti Penumbuhan dan Peningkatan Kesadaran Keluarga dalam Keterlibatan Perencanaan Kehidupan Menuju Keluarga Berkualitas				1700 Keluarga	11.749.500,00	Kab. Pati, Kayen, Semua Kel/Desa	PENDAPATAN ASLI DAERAH (PAD), PAJAK DAERAH	-	Penguatan Landasan Tata Kelola Pemerintahan Berintegritas Dan Dinamis Peningkatan tata kelola pemerintahan melalui Penguatan Birokrasi dan Peningkatan Akses serta Kualitas Pelayanan Publik	-		15.395.000,00	KECAMATAN KAYEN
4.	**7.01.04**	**PROGRAM KOORDINASI KETENTRAMAN DAN KETERTIBAN UMUM**					**-**	**1.010.000,00**							**7.000.000,00**	

NO	KODE	URUSAN / BIDANG URUSAN / PROGRAM / OUTCOME / KEGIATAN / SUB KEGIATAN	INDIKATOR PROGRAM / KEGIATAN / SUB KEGIATAN	TARGET AKHIR PERIODE RENSTRA OPD	REALISASI CAPAIAN RENJA OPD TAHUN 2024	PRAKIRAAN CAPAIAN TARGET RENJA OPD TAHUN 2025	CAPAIAN KINERJA DAN KERANGKA PENDANAAN						KELOMPOK SASARAN	PRAKIRAAN MAJU RENCANA TAHUN 2027		PERANGKAT DAERAH PENANGGUNG JAWAB
							TARGET 2026	PAGU INDIKATIF (Rp)	LOKASI	SUMBER DANA	PRIORITAS			TARGET	PAGU INDIKATIF (Rp)	
											NASIONAL	DAERAH				
1	2	3	4	5	6	7	8	9	10	11	12	13	14	15	16	17
	7.01.04.2.01	Koordinasi Upaya Penyelenggaraan Ketenteraman dan Ketertiban Umum	-	-			-	1.010.000,00			-	Penguatan Landasan Tata Kelola Pemerintahan Berintegritas Dan Dinamis Peningkatan tata kelola pemerintahan melalui Penguatan Birokrasi dan Peningkatan Akses serta Kualitas Pelayanan Publik	-	-	7.000.000,00	KECAMATAN KAYEN
	7.01.04.2.01.0001	Sinergitas dengan Kepolisian Negara Republik Indonesia, Tentara Nasional Indonesia dan Instansi Vertikal di Wilayah Kecamatan														
			Jumlah Laporan Hasil Sinergitas dengan Kepolisian Negara Republik Indonesia, Tentara Nasional Indonesia dan Instansi Vertikal di Wilayah Kecamatan				12 Laporan	1.010.000,00	Kab. Pati, Kayen, Semua Kel/Desa	PENDAPATAN ASLI DAERAH (PAD), PAJAK DAERAH	-	Penguatan Landasan Tata Kelola Pemerintahan Berintegritas Dan Dinamis Peningkatan tata kelola pemerintahan melalui Penguatan Birokrasi dan Peningkatan Akses serta Kualitas Pelayanan Publik	-		7.000.000,00	KECAMATAN KAYEN
5.	**7.01.05**	**PROGRAM PENYELENGGARAAN URUSAN PEMERINTAHAN UMUM**					**-**	**45.960.000,00**							**41.560.000,00**	

NO	KODE	URUSAN / BIDANG URUSAN / PROGRAM / OUTCOME / KEGIATAN / SUB KEGIATAN	INDIKATOR PROGRAM / KEGIATAN / SUB KEGIATAN	TARGET AKHIR PERIODE RENSTRA OPD	REALISASI CAPAIAN RENJA OPD TAHUN 2024	PRAKIRAAN CAPAIAN TARGET RENJA OPD TAHUN 2025	CAPAIAN KINERJA DAN KERANGKA PENDANAAN						KELOMPOK SASARAN	PRAKIRAAN MAJU RENCANA TAHUN 2027		PERANGKAT DAERAH PENANGGUNG JAWAB
							TARGET 2026	PAGU INDIKATIF (Rp)	LOKASI	SUMBER DANA	PRIORITAS			TARGET	PAGU INDIKATIF (Rp)	
											NASIONAL	DAERAH				
1	2	3	4	5	6	7	8	9	10	11	12	13	14	15	16	17
	7.01.05.2.01	Penyelenggaraan Urusan Pemerintahan Umum Sesuai Penugasan Kepala Daerah	-	-			-	45.960.000,00			-	Penguatan Landasan Tata Kelola Pemerintahan Berintegritas Dan Dinamis Peningkatan tata kelola pemerintahan melalui Penguatan Birokrasi dan Peningkatan Akses serta Kualitas Pelayanan Publik	-	-	41.560.000,00	KECAMATAN KAYEN
	7.01.05.2.01.0008	Pelaksanaan Tugas Forum Koordinasi Pimpinan di Kecamatan														
			Jumlah Dokumen Tugas Forum Koordinasi Pimpinan di Kecamatan				12 Dokumen	45.960.000,00	Kab. Pati, Kayen, Semua Kel/Desa	PENDAPATAN ASLI DAERAH (PAD), PAJAK DAERAH	-	Penguatan Landasan Tata Kelola Pemerintahan Berintegritas Dan Dinamis Peningkatan tata kelola pemerintahan melalui Penguatan Birokrasi dan Peningkatan Akses serta Kualitas Pelayanan Publik	-		41.560.000,00	KECAMATAN KAYEN
6.	**7.01.06**	**PROGRAM PEMBINAAN DAN PENGAWASAN PEMERINTAHAN DESA**					**-**	**9.185.000,00**							**20.065.900,00**	

NO	KODE	URUSAN / BIDANG URUSAN / PROGRAM / OUTCOME / KEGIATAN / SUB KEGIATAN	INDIKATOR PROGRAM / KEGIATAN / SUB KEGIATAN	TARGET AKHIR PERIODE RENSTRA OPD	REALISASI CAPAIAN RENJA OPD TAHUN 2024	PRAKIRAAN CAPAIAN TARGET RENJA OPD TAHUN 2025	CAPAIAN KINERJA DAN KERANGKA PENDANAAN						KELOMPOK SASARAN	PRAKIRAAN MAJU RENCANA TAHUN 2027		PERANGKAT DAERAH PENANGGUNG JAWAB
							TARGET 2026	PAGU INDIKATIF (Rp)	LOKASI	SUMBER DANA	PRIORITAS			TARGET	PAGU INDIKATIF (Rp)	
											NASIONAL	DAERAH				
1	2	3	4	5	6	7	8	9	10	11	12	13	14	15	16	17
	7.01.06.2.01	Fasilitasi, Rekomendasi dan Koordinasi Pembinaan dan Pengawasan Pemerintahan Desa	-	-			-	9.185.000,00			-	Penguatan Landasan Tata Kelola Pemerintahan Berintegritas Dan Dinamis Peningkatan tata kelola pemerintahan melalui Penguatan Birokrasi dan Peningkatan Akses serta Kualitas Pelayanan Publik	-	-	20.065.900,00	KECAMATAN KAYEN
	7.01.06.2.01.0002	Fasilitasi Administrasi Tata Pemerintahan Desa														
			Jumlah Dokumen yang Difasilitasi dalam rangka Administrasi Tata Pemerintahan Desa				12 Dokumen	9.185.000,00	Kab. Pati, Kayen, Semua Kel/Desa	PENDAPATAN ASLI DAERAH (PAD), PAJAK DAERAH	-	Penguatan Landasan Tata Kelola Pemerintahan Berintegritas Dan Dinamis Peningkatan tata kelola pemerintahan melalui Penguatan Birokrasi dan Peningkatan Akses serta Kualitas Pelayanan Publik	-		20.065.900,00	KECAMATAN KAYEN
		KECAMATAN GABUS						**1.970.207.000,00**							**2.163.872.000,00**	
	7	**UNSUR KEWILAYAHAN**						**1.970.207.000,00**							**2.163.872.000,00**	
	7.01	**KECAMATAN**						**1.970.207.000,00**							**2.163.872.000,00**	
1.	**7.01.01**	**PROGRAM PENUNJANG URUSAN PEMERINTAHAN DAERAH KABUPATEN/KOTA**					**-**	**1.887.048.000,00**							**2.008.472.000,00**	

NO	KODE	URUSAN / BIDANG URUSAN / PROGRAM / OUTCOME / KEGIATAN / SUB KEGIATAN	INDIKATOR PROGRAM / KEGIATAN / SUB KEGIATAN	TARGET AKHIR PERIODE RENSTRA OPD	REALISASI CAPAIAN RENJA OPD TAHUN 2024	PRAKIRAAN CAPAIAN TARGET RENJA OPD TAHUN 2025	CAPAIAN KINERJA DAN KERANGKA PENDANAAN						KELOMPOK SASARAN	PRAKIRAAN MAJU RENCANA TAHUN 2027		PERANGKAT DAERAH PENANGGUNG JAWAB
							TARGET 2026	PAGU INDIKATIF (Rp)	LOKASI	SUMBER DANA	PRIORITAS			TARGET	PAGU INDIKATIF (Rp)	
											NASIONAL	DAERAH				
1	2	3	4	5	6	7	8	9	10	11	12	13	14	15	16	17
	7.01.01.2.01	Perencanaan, Penganggaran, dan Evaluasi Kinerja Perangkat Daerah	-	-			-	9.269.000,00			-	Penguatan Landasan Tata Kelola Pemerintahan Berintegritas Dan Dinamistif Peningkatan tata kelola pemerintahan melalui Penguatan Birokrasi dan Peningkatan Akses serta Kualitas Pelayanan Publik	-	-	10.800.000,00	KECAMATAN GABUS
	7.01.01.2.01.0001	Penyusunan Dokumen Perencanaan Perangkat Daerah														
			Jumlah Dokumen Perencanaan Perangkat Daerah				2 Dokumen	1.493.000,00	Kab. Pati, Gabus, Semua Kel/Desa	DANA ALOKASI UMUM (DAU)	-	Penguatan Landasan Tata Kelola Pemerintahan Berintegritas Dan Dinamistif Peningkatan tata kelola pemerintahan melalui Penguatan Birokrasi dan Peningkatan Akses serta Kualitas Pelayanan Publik	-		2.700.000,00	KECAMATAN GABUS
	7.01.01.2.01.0002	Koordinasi dan Penyusunan Dokumen RKA-SKPD														
			-				-	1.567.500,00	Kab. Pati, Gabus, Semua Kel/Desa	DANA ALOKASI UMUM (DAU)	-	Penguatan Landasan Tata Kelola Pemerintahan Berintegritas Dan Dinamistif Peningkatan tata kelola pemerintahan melalui Penguatan Birokrasi dan Peningkatan Akses serta Kualitas Pelayanan Publik	-		1.700.000,00	KECAMATAN GABUS

NO	KODE	URUSAN / BIDANG URUSAN / PROGRAM / OUTCOME / KEGIATAN / SUB KEGIATAN	INDIKATOR PROGRAM / KEGIATAN / SUB KEGIATAN	TARGET AKHIR PERIODE RENSTRA OPD	REALISASI CAPAIAN RENJA OPD TAHUN 2024	PRAKIRAAN CAPAIAN TARGET RENJA OPD TAHUN 2025	CAPAIAN KINERJA DAN KERANGKA PENDANAAN						KELOMPOK SASARAN	PRAKIRAAN MAJU RENCANA TAHUN 2027		PERANGKAT DAERAH PENANGGUNG JAWAB
							TARGET 2026	PAGU INDIKATIF (Rp)	LOKASI	SUMBER DANA	PRIORITAS			TARGET	PAGU INDIKATIF (Rp)	
											NASIONAL	DAERAH				
1	2	3	4	5	6	7	8	9	10	11	12	13	14	15	16	17
	7.01.01.2.01.0003	Koordinasi dan Penyusunan Dokumen Perubahan RKA-SKPD														
	7.01.01.2.01.0006	Koordinasi dan Penyusunan Laporan Capaian Kinerja dan Ikhtisar Realisasi Kinerja SKPD														
			Jumlah Laporan Capaian Kinerja dan Ikhtisar Realisasi Kinerja SKPD dan Laporan Hasil Koordinasi Penyusunan Laporan Capaian Kinerja dan Ikhtisar Realisasi Kinerja SKPD				12 Laporan	1.850.000,00	Kab. Pati, Gabus, Semua Kel/Desa	DANA ALOKASI UMUM (DAU)	-	Penguatan Landasan Tata Kelola Pemerintahan Berintegritas Dan Dinamistif Peningkatan tata kelola pemerintahan melalui Penguatan Birokrasi dan Peningkatan Akses serta Kualitas Pelayanan Publik	-		1.600.000,00	KECAMATAN GABUS
	7.01.01.2.01.0007	Evaluasi Kinerja Perangkat Daerah														
			Jumlah Laporan Evaluasi Kinerja Perangkat Daerah				4 Laporan	2.871.000,00	Kab. Pati, Gabus, Semua Kel/Desa	DANA ALOKASI UMUM (DAU)	-	Penguatan Landasan Tata Kelola Pemerintahan Berintegritas Dan Dinamistif Peningkatan tata kelola pemerintahan melalui Penguatan Birokrasi dan Peningkatan Akses serta Kualitas Pelayanan Publik	-		3.500.000,00	KECAMATAN GABUS

NO	KODE	URUSAN / BIDANG URUSAN / PROGRAM / OUTCOME / KEGIATAN / SUB KEGIATAN	INDIKATOR PROGRAM / KEGIATAN / SUB KEGIATAN	TARGET AKHIR PERIODE RENSTRA OPD	REALISASI CAPAIAN RENJA OPD TAHUN 2024	PRAKIRAAN CAPAIAN TARGET RENJA OPD TAHUN 2025	CAPAIAN KINERJA DAN KERANGKA PENDANAAN						KELOMPOK SASARAN	PRAKIRAAN MAJU RENCANA TAHUN 2027		PERANGKAT DAERAH PENANGGUNG JAWAB
							TARGET 2026	PAGU INDIKATIF (Rp)	LOKASI	SUMBER DANA	PRIORITAS			TARGET	PAGU INDIKATIF (Rp)	
											NASIONAL	DAERAH				
1	2	3	4	5	6	7	8	9	10	11	12	13	14	15	16	17
	7.01.01.2.02	Administrasi Keuangan Perangkat Daerah	-	-			-	1.646.589.000,00			-	Penguatan Landasan Tata Kelola Pemerintahan Berintegritas Dan Dinamistif Peningkatan tata kelola pemerintahan melalui Penguatan Birokrasi dan Peningkatan Akses serta Kualitas Pelayanan Publik	-	-	1.639.000.000,00	KECAMATAN GABUS
	7.01.01.2.02.0001	Penyediaan Gaji dan Tunjangan ASN														
			Jumlah Orang yang Menerima Gaji dan Tunjangan ASN				13 Orang/bulan	1.618.408.000,00	Kab. Pati, Gabus, Semua Kel/Desa	DANA ALOKASI UMUM (DAU)	-	Penguatan Landasan Tata Kelola Pemerintahan Berintegritas Dan Dinamistif Peningkatan tata kelola pemerintahan melalui Penguatan Birokrasi dan Peningkatan Akses serta Kualitas Pelayanan Publik	-		1.610.900.000,00	KECAMATAN GABUS
	7.01.01.2.02.0003	Pelaksanaan Penatausahaan dan Pengujian/Verifikasi Keuangan SKPD														

NO	KODE	URUSAN / BIDANG URUSAN / PROGRAM / OUTCOME / KEGIATAN / SUB KEGIATAN	INDIKATOR PROGRAM / KEGIATAN / SUB KEGIATAN	TARGET AKHIR PERIODE RENSTRA OPD	REALISASI CAPAIAN RENJA OPD TAHUN 2024	PRAKIRAAN CAPAIAN TARGET RENJA OPD TAHUN 2025	CAPAIAN KINERJA DAN KERANGKA PENDANAAN						KELOMPOK SASARAN	PRAKIRAAN MAJU RENCANA TAHUN 2027		PERANGKAT DAERAH PENANGGUNG JAWAB
							TARGET 2026	PAGU INDIKATIF (Rp)	LOKASI	SUMBER DANA	PRIORITAS			TARGET	PAGU INDIKATIF (Rp)	
											NASIONAL	DAERAH				
1	2	3	4	5	6	7	8	9	10	11	12	13	14	15	16	17
			Jumlah Dokumen Penatausahaan dan Pengujian/Verifikasi Keuangan SKPD				12 Dokumen	26.760.000,00	Kab. Pati, Gabus, Semua Kel/Desa	PAJAK DAERAH, DANA ALOKASI UMUM (DAU)	-	Penguatan Landasan Tata Kelola Pemerintahan Berintegritas Dan Dinamistif Peningkatan tata kelola pemerintahan melalui Penguatan Birokrasi dan Peningkatan Akses serta Kualitas Pelayanan Publik	-		26.800.000,00	KECAMATAN GABUS
	7.01.01.2.02.0005	Koordinasi dan Penyusunan Laporan Keuangan Akhir Tahun SKPD														
			Jumlah Laporan Keuangan Akhir Tahun SKPD dan Laporan Hasil Koordinasi Penyusunan Laporan Keuangan Akhir Tahun SKPD				1 Laporan	1.421.000,00	Kab. Pati, Gabus, Semua Kel/Desa	DANA ALOKASI UMUM (DAU)	-	Penguatan Landasan Tata Kelola Pemerintahan Berintegritas Dan Dinamistif Peningkatan tata kelola pemerintahan melalui Penguatan Birokrasi dan Peningkatan Akses serta Kualitas Pelayanan Publik	-		1.300.000,00	KECAMATAN GABUS
	7.01.01.2.03	Administrasi Barang Milik Daerah pada Perangkat Daerah	-	-			-	11.400.000,00			-	Penguatan Landasan Tata Kelola Pemerintahan Berintegritas Dan Dinamistif Peningkatan tata kelola pemerintahan melalui Penguatan Birokrasi dan Peningkatan Akses serta Kualitas Pelayanan Publik	-	-	13.400.000,00	KECAMATAN GABUS
	7.01.01.2.03.0006	Penatausahaan Barang Milik Daerah pada SKPD														

NO	KODE	URUSAN / BIDANG URUSAN / PROGRAM / OUTCOME / KEGIATAN / SUB KEGIATAN	INDIKATOR PROGRAM / KEGIATAN / SUB KEGIATAN	TARGET AKHIR PERIODE RENSTRA OPD	REALISASI CAPAIAN RENJA OPD TAHUN 2024	PRAKIRAAN CAPAIAN TARGET RENJA OPD TAHUN 2025	CAPAIAN KINERJA DAN KERANGKA PENDANAAN						KELOMPOK SASARAN	PRAKIRAAN MAJU RENCANA TAHUN 2027		PERANGKAT DAERAH PENANGGUNG JAWAB
							TARGET 2026	PAGU INDIKATIF (Rp)	LOKASI	SUMBER DANA	PRIORITAS			TARGET	PAGU INDIKATIF (Rp)	
											NASIONAL	DAERAH				
1	2	3	4	5	6	7	8	9	10	11	12	13	14	15	16	17
			Jumlah Laporan Penatausahaan Barang Milik Daerah pada SKPD				12 Laporan	11.400.000,00	Kab. Pati, Gabus, Semua Kel/Desa	DANA ALOKASI UMUM (DAU)	-	Penguatan Landasan Tata Kelola Pemerintahan Berintegritas Dan Dinamistif Peningkatan tata kelola pemerintahan melalui Penguatan Birokrasi dan Peningkatan Akses serta Kualitas Pelayanan Publik	-		13.400.000,00	KECAMATAN GABUS
	7.01.01.2.05	Administrasi Kepegawaian Perangkat Daerah	-	-			-	29.000.000,00			-	Penguatan Landasan Tata Kelola Pemerintahan Berintegritas Dan Dinamistif Peningkatan tata kelola pemerintahan melalui Penguatan Birokrasi dan Peningkatan Akses serta Kualitas Pelayanan Publik	-	-	33.500.000,00	KECAMATAN GABUS
	7.01.01.2.05.0002	Pengadaan Pakaian Dinas beserta Atribut Kelengkapannya														
			Jumlah Paket Pakaian Dinas beserta Atribut Kelengkapan				16 Paket	9.000.000,00	Kab. Pati, Gabus, Semua Kel/Desa	DANA ALOKASI UMUM (DAU)	-	Penguatan Landasan Tata Kelola Pemerintahan Berintegritas Dan Dinamistif Peningkatan tata kelola pemerintahan melalui Penguatan Birokrasi dan Peningkatan Akses serta Kualitas Pelayanan Publik	-		8.500.000,00	KECAMATAN GABUS
	7.01.01.2.05.0009	Pendidikan dan Pelatihan Pegawai Berdasarkan Tugas dan Fungsi														

NO	KODE	URUSAN / BIDANG URUSAN / PROGRAM / OUTCOME / KEGIATAN / SUB KEGIATAN	INDIKATOR PROGRAM / KEGIATAN / SUB KEGIATAN	TARGET AKHIR PERIODE RENSTRA OPD	REALISASI CAPAIAN RENJA OPD TAHUN 2024	PRAKIRAAN CAPAIAN TARGET RENJA OPD TAHUN 2025	CAPAIAN KINERJA DAN KERANGKA PENDANAAN						KELOMPOK SASARAN	PRAKIRAAN MAJU RENCANA TAHUN 2027		PERANGKAT DAERAH PENANGGUNG JAWAB
							TARGET 2026	PAGU INDIKATIF (Rp)	LOKASI	SUMBER DANA	PRIORITAS			TARGET	PAGU INDIKATIF (Rp)	
											NASIONAL	DAERAH				
1	2	3	4	5	6	7	8	9	10	11	12	13	14	15	16	17
			Jumlah Pegawai Berdasarkan Tugas dan Fungsi yang Mengikuti Pendidikan dan Pelatihan				13 Orang	20.000.000,00	Kab. Pati, Gabus, Semua Kel/Desa	DANA ALOKASI UMUM (DAU)	-	Penguatan Landasan Tata Kelola Pemerintahan Berintegritas Dan Dinamistif Peningkatan tata kelola pemerintahan melalui Penguatan Birokrasi dan Peningkatan Akses serta Kualitas Pelayanan Publik	-		25.000.000,00	KECAMATAN GABUS
	7.01.01.2.06	Administrasi Umum Perangkat Daerah	-	-			-	60.183.000,00			-	Penguatan Landasan Tata Kelola Pemerintahan Berintegritas Dan Dinamistif Peningkatan tata kelola pemerintahan melalui Penguatan Birokrasi dan Peningkatan Akses serta Kualitas Pelayanan Publik	-	-	87.272.000,00	KECAMATAN GABUS
	7.01.01.2.06.0001	Penyediaan Komponen Instalasi Listrik/Penerangan Bangunan Kantor														
			Jumlah Paket Komponen Instalasi Listrik/Penerangan Bangunan Kantor yang Disediakan				12 Paket	2.671.500,00	Kab. Pati, Gabus, Semua Kel/Desa	DANA ALOKASI UMUM (DAU)	-	Penguatan Landasan Tata Kelola Pemerintahan Berintegritas Dan Dinamistif Peningkatan tata kelola pemerintahan melalui Penguatan Birokrasi dan Peningkatan Akses serta Kualitas Pelayanan Publik	-		3.250.000,00	KECAMATAN GABUS

NO	KODE	URUSAN / BIDANG URUSAN / PROGRAM / OUTCOME / KEGIATAN / SUB KEGIATAN	INDIKATOR PROGRAM / KEGIATAN / SUB KEGIATAN	TARGET AKHIR PERIODE RENSTRA OPD	REALISASI CAPAIAN RENJA OPD TAHUN 2024	PRAKIRAAN CAPAIAN TARGET RENJA OPD TAHUN 2025	CAPAIAN KINERJA DAN KERANGKA PENDANAAN						KELOMPOK SASARAN	PRAKIRAAN MAJU RENCANA TAHUN 2027		PERANGKAT DAERAH PENANGGUNG JAWAB
							TARGET 2026	PAGU INDIKATIF (Rp)	LOKASI	SUMBER DANA	PRIORITAS			TARGET	PAGU INDIKATIF (Rp)	
											NASIONAL	DAERAH				
1	2	3	4	5	6	7	8	9	10	11	12	13	14	15	16	17
	7.01.01.2.06.0004	Penyediaan Bahan Logistik Kantor														
			Jumlah Paket Bahan Logistik Kantor yang Disediakan				12 Paket	43.150.000,00	Kab. Pati, Gabus, Semua Kel/Desa	DANA ALOKASI UMUM (DAU)	-	Penguatan Landasan Tata Kelola Pemerintahan Berintegritas Dan Dinamistif Peningkatan tata kelola pemerintahan melalui Penguatan Birokrasi dan Peningkatan Akses serta Kualitas Pelayanan Publik	-		48.000.000,00	KECAMATAN GABUS
	7.01.01.2.06.0005	Penyediaan Barang Cetakan dan Penggandaan														
			Jumlah Paket Barang Cetakan dan Penggandaan yang Disediakan				12 Paket	3.510.500,00	Kab. Pati, Gabus, Semua Kel/Desa	DANA ALOKASI UMUM (DAU)	-	Penguatan Landasan Tata Kelola Pemerintahan Berintegritas Dan Dinamistif Peningkatan tata kelola pemerintahan melalui Penguatan Birokrasi dan Peningkatan Akses serta Kualitas Pelayanan Publik	-		7.250.000,00	KECAMATAN GABUS
	7.01.01.2.06.0006	Penyediaan Bahan Bacaan dan Peraturan Perundang-undangan														

NO	KODE	URUSAN / BIDANG URUSAN / PROGRAM / OUTCOME / KEGIATAN / SUB KEGIATAN	INDIKATOR PROGRAM / KEGIATAN / SUB KEGIATAN	TARGET AKHIR PERIODE RENSTRA OPD	REALISASI CAPAIAN RENJA OPD TAHUN 2024	PRAKIRAAN CAPAIAN TARGET RENJA OPD TAHUN 2025	CAPAIAN KINERJA DAN KERANGKA PENDANAAN						KELOMPOK SASARAN	PRAKIRAAN MAJU RENCANA TAHUN 2027		PERANGKAT DAERAH PENANGGUNG JAWAB
							TARGET 2026	PAGU INDIKATIF (Rp)	LOKASI	SUMBER DANA	PRIORITAS			TARGET	PAGU INDIKATIF (Rp)	
											NASIONAL	DAERAH				
1	2	3	4	5	6	7	8	9	10	11	12	13	14	15	16	17
			Jumlah Dokumen Bahan Bacaan dan Peraturan Perundang-Undangan yang Disediakan				12 Dokumen	3.360.000,00	Kab. Pati, Gabus, Semua Kel/Desa	DANA ALOKASI UMUM (DAU)	-	Penguatan Landasan Tata Kelola Pemerintahan Berintegritas Dan Dinamistif Peningkatan tata kelola pemerintahan melalui Penguatan Birokrasi dan Peningkatan Akses serta Kualitas Pelayanan Publik	-		2.772.000,00	KECAMATAN GABUS
	7.01.01.2.06.0009	Penyelenggaraan Rapat Koordinasi dan Konsultasi SKPD														
			Jumlah Laporan Penyelenggaraan Rapat Koordinasi dan Konsultasi SKPD				12 Laporan	3.226.000,00	Kab. Pati, Gabus, Semua Kel/Desa	DANA ALOKASI UMUM (DAU)	-	Penguatan Landasan Tata Kelola Pemerintahan Berintegritas Dan Dinamistif Peningkatan tata kelola pemerintahan melalui Penguatan Birokrasi dan Peningkatan Akses serta Kualitas Pelayanan Publik	-		19.500.000,00	KECAMATAN GABUS
	7.01.01.2.06.0010	Penatausahaan Arsip Dinamis pada SKPD														
			Jumlah Dokumen Penatausahaan Arsip Dinamis pada SKPD				4 Dokumen	4.265.000,00	Kab. Pati, Gabus, Semua Kel/Desa	PAJAK DAERAH, DANA ALOKASI UMUM (DAU)	-	Penguatan Landasan Tata Kelola Pemerintahan Berintegritas Dan Dinamistif Peningkatan tata kelola pemerintahan melalui Penguatan Birokrasi dan Peningkatan Akses serta Kualitas Pelayanan Publik	-		6.500.000,00	KECAMATAN GABUS

NO	KODE	URUSAN / BIDANG URUSAN / PROGRAM / OUTCOME / KEGIATAN / SUB KEGIATAN	INDIKATOR PROGRAM / KEGIATAN / SUB KEGIATAN	TARGET AKHIR PERIODE RENSTRA OPD	REALISASI CAPAIAN RENJA OPD TAHUN 2024	PRAKIRAAN CAPAIAN TARGET RENJA OPD TAHUN 2025	CAPAIAN KINERJA DAN KERANGKA PENDANAAN						KELOMPOK SASARAN	PRAKIRAAN MAJU RENCANA TAHUN 2027		PERANGKAT DAERAH PENANGGUNG JAWAB
							TARGET 2026	PAGU INDIKATIF (Rp)	LOKASI	SUMBER DANA	PRIORITAS			TARGET	PAGU INDIKATIF (Rp)	
											NASIONAL	DAERAH				
1	2	3	4	5	6	7	8	9	10	11	12	13	14	15	16	17
	7.01.01.2.07	Pengadaan Barang Milik Daerah Penunjang Urusan Pemerintah Daerah	-	-			-	1.023.000,00			-	Penguatan Landasan Tata Kelola Pemerintahan Berintegritas Dan Dinamistif Peningkatan tata kelola pemerintahan melalui Penguatan Birokrasi dan Peningkatan Akses serta Kualitas Pelayanan Publik	-	-	50.000.000,00	KECAMATAN GABUS
	7.01.01.2.07.0010	Pengadaan Sarana dan Prasarana Gedung Kantor atau Bangunan Lainnya														
			Jumlah Unit Sarana dan Prasarana Gedung Kantor atau Bangunan Lainnya yang Disediakan				2 Unit	1.023.000,00	Kab. Pati, Gabus, Semua Kel/Desa	DANA ALOKASI UMUM (DAU)	-	Penguatan Landasan Tata Kelola Pemerintahan Berintegritas Dan Dinamistif Peningkatan tata kelola pemerintahan melalui Penguatan Birokrasi dan Peningkatan Akses serta Kualitas Pelayanan Publik	-		50.000.000,00	KECAMATAN GABUS
	7.01.01.2.08	Penyediaan Jasa Penunjang Urusan Pemerintahan Daerah	-	-			-	99.635.000,00			-	Penguatan Landasan Tata Kelola Pemerintahan Berintegritas Dan Dinamistif Peningkatan tata kelola pemerintahan melalui Penguatan Birokrasi dan Peningkatan Akses serta Kualitas Pelayanan Publik	-	-	102.000.000,00	KECAMATAN GABUS
	7.01.01.2.08.0001	Penyediaan Jasa Surat Menyurat														

NO	KODE	URUSAN / BIDANG URUSAN / PROGRAM / OUTCOME / KEGIATAN / SUB KEGIATAN	INDIKATOR PROGRAM / KEGIATAN / SUB KEGIATAN	TARGET AKHIR PERIODE RENSTRA OPD	REALISASI CAPAIAN RENJA OPD TAHUN 2024	PRAKIRAAN CAPAIAN TARGET RENJA OPD TAHUN 2025	CAPAIAN KINERJA DAN KERANGKA PENDANAAN						KELOMPOK SASARAN	PRAKIRAAN MAJU RENCANA TAHUN 2027		PERANGKAT DAERAH PENANGGUNG JAWAB
							TARGET 2026	PAGU INDIKATIF (Rp)	LOKASI	SUMBER DANA	PRIORITAS			TARGET	PAGU INDIKATIF (Rp)	
											NASIONAL	DAERAH				
1	2	3	4	5	6	7	8	9	10	11	12	13	14	15	16	17
			Jumlah Laporan Penyediaan Jasa Surat Menyurat				300 Laporan	2.535.000,00	Kab. Pati, Gabus, Semua Kel/Desa	DANA ALOKASI UMUM (DAU)	-	Penguatan Landasan Tata Kelola Pemerintahan Berintegritas Dan Dinamistif Peningkatan tata kelola pemerintahan melalui Penguatan Birokrasi dan Peningkatan Akses serta Kualitas Pelayanan Publik	-		3.000.000,00	KECAMATAN GABUS
	7.01.01.2.08.0002	Penyediaan Jasa Komunikasi, Sumber Daya Air dan Listrik														
			Jumlah Laporan Penyediaan Jasa Komunikasi, Sumber Daya Air dan Listrik yang Disediakan				24 Laporan	36.000.000,00	Kab. Pati, Gabus, Semua Kel/Desa	DANA ALOKASI UMUM (DAU)	-	Penguatan Landasan Tata Kelola Pemerintahan Berintegritas Dan Dinamistif Peningkatan tata kelola pemerintahan melalui Penguatan Birokrasi dan Peningkatan Akses serta Kualitas Pelayanan Publik	-		40.000.000,00	KECAMATAN GABUS
	7.01.01.2.08.0004	Penyediaan Jasa Pelayanan Umum Kantor														
			Jumlah Laporan Penyediaan Jasa Pelayanan Umum Kantor yang Disediakan				12 Laporan	61.100.000,00	Kab. Pati, Gabus, Semua Kel/Desa	PAJAK DAERAH, DANA ALOKASI UMUM (DAU)	-	Penguatan Landasan Tata Kelola Pemerintahan Berintegritas Dan Dinamistif Peningkatan tata kelola pemerintahan melalui Penguatan Birokrasi dan Peningkatan Akses serta Kualitas Pelayanan Publik	-		59.000.000,00	KECAMATAN GABUS

NO	KODE	URUSAN / BIDANG URUSAN / PROGRAM / OUTCOME / KEGIATAN / SUB KEGIATAN	INDIKATOR PROGRAM / KEGIATAN / SUB KEGIATAN	TARGET AKHIR PERIODE RENSTRA OPD	REALISASI CAPAIAN RENJA OPD TAHUN 2024	PRAKIRAAN CAPAIAN TARGET RENJA OPD TAHUN 2025	CAPAIAN KINERJA DAN KERANGKA PENDANAAN						KELOMPOK SASARAN	PRAKIRAAN MAJU RENCANA TAHUN 2027		PERANGKAT DAERAH PENANGGUNG JAWAB
							TARGET 2026	PAGU INDIKATIF (Rp)	LOKASI	SUMBER DANA	PRIORITAS			TARGET	PAGU INDIKATIF (Rp)	
											NASIONAL	DAERAH				
1	2	3	4	5	6	7	8	9	10	11	12	13	14	15	16	17
	7.01.01.2.09	Pemeliharaan Barang Milik Daerah Penunjang Urusan Pemerintahan Daerah	-	-			-	29.949.000,00			-	Penguatan Landasan Tata Kelola Pemerintahan Berintegritas Dan Dinamistif Peningkatan tata kelola pemerintahan melalui Penguatan Birokrasi dan Peningkatan Akses serta Kualitas Pelayanan Publik	-	-	72.500.000,00	KECAMATAN GABUS
	7.01.01.2.09.0002	Penyediaan Jasa Pemeliharaan, Biaya Pemeliharaan, Pajak dan Perizinan Kendaraan Dinas Operasional atau Lapangan														
			Jumlah Kendaraan Dinas Operasional atau Lapangan yang Dipelihara dan dibayarkan Pajak dan Perizinannya				13 Unit	13.445.000,00	Kab. Pati, Gabus, Semua Kel/Desa	DANA ALOKASI UMUM (DAU)	-	Penguatan Landasan Tata Kelola Pemerintahan Berintegritas Dan Dinamistif Peningkatan tata kelola pemerintahan melalui Penguatan Birokrasi dan Peningkatan Akses serta Kualitas Pelayanan Publik	-		21.000.000,00	KECAMATAN GABUS
	7.01.01.2.09.0009	Pemeliharaan/Rehabilitasi Gedung Kantor dan Bangunan Lainnya														
			Jumlah Gedung Kantor dan Bangunan Lainnya yang Dipelihara/Direhabilitasi				3 Unit	10.944.000,00	Kab. Pati, Gabus, Semua Kel/Desa	PAJAK DAERAH, DANA ALOKASI UMUM (DAU)	-	Penguatan Landasan Tata Kelola Pemerintahan Berintegritas Dan Dinamistif Peningkatan tata kelola pemerintahan melalui Penguatan Birokrasi dan Peningkatan Akses serta Kualitas Pelayanan Publik	-		42.000.000,00	KECAMATAN GABUS

NO	KODE	URUSAN / BIDANG URUSAN / PROGRAM / OUTCOME / KEGIATAN / SUB KEGIATAN	INDIKATOR PROGRAM / KEGIATAN / SUB KEGIATAN	TARGET AKHIR PERIODE RENSTRA OPD	REALISASI CAPAIAN RENJA OPD TAHUN 2024	PRAKIRAAN CAPAIAN TARGET RENJA OPD TAHUN 2025	CAPAIAN KINERJA DAN KERANGKA PENDANAAN						KELOMPOK SASARAN	PRAKIRAAN MAJU RENCANA TAHUN 2027		PERANGKAT DAERAH PENANGGUNG JAWAB
							TARGET 2026	PAGU INDIKATIF (Rp)	LOKASI	SUMBER DANA	PRIORITAS			TARGET	PAGU INDIKATIF (Rp)	
											NASIONAL	DAERAH				
1	2	3	4	5	6	7	8	9	10	11	12	13	14	15	16	17
	7.01.01.2.09.0010	Pemeliharaan/Rehabilitasi Sarana dan Prasarana Gedung Kantor atau Bangunan Lainnya														
			Jumlah Sarana dan Prasarana Gedung Kantor atau Bangunan Lainnya yang Dipelihara/Direhabilitasi				17 Unit	5.560.000,00	Kab. Pati, Gabus, Semua Kel/Desa	DANA ALOKASI UMUM (DAU)	-	Penguatan Landasan Tata Kelola Pemerintahan Berintegritas Dan Dinamistif Peningkatan tata kelola pemerintahan melalui Penguatan Birokrasi dan Peningkatan Akses serta Kualitas Pelayanan Publik	-		9.500.000,00	KECAMATAN GABUS
2.	**7.01.02**	**PROGRAM PENYELENGGARAAN PEMERINTAHAN DAN PELAYANAN PUBLIK**					**-**	**4.578.500,00**							**11.200.000,00**	
	7.01.02.2.04	Pelaksanaan Urusan Pemerintahan yang Dilimpahkan kepada Camat	-	-			-	4.578.500,00			-	Penguatan Landasan Tata Kelola Pemerintahan Berintegritas Dan Dinamistif Peningkatan tata kelola pemerintahan melalui Penguatan Birokrasi dan Peningkatan Akses serta Kualitas Pelayanan Publik	-	-	11.200.000,00	KECAMATAN GABUS
	7.01.02.2.04.0001	Pelaksanaan Urusan Pemerintahan yang Terkait dengan Pelayanan Perizinan Non Usaha														

NO	KODE	URUSAN / BIDANG URUSAN / PROGRAM / OUTCOME / KEGIATAN / SUB KEGIATAN	INDIKATOR PROGRAM / KEGIATAN / SUB KEGIATAN	TARGET AKHIR PERIODE RENSTRA OPD	REALISASI CAPAIAN RENJA OPD TAHUN 2024	PRAKIRAAN CAPAIAN TARGET RENJA OPD TAHUN 2025	CAPAIAN KINERJA DAN KERANGKA PENDANAAN						KELOMPOK SASARAN	PRAKIRAAN MAJU RENCANA TAHUN 2027		PERANGKAT DAERAH PENANGGUNG JAWAB
							TARGET 2026	PAGU INDIKATIF (Rp)	LOKASI	SUMBER DANA	PRIORITAS			TARGET	PAGU INDIKATIF (Rp)	
											NASIONAL	DAERAH				
1	2	3	4	5	6	7	8	9	10	11	12	13	14	15	16	17
			Jumlah Dokumen Non Perizinan Usaha yang Dilaksanakan				75 Dokumen	2.274.500,00	Kab. Pati, Gabus, Semua Kel/Desa	PAJAK DAERAH, DANA ALOKASI UMUM (DAU)	-	Penguatan Landasan Tata Kelola Pemerintahan Berintegritas Dan Dinamistif Peningkatan tata kelola pemerintahan melalui Penguatan Birokrasi dan Peningkatan Akses serta Kualitas Pelayanan Publik	-		5.700.000,00	KECAMATAN GABUS
	7.01.02.2.04.0002	Pelaksanaan Urusan Pemerintahan yang terkait dengan Nonperizinan														
			Jumlah Laporan Pelaksanaan Nonperizinan pada Urusan Pemerintahan				12 Laporan	2.304.000,00	Kab. Pati, Gabus, Semua Kel/Desa	PAJAK DAERAH, DANA ALOKASI UMUM (DAU)	-	Penguatan Landasan Tata Kelola Pemerintahan Berintegritas Dan Dinamistif Peningkatan tata kelola pemerintahan melalui Penguatan Birokrasi dan Peningkatan Akses serta Kualitas Pelayanan Publik	-		5.500.000,00	KECAMATAN GABUS
3.	**7.01.03**	**PROGRAM PEMBERDAYAAN MASYARAKAT DESA DAN KELURAHAN**					**-**	**29.731.500,00**							**85.550.000,00**	

NO	KODE	URUSAN / BIDANG URUSAN / PROGRAM / OUTCOME / KEGIATAN / SUB KEGIATAN	INDIKATOR PROGRAM / KEGIATAN / SUB KEGIATAN	TARGET AKHIR PERIODE RENSTRA OPD	REALISASI CAPAIAN RENJA OPD TAHUN 2024	PRAKIRAAN CAPAIAN TARGET RENJA OPD TAHUN 2025	CAPAIAN KINERJA DAN KERANGKA PENDANAAN						KELOMPOK SASARAN	PRAKIRAAN MAJU RENCANA TAHUN 2027		PERANGKAT DAERAH PENANGGUNG JAWAB
							TARGET 2026	PAGU INDIKATIF (Rp)	LOKASI	SUMBER DANA	PRIORITAS			TARGET	PAGU INDIKATIF (Rp)	
											NASIONAL	DAERAH				
1	2	3	4	5	6	7	8	9	10	11	12	13	14	15	16	17
	7.01.03.2.01	Koordinasi Kegiatan Pemberdayaan Desa	-	-			-	21.095.500,00			-	Penguatan Landasan Tata Kelola Pemerintahan Berintegritas Dan Dinamistif Peningkatan tata kelola pemerintahan melalui Penguatan Birokrasi dan Peningkatan Akses serta Kualitas Pelayanan Publik	-	-	70.200.000,00	KECAMATAN GABUS
	7.01.03.2.01.0001	Peningkatan Partisipasi Masyarakat dalam Forum Musyawarah Perencanaan Pembangunan di Desa														
			Jumlah Lembaga Kemasyarakatan yang Berpartisipasi dalam Forum Musyawarah Perencanaan Pembangunan di Desa				24 Lembaga Kemasyarakatan	6.721.500,00	Kab. Pati, Gabus, Semua Kel/Desa	DANA ALOKASI UMUM (DAU)	-	Penguatan Landasan Tata Kelola Pemerintahan Berintegritas Dan Dinamistif Peningkatan tata kelola pemerintahan melalui Penguatan Birokrasi dan Peningkatan Akses serta Kualitas Pelayanan Publik	-		12.600.000,00	KECAMATAN GABUS
	7.01.03.2.01.0003	Peningkatan Efektifitas Kegiatan Pemberdayaan Masyarakat di Wilayah Kecamatan														
			Jumlah Laporan Peningkatan Efektivitas Kegiatan Pemberdayaan Masyarakat di Wilayah Kecamatan				24 Laporan	14.374.000,00	Kab. Pati, Gabus, Semua Kel/Desa	DANA ALOKASI UMUM (DAU)	-	Penguatan Landasan Tata Kelola Pemerintahan Berintegritas Dan Dinamistif Peningkatan tata kelola pemerintahan melalui Penguatan Birokrasi dan Peningkatan Akses serta Kualitas Pelayanan Publik	-		57.600.000,00	KECAMATAN GABUS

NO	KODE	URUSAN / BIDANG URUSAN / PROGRAM / OUTCOME / KEGIATAN / SUB KEGIATAN	INDIKATOR PROGRAM / KEGIATAN / SUB KEGIATAN	TARGET AKHIR PERIODE RENSTRA OPD	REALISASI CAPAIAN RENJA OPD TAHUN 2024	PRAKIRAAN CAPAIAN TARGET RENJA OPD TAHUN 2025	CAPAIAN KINERJA DAN KERANGKA PENDANAAN						KELOMPOK SASARAN	PRAKIRAAN MAJU RENCANA TAHUN 2027		PERANGKAT DAERAH PENANGGUNG JAWAB
							TARGET 2026	PAGU INDIKATIF (Rp)	LOKASI	SUMBER DANA	PRIORITAS			TARGET	PAGU INDIKATIF (Rp)	
											NASIONAL	DAERAH				
1	2	3	4	5	6	7	8	9	10	11	12	13	14	15	16	17
	7.01.03.2.06	Pemberdayaan dan Kesejahteraan Keluarga Tingkat Kecamatan dan Kelurahan	-	-			-	8.636.000,00			-	Penguatan Landasan Tata Kelola Pemerintahan Berintegritas Dan Dinamistif Peningkatan tata kelola pemerintahan melalui Penguatan Birokrasi dan Peningkatan Akses serta Kualitas Pelayanan Publik	-	-	15.350.000,00	KECAMATAN GABUS
	7.01.03.2.06.0012	Penumbuhan dan Peningkatan Kesadaran Keluarga dalam Keterlibatan Perencanaan Kehidupan Menuju Keluarga Berkualitas														
			Jumlah Keluarga yang Mengikuti Penumbuhan dan Peningkatan Kesadaran Keluarga dalam Keterlibatan Perencanaan Kehidupan Menuju Keluarga Berkualitas				180 Keluarga	8.636.000,00	Kab. Pati, Gabus, Semua Kel/Desa	DANA ALOKASI UMUM (DAU)	-	Penguatan Landasan Tata Kelola Pemerintahan Berintegritas Dan Dinamistif Peningkatan tata kelola pemerintahan melalui Penguatan Birokrasi dan Peningkatan Akses serta Kualitas Pelayanan Publik	-		15.350.000,00	KECAMATAN GABUS
4.	**7.01.04**	**PROGRAM KOORDINASI KETENTRAMAN DAN KETERTIBAN UMUM**					**-**	**1.898.000,00**							**3.600.000,00**	

NO	KODE	URUSAN / BIDANG URUSAN / PROGRAM / OUTCOME / KEGIATAN / SUB KEGIATAN	INDIKATOR PROGRAM / KEGIATAN / SUB KEGIATAN	TARGET AKHIR PERIODE RENSTRA OPD	REALISASI CAPAIAN RENJA OPD TAHUN 2024	PRAKIRAAN CAPAIAN TARGET RENJA OPD TAHUN 2025	CAPAIAN KINERJA DAN KERANGKA PENDANAAN						KELOMPOK SASARAN	PRAKIRAAN MAJU RENCANA TAHUN 2027		PERANGKAT DAERAH PENANGGUNG JAWAB
							TARGET 2026	PAGU INDIKATIF (Rp)	LOKASI	SUMBER DANA	PRIORITAS			TARGET	PAGU INDIKATIF (Rp)	
											NASIONAL	DAERAH				
1	2	3	4	5	6	7	8	9	10	11	12	13	14	15	16	17
	7.01.04.2.01	Koordinasi Upaya Penyelenggaraan Ketenteraman dan Ketertiban Umum	-	-			-	1.898.000,00			-	Penguatan Landasan Tata Kelola Pemerintahan Berintegritas Dan Dinamistif Peningkatan tata kelola pemerintahan melalui Penguatan Birokrasi dan Peningkatan Akses serta Kualitas Pelayanan Publik	-	-	3.600.000,00	KECAMATAN GABUS
	7.01.04.2.01.0001	Sinergitas dengan Kepolisian Negara Republik Indonesia, Tentara Nasional Indonesia dan Instansi Vertikal di Wilayah Kecamatan														
			Jumlah Laporan Hasil Sinergitas dengan Kepolisian Negara Republik Indonesia, Tentara Nasional Indonesia dan Instansi Vertikal di Wilayah Kecamatan				12 Laporan	1.898.000,00	Kab. Pati, Gabus, Semua Kel/Desa	DANA ALOKASI UMUM (DAU)	-	Penguatan Landasan Tata Kelola Pemerintahan Berintegritas Dan Dinamistif Peningkatan tata kelola pemerintahan melalui Penguatan Birokrasi dan Peningkatan Akses serta Kualitas Pelayanan Publik	-		3.600.000,00	KECAMATAN GABUS
5.	**7.01.05**	**PROGRAM PENYELENGGARAAN URUSAN PEMERINTAHAN UMUM**					**-**	**40.560.000,00**							**40.800.000,00**	

NO	KODE	URUSAN / BIDANG URUSAN / PROGRAM / OUTCOME / KEGIATAN / SUB KEGIATAN	INDIKATOR PROGRAM / KEGIATAN / SUB KEGIATAN	TARGET AKHIR PERIODE RENSTRA OPD	REALISASI CAPAIAN RENJA OPD TAHUN 2024	PRAKIRAAN CAPAIAN TARGET RENJA OPD TAHUN 2025	CAPAIAN KINERJA DAN KERANGKA PENDANAAN						KELOMPOK SASARAN	PRAKIRAAN MAJU RENCANA TAHUN 2027		PERANGKAT DAERAH PENANGGUNG JAWAB
							TARGET 2026	PAGU INDIKATIF (Rp)	LOKASI	SUMBER DANA	PRIORITAS			TARGET	PAGU INDIKATIF (Rp)	
											NASIONAL	DAERAH				
1	2	3	4	5	6	7	8	9	10	11	12	13	14	15	16	17
	7.01.05.2.01	Penyelenggaraan Urusan Pemerintahan Umum Sesuai Penugasan Kepala Daerah	-	-			-	40.560.000,00			-	Penguatan Landasan Tata Kelola Pemerintahan Berintegritas Dan Dinamistif Peningkatan tata kelola pemerintahan melalui Penguatan Birokrasi dan Peningkatan Akses serta Kualitas Pelayanan Publik	-	-	40.800.000,00	KECAMATAN GABUS
	7.01.05.2.01.0008	Pelaksanaan Tugas Forum Koordinasi Pimpinan di Kecamatan														
			Jumlah Dokumen Tugas Forum Koordinasi Pimpinan di Kecamatan				12 Dokumen	40.560.000,00	Kab. Pati, Gabus, Semua Kel/Desa	PAJAK DAERAH, DANA ALOKASI UMUM (DAU)	-	Penguatan Landasan Tata Kelola Pemerintahan Berintegritas Dan Dinamistif Peningkatan tata kelola pemerintahan melalui Penguatan Birokrasi dan Peningkatan Akses serta Kualitas Pelayanan Publik	-		40.800.000,00	KECAMATAN GABUS
6.	**7.01.06**	**PROGRAM PEMBINAAN DAN PENGAWASAN PEMERINTAHAN DESA**					**-**	**6.391.000,00**							**14.250.000,00**	

NO	KODE	URUSAN / BIDANG URUSAN / PROGRAM / OUTCOME / KEGIATAN / SUB KEGIATAN	INDIKATOR PROGRAM / KEGIATAN / SUB KEGIATAN	TARGET AKHIR PERIODE RENSTRA OPD	REALISASI CAPAIAN RENJA OPD TAHUN 2024	PRAKIRAAN CAPAIAN TARGET RENJA OPD TAHUN 2025	CAPAIAN KINERJA DAN KERANGKA PENDANAAN						KELOMPOK SASARAN	PRAKIRAAN MAJU RENCANA TAHUN 2027		PERANGKAT DAERAH PENANGGUNG JAWAB
							TARGET 2026	PAGU INDIKATIF (Rp)	LOKASI	SUMBER DANA	PRIORITAS			TARGET	PAGU INDIKATIF (Rp)	
											NASIONAL	DAERAH				
1	2	3	4	5	6	7	8	9	10	11	12	13	14	15	16	17
	7.01.06.2.01	Fasilitasi, Rekomendasi dan Koordinasi Pembinaan dan Pengawasan Pemerintahan Desa	-	-			-	6.391.000,00			-	Penguatan Landasan Tata Kelola Pemerintahan Berintegritas Dan Dinamistif Peningkatan tata kelola pemerintahan melalui Penguatan Birokrasi dan Peningkatan Akses serta Kualitas Pelayanan Publik	-	-	14.250.000,00	KECAMATAN GABUS
	7.01.06.2.01.0002	Fasilitasi Administrasi Tata Pemerintahan Desa														
			Jumlah Dokumen yang Difasilitasi dalam rangka Administrasi Tata Pemerintahan Desa				12 Dokumen	6.391.000,00	Kab. Pati, Gabus, Semua Kel/Desa	DANA ALOKASI UMUM (DAU)	-	Penguatan Landasan Tata Kelola Pemerintahan Berintegritas Dan Dinamistif Peningkatan tata kelola pemerintahan melalui Penguatan Birokrasi dan Peningkatan Akses serta Kualitas Pelayanan Publik	-		14.250.000,00	KECAMATAN GABUS
		KECAMATAN TAMBAKROMO						**2.298.847.000,00**							**2.424.521.000,00**	
	7	**UNSUR KEWILAYAHAN**						**2.298.082.000,00**							**2.423.221.000,00**	
	7.01	**KECAMATAN**						**2.298.082.000,00**							**2.423.221.000,00**	
1.	**7.01.01**	**PROGRAM PENUNJANG URUSAN PEMERINTAHAN DAERAH KABUPATEN/KOTA**					**-**	**2.211.808.000,00**							**2.336.569.000,00**	

NO	KODE	URUSAN / BIDANG URUSAN / PROGRAM / OUTCOME / KEGIATAN / SUB KEGIATAN	INDIKATOR PROGRAM / KEGIATAN / SUB KEGIATAN	TARGET AKHIR PERIODE RENSTRA OPD	REALISASI CAPAIAN RENJA OPD TAHUN 2024	PRAKIRAAN CAPAIAN TARGET RENJA OPD TAHUN 2025	CAPAIAN KINERJA DAN KERANGKA PENDANAAN						KELOMPOK SASARAN	PRAKIRAAN MAJU RENCANA TAHUN 2027		PERANGKAT DAERAH PENANGGUNG JAWAB
							TARGET 2026	PAGU INDIKATIF (Rp)	LOKASI	SUMBER DANA	PRIORITAS			TARGET	PAGU INDIKATIF (Rp)	
											NASIONAL	DAERAH				
1	2	3	4	5	6	7	8	9	10	11	12	13	14	15	16	17
	7.01.01.2.01	Perencanaan, Penganggaran, dan Evaluasi Kinerja Perangkat Daerah	-	-			-	3.614.000,00			-	Penguatan Landasan Tata Kelola Pemerintahan Berintegritas Dan Dinamistif Peningkatan tata kelola pemerintahan melalui Penguatan Birokrasi dan Peningkatan Akses serta Kualitas Pelayanan Publik	-	-	16.932.000,00	KECAMATAN TAMBAKROMO
	7.01.01.2.01.0001	Penyusunan Dokumen Perencanaan Perangkat Daerah														
			Jumlah Dokumen Perencanaan Perangkat Daerah				2 Dokumen	1.814.000,00	Kab. Pati, Tambakromo, Semua Kel/Desa	PAJAK DAERAH	-	Penguatan Landasan Tata Kelola Pemerintahan Berintegritas Dan Dinamistif Peningkatan tata kelola pemerintahan melalui Penguatan Birokrasi dan Peningkatan Akses serta Kualitas Pelayanan Publik	-		7.000.000,00	KECAMATAN TAMBAKROMO
	7.01.01.2.01.0002	Koordinasi dan Penyusunan Dokumen RKA-SKPD														
			Jumlah Dokumen RKA-SKPD dan Laporan Hasil Koordinasi Penyusunan Dokumen RKA-SKPD				1 Dokumen	540.000,00	Kab. Pati, Tambakromo, Semua Kel/Desa	DANA ALOKASI UMUM (DAU)	-	Penguatan Landasan Tata Kelola Pemerintahan Berintegritas Dan Dinamistif Peningkatan tata kelola pemerintahan melalui Penguatan Birokrasi dan Peningkatan Akses serta Kualitas Pelayanan Publik	-		2.700.000,00	KECAMATAN TAMBAKROMO

NO	KODE	URUSAN / BIDANG URUSAN / PROGRAM / OUTCOME / KEGIATAN / SUB KEGIATAN	INDIKATOR PROGRAM / KEGIATAN / SUB KEGIATAN	TARGET AKHIR PERIODE RENSTRA OPD	REALISASI CAPAIAN RENJA OPD TAHUN 2024	PRAKIRAAN CAPAIAN TARGET RENJA OPD TAHUN 2025	CAPAIAN KINERJA DAN KERANGKA PENDANAAN						KELOMPOK SASARAN	PRAKIRAAN MAJU RENCANA TAHUN 2027		PERANGKAT DAERAH PENANGGUNG JAWAB
							TARGET 2026	PAGU INDIKATIF (Rp)	LOKASI	SUMBER DANA	PRIORITAS			TARGET	PAGU INDIKATIF (Rp)	
											NASIONAL	DAERAH				
1	2	3	4	5	6	7	8	9	10	11	12	13	14	15	16	17
	7.01.01.2.01.0003	Koordinasi dan Penyusunan Dokumen Perubahan RKA-SKPD														
			Jumlah Dokumen Perubahan RKA-SKPD dan Laporan Hasil Koordinasi Penyusunan Dokumen Perubahan RKA-SKPD				1 Dokumen	360.000,00	Kab. Pati, Tambakromo, Semua Kel/Desa	DANA ALOKASI UMUM (DAU)	-	Penguatan Landasan Tata Kelola Pemerintahan Berintegritas Dan Dinamistif Peningkatan tata kelola pemerintahan melalui Penguatan Birokrasi dan Peningkatan Akses serta Kualitas Pelayanan Publik	-		1.600.000,00	KECAMATAN TAMBAKROMO
	7.01.01.2.01.0006	Koordinasi dan Penyusunan Laporan Capaian Kinerja dan Ikhtisar Realisasi Kinerja SKPD														
			Jumlah Laporan Capaian Kinerja dan Ikhtisar Realisasi Kinerja SKPD dan Laporan Hasil Koordinasi Penyusunan Laporan Capaian Kinerja dan Ikhtisar Realisasi Kinerja SKPD				4 Laporan	300.000,00	Kab. Pati, Tambakromo, Semua Kel/Desa	PAJAK DAERAH	-	Penguatan Landasan Tata Kelola Pemerintahan Berintegritas Dan Dinamistif Peningkatan tata kelola pemerintahan melalui Penguatan Birokrasi dan Peningkatan Akses serta Kualitas Pelayanan Publik	-		2.880.000,00	KECAMATAN TAMBAKROMO
	7.01.01.2.01.0007	Evaluasi Kinerja Perangkat Daerah														

NO	KODE	URUSAN / BIDANG URUSAN / PROGRAM / OUTCOME / KEGIATAN / SUB KEGIATAN	INDIKATOR PROGRAM / KEGIATAN / SUB KEGIATAN	TARGET AKHIR PERIODE RENSTRA OPD	REALISASI CAPAIAN RENJA OPD TAHUN 2024	PRAKIRAAN CAPAIAN TARGET RENJA OPD TAHUN 2025	CAPAIAN KINERJA DAN KERANGKA PENDANAAN						KELOMPOK SASARAN	PRAKIRAAN MAJU RENCANA TAHUN 2027		PERANGKAT DAERAH PENANGGUNG JAWAB
							TARGET 2026	PAGU INDIKATIF (Rp)	LOKASI	SUMBER DANA	PRIORITAS			TARGET	PAGU INDIKATIF (Rp)	
											NASIONAL	DAERAH				
1	2	3	4	5	6	7	8	9	10	11	12	13	14	15	16	17
			Jumlah Laporan Evaluasi Kinerja Perangkat Daerah				4 Laporan	600.000,00	Kab. Pati, Tambakromo, Semua Kel/Desa	DANA ALOKASI UMUM (DAU)	-	Penguatan Landasan Tata Kelola Pemerintahan Berintegritas Dan Dinamistif Peningkatan tata kelola pemerintahan melalui Penguatan Birokrasi dan Peningkatan Akses serta Kualitas Pelayanan Publik	-		2.752.000,00	KECAMATAN TAMBAKROMO
	7.01.01.2.02	Administrasi Keuangan Perangkat Daerah	-	-			-	1.962.171.000,00			-	Penguatan Landasan Tata Kelola Pemerintahan Berintegritas Dan Dinamistif Peningkatan tata kelola pemerintahan melalui Penguatan Birokrasi dan Peningkatan Akses serta Kualitas Pelayanan Publik	-	-	1.964.697.000,00	KECAMATAN TAMBAKROMO
	7.01.01.2.02.0001	Penyediaan Gaji dan Tunjangan ASN														
			Jumlah Orang yang Menerima Gaji dan Tunjangan ASN				17 Orang/bulan	1.937.976.000,00	Kab. Pati, Tambakromo, Semua Kel/Desa	DANA ALOKASI UMUM (DAU)	-	Penguatan Landasan Tata Kelola Pemerintahan Berintegritas Dan Dinamistif Peningkatan tata kelola pemerintahan melalui Penguatan Birokrasi dan Peningkatan Akses serta Kualitas Pelayanan Publik	-		1.936.448.000,00	KECAMATAN TAMBAKROMO
	7.01.01.2.02.0002	Penyediaan Administrasi Pelaksanaan Tugas ASN														

NO	KODE	URUSAN / BIDANG URUSAN / PROGRAM / OUTCOME / KEGIATAN / SUB KEGIATAN	INDIKATOR PROGRAM / KEGIATAN / SUB KEGIATAN	TARGET AKHIR PERIODE RENSTRA OPD	REALISASI CAPAIAN RENJA OPD TAHUN 2024	PRAKIRAAN CAPAIAN TARGET RENJA OPD TAHUN 2025	CAPAIAN KINERJA DAN KERANGKA PENDANAAN						KELOMPOK SASARAN	PRAKIRAAN MAJU RENCANA TAHUN 2027		PERANGKAT DAERAH PENANGGUNG JAWAB
							TARGET 2026	PAGU INDIKATIF (Rp)	LOKASI	SUMBER DANA	PRIORITAS			TARGET	PAGU INDIKATIF (Rp)	
											NASIONAL	DAERAH				
1	2	3	4	5	6	7	8	9	10	11	12	13	14	15	16	17
			Jumlah Dokumen Hasil Penyediaan Administrasi Pelaksanaan Tugas ASN				12 Dokumen	1.800.000,00	Kab. Pati, Tambakromo, Semua Kel/Desa	PAJAK DAERAH	-	Penguatan Landasan Tata Kelola Pemerintahan Berintegritas Dan Dinamistif Peningkatan tata kelola pemerintahan melalui Penguatan Birokrasi dan Peningkatan Akses serta Kualitas Pelayanan Publik	-		1.800.000,00	KECAMATAN TAMBAKROMO
	7.01.01.2.02.0003	Pelaksanaan Penatausahaan dan Pengujian/Verifikasi Keuangan SKPD														
			Jumlah Dokumen Penatausahaan dan Pengujian/Verifikasi Keuangan SKPD				12 Dokumen	21.240.000,00	Kab. Pati, Tambakromo, Semua Kel/Desa	PAJAK DAERAH	-	Penguatan Landasan Tata Kelola Pemerintahan Berintegritas Dan Dinamistif Peningkatan tata kelola pemerintahan melalui Penguatan Birokrasi dan Peningkatan Akses serta Kualitas Pelayanan Publik	-		21.240.000,00	KECAMATAN TAMBAKROMO
	7.01.01.2.02.0005	Koordinasi dan Penyusunan Laporan Keuangan Akhir Tahun SKPD														

NO	KODE	URUSAN / BIDANG URUSAN / PROGRAM / OUTCOME / KEGIATAN / SUB KEGIATAN	INDIKATOR PROGRAM / KEGIATAN / SUB KEGIATAN	TARGET AKHIR PERIODE RENSTRA OPD	REALISASI CAPAIAN RENJA OPD TAHUN 2024	PRAKIRAAN CAPAIAN TARGET RENJA OPD TAHUN 2025	CAPAIAN KINERJA DAN KERANGKA PENDANAAN						KELOMPOK SASARAN	PRAKIRAAN MAJU RENCANA TAHUN 2027		PERANGKAT DAERAH PENANGGUNG JAWAB
							TARGET 2026	PAGU INDIKATIF (Rp)	LOKASI	SUMBER DANA	PRIORITAS			TARGET	PAGU INDIKATIF (Rp)	
											NASIONAL	DAERAH				
1	2	3	4	5	6	7	8	9	10	11	12	13	14	15	16	17
			Jumlah Laporan Keuangan Akhir Tahun SKPD dan Laporan Hasil Koordinasi Penyusunan Laporan Keuangan Akhir Tahun SKPD				1 Laporan	428.000,00	Kab. Pati, Tambakromo, Semua Kel/Desa	DANA ALOKASI UMUM (DAU)	-	Penguatan Landasan Tata Kelola Pemerintahan Berintegritas Dan Dinamistif Peningkatan tata kelola pemerintahan melalui Penguatan Birokrasi dan Peningkatan Akses serta Kualitas Pelayanan Publik	-		2.709.000,00	KECAMATAN TAMBAKROMO
	7.01.01.2.02.0007	Koordinasi dan Penyusunan Laporan Keuangan Bulanan/ Triwulanan/ Semesteran SKPD														
			Jumlah Laporan Keuangan Bulanan/ Triwulanan/ Semesteran SKPD dan Laporan Koordinasi Penyusunan Laporan Keuangan Bulanan/Triwulanan/Semesteran SKPD				4 Laporan	727.000,00	Kab. Pati, Tambakromo, Semua Kel/Desa	DANA ALOKASI UMUM (DAU)	-	Penguatan Landasan Tata Kelola Pemerintahan Berintegritas Dan Dinamistif Peningkatan tata kelola pemerintahan melalui Penguatan Birokrasi dan Peningkatan Akses serta Kualitas Pelayanan Publik	-		2.500.000,00	KECAMATAN TAMBAKROMO
	7.01.01.2.03	Administrasi Barang Milik Daerah pada Perangkat Daerah	-	-			-	9.600.000,00			-	Penguatan Landasan Tata Kelola Pemerintahan Berintegritas Dan Dinamistif Peningkatan tata kelola pemerintahan melalui Penguatan Birokrasi dan Peningkatan Akses serta Kualitas Pelayanan Publik	-	-	11.520.000,00	KECAMATAN TAMBAKROMO
	7.01.01.2.03.0006	Penatausahaan Barang Milik Daerah pada SKPD														

NO	KODE	URUSAN / BIDANG URUSAN / PROGRAM / OUTCOME / KEGIATAN / SUB KEGIATAN	INDIKATOR PROGRAM / KEGIATAN / SUB KEGIATAN	TARGET AKHIR PERIODE RENSTRA OPD	REALISASI CAPAIAN RENJA OPD TAHUN 2024	PRAKIRAAN CAPAIAN TARGET RENJA OPD TAHUN 2025	CAPAIAN KINERJA DAN KERANGKA PENDANAAN						KELOMPOK SASARAN	PRAKIRAAN MAJU RENCANA TAHUN 2027		PERANGKAT DAERAH PENANGGUNG JAWAB
							TARGET 2026	PAGU INDIKATIF (Rp)	LOKASI	SUMBER DANA	PRIORITAS			TARGET	PAGU INDIKATIF (Rp)	
											NASIONAL	DAERAH				
1	2	3	4	5	6	7	8	9	10	11	12	13	14	15	16	17
			Jumlah Laporan Penatausahaan Barang Milik Daerah pada SKPD				12 Laporan	9.600.000,00	Kab. Pati, Tambakromo, Semua Kel/Desa	DANA ALOKASI UMUM (DAU)	-	Penguatan Landasan Tata Kelola Pemerintahan Berintegritas Dan Dinamistif Peningkatan tata kelola pemerintahan melalui Penguatan Birokrasi dan Peningkatan Akses serta Kualitas Pelayanan Publik	-		11.520.000,00	KECAMATAN TAMBAKROMO
	7.01.01.2.06	Administrasi Umum Perangkat Daerah	-	-			-	72.455.000,00			-	Penguatan Landasan Tata Kelola Pemerintahan Berintegritas Dan Dinamistif Peningkatan tata kelola pemerintahan melalui Penguatan Birokrasi dan Peningkatan Akses serta Kualitas Pelayanan Publik	-	-	134.900.000,00	KECAMATAN TAMBAKROMO
	7.01.01.2.06.0001	Penyediaan Komponen Instalasi Listrik/Penerangan Bangunan Kantor														
			Jumlah Paket Komponen Instalasi Listrik/Penerangan Bangunan Kantor yang Disediakan				7 Paket	1.850.000,00	Kab. Pati, Tambakromo, Semua Kel/Desa	DANA ALOKASI UMUM (DAU)	-	Penguatan Landasan Tata Kelola Pemerintahan Berintegritas Dan Dinamistif Peningkatan tata kelola pemerintahan melalui Penguatan Birokrasi dan Peningkatan Akses serta Kualitas Pelayanan Publik	-		5.500.000,00	KECAMATAN TAMBAKROMO

NO	KODE	URUSAN / BIDANG URUSAN / PROGRAM / OUTCOME / KEGIATAN / SUB KEGIATAN	INDIKATOR PROGRAM / KEGIATAN / SUB KEGIATAN	TARGET AKHIR PERIODE RENSTRA OPD	REALISASI CAPAIAN RENJA OPD TAHUN 2024	PRAKIRAAN CAPAIAN TARGET RENJA OPD TAHUN 2025	CAPAIAN KINERJA DAN KERANGKA PENDANAAN						KELOMPOK SASARAN	PRAKIRAAN MAJU RENCANA TAHUN 2027		PERANGKAT DAERAH PENANGGUNG JAWAB
							TARGET 2026	PAGU INDIKATIF (Rp)	LOKASI	SUMBER DANA	PRIORITAS			TARGET	PAGU INDIKATIF (Rp)	
											NASIONAL	DAERAH				
1	2	3	4	5	6	7	8	9	10	11	12	13	14	15	16	17
	7.01.01.2.06.0002	Penyediaan Peralatan dan Perlengkapan Kantor														
			Jumlah Paket Peralatan dan Perlengkapan Kantor yang Disediakan				9 Paket	1.842.000,00	Kab. Pati, Tambakromo, Semua Kel/Desa	DANA ALOKASI UMUM (DAU)	-	Penguatan Landasan Tata Kelola Pemerintahan Berintegritas Dan Dinamistif Peningkatan tata kelola pemerintahan melalui Penguatan Birokrasi dan Peningkatan Akses serta Kualitas Pelayanan Publik	-		3.500.000,00	KECAMATAN TAMBAKROMO
	7.01.01.2.06.0004	Penyediaan Bahan Logistik Kantor														
			Jumlah Paket Bahan Logistik Kantor yang Disediakan				12 Paket	52.248.000,00	Kab. Pati, Tambakromo, Semua Kel/Desa	PAJAK DAERAH	-	Penguatan Landasan Tata Kelola Pemerintahan Berintegritas Dan Dinamistif Peningkatan tata kelola pemerintahan melalui Penguatan Birokrasi dan Peningkatan Akses serta Kualitas Pelayanan Publik	-		52.000.000,00	KECAMATAN TAMBAKROMO
	7.01.01.2.06.0005	Penyediaan Barang Cetakan dan Penggandaan														

NO	KODE	URUSAN / BIDANG URUSAN / PROGRAM / OUTCOME / KEGIATAN / SUB KEGIATAN	INDIKATOR PROGRAM / KEGIATAN / SUB KEGIATAN	TARGET AKHIR PERIODE RENSTRA OPD	REALISASI CAPAIAN RENJA OPD TAHUN 2024	PRAKIRAAN CAPAIAN TARGET RENJA OPD TAHUN 2025	CAPAIAN KINERJA DAN KERANGKA PENDANAAN						KELOMPOK SASARAN	PRAKIRAAN MAJU RENCANA TAHUN 2027		PERANGKAT DAERAH PENANGGUNG JAWAB
							TARGET 2026	PAGU INDIKATIF (Rp)	LOKASI	SUMBER DANA	PRIORITAS			TARGET	PAGU INDIKATIF (Rp)	
											NASIONAL	DAERAH				
1	2	3	4	5	6	7	8	9	10	11	12	13	14	15	16	17
			Jumlah Paket Barang Cetakan dan Penggandaan yang Disediakan				1750 Paket	2.175.000,00	Kab. Pati, Tambakromo, Semua Kel/Desa	DANA ALOKASI UMUM (DAU)	-	Penguatan Landasan Tata Kelola Pemerintahan Berintegritas Dan Dinamistif Peningkatan tata kelola pemerintahan melalui Penguatan Birokrasi dan Peningkatan Akses serta Kualitas Pelayanan Publik	-		4.200.000,00	KECAMATAN TAMBAKROMO
	7.01.01.2.06.0006	Penyediaan Bahan Bacaan dan Peraturan Perundang-undangan														
			Jumlah Dokumen Bahan Bacaan dan Peraturan Perundang-Undangan yang Disediakan				12 Dokumen	1.800.000,00	Kab. Pati, Tambakromo, Semua Kel/Desa	DANA ALOKASI UMUM (DAU)	-	Penguatan Landasan Tata Kelola Pemerintahan Berintegritas Dan Dinamistif Peningkatan tata kelola pemerintahan melalui Penguatan Birokrasi dan Peningkatan Akses serta Kualitas Pelayanan Publik	-		1.800.000,00	KECAMATAN TAMBAKROMO
	7.01.01.2.06.0009	Penyelenggaraan Rapat Koordinasi dan Konsultasi SKPD														
			Jumlah Laporan Penyelenggaraan Rapat Koordinasi dan Konsultasi SKPD				100 Laporan	12.000.000,00	Kab. Pati, Tambakromo, Semua Kel/Desa	PAJAK DAERAH	-	Penguatan Landasan Tata Kelola Pemerintahan Berintegritas Dan Dinamistif Peningkatan tata kelola pemerintahan melalui Penguatan Birokrasi dan Peningkatan Akses serta Kualitas Pelayanan Publik	-		66.000.000,00	KECAMATAN TAMBAKROMO

NO	KODE	URUSAN / BIDANG URUSAN / PROGRAM / OUTCOME / KEGIATAN / SUB KEGIATAN	INDIKATOR PROGRAM / KEGIATAN / SUB KEGIATAN	TARGET AKHIR PERIODE RENSTRA OPD	REALISASI CAPAIAN RENJA OPD TAHUN 2024	PRAKIRAAN CAPAIAN TARGET RENJA OPD TAHUN 2025	CAPAIAN KINERJA DAN KERANGKA PENDANAAN						KELOMPOK SASARAN	PRAKIRAAN MAJU RENCANA TAHUN 2027		PERANGKAT DAERAH PENANGGUNG JAWAB
							TARGET 2026	PAGU INDIKATIF (Rp)	LOKASI	SUMBER DANA	PRIORITAS			TARGET	PAGU INDIKATIF (Rp)	
											NASIONAL	DAERAH				
1	2	3	4	5	6	7	8	9	10	11	12	13	14	15	16	17
	7.01.01.2.06.0011	Dukungan Pelaksanaan Sistem Pemerintahan Berbasis Elektronik pada SKPD														
			Jumlah Dokumen Dukungan Pelaksanaan Sistem Pemerintahan Berbasis Elektronik pada SKPD				1 Dokumen	540.000,00	Kab. Pati, Tambakromo, Semua Kel/Desa	PAJAK DAERAH	-	Penguatan Landasan Tata Kelola Pemerintahan Berintegritas Dan Dinamistif Peningkatan tata kelola pemerintahan melalui Penguatan Birokrasi dan Peningkatan Akses serta Kualitas Pelayanan Publik	-		1.900.000,00	KECAMATAN TAMBAKROMO
	7.01.01.2.07	Pengadaan Barang Milik Daerah Penunjang Urusan Pemerintah Daerah	-	-			-	49.150.000,00			-	Penguatan Landasan Tata Kelola Pemerintahan Berintegritas Dan Dinamistif Peningkatan tata kelola pemerintahan melalui Penguatan Birokrasi dan Peningkatan Akses serta Kualitas Pelayanan Publik	-	-	50.000.000,00	KECAMATAN TAMBAKROMO
	7.01.01.2.07.0006	Pengadaan Peralatan dan Mesin Lainnya														
			Jumlah Unit Peralatan dan Mesin Lainnya yang Disediakan				5 Unit	49.150.000,00	Kab. Pati, Tambakromo, Semua Kel/Desa	PAJAK DAERAH	-	Penguatan Landasan Tata Kelola Pemerintahan Berintegritas Dan Dinamistif Peningkatan tata kelola pemerintahan melalui Penguatan Birokrasi dan Peningkatan Akses serta Kualitas Pelayanan Publik	-		50.000.000,00	KECAMATAN TAMBAKROMO

NO	KODE	URUSAN / BIDANG URUSAN / PROGRAM / OUTCOME / KEGIATAN / SUB KEGIATAN	INDIKATOR PROGRAM / KEGIATAN / SUB KEGIATAN	TARGET AKHIR PERIODE RENSTRA OPD	REALISASI CAPAIAN RENJA OPD TAHUN 2024	PRAKIRAAN CAPAIAN TARGET RENJA OPD TAHUN 2025	CAPAIAN KINERJA DAN KERANGKA PENDANAAN						KELOMPOK SASARAN	PRAKIRAAN MAJU RENCANA TAHUN 2027		PERANGKAT DAERAH PENANGGUNG JAWAB
							TARGET 2026	PAGU INDIKATIF (Rp)	LOKASI	SUMBER DANA	PRIORITAS			TARGET	PAGU INDIKATIF (Rp)	
											NASIONAL	DAERAH				
1	2	3	4	5	6	7	8	9	10	11	12	13	14	15	16	17
	7.01.01.2.08	Penyediaan Jasa Penunjang Urusan Pemerintahan Daerah	-	-			-	98.560.000,00			-	Penguatan Landasan Tata Kelola Pemerintahan Berintegritas Dan Dinamistif Peningkatan tata kelola pemerintahan melalui Penguatan Birokrasi dan Peningkatan Akses serta Kualitas Pelayanan Publik	-	-	135.400.000,00	KECAMATAN TAMBAKROMO
	7.01.01.2.08.0001	Penyediaan Jasa Surat Menyurat														
			Jumlah Laporan Penyediaan Jasa Surat Menyurat				12 Laporan	2.000.000,00	Kab. Pati, Tambakromo, Semua Kel/Desa	PAJAK DAERAH	-	Penguatan Landasan Tata Kelola Pemerintahan Berintegritas Dan Dinamistif Peningkatan tata kelola pemerintahan melalui Penguatan Birokrasi dan Peningkatan Akses serta Kualitas Pelayanan Publik	-		2.000.000,00	KECAMATAN TAMBAKROMO
	7.01.01.2.08.0002	Penyediaan Jasa Komunikasi, Sumber Daya Air dan Listrik														
			Jumlah Laporan Penyediaan Jasa Komunikasi, Sumber Daya Air dan Listrik yang Disediakan				12 Laporan	23.400.000,00	Kab. Pati, Tambakromo, Semua Kel/Desa	PAJAK DAERAH	-	Penguatan Landasan Tata Kelola Pemerintahan Berintegritas Dan Dinamistif Peningkatan tata kelola pemerintahan melalui Penguatan Birokrasi dan Peningkatan Akses serta Kualitas Pelayanan Publik	-		23.400.000,00	KECAMATAN TAMBAKROMO

NO	KODE	URUSAN / BIDANG URUSAN / PROGRAM / OUTCOME / KEGIATAN / SUB KEGIATAN	INDIKATOR PROGRAM / KEGIATAN / SUB KEGIATAN	TARGET AKHIR PERIODE RENSTRA OPD	REALISASI CAPAIAN RENJA OPD TAHUN 2024	PRAKIRAAN CAPAIAN TARGET RENJA OPD TAHUN 2025	CAPAIAN KINERJA DAN KERANGKA PENDANAAN						KELOMPOK SASARAN	PRAKIRAAN MAJU RENCANA TAHUN 2027		PERANGKAT DAERAH PENANGGUNG JAWAB
							TARGET 2026	PAGU INDIKATIF (Rp)	LOKASI	SUMBER DANA	PRIORITAS			TARGET	PAGU INDIKATIF (Rp)	
											NASIONAL	DAERAH				
1	2	3	4	5	6	7	8	9	10	11	12	13	14	15	16	17
	7.01.01.2.08.0004	Penyediaan Jasa Pelayanan Umum Kantor														
			Jumlah Laporan Penyediaan Jasa Pelayanan Umum Kantor yang Disediakan				12 Laporan	73.160.000,00	Kab. Pati, Tambakromo, Semua Kel/Desa	DANA ALOKASI UMUM (DAU)	-	Penguatan Landasan Tata Kelola Pemerintahan Berintegritas Dan Dinamistif Peningkatan tata kelola pemerintahan melalui Penguatan Birokrasi dan Peningkatan Akses serta Kualitas Pelayanan Publik	-		110.000.000,00	KECAMATAN TAMBAKROMO
	7.01.01.2.09	Pemeliharaan Barang Milik Daerah Penunjang Urusan Pemerintahan Daerah	-	-			-	16.258.000,00			-	Penguatan Landasan Tata Kelola Pemerintahan Berintegritas Dan Dinamistif Peningkatan tata kelola pemerintahan melalui Penguatan Birokrasi dan Peningkatan Akses serta Kualitas Pelayanan Publik	-	-	23.120.000,00	KECAMATAN TAMBAKROMO
	7.01.01.2.09.0001	Penyediaan Jasa Pemeliharaan, Biaya Pemeliharaan, dan Pajak Kendaraan Perorangan Dinas atau Kendaraan Dinas Jabatan														
			Jumlah Kendaraan Perorangan Dinas atau Kendaraan Dinas Jabatan yang Dipelihara dan dibayarkan Pajaknya				14 Unit	12.498.000,00	Kab. Pati, Tambakromo, Semua Kel/Desa	PAJAK DAERAH	-	Penguatan Landasan Tata Kelola Pemerintahan Berintegritas Dan Dinamistif Peningkatan tata kelola pemerintahan melalui Penguatan Birokrasi dan Peningkatan Akses serta Kualitas Pelayanan Publik	-		16.000.000,00	KECAMATAN TAMBAKROMO

NO	KODE	URUSAN / BIDANG URUSAN / PROGRAM / OUTCOME / KEGIATAN / SUB KEGIATAN	INDIKATOR PROGRAM / KEGIATAN / SUB KEGIATAN	TARGET AKHIR PERIODE RENSTRA OPD	REALISASI CAPAIAN RENJA OPD TAHUN 2024	PRAKIRAAN CAPAIAN TARGET RENJA OPD TAHUN 2025	CAPAIAN KINERJA DAN KERANGKA PENDANAAN						KELOMPOK SASARAN	PRAKIRAAN MAJU RENCANA TAHUN 2027		PERANGKAT DAERAH PENANGGUNG JAWAB
							TARGET 2026	PAGU INDIKATIF (Rp)	LOKASI	SUMBER DANA	PRIORITAS			TARGET	PAGU INDIKATIF (Rp)	
											NASIONAL	DAERAH				
1	2	3	4	5	6	7	8	9	10	11	12	13	14	15	16	17
	7.01.01.2.09.0006	Pemeliharaan Peralatan dan Mesin Lainnya														
			Jumlah Peralatan dan Mesin Lainnya yang Dipelihara				20 Unit	3.760.000,00	Kab. Pati, Tambakromo, Semua Kel/Desa	DANA ALOKASI UMUM (DAU)	-	Penguatan Landasan Tata Kelola Pemerintahan Berintegritas Dan Dinamistif Peningkatan tata kelola pemerintahan melalui Penguatan Birokrasi dan Peningkatan Akses serta Kualitas Pelayanan Publik	-		7.120.000,00	KECAMATAN TAMBAKROMO
2.	**7.01.02**	**PROGRAM PENYELENGGARAAN PEMERINTAHAN DAN PELAYANAN PUBLIK**					**-**	**474.000,00**							**4.800.000,00**	
	7.01.02.2.04	Pelaksanaan Urusan Pemerintahan yang Dilimpahkan kepada Camat	-	-			-	474.000,00			-	Penguatan Landasan Tata Kelola Pemerintahan Berintegritas Dan Dinamistif Peningkatan tata kelola pemerintahan melalui Penguatan Birokrasi dan Peningkatan Akses serta Kualitas Pelayanan Publik	-	-	4.800.000,00	KECAMATAN TAMBAKROMO
	7.01.02.2.04.0001	Pelaksanaan Urusan Pemerintahan yang Terkait dengan Pelayanan Perizinan Non Usaha														

NO	KODE	URUSAN / BIDANG URUSAN / PROGRAM / OUTCOME / KEGIATAN / SUB KEGIATAN	INDIKATOR PROGRAM / KEGIATAN / SUB KEGIATAN	TARGET AKHIR PERIODE RENSTRA OPD	REALISASI CAPAIAN RENJA OPD TAHUN 2024	PRAKIRAAN CAPAIAN TARGET RENJA OPD TAHUN 2025	CAPAIAN KINERJA DAN KERANGKA PENDANAAN						KELOMPOK SASARAN	PRAKIRAAN MAJU RENCANA TAHUN 2027		PERANGKAT DAERAH PENANGGUNG JAWAB
							TARGET 2026	PAGU INDIKATIF (Rp)	LOKASI	SUMBER DANA	PRIORITAS			TARGET	PAGU INDIKATIF (Rp)	
											NASIONAL	DAERAH				
1	2	3	4	5	6	7	8	9	10	11	12	13	14	15	16	17
			Jumlah Dokumen Non Perizinan Usaha yang Dilaksanakan				6000 Dokumen	239.000,00	Kab. Pati, Tambakromo, Semua Kel/Desa	DANA ALOKASI UMUM (DAU)	-	Penguatan Landasan Tata Kelola Pemerintahan Berintegritas Dan Dinamistif Peningkatan tata kelola pemerintahan melalui Penguatan Birokrasi dan Peningkatan Akses serta Kualitas Pelayanan Publik	-		2.400.000,00	KECAMATAN TAMBAKROMO
	7.01.02.2.04.0002	Pelaksanaan Urusan Pemerintahan yang terkait dengan Nonperizinan														
			Jumlah Laporan Pelaksanaan Nonperizinan pada Urusan Pemerintahan				12 Laporan	235.000,00	Kab. Pati, Tambakromo, Semua Kel/Desa	PAJAK DAERAH	-	Penguatan Landasan Tata Kelola Pemerintahan Berintegritas Dan Dinamistif Peningkatan tata kelola pemerintahan melalui Penguatan Birokrasi dan Peningkatan Akses serta Kualitas Pelayanan Publik	-		2.400.000,00	KECAMATAN TAMBAKROMO
3.	**7.01.03**	**PROGRAM PEMBERDAYAAN MASYARAKAT DESA DAN KELURAHAN**					**-**	**41.720.000,00**							**25.028.000,00**	

NO	KODE	URUSAN / BIDANG URUSAN / PROGRAM / OUTCOME / KEGIATAN / SUB KEGIATAN	INDIKATOR PROGRAM / KEGIATAN / SUB KEGIATAN	TARGET AKHIR PERIODE RENSTRA OPD	REALISASI CAPAIAN RENJA OPD TAHUN 2024	PRAKIRAAN CAPAIAN TARGET RENJA OPD TAHUN 2025	CAPAIAN KINERJA DAN KERANGKA PENDANAAN						KELOMPOK SASARAN	PRAKIRAAN MAJU RENCANA TAHUN 2027		PERANGKAT DAERAH PENANGGUNG JAWAB
							TARGET 2026	PAGU INDIKATIF (Rp)	LOKASI	SUMBER DANA	PRIORITAS			TARGET	PAGU INDIKATIF (Rp)	
											NASIONAL	DAERAH				
1	2	3	4	5	6	7	8	9	10	11	12	13	14	15	16	17
	7.01.03.2.01	Koordinasi Kegiatan Pemberdayaan Desa	-	-			-	35.720.000,00			-	Penguatan Landasan Tata Kelola Pemerintahan Berintegritas Dan Dinamistif Peningkatan tata kelola pemerintahan melalui Penguatan Birokrasi dan Peningkatan Akses serta Kualitas Pelayanan Publik	-	-	10.028.000,00	KECAMATAN TAMBAKROMO
	7.01.03.2.01.0001	Peningkatan Partisipasi Masyarakat dalam Forum Musyawarah Perencanaan Pembangunan di Desa														
			Jumlah Lembaga Kemasyarakatan yang Berpartisipasi dalam Forum Musyawarah Perencanaan Pembangunan di Desa				3 Lembaga Kemasyarakatan	2.720.000,00	Kab. Pati, Tambakromo, Semua Kel/Desa	DANA ALOKASI UMUM (DAU)	-	Penguatan Landasan Tata Kelola Pemerintahan Berintegritas Dan Dinamistif Peningkatan tata kelola pemerintahan melalui Penguatan Birokrasi dan Peningkatan Akses serta Kualitas Pelayanan Publik	-		7.828.000,00	KECAMATAN TAMBAKROMO
	7.01.03.2.01.0003	Peningkatan Efektifitas Kegiatan Pemberdayaan Masyarakat di Wilayah Kecamatan														
			Jumlah Laporan Peningkatan Efektivitas Kegiatan Pemberdayaan Masyarakat di Wilayah Kecamatan				1 Laporan	33.000.000,00	Kab. Pati, Tambakromo, Semua Kel/Desa	PAJAK DAERAH	-	Penguatan Landasan Tata Kelola Pemerintahan Berintegritas Dan Dinamistif Peningkatan tata kelola pemerintahan melalui Penguatan Birokrasi dan Peningkatan Akses serta Kualitas Pelayanan Publik	-		2.200.000,00	KECAMATAN TAMBAKROMO

NO	KODE	URUSAN / BIDANG URUSAN / PROGRAM / OUTCOME / KEGIATAN / SUB KEGIATAN	INDIKATOR PROGRAM / KEGIATAN / SUB KEGIATAN	TARGET AKHIR PERIODE RENSTRA OPD	REALISASI CAPAIAN RENJA OPD TAHUN 2024	PRAKIRAAN CAPAIAN TARGET RENJA OPD TAHUN 2025	CAPAIAN KINERJA DAN KERANGKA PENDANAAN						KELOMPOK SASARAN	PRAKIRAAN MAJU RENCANA TAHUN 2027		PERANGKAT DAERAH PENANGGUNG JAWAB
							TARGET 2026	PAGU INDIKATIF (Rp)	LOKASI	SUMBER DANA	PRIORITAS			TARGET	PAGU INDIKATIF (Rp)	
											NASIONAL	DAERAH				
1	2	3	4	5	6	7	8	9	10	11	12	13	14	15	16	17
	7.01.03.2.06	Pemberdayaan dan Kesejahteraan Keluarga Tingkat Kecamatan dan Kelurahan	-	-			-	6.000.000,00			-	Penguatan Landasan Tata Kelola Pemerintahan Berintegritas Dan Dinamistif Peningkatan tata kelola pemerintahan melalui Penguatan Birokrasi dan Peningkatan Akses serta Kualitas Pelayanan Publik	-	-	15.000.000,00	KECAMATAN TAMBAKROMO
	7.01.03.2.06.0012	Penumbuhan dan Peningkatan Kesadaran Keluarga dalam Keterlibatan Perencanaan Kehidupan Menuju Keluarga Berkualitas														
			Jumlah Keluarga yang Mengikuti Penumbuhan dan Peningkatan Kesadaran Keluarga dalam Keterlibatan Perencanaan Kehidupan Menuju Keluarga Berkualitas				18 desa Keluarga	6.000.000,00	Kab. Pati, Tambakromo, Semua Kel/Desa	PAJAK DAERAH	-	Penguatan Landasan Tata Kelola Pemerintahan Berintegritas Dan Dinamistif Peningkatan tata kelola pemerintahan melalui Penguatan Birokrasi dan Peningkatan Akses serta Kualitas Pelayanan Publik	-		15.000.000,00	KECAMATAN TAMBAKROMO
4.	**7.01.04**	**PROGRAM KOORDINASI KETENTRAMAN DAN KETERTIBAN UMUM**					**-**	**220.000,00**							**3.000.000,00**	

NO	KODE	URUSAN / BIDANG URUSAN / PROGRAM / OUTCOME / KEGIATAN / SUB KEGIATAN	INDIKATOR PROGRAM / KEGIATAN / SUB KEGIATAN	TARGET AKHIR PERIODE RENSTRA OPD	REALISASI CAPAIAN RENJA OPD TAHUN 2024	PRAKIRAAN CAPAIAN TARGET RENJA OPD TAHUN 2025	CAPAIAN KINERJA DAN KERANGKA PENDANAAN						KELOMPOK SASARAN	PRAKIRAAN MAJU RENCANA TAHUN 2027		PERANGKAT DAERAH PENANGGUNG JAWAB
							TARGET 2026	PAGU INDIKATIF (Rp)	LOKASI	SUMBER DANA	PRIORITAS			TARGET	PAGU INDIKATIF (Rp)	
											NASIONAL	DAERAH				
1	2	3	4	5	6	7	8	9	10	11	12	13	14	15	16	17
	7.01.04.2.01	Koordinasi Upaya Penyelenggaraan Ketenteraman dan Ketertiban Umum	-	-			-	220.000,00			-	Penguatan Landasan Tata Kelola Pemerintahan Berintegritas Dan Dinamistif Peningkatan tata kelola pemerintahan melalui Penguatan Birokrasi dan Peningkatan Akses serta Kualitas Pelayanan Publik	-	-	3.000.000,00	KECAMATAN TAMBAKROMO
	7.01.04.2.01.0001	Sinergitas dengan Kepolisian Negara Republik Indonesia, Tentara Nasional Indonesia dan Instansi Vertikal di Wilayah Kecamatan														
			Jumlah Laporan Hasil Sinergitas dengan Kepolisian Negara Republik Indonesia, Tentara Nasional Indonesia dan Instansi Vertikal di Wilayah Kecamatan				4 Laporan	220.000,00	Kab. Pati, Tambakromo, Semua Kel/Desa	PAJAK DAERAH	-	Penguatan Landasan Tata Kelola Pemerintahan Berintegritas Dan Dinamistif Peningkatan tata kelola pemerintahan melalui Penguatan Birokrasi dan Peningkatan Akses serta Kualitas Pelayanan Publik	-		3.000.000,00	KECAMATAN TAMBAKROMO
5.	**7.01.05**	**PROGRAM PENYELENGGARAAN URUSAN PEMERINTAHAN UMUM**					**-**	**40.860.000,00**							**41.680.000,00**	

NO	KODE	URUSAN / BIDANG URUSAN / PROGRAM / OUTCOME / KEGIATAN / SUB KEGIATAN	INDIKATOR PROGRAM / KEGIATAN / SUB KEGIATAN	TARGET AKHIR PERIODE RENSTRA OPD	REALISASI CAPAIAN RENJA OPD TAHUN 2024	PRAKIRAAN CAPAIAN TARGET RENJA OPD TAHUN 2025	CAPAIAN KINERJA DAN KERANGKA PENDANAAN						KELOMPOK SASARAN	PRAKIRAAN MAJU RENCANA TAHUN 2027		PERANGKAT DAERAH PENANGGUNG JAWAB
							TARGET 2026	PAGU INDIKATIF (Rp)	LOKASI	SUMBER DANA	PRIORITAS			TARGET	PAGU INDIKATIF (Rp)	
											NASIONAL	DAERAH				
1	2	3	4	5	6	7	8	9	10	11	12	13	14	15	16	17
	7.01.05.2.01	Penyelenggaraan Urusan Pemerintahan Umum Sesuai Penugasan Kepala Daerah	-	-			-	40.860.000,00			-	Penguatan Landasan Tata Kelola Pemerintahan Berintegritas Dan Dinamistif Peningkatan tata kelola pemerintahan melalui Penguatan Birokrasi dan Peningkatan Akses serta Kualitas Pelayanan Publik	-	-	41.680.000,00	KECAMATAN TAMBAKROMO
	7.01.05.2.01.0008	Pelaksanaan Tugas Forum Koordinasi Pimpinan di Kecamatan														
			Jumlah Dokumen Tugas Forum Koordinasi Pimpinan di Kecamatan				12 Dokumen	40.860.000,00	Kab. Pati, Tambakromo, Semua Kel/Desa	DANA ALOKASI UMUM (DAU)	-	Penguatan Landasan Tata Kelola Pemerintahan Berintegritas Dan Dinamistif Peningkatan tata kelola pemerintahan melalui Penguatan Birokrasi dan Peningkatan Akses serta Kualitas Pelayanan Publik	-		41.680.000,00	KECAMATAN TAMBAKROMO
6.	**7.01.06**	**PROGRAM PEMBINAAN DAN PENGAWASAN PEMERINTAHAN DESA**					**-**	**3.000.000,00**							**12.144.000,00**	

NO	KODE	URUSAN / BIDANG URUSAN / PROGRAM / OUTCOME / KEGIATAN / SUB KEGIATAN	INDIKATOR PROGRAM / KEGIATAN / SUB KEGIATAN	TARGET AKHIR PERIODE RENSTRA OPD	REALISASI CAPAIAN RENJA OPD TAHUN 2024	PRAKIRAAN CAPAIAN TARGET RENJA OPD TAHUN 2025	CAPAIAN KINERJA DAN KERANGKA PENDANAAN						KELOMPOK SASARAN	PRAKIRAAN MAJU RENCANA TAHUN 2027		PERANGKAT DAERAH PENANGGUNG JAWAB
							TARGET 2026	PAGU INDIKATIF (Rp)	LOKASI	SUMBER DANA	PRIORITAS			TARGET	PAGU INDIKATIF (Rp)	
											NASIONAL	DAERAH				
1	2	3	4	5	6	7	8	9	10	11	12	13	14	15	16	17
	7.01.06.2.01	Fasilitasi, Rekomendasi dan Koordinasi Pembinaan dan Pengawasan Pemerintahan Desa	-	-			-	3.000.000,00			-	Penguatan Landasan Tata Kelola Pemerintahan Berintegritas Dan Dinamistif Peningkatan tata kelola pemerintahan melalui Penguatan Birokrasi dan Peningkatan Akses serta Kualitas Pelayanan Publik	-	-	12.144.000,00	KECAMATAN TAMBAKROMO
	7.01.06.2.01.0002	Fasilitasi Administrasi Tata Pemerintahan Desa														
			Jumlah Dokumen yang Difasilitasi dalam rangka Administrasi Tata Pemerintahan Desa				18 Dokumen	3.000.000,00	Kab. Pati, Tambakromo, Semua Kel/Desa	DANA ALOKASI UMUM (DAU)	-	Penguatan Landasan Tata Kelola Pemerintahan Berintegritas Dan Dinamistif Peningkatan tata kelola pemerintahan melalui Penguatan Birokrasi dan Peningkatan Akses serta Kualitas Pelayanan Publik	-		12.144.000,00	KECAMATAN TAMBAKROMO
	X	**NON URUSAN**						**765.000,00**							**1.300.000,00**	
	X.XX	**URUSAN PEMERINTAHAN BIDANG XX**						**765.000,00**							**1.300.000,00**	
1.	**X.XX.01**	**PROGRAM PENUNJANG URUSAN PEMERINTAHAN DAERAH KABUPATEN/KOTA**					**-**	**765.000,00**							**1.300.000,00**	

NO	KODE	URUSAN / BIDANG URUSAN / PROGRAM / OUTCOME / KEGIATAN / SUB KEGIATAN	INDIKATOR PROGRAM / KEGIATAN / SUB KEGIATAN	TARGET AKHIR PERIODE RENSTRA OPD	REALISASI CAPAIAN RENJA OPD TAHUN 2024	PRAKIRAAN CAPAIAN TARGET RENJA OPD TAHUN 2025	CAPAIAN KINERJA DAN KERANGKA PENDANAAN						KELOMPOK SASARAN	PRAKIRAAN MAJU RENCANA TAHUN 2027		PERANGKAT DAERAH PENANGGUNG JAWAB
							TARGET 2026	PAGU INDIKATIF (Rp)	LOKASI	SUMBER DANA	PRIORITAS			TARGET	PAGU INDIKATIF (Rp)	
											NASIONAL	DAERAH				
1	2	3	4	5	6	7	8	9	10	11	12	13	14	15	16	17
	X.XX.01.2.06	Administrasi Umum Perangkat Daerah	-	-			-	765.000,00			-	Penguatan Landasan Tata Kelola Pemerintahan Berintegritas Dan Dinamistif Peningkatan tata kelola pemerintahan melalui Penguatan Birokrasi dan Peningkatan Akses serta Kualitas Pelayanan Publik	-	-	1.300.000,00	KECAMATAN TAMBAKROMO
	X.XX.01.2.06.0010	Penatausahaan Arsip Dinamis pada SKPD														
			Jumlah Dokumen Penatausahaan Arsip Dinamis pada SKPD				8 Dokumen	765.000,00	Kab. Pati, Tambakromo, Semua Kel/Desa	PAJAK DAERAH	-	Penguatan Landasan Tata Kelola Pemerintahan Berintegritas Dan Dinamistif Peningkatan tata kelola pemerintahan melalui Penguatan Birokrasi dan Peningkatan Akses serta Kualitas Pelayanan Publik	-		1.300.000,00	KECAMATAN TAMBAKROMO
		KECAMATAN SUKOLILO						**2.240.016.000,00**							**2.600.789.000,00**	
	7	**UNSUR KEWILAYAHAN**						**2.240.016.000,00**							**2.600.789.000,00**	
	7.01	**KECAMATAN**						**2.240.016.000,00**							**2.600.789.000,00**	
1.	**7.01.01**	**PROGRAM PENUNJANG URUSAN PEMERINTAHAN DAERAH KABUPATEN/KOTA**					**100 %**	**2.155.654.500,00**							**2.500.607.300,00**	

NO	KODE	URUSAN / BIDANG URUSAN / PROGRAM / OUTCOME / KEGIATAN / SUB KEGIATAN	INDIKATOR PROGRAM / KEGIATAN / SUB KEGIATAN	TARGET AKHIR PERIODE RENSTRA OPD	REALISASI CAPAIAN RENJA OPD TAHUN 2024	PRAKIRAAN CAPAIAN TARGET RENJA OPD TAHUN 2025	CAPAIAN KINERJA DAN KERANGKA PENDANAAN						KELOMPOK SASARAN	PRAKIRAAN MAJU RENCANA TAHUN 2027		PERANGKAT DAERAH PENANGGUNG JAWAB
							TARGET 2026	PAGU INDIKATIF (Rp)	LOKASI	SUMBER DANA	PRIORITAS			TARGET	PAGU INDIKATIF (Rp)	
											NASIONAL	DAERAH				
1	2	3	4	5	6	7	8	9	10	11	12	13	14	15	16	17
	7.01.01.2.01	Perencanaan, Penganggaran, dan Evaluasi Kinerja Perangkat Daerah	*tercapainya Perencanaan, Penganggaran, dan Evaluasi tercapainya Perencanaan, Penganggaran, dan Evaluasi*	-			100 PERSEN 100 persen	3.275.000,00			Memantapkan sistem pertahanan keamanan negara dan mendorong kemandirian bangsa melalui swa sembada pangan, energi, air, ekonomi kreatif, ekonomi hijau, dan ekonomi biru	Penguatan Landasan Tata Kelola Pemerintahan Berintegritas Dan Dinamis Peningkatan tata kelola pemerintahan melalui Penguatan Birokrasi dan Peningkatan Akses serta Kualitas Pelayanan Publik	PNS Kecamatan Sukolilo Kab. Pati	-	13.121.600,00	KECAMATAN SUKOLILO
	7.01.01.2.01.0001	Penyusunan Dokumen Perencanaan Perangkat Daerah														
			Jumlah Dokumen Perencanaan Perangkat Daerah				4 Dokumen	655.000,00	Kab. Pati, Sukolilo, Semua Kel/Desa	PAJAK DAERAH	Memantapkan sistem pertahanan keamanan negara dan mendorong kemandirian bangsa melalui swa sembada pangan, energi, air, ekonomi kreatif, ekonomi hijau, dan ekonomi biru	Penguatan Landasan Tata Kelola Pemerintahan Berintegritas Dan Dinamis Peningkatan tata kelola pemerintahan melalui Penguatan Birokrasi dan Peningkatan Akses serta Kualitas Pelayanan Publik	PNS Kecamatan Sukolilo Kab. Pati		7.600.000,00	KECAMATAN SUKOLILO
	7.01.01.2.01.0002	Koordinasi dan Penyusunan Dokumen RKA-SKPD														
			Jumlah Dokumen RKA-SKPD dan Laporan Hasil Koordinasi Penyusunan Dokumen RKA-SKPD				2 Dokumen	655.000,00	Kab. Pati, Sukolilo, Semua Kel/Desa	PAJAK DAERAH	Memantapkan sistem pertahanan keamanan negara dan mendorong kemandirian bangsa melalui swa sembada pangan, energi, air, ekonomi kreatif, ekonomi hijau, dan ekonomi biru	Penguatan Landasan Tata Kelola Pemerintahan Berintegritas Dan Dinamis Peningkatan tata kelola pemerintahan melalui Penguatan Birokrasi dan Peningkatan Akses serta Kualitas Pelayanan Publik	PNS Kecamatan Sukolilo Kab. Pati		1.259.200,00	KECAMATAN SUKOLILO

NO	KODE	URUSAN / BIDANG URUSAN / PROGRAM / OUTCOME / KEGIATAN / SUB KEGIATAN	INDIKATOR PROGRAM / KEGIATAN / SUB KEGIATAN	TARGET AKHIR PERIODE RENSTRA OPD	REALISASI CAPAIAN RENJA OPD TAHUN 2024	PRAKIRAAN CAPAIAN TARGET RENJA OPD TAHUN 2025	CAPAIAN KINERJA DAN KERANGKA PENDANAAN						KELOMPOK SASARAN	PRAKIRAAN MAJU RENCANA TAHUN 2027		PERANGKAT DAERAH PENANGGUNG JAWAB
							TARGET 2026	PAGU INDIKATIF (Rp)	LOKASI	SUMBER DANA	PRIORITAS			TARGET	PAGU INDIKATIF (Rp)	
											NASIONAL	DAERAH				
1	2	3	4	5	6	7	8	9	10	11	12	13	14	15	16	17
	7.01.01.2.01.0003	Koordinasi dan Penyusunan Dokumen Perubahan RKA-SKPD														
			Jumlah Dokumen Perubahan RKA-SKPD dan Laporan Hasil Koordinasi Penyusunan Dokumen Perubahan RKA-SKPD				1 Dokumen	655.000,00	Kab. Pati, Sukolilo, Semua Kel/Desa	PAJAK DAERAH	Memantapkan sistem pertahanan keamanan negara dan mendorong kemandirian bangsa melalui swasembada pangan, energi, air, ekonomi kreatif, ekonomi hijau, dan ekonomi biru	Penguatan Landasan Tata Kelola Pemerintahan Berintegritas Dan Dinamis Peningkatan tata kelola pemerintahan melalui Penguatan Birokrasi dan Peningkatan Akses serta Kualitas Pelayanan Publik	PNS Kecamatan Sukolilo Kab. Pati		1.510.000,00	KECAMATAN SUKOLILO
	7.01.01.2.01.0006	Koordinasi dan Penyusunan Laporan Capaian Kinerja dan Ikhtisar Realisasi Kinerja SKPD														
			Jumlah Laporan Capaian Kinerja dan Ikhtisar Realisasi Kinerja SKPD dan Laporan Hasil Koordinasi Penyusunan Laporan Capaian Kinerja dan Ikhtisar Realisasi Kinerja SKPD				4 Laporan	655.000,00	Kab. Pati, Sukolilo, Semua Kel/Desa	PAJAK DAERAH	Memantapkan sistem pertahanan keamanan negara dan mendorong kemandirian bangsa melalui swasembada pangan, energi, air, ekonomi kreatif, ekonomi hijau, dan ekonomi biru	Penguatan Landasan Tata Kelola Pemerintahan Berintegritas Dan Dinamis Peningkatan tata kelola pemerintahan melalui Penguatan Birokrasi dan Peningkatan Akses serta Kualitas Pelayanan Publik	PNS Kecamatan Sukolilo Kab. Pati		1.251.200,00	KECAMATAN SUKOLILO
	7.01.01.2.01.0007	Evaluasi Kinerja Perangkat Daerah														

NO	KODE	URUSAN / BIDANG URUSAN / PROGRAM / OUTCOME / KEGIATAN / SUB KEGIATAN	INDIKATOR PROGRAM / KEGIATAN / SUB KEGIATAN	TARGET AKHIR PERIODE RENSTRA OPD	REALISASI CAPAIAN RENJA OPD TAHUN 2024	PRAKIRAAN CAPAIAN TARGET RENJA OPD TAHUN 2025	CAPAIAN KINERJA DAN KERANGKA PENDANAAN						KELOMPOK SASARAN	PRAKIRAAN MAJU RENCANA TAHUN 2027		PERANGKAT DAERAH PENANGGUNG JAWAB
							TARGET 2026	PAGU INDIKATIF (Rp)	LOKASI	SUMBER DANA	PRIORITAS			TARGET	PAGU INDIKATIF (Rp)	
											NASIONAL	DAERAH				
1	2	3	4	5	6	7	8	9	10	11	12	13	14	15	16	17
			Jumlah Laporan Evaluasi Kinerja Perangkat Daerah				18 Laporan	655.000,00	Kab. Pati, Sukolilo, Semua Kel/Desa	PAJAK DAERAH	Memantapkan sistem pertahanan keamanan negara dan mendorong kemandirian bangsa melalui swasembada pangan, energi, air, ekonomi kreatif, ekonomi hijau, dan ekonomi biru	Penguatan Landasan Tata Kelola Pemerintahan Berintegritas Dan Dinamis Peningkatan tata kelola pemerintahan melalui Penguatan Birokrasi dan Peningkatan Akses serta Kualitas Pelayanan Publik	PNS Kecamatan Sukolilo Kab. Pati		1.501.200,00	KECAMATAN SUKOLILO
	7.01.01.2.02	Administrasi Keuangan Perangkat Daerah	*Terlaksananya Administrasi Keuangan Perangkat Daerah Terlaksananya Administrasi Keuangan Perangkat Daerah*	-			100 persen 100 PERSEN	1.838.186.000,00			Memantapkan sistem pertahanan keamanan negara dan mendorong kemandirian bangsa melalui swasembada pangan, energi, air, ekonomi kreatif, ekonomi hijau, dan ekonomi biru	Penguatan Landasan Tata Kelola Pemerintahan Berintegritas Dan Dinamis Peningkatan tata kelola pemerintahan melalui Penguatan Birokrasi dan Peningkatan Akses serta Kualitas Pelayanan Publik	PNS Kecamatan Sukolilo Kab. Pati	-	1.972.712.850,00	KECAMATAN SUKOLILO
	7.01.01.2.02.0001	Penyediaan Gaji dan Tunjangan ASN														
			Jumlah Orang yang Menerima Gaji dan Tunjangan ASN				17 Orang/bulan	1.815.276.000,00	Kab. Pati, Sukolilo, Semua Kel/Desa	DANA ALOKASI UMUM (DAU)	Memantapkan sistem pertahanan keamanan negara dan mendorong kemandirian bangsa melalui swasembada pangan, energi, air, ekonomi kreatif, ekonomi hijau, dan ekonomi biru	Penguatan Landasan Tata Kelola Pemerintahan Berintegritas Dan Dinamis Peningkatan tata kelola pemerintahan melalui Penguatan Birokrasi dan Peningkatan Akses serta Kualitas Pelayanan Publik	PNS Kecamatan Sukolilo Kab. Pati		1.943.205.000,00	KECAMATAN SUKOLILO

NO	KODE	URUSAN / BIDANG URUSAN / PROGRAM / OUTCOME / KEGIATAN / SUB KEGIATAN	INDIKATOR PROGRAM / KEGIATAN / SUB KEGIATAN	TARGET AKHIR PERIODE RENSTRA OPD	REALISASI CAPAIAN RENJA OPD TAHUN 2024	PRAKIRAAN CAPAIAN TARGET RENJA OPD TAHUN 2025	CAPAIAN KINERJA DAN KERANGKA PENDANAAN						KELOMPOK SASARAN	PRAKIRAAN MAJU RENCANA TAHUN 2027		PERANGKAT DAERAH PENANGGUNG JAWAB
							TARGET 2026	PAGU INDIKATIF (Rp)	LOKASI	SUMBER DANA	PRIORITAS			TARGET	PAGU INDIKATIF (Rp)	
											NASIONAL	DAERAH				
1	2	3	4	5	6	7	8	9	10	11	12	13	14	15	16	17
	7.01.01.2.02.0003	Pelaksanaan Penatausahaan dan Pengujian/Verifikasi Keuangan SKPD														
			Jumlah Dokumen Penatausahaan dan Pengujian/Verifikasi Keuangan SKPD				60 Dokumen	21.600.000,00	Kab. Pati, Sukolilo, Semua Kel/Desa	DANA ALOKASI UMUM (DAU)	Memantapkan sistem pertahanan keamanan negara dan mendorong kemandirian bangsa melalui swasembada pangan, energi, air, ekonomi kreatif, ekonomi hijau, dan ekonomi biru	Penguatan Landasan Tata Kelola Pemerintahan Berintegritas Dan Dinamis Peningkatan tata kelola pemerintahan melalui Penguatan Birokrasi dan Peningkatan Akses serta Kualitas Pelayanan Publik	PNS Kecamatan Sukolilo Kab. Pati		26.920.000,00	KECAMATAN SUKOLILO
	7.01.01.2.02.0005	Koordinasi dan Penyusunan Laporan Keuangan Akhir Tahun SKPD														
			Jumlah Laporan Keuangan Akhir Tahun SKPD dan Laporan Hasil Koordinasi Penyusunan Laporan Keuangan Akhir Tahun SKPD				1 Laporan	655.000,00	Kab. Pati, Sukolilo, Semua Kel/Desa	PAJAK DAERAH	Memantapkan sistem pertahanan keamanan negara dan mendorong kemandirian bangsa melalui swasembada pangan, energi, air, ekonomi kreatif, ekonomi hijau, dan ekonomi biru	Penguatan Landasan Tata Kelola Pemerintahan Berintegritas Dan Dinamis Peningkatan tata kelola pemerintahan melalui Penguatan Birokrasi dan Peningkatan Akses serta Kualitas Pelayanan Publik	PNS Kecamatan Sukolilo Kab. Pati		1.374.450,00	KECAMATAN SUKOLILO
	7.01.01.2.02.0007	Koordinasi dan Penyusunan Laporan Keuangan Bulanan/ Triwulanan/ Semesteran SKPD														

NO	KODE	URUSAN / BIDANG URUSAN / PROGRAM / OUTCOME / KEGIATAN / SUB KEGIATAN	INDIKATOR PROGRAM / KEGIATAN / SUB KEGIATAN	TARGET AKHIR PERIODE RENSTRA OPD	REALISASI CAPAIAN RENJA OPD TAHUN 2024	PRAKIRAAN CAPAIAN TARGET RENJA OPD TAHUN 2025	CAPAIAN KINERJA DAN KERANGKA PENDANAAN						KELOMPOK SASARAN	PRAKIRAAN MAJU RENCANA TAHUN 2027		PERANGKAT DAERAH PENANGGUNG JAWAB
							TARGET 2026	PAGU INDIKATIF (Rp)	LOKASI	SUMBER DANA	PRIORITAS			TARGET	PAGU INDIKATIF (Rp)	
											NASIONAL	DAERAH				
1	2	3	4	5	6	7	8	9	10	11	12	13	14	15	16	17
			Jumlah Laporan Keuangan Bulanan/ Triwulanan/ Semesteran SKPD dan Laporan Koordinasi Penyusunan Laporan Keuangan Bulanan/Triwulanan/Semesteran SKPD				12 Laporan	655.000,00	Kab. Pati, Sukolilo, Semua Kel/Desa	PAJAK DAERAH	Memantapkan sistem pertahanan keamanan negara dan mendorong kemandirian bangsa melalui swasembada pangan, energi, air, ekonomi kreatif, ekonomi hijau, dan ekonomi biru	Penguatan Landasan Tata Kelola Pemerintahan Berintegritas Dan Dinamis Peningkatan tata kelola pemerintahan melalui Penguatan Birokrasi dan Peningkatan Akses serta Kualitas Pelayanan Publik	PNS Kecamatan Sukolilo Kab. Pati		1.213.400,00	KECAMATAN SUKOLILO
	7.01.01.2.03	Administrasi Barang Milik Daerah pada Perangkat Daerah	*Terpenuhinya Administrasi Barang Milik Daerah pada Perangkat Daerah Terpenuhinya Administrasi Barang Milik Daerah pada Perangkat Daerah*	-			100 PERSEN 100 persen	15.600.000,00			Memantapkan sistem pertahanan keamanan negara dan mendorong kemandirian bangsa melalui swasembada pangan, energi, air, ekonomi kreatif, ekonomi hijau, dan ekonomi biru	Penguatan Landasan Tata Kelola Pemerintahan Berintegritas Dan Dinamis Peningkatan tata kelola pemerintahan melalui Penguatan Birokrasi dan Peningkatan Akses serta Kualitas Pelayanan Publik	PNS Kecamatan Sukolilo Kab. Pati	-	18.280.000,00	KECAMATAN SUKOLILO
	7.01.01.2.03.0006	Penatausahaan Barang Milik Daerah pada SKPD														
			Jumlah Laporan Penatausahaan Barang Milik Daerah pada SKPD				12 Laporan	15.600.000,00	Kab. Pati, Sukolilo, Semua Kel/Desa	PAJAK DAERAH	Memantapkan sistem pertahanan keamanan negara dan mendorong kemandirian bangsa melalui swasembada pangan, energi, air, ekonomi kreatif, ekonomi hijau, dan ekonomi biru	Penguatan Landasan Tata Kelola Pemerintahan Berintegritas Dan Dinamis Peningkatan tata kelola pemerintahan melalui Penguatan Birokrasi dan Peningkatan Akses serta Kualitas Pelayanan Publik	PNS Kecamatan Sukolilo Kab. Pati		18.280.000,00	KECAMATAN SUKOLILO

NO	KODE	URUSAN / BIDANG URUSAN / PROGRAM / OUTCOME / KEGIATAN / SUB KEGIATAN	INDIKATOR PROGRAM / KEGIATAN / SUB KEGIATAN	TARGET AKHIR PERIODE RENSTRA OPD	REALISASI CAPAIAN RENJA OPD TAHUN 2024	PRAKIRAAN CAPAIAN TARGET RENJA OPD TAHUN 2025	CAPAIAN KINERJA DAN KERANGKA PENDANAAN						KELOMPOK SASARAN	PRAKIRAAN MAJU RENCANA TAHUN 2027		PERANGKAT DAERAH PENANGGUNG JAWAB
							TARGET 2026	PAGU INDIKATIF (Rp)	LOKASI	SUMBER DANA	PRIORITAS			TARGET	PAGU INDIKATIF (Rp)	
											NASIONAL	DAERAH				
1	2	3	4	5	6	7	8	9	10	11	12	13	14	15	16	17
	7.01.01.2.06	Administrasi Umum Perangkat Daerah	*Tercapainya Adminstrasi Umum Perangkat Daerah Tercapainya Adminstrasi Umum Perangkat Daerah*	-			100 PERSEN 100 persen	69.404.000,00			Memantapkan sistem pertahanan keamanan negara dan mendorong kemandirian bangsa melalui swasembada pangan, energi, air, ekonomi kreatif, ekonomi hijau, dan ekonomi biru	Penguatan Landasan Tata Kelola Pemerintahan Berintegritas Dan Dinamis Peningkatan tata kelola pemerintahan melalui Penguatan Birokrasi dan Peningkatan Akses serta Kualitas Pelayanan Publik	PNS Kecamatan Sukolilo Kab. Pati	-	80.930.950,00	KECAMATAN SUKOLILO
	7.01.01.2.06.0001	Penyediaan Komponen Instalasi Listrik/Penerangan Bangunan Kantor														
			Jumlah Paket Komponen Instalasi Listrik/Penerangan Bangunan Kantor yang Disediakan				52 Paket	3.525.000,00	Kab. Pati, Sukolilo, Semua Kel/Desa	PAJAK DAERAH	Memantapkan sistem pertahanan keamanan negara dan mendorong kemandirian bangsa melalui swasembada pangan, energi, air, ekonomi kreatif, ekonomi hijau, dan ekonomi biru	Penguatan Landasan Tata Kelola Pemerintahan Berintegritas Dan Dinamis Peningkatan tata kelola pemerintahan melalui Penguatan Birokrasi dan Peningkatan Akses serta Kualitas Pelayanan Publik	PNS Kecamatan Sukolilo Kab. Pati		3.653.650,00	KECAMATAN SUKOLILO
	7.01.01.2.06.0004	Penyediaan Bahan Logistik Kantor														

NO	KODE	URUSAN / BIDANG URUSAN / PROGRAM / OUTCOME / KEGIATAN / SUB KEGIATAN	INDIKATOR PROGRAM / KEGIATAN / SUB KEGIATAN	TARGET AKHIR PERIODE RENSTRA OPD	REALISASI CAPAIAN RENJA OPD TAHUN 2024	PRAKIRAAN CAPAIAN TARGET RENJA OPD TAHUN 2025	CAPAIAN KINERJA DAN KERANGKA PENDANAAN						KELOMPOK SASARAN	PRAKIRAAN MAJU RENCANA TAHUN 2027		PERANGKAT DAERAH PENANGGUNG JAWAB
							TARGET 2026	PAGU INDIKATIF (Rp)	LOKASI	SUMBER DANA	PRIORITAS			TARGET	PAGU INDIKATIF (Rp)	
											NASIONAL	DAERAH				
1	2	3	4	5	6	7	8	9	10	11	12	13	14	15	16	17
			Jumlah Paket Bahan Logistik Kantor yang Disediakan				12 Paket	60.719.000,00	Kab. Pati, Sukolilo, Semua Kel/Desa	PAJAK DAERAH	Memantapkan sistem pertahanan keamanan negara dan mendorong kemandirian bangsa melalui swa sembada pangan, energi, air, ekonomi kreatif, ekonomi hijau, dan ekonomi biru	Penguatan Landasan Tata Kelola Pemerintahan Berintegritas Dan Dinamis Peningkatan tata kelola pemerintahan melalui Penguatan Birokrasi dan Peningkatan Akses serta Kualitas Pelayanan Publik	PNS Kecamatan Sukolilo Kab. Pati		66.938.900,00	KECAMATAN SUKOLILO
	7.01.01.2.06.0005	Penyediaan Barang Cetakan dan Penggandaan														
			Jumlah Paket Barang Cetakan dan Penggandaan yang Disediakan				12 Paket	4.000.000,00	Kab. Pati, Sukolilo, Semua Kel/Desa	PAJAK DAERAH	Memantapkan sistem pertahanan keamanan negara dan mendorong kemandirian bangsa melalui swa sembada pangan, energi, air, ekonomi kreatif, ekonomi hijau, dan ekonomi biru	Penguatan Landasan Tata Kelola Pemerintahan Berintegritas Dan Dinamis Peningkatan tata kelola pemerintahan melalui Penguatan Birokrasi dan Peningkatan Akses serta Kualitas Pelayanan Publik	PNS Kecamatan Sukolilo Kab. Pati		3.551.000,00	KECAMATAN SUKOLILO
	7.01.01.2.06.0009	Penyelenggaraan Rapat Koordinasi dan Konsultasi SKPD														
			Jumlah Laporan Penyelenggaraan Rapat Koordinasi dan Konsultasi SKPD				12 Laporan	0,00	Kab. Pati, Sukolilo, Semua Kel/Desa	PAJAK DAERAH	Memantapkan sistem pertahanan keamanan negara dan mendorong kemandirian bangsa melalui swa sembada pangan, energi, air, ekonomi kreatif, ekonomi hijau, dan ekonomi biru	Penguatan Landasan Tata Kelola Pemerintahan Berintegritas Dan Dinamis Peningkatan tata kelola pemerintahan melalui Penguatan Birokrasi dan Peningkatan Akses serta Kualitas Pelayanan Publik	PNS Kecamatan Sukolilo Kab. Pati		5.500.000,00	KECAMATAN SUKOLILO

NO	KODE	URUSAN / BIDANG URUSAN / PROGRAM / OUTCOME / KEGIATAN / SUB KEGIATAN	INDIKATOR PROGRAM / KEGIATAN / SUB KEGIATAN	TARGET AKHIR PERIODE RENSTRA OPD	REALISASI CAPAIAN RENJA OPD TAHUN 2024	PRAKIRAAN CAPAIAN TARGET RENJA OPD TAHUN 2025	CAPAIAN KINERJA DAN KERANGKA PENDANAAN						KELOMPOK SASARAN	PRAKIRAAN MAJU RENCANA TAHUN 2027		PERANGKAT DAERAH PENANGGUNG JAWAB
							TARGET 2026	PAGU INDIKATIF (Rp)	LOKASI	SUMBER DANA	PRIORITAS			TARGET	PAGU INDIKATIF (Rp)	
											NASIONAL	DAERAH				
1	2	3	4	5	6	7	8	9	10	11	12	13	14	15	16	17
	7.01.01.2.06.0010	Penatausahaan Arsip Dinamis pada SKPD														
			Jumlah Dokumen Penatausahaan Arsip Dinamis pada SKPD				7 Dokumen	600.000,00	Kab. Pati, Sukolilo, Semua Kel/Desa	PAJAK DAERAH	Memantapkan sistem pertahanan keamanan negara dan mendorong kemandirian bangsa melalui swasembada pangan, energi, air, ekonomi kreatif, ekonomi hijau, dan ekonomi biru	Penguatan Landasan Tata Kelola Pemerintahan Berintegritas Dan Dinamis Peningkatan tata kelola pemerintahan melalui Penguatan Birokrasi dan Peningkatan Akses serta Kualitas Pelayanan Publik	PNS Kecamatan Sukolilo Kab. Pati		626.200,00	KECAMATAN SUKOLILO
	7.01.01.2.06.0011	Dukungan Pelaksanaan Sistem Pemerintahan Berbasis Elektronik pada SKPD														
			Jumlah Dokumen Dukungan Pelaksanaan Sistem Pemerintahan Berbasis Elektronik pada SKPD				1 Dokumen	560.000,00	Kab. Pati, Sukolilo, Semua Kel/Desa	PAJAK DAERAH	Memantapkan sistem pertahanan keamanan negara dan mendorong kemandirian bangsa melalui swasembada pangan, energi, air, ekonomi kreatif, ekonomi hijau, dan ekonomi biru	Penguatan Landasan Tata Kelola Pemerintahan Berintegritas Dan Dinamis Peningkatan tata kelola pemerintahan melalui Penguatan Birokrasi dan Peningkatan Akses serta Kualitas Pelayanan Publik	PNS Kecamatan Sukolilo Kab. Pati		661.200,00	KECAMATAN SUKOLILO
	7.01.01.2.07	Pengadaan Barang Milik Daerah Penunjang Urusan Pemerintah Daerah	*Terlaksannya Pengadaan Barang Milik Daerah Penunjang Urusan Pemerintah Daerah*	-			100 Persen	0,00			Memantapkan sistem pertahanan keamanan negara dan mendorong kemandirian bangsa melalui swasembada pangan, energi, air, ekonomi kreatif, ekonomi hijau, dan ekonomi biru	Penguatan Landasan Tata Kelola Pemerintahan Berintegritas Dan Dinamis Peningkatan tata kelola pemerintahan melalui Penguatan Birokrasi dan Peningkatan Akses serta Kualitas Pelayanan Publik	PNS Kecamatan Sukolilo Kab. Pati	-	119.000.000,00	KECAMATAN SUKOLILO

NO	KODE	URUSAN / BIDANG URUSAN / PROGRAM / OUTCOME / KEGIATAN / SUB KEGIATAN	INDIKATOR PROGRAM / KEGIATAN / SUB KEGIATAN	TARGET AKHIR PERIODE RENSTRA OPD	REALISASI CAPAIAN RENJA OPD TAHUN 2024	PRAKIRAAN CAPAIAN TARGET RENJA OPD TAHUN 2025	CAPAIAN KINERJA DAN KERANGKA PENDANAAN						KELOMPOK SASARAN	PRAKIRAAN MAJU RENCANA TAHUN 2027		PERANGKAT DAERAH PENANGGUNG JAWAB
							TARGET 2026	PAGU INDIKATIF (Rp)	LOKASI	SUMBER DANA	PRIORITAS			TARGET	PAGU INDIKATIF (Rp)	
											NASIONAL	DAERAH				
1	2	3	4	5	6	7	8	9	10	11	12	13	14	15	16	17
	7.01.01.2.07.0010	Pengadaan Sarana dan Prasarana Gedung Kantor atau Bangunan Lainnya														
			Jumlah Unit Sarana dan Prasarana Gedung Kantor atau Bangunan Lainnya yang Disediakan				3 Unit	0,00	Kab. Pati, Sukolilo, Semua Kel/Desa	PAJAK DAERAH	Memantapkan sistem pertahanan keamanan negara dan mendorong kemandirian bangsa melalui swa sembada pangan, energi, air, ekonomi kreatif, ekonomi hijau, dan ekonomi biru	Penguatan Landasan Tata Kelola Pemerintahan Berintegritas Dan Dinamis Peningkatan tata kelola pemerintahan melalui Penguatan Birokrasi dan Peningkatan Akses serta Kualitas Pelayanan Publik	PNS Kecamatan Sukolilo Kab. Pati		119.000.000,00	KECAMATAN SUKOLILO
	7.01.01.2.08	Penyediaan Jasa Penunjang Urusan Pemerintahan Daerah	-	-			-	196.436.000,00			-	Penguatan Landasan Tata Kelola Pemerintahan Berintegritas Dan Dinamis Peningkatan tata kelola pemerintahan melalui Penguatan Birokrasi dan Peningkatan Akses serta Kualitas Pelayanan Publik	-	-	222.156.000,00	KECAMATAN SUKOLILO
	7.01.01.2.08.0001	Penyediaan Jasa Surat Menyurat														
			Jumlah Laporan Penyediaan Jasa Surat Menyurat				12 Laporan	3.500.000,00	Kab. Pati, Sukolilo, Semua Kel/Desa	PAJAK DAERAH	-	Penguatan Landasan Tata Kelola Pemerintahan Berintegritas Dan Dinamis Peningkatan tata kelola pemerintahan melalui Penguatan Birokrasi dan Peningkatan Akses serta Kualitas Pelayanan Publik	-		3.600.000,00	KECAMATAN SUKOLILO

NO	KODE	URUSAN / BIDANG URUSAN / PROGRAM / OUTCOME / KEGIATAN / SUB KEGIATAN	INDIKATOR PROGRAM / KEGIATAN / SUB KEGIATAN	TARGET AKHIR PERIODE RENSTRA OPD	REALISASI CAPAIAN RENJA OPD TAHUN 2024	PRAKIRAAN CAPAIAN TARGET RENJA OPD TAHUN 2025	CAPAIAN KINERJA DAN KERANGKA PENDANAAN						KELOMPOK SASARAN	PRAKIRAAN MAJU RENCANA TAHUN 2027		PERANGKAT DAERAH PENANGGUNG JAWAB
							TARGET 2026	PAGU INDIKATIF (Rp)	LOKASI	SUMBER DANA	PRIORITAS			TARGET	PAGU INDIKATIF (Rp)	
											NASIONAL	DAERAH				
1	2	3	4	5	6	7	8	9	10	11	12	13	14	15	16	17
	7.01.01.2.08.0002	Penyediaan Jasa Komunikasi, Sumber Daya Air dan Listrik														
			Jumlah Laporan Penyediaan Jasa Komunikasi, Sumber Daya Air dan Listrik yang Disediakan				12 Laporan	39.000.000,00	Kab. Pati, Sukolilo, Semua Kel/Desa	PAJAK DAERAH	-	Penguatan Landasan Tata Kelola Pemerintahan Berintegritas Dan Dinamis Peningkatan tata kelola pemerintahan melalui Penguatan Birokrasi dan Peningkatan Akses serta Kualitas Pelayanan Publik	-		34.000.000,00	KECAMATAN SUKOLILO
	7.01.01.2.08.0004	Penyediaan Jasa Pelayanan Umum Kantor														
			Jumlah Laporan Penyediaan Jasa Pelayanan Umum Kantor yang Disediakan				12 Laporan	153.936.000,00	Kab. Pati, Sukolilo, Semua Kel/Desa	DANA ALOKASI UMUM (DAU)	-	Penguatan Landasan Tata Kelola Pemerintahan Berintegritas Dan Dinamis Peningkatan tata kelola pemerintahan melalui Penguatan Birokrasi dan Peningkatan Akses serta Kualitas Pelayanan Publik	-		184.556.000,00	KECAMATAN SUKOLILO
	7.01.01.2.09	Pemeliharaan Barang Milik Daerah Penunjang Urusan Pemerintahan Daerah	*Terlaksannya Pemeliharaan Barang Milik Daerah Penunjang Urusan Pemerintahan Daerah Terlaksannya Pemeliharaan Barang Milik Daerah Penunjang Urusan Pemerintahan Daerah*	-			100 persen 100 PERSEN	32.753.500,00			Memantapkan sistem pertahanan keamanan negara dan mendorong kemandirian bangsa melalui swasembada pangan, energi, air, ekonomi kreatif, ekonomi hijau, dan ekonomi biru	Penguatan Landasan Tata Kelola Pemerintahan Berintegritas Dan Dinamis Peningkatan tata kelola pemerintahan melalui Penguatan Birokrasi dan Peningkatan Akses serta Kualitas Pelayanan Publik	PNS Kecamatan Sukolilo Kab. Pati	-	74.405.900,00	KECAMATAN SUKOLILO

NO	KODE	URUSAN / BIDANG URUSAN / PROGRAM / OUTCOME / KEGIATAN / SUB KEGIATAN	INDIKATOR PROGRAM / KEGIATAN / SUB KEGIATAN	TARGET AKHIR PERIODE RENSTRA OPD	REALISASI CAPAIAN RENJA OPD TAHUN 2024	PRAKIRAAN CAPAIAN TARGET RENJA OPD TAHUN 2025	CAPAIAN KINERJA DAN KERANGKA PENDANAAN						KELOMPOK SASARAN	PRAKIRAAN MAJU RENCANA TAHUN 2027		PERANGKAT DAERAH PENANGGUNG JAWAB
							TARGET 2026	PAGU INDIKATIF (Rp)	LOKASI	SUMBER DANA	PRIORITAS			TARGET	PAGU INDIKATIF (Rp)	
											NASIONAL	DAERAH				
1	2	3	4	5	6	7	8	9	10	11	12	13	14	15	16	17
	7.01.01.2.09.0002	Penyediaan Jasa Pemeliharaan, Biaya Pemeliharaan, Pajak dan Perizinan Kendaraan Dinas Operasional atau Lapangan														
			Jumlah Kendaraan Dinas Operasional atau Lapangan yang Dipelihara dan dibayarkan Pajak dan Perizinannya				8 Unit	25.003.500,00	Kab. Pati, Sukolilo, Semua Kel/Desa	PAJAK DAERAH	Memantapkan sistem pertahanan keamanan negara dan mendorong kemandirian bangsa melalui swasembada pangan, energi, air, ekonomi kreatif, ekonomi hijau, dan ekonomi biru	Penguatan Landasan Tata Kelola Pemerintahan Berintegritas Dan Dinamis Peningkatan tata kelola pemerintahan melalui Penguatan Birokrasi dan Peningkatan Akses serta Kualitas Pelayanan Publik	PNS Kecamatan Sukolilo Kab. Pati		15.155.900,00	KECAMATAN SUKOLILO
	7.01.01.2.09.0006	Pemeliharaan Peralatan dan Mesin Lainnya														
			Jumlah Peralatan dan Mesin Lainnya yang Dipelihara				8 Unit	7.750.000,00	Kab. Pati, Sukolilo, Semua Kel/Desa	PAJAK DAERAH	Memantapkan sistem pertahanan keamanan negara dan mendorong kemandirian bangsa melalui swasembada pangan, energi, air, ekonomi kreatif, ekonomi hijau, dan ekonomi biru	Penguatan Landasan Tata Kelola Pemerintahan Berintegritas Dan Dinamis Peningkatan tata kelola pemerintahan melalui Penguatan Birokrasi dan Peningkatan Akses serta Kualitas Pelayanan Publik	PNS Kecamatan Sukolilo Kab. Pati		14.250.000,00	KECAMATAN SUKOLILO
	7.01.01.2.09.0009	Pemeliharaan/Rehabilitasi Gedung Kantor dan Bangunan Lainnya														

NO	KODE	URUSAN / BIDANG URUSAN / PROGRAM / OUTCOME / KEGIATAN / SUB KEGIATAN	INDIKATOR PROGRAM / KEGIATAN / SUB KEGIATAN	TARGET AKHIR PERIODE RENSTRA OPD	REALISASI CAPAIAN RENJA OPD TAHUN 2024	PRAKIRAAN CAPAIAN TARGET RENJA OPD TAHUN 2025	CAPAIAN KINERJA DAN KERANGKA PENDANAAN						KELOMPOK SASARAN	PRAKIRAAN MAJU RENCANA TAHUN 2027		PERANGKAT DAERAH PENANGGUNG JAWAB
							TARGET 2026	PAGU INDIKATIF (Rp)	LOKASI	SUMBER DANA	PRIORITAS			TARGET	PAGU INDIKATIF (Rp)	
											NASIONAL	DAERAH				
1	2	3	4	5	6	7	8	9	10	11	12	13	14	15	16	17
			Jumlah Gedung Kantor dan Bangunan Lainnya yang Dipelihara/Direhabilitasi				2 Unit	0,00	Kab. Pati, Sukolilo, Semua Kel/Desa	PAJAK DAERAH	Memantapkan sistem pertahanan keamanan negara dan mendorong kemandirian bangsa melalui swa sembada pangan, energi, air, ekonomi kreatif, ekonomi hijau, dan ekonomi biru	Penguatan Landasan Tata Kelola Pemerintahan Berintegritas Dan Dinamis Peningkatan tata kelola pemerintahan melalui Penguatan Birokrasi dan Peningkatan Akses serta Kualitas Pelayanan Publik	PNS Kecamatan Sukolilo Kab. Pati		45.000.000,00	KECAMATAN SUKOLILO
2.	**7.01.02**	**PROGRAM PENYELENGGARAAN PEMERINTAHAN DAN PELAYANAN PUBLIK**					**100 %**	**6.936.500,00**							**7.276.500,00**	
	7.01.02.2.01	Koordinasi Penyelenggaraan Kegiatan Pemerintahan di Tingkat Kecamatan	*Jumlah laporan koordinasi/sinergi perencanaan dan pelaksanaan kegiatan pemerintahan dengan perangkat daerah dan instansi vertikal terkait*	-			4 Laporan	2.356.000,00			Memantapkan sistem pertahanan keamanan negara dan mendorong kemandirian bangsa melalui swa sembada pangan, energi, air, ekonomi kreatif, ekonomi hijau, dan ekonomi biru	Penguatan Landasan Tata Kelola Pemerintahan Berintegritas Dan Dinamis Peningkatan tata kelola pemerintahan melalui Penguatan Birokrasi dan Peningkatan Akses serta Kualitas Pelayanan Publik	Masyarakat Kecamatan Sukolilo	-	2.456.000,00	KECAMATAN SUKOLILO
	7.01.02.2.01.0001	Koordinasi/Sinergi Perencanaan dan Pelaksanaan Kegiatan Pemerintahan dengan Perangkat Daerah dan Instansi Vertikal Terkait														

NO	KODE	URUSAN / BIDANG URUSAN / PROGRAM / OUTCOME / KEGIATAN / SUB KEGIATAN	INDIKATOR PROGRAM / KEGIATAN / SUB KEGIATAN	TARGET AKHIR PERIODE RENSTRA OPD	REALISASI CAPAIAN RENJA OPD TAHUN 2024	PRAKIRAAN CAPAIAN TARGET RENJA OPD TAHUN 2025	CAPAIAN KINERJA DAN KERANGKA PENDANAAN						KELOMPOK SASARAN	PRAKIRAAN MAJU RENCANA TAHUN 2027		PERANGKAT DAERAH PENANGGUNG JAWAB
							TARGET 2026	PAGU INDIKATIF (Rp)	LOKASI	SUMBER DANA	PRIORITAS			TARGET	PAGU INDIKATIF (Rp)	
											NASIONAL	DAERAH				
1	2	3	4	5	6	7	8	9	10	11	12	13	14	15	16	17
			Jumlah Laporan Koordinasi/Sinergi Perencanaan dan Pelaksanaan Kegiatan Pemerintahan dengan Perangkat Daerah dan Instansi Vertikal Terkait				4 Laporan	2.356.000,00	Kab. Pati, Sukolilo, Semua Kel/Desa	PAJAK DAERAH	Memantapkan sistem pertahanan keamanan negara dan mendorong kemandirian bangsa melalui swa sembada pangan, energi, air, ekonomi kreatif, ekonomi hijau, dan ekonomi biru	Penguatan Landasan Tata Kelola Pemerintahan Berintegritas Dan Dinamis Peningkatan tata kelola pemerintahan melalui Penguatan Birokrasi dan Peningkatan Akses serta Kualitas Pelayanan Publik	Masyarakat Kecamatan Sukolilo		2.456.000,00	KECAMATAN SUKOLILO
	7.01.02.2.04	Pelaksanaan Urusan Pemerintahan yang Dilimpahkan kepada Camat	*Persentase pelayanan perizinan dan non perizinan yang dilayani*	-			100 persen	4.580.500,00			Memantapkan sistem pertahanan keamanan negara dan mendorong kemandirian bangsa melalui swa sembada pangan, energi, air, ekonomi kreatif, ekonomi hijau, dan ekonomi biru	Penguatan Landasan Tata Kelola Pemerintahan Berintegritas Dan Dinamis Peningkatan tata kelola pemerintahan melalui Penguatan Birokrasi dan Peningkatan Akses serta Kualitas Pelayanan Publik	Masyarakat Kecamatan Sukolilo	-	4.820.500,00	KECAMATAN SUKOLILO
	7.01.02.2.04.0002	Pelaksanaan Urusan Pemerintahan yang terkait dengan Nonperizinan														
			Jumlah Laporan Pelaksanaan Nonperizinan pada Urusan Pemerintahan				12 Laporan	4.580.500,00	Kab. Pati, Sukolilo, Semua Kel/Desa	PAJAK DAERAH	Memantapkan sistem pertahanan keamanan negara dan mendorong kemandirian bangsa melalui swa sembada pangan, energi, air, ekonomi kreatif, ekonomi hijau, dan ekonomi biru	Penguatan Landasan Tata Kelola Pemerintahan Berintegritas Dan Dinamis Peningkatan tata kelola pemerintahan melalui Penguatan Birokrasi dan Peningkatan Akses serta Kualitas Pelayanan Publik	Masyarakat Kecamatan Sukolilo		4.820.500,00	KECAMATAN SUKOLILO

NO	KODE	URUSAN / BIDANG URUSAN / PROGRAM / OUTCOME / KEGIATAN / SUB KEGIATAN	INDIKATOR PROGRAM / KEGIATAN / SUB KEGIATAN	TARGET AKHIR PERIODE RENSTRA OPD	REALISASI CAPAIAN RENJA OPD TAHUN 2024	PRAKIRAAN CAPAIAN TARGET RENJA OPD TAHUN 2025	CAPAIAN KINERJA DAN KERANGKA PENDANAAN						KELOMPOK SASARAN	PRAKIRAAN MAJU RENCANA TAHUN 2027		PERANGKAT DAERAH PENANGGUNG JAWAB
							TARGET 2026	PAGU INDIKATIF (Rp)	LOKASI	SUMBER DANA	PRIORITAS			TARGET	PAGU INDIKATIF (Rp)	
											NASIONAL	DAERAH				
1	2	3	4	5	6	7	8	9	10	11	12	13	14	15	16	17
3.	**7.01.03**	**PROGRAM PEMBERDAYAAN MASYARAKAT DESA DAN KELURAHAN**					**100 %**	**30.185.000,00**							**40.327.900,00**	
	7.01.03.2.01	Koordinasi Kegiatan Pemberdayaan Desa	*Koordinasi Kegiatan Pemberdayaan Desa Koordinasi dan Sinkronisasi Pemberlakuan Pembatasan Kegiatan Masyarakat (PPKM) Pemberdayaan dan Kesejahteraan Keluarga*	-			100 persen 12 persen 100 persen	20.095.000,00			Memantapkan sistem pertahanan keamanan negara dan mendorong kemandirian bangsa melalui swasembada pangan, energi, air, ekonomi kreatif, ekonomi hijau, dan ekonomi biru	Penguatan Landasan Tata Kelola Pemerintahan Berintegritas Dan Dinamis Peningkatan tata kelola pemerintahan melalui Penguatan Birokrasi dan Peningkatan Akses serta Kualitas Pelayanan Publik	Masyarakat Kecamatan Sukolilo	-	27.437.900,00	KECAMATAN SUKOLILO
	7.01.03.2.01.0001	Peningkatan Partisipasi Masyarakat dalam Forum Musyawarah Perencanaan Pembangunan di Desa														
			Jumlah Lembaga Kemasyarakatan yang Berpartisipasi dalam Forum Musyawarah Perencanaan Pembangunan di Desa				5 Lembaga Kemasyarakatan	2.200.000,00	Kab. Pati, Sukolilo, Semua Kel/Desa	PAJAK DAERAH	Memantapkan sistem pertahanan keamanan negara dan mendorong kemandirian bangsa melalui swasembada pangan, energi, air, ekonomi kreatif, ekonomi hijau, dan ekonomi biru	Penguatan Landasan Tata Kelola Pemerintahan Berintegritas Dan Dinamis Peningkatan tata kelola pemerintahan melalui Penguatan Birokrasi dan Peningkatan Akses serta Kualitas Pelayanan Publik	Masyarakat Kecamatan Sukolilo		2.849.900,00	KECAMATAN SUKOLILO
	7.01.03.2.01.0003	Peningkatan Efektifitas Kegiatan Pemberdayaan Masyarakat di Wilayah Kecamatan														

NO	KODE	URUSAN / BIDANG URUSAN / PROGRAM / OUTCOME / KEGIATAN / SUB KEGIATAN	INDIKATOR PROGRAM / KEGIATAN / SUB KEGIATAN	TARGET AKHIR PERIODE RENSTRA OPD	REALISASI CAPAIAN RENJA OPD TAHUN 2024	PRAKIRAAN CAPAIAN TARGET RENJA OPD TAHUN 2025	CAPAIAN KINERJA DAN KERANGKA PENDANAAN						KELOMPOK SASARAN	PRAKIRAAN MAJU RENCANA TAHUN 2027		PERANGKAT DAERAH PENANGGUNG JAWAB
							TARGET 2026	PAGU INDIKATIF (Rp)	LOKASI	SUMBER DANA	PRIORITAS			TARGET	PAGU INDIKATIF (Rp)	
											NASIONAL	DAERAH				
1	2	3	4	5	6	7	8	9	10	11	12	13	14	15	16	17
			Jumlah Laporan Peningkatan Efektivitas Kegiatan Pemberdayaan Masyarakat di Wilayah Kecamatan				12 Laporan	17.895.000,00	Kab. Pati, Sukolilo, Semua Kel/Desa	PAJAK DAERAH	Memantapkan sistem pertahanan keamanan negara dan mendorong kemandirian bangsa melalui swa sembada pangan, energi, air, ekonomi kreatif, ekonomi hijau, dan ekonomi biru	Penguatan Landasan Tata Kelola Pemerintahan Berintegritas Dan Dinamis Peningkatan tata kelola pemerintahan melalui Penguatan Birokrasi dan Peningkatan Akses serta Kualitas Pelayanan Publik	Masyarakat Kecamatan Sukolilo		24.588.000,00	KECAMATAN SUKOLILO
	7.01.03.2.06	Pemberdayaan dan Kesejahteraan Keluarga Tingkat Kecamatan dan Kelurahan	*Jumlah Keluarga yang Mengikuti Penumbuhan dan Peningkatan Kesadaran Keluarga dalam Keterlibatan Perencanaan Kehidupan Menuju Keluarga Berkualitas*	-			100 PERSEN	10.090.000,00			Memantapkan sistem pertahanan keamanan negara dan mendorong kemandirian bangsa melalui swa sembada pangan, energi, air, ekonomi kreatif, ekonomi hijau, dan ekonomi biru	Penguatan Landasan Tata Kelola Pemerintahan Berintegritas Dan Dinamis Peningkatan tata kelola pemerintahan melalui Penguatan Birokrasi dan Peningkatan Akses serta Kualitas Pelayanan Publik	Masyarakat Kecamatan Sukolilo	-	12.890.000,00	KECAMATAN SUKOLILO
	7.01.03.2.06.0012	Penumbuhan dan Peningkatan Kesadaran Keluarga dalam Keterlibatan Perencanaan Kehidupan Menuju Keluarga Berkualitas														
			Jumlah Keluarga yang Mengikuti Penumbuhan dan Peningkatan Kesadaran Keluarga dalam Keterlibatan Perencanaan Kehidupan Menuju Keluarga Berkualitas				1700 Keluarga	10.090.000,00	Kab. Pati, Sukolilo, Semua Kel/Desa	PAJAK DAERAH	Memantapkan sistem pertahanan keamanan negara dan mendorong kemandirian bangsa melalui swa sembada pangan, energi, air, ekonomi kreatif, ekonomi hijau, dan ekonomi biru	Penguatan Landasan Tata Kelola Pemerintahan Berintegritas Dan Dinamis Peningkatan tata kelola pemerintahan melalui Penguatan Birokrasi dan Peningkatan Akses serta Kualitas Pelayanan Publik	Masyarakat Kecamatan Sukolilo		12.890.000,00	KECAMATAN SUKOLILO

NO	KODE	URUSAN / BIDANG URUSAN / PROGRAM / OUTCOME / KEGIATAN / SUB KEGIATAN	INDIKATOR PROGRAM / KEGIATAN / SUB KEGIATAN	TARGET AKHIR PERIODE RENSTRA OPD	REALISASI CAPAIAN RENJA OPD TAHUN 2024	PRAKIRAAN CAPAIAN TARGET RENJA OPD TAHUN 2025	CAPAIAN KINERJA DAN KERANGKA PENDANAAN						KELOMPOK SASARAN	PRAKIRAAN MAJU RENCANA TAHUN 2027		PERANGKAT DAERAH PENANGGUNG JAWAB
							TARGET 2026	PAGU INDIKATIF (Rp)	LOKASI	SUMBER DANA	PRIORITAS			TARGET	PAGU INDIKATIF (Rp)	
											NASIONAL	DAERAH				
1	2	3	4	5	6	7	8	9	10	11	12	13	14	15	16	17
4.	**7.01.04**	**PROGRAM KOORDINASI KETENTRAMAN DAN KETERTIBAN UMUM**					**100 %**	**4.300.000,00**							**7.809.600,00**	
	7.01.04.2.01	Koordinasi Upaya Penyelenggaraan Ketenteraman dan Ketertiban Umum	*Persentase konflik sosial dan gangguan ketentraman dan ketertiban yang dikoordinasikan penanganannya*	-			100 persen	4.300.000,00			Memantapkan sistem pertahanan keamanan negara dan mendorong kemandirian bangsa melalui swasembada pangan, energi, air, ekonomi kreatif, ekonomi hijau, dan ekonomi biru	Penguatan Landasan Tata Kelola Pemerintahan Berintegritas Dan Dinamis Peningkatan tata kelola pemerintahan melalui Penguatan Birokrasi dan Peningkatan Akses serta Kualitas Pelayanan Publik	Masyarakat Kecamatan Sukolilo	-	7.809.600,00	KECAMATAN SUKOLILO
	7.01.04.2.01.0001	Sinergitas dengan Kepolisian Negara Republik Indonesia, Tentara Nasional Indonesia dan Instansi Vertikal di Wilayah Kecamatan														
			Jumlah Laporan Hasil Sinergitas dengan Kepolisian Negara Republik Indonesia, Tentara Nasional Indonesia dan Instansi Vertikal di Wilayah Kecamatan				12 Laporan	4.300.000,00	Kab. Pati, Sukolilo, Semua Kel/Desa	PAJAK DAERAH	Memantapkan sistem pertahanan keamanan negara dan mendorong kemandirian bangsa melalui swasembada pangan, energi, air, ekonomi kreatif, ekonomi hijau, dan ekonomi biru	Penguatan Landasan Tata Kelola Pemerintahan Berintegritas Dan Dinamis Peningkatan tata kelola pemerintahan melalui Penguatan Birokrasi dan Peningkatan Akses serta Kualitas Pelayanan Publik	Masyarakat Kecamatan Sukolilo		7.809.600,00	KECAMATAN SUKOLILO
5.	**7.01.05**	**PROGRAM PENYELENGGARAAN URUSAN PEMERINTAHAN UMUM**					**100 %**	**40.560.000,00**							**41.560.000,00**	

NO	KODE	URUSAN / BIDANG URUSAN / PROGRAM / OUTCOME / KEGIATAN / SUB KEGIATAN	INDIKATOR PROGRAM / KEGIATAN / SUB KEGIATAN	TARGET AKHIR PERIODE RENSTRA OPD	REALISASI CAPAIAN RENJA OPD TAHUN 2024	PRAKIRAAN CAPAIAN TARGET RENJA OPD TAHUN 2025	CAPAIAN KINERJA DAN KERANGKA PENDANAAN						KELOMPOK SASARAN	PRAKIRAAN MAJU RENCANA TAHUN 2027		PERANGKAT DAERAH PENANGGUNG JAWAB
							TARGET 2026	PAGU INDIKATIF (Rp)	LOKASI	SUMBER DANA	PRIORITAS			TARGET	PAGU INDIKATIF (Rp)	
											NASIONAL	DAERAH				
1	2	3	4	5	6	7	8	9	10	11	12	13	14	15	16	17
	7.01.05.2.01	Penyelenggaraan Urusan Pemerintahan Umum Sesuai Penugasan Kepala Daerah	*Persentase keikutsertaan Forkompincam dalam penyelenggaraan pemerintahan umum di Kecamatan*	-			100 persen	40.560.000,00			Memantapkan sistem pertahanan keamanan negara dan mendorong kemandirian bangsa melalui swasembada pangan, energi, air, ekonomi kreatif, ekonomi hijau, dan ekonomi biru	Penguatan Landasan Tata Kelola Pemerintahan Berintegritas Dan Dinamis Peningkatan tata kelola pemerintahan melalui Penguatan Birokrasi dan Peningkatan Akses serta Kualitas Pelayanan Publik	Masyarakat Kecamatan Sukolilo	-	41.560.000,00	KECAMATAN SUKOLILO
	7.01.05.2.01.0008	Pelaksanaan Tugas Forum Koordinasi Pimpinan di Kecamatan														
			Jumlah Dokumen Tugas Forum Koordinasi Pimpinan di Kecamatan				12 Dokumen	40.560.000,00	Kab. Pati, Sukolilo, Semua Kel/Desa	DANA ALOKASI UMUM (DAU)	Memantapkan sistem pertahanan keamanan negara dan mendorong kemandirian bangsa melalui swasembada pangan, energi, air, ekonomi kreatif, ekonomi hijau, dan ekonomi biru	Penguatan Landasan Tata Kelola Pemerintahan Berintegritas Dan Dinamis Peningkatan tata kelola pemerintahan melalui Penguatan Birokrasi dan Peningkatan Akses serta Kualitas Pelayanan Publik	Masyarakat Kecamatan Sukolilo		41.560.000,00	KECAMATAN SUKOLILO
6.	**7.01.06**	**PROGRAM PEMBINAAN DAN PENGAWASAN PEMERINTAHAN DESA**					**100 %**	**2.380.000,00**							**3.207.700,00**	

NO	KODE	URUSAN / BIDANG URUSAN / PROGRAM / OUTCOME / KEGIATAN / SUB KEGIATAN	INDIKATOR PROGRAM / KEGIATAN / SUB KEGIATAN	TARGET AKHIR PERIODE RENSTRA OPD	REALISASI CAPAIAN RENJA OPD TAHUN 2024	PRAKIRAAN CAPAIAN TARGET RENJA OPD TAHUN 2025	CAPAIAN KINERJA DAN KERANGKA PENDANAAN						KELOMPOK SASARAN	PRAKIRAAN MAJU RENCANA TAHUN 2027		PERANGKAT DAERAH PENANGGUNG JAWAB
							TARGET 2026	PAGU INDIKATIF (Rp)	LOKASI	SUMBER DANA	PRIORITAS			TARGET	PAGU INDIKATIF (Rp)	
											NASIONAL	DAERAH				
1	2	3	4	5	6	7	8	9	10	11	12	13	14	15	16	17
	7.01.06.2.01	Fasilitasi, Rekomendasi dan Koordinasi Pembinaan dan Pengawasan Pemerintahan Desa	*Persentase desa yang menyusun dokumen perencanaan, penganggaran dan pelaporan sesuai dengan ketentuan dan tepat waktu*	-			100 persen	2.380.000,00			Memantapkan sistem pertahanan keamanan negara dan mendorong kemandirian bangsa melalui swasembada pangan, energi, air, ekonomi kreatif, ekonomi hijau, dan ekonomi biru	Penguatan Landasan Tata Kelola Pemerintahan Berintegritas Dan Dinamis Peningkatan tata kelola pemerintahan melalui Penguatan Birokrasi dan Peningkatan Akses serta Kualitas Pelayanan Publik	Masyarakat Kecamatan Sukolilo	-	3.207.700,00	KECAMATAN SUKOLILO
	7.01.06.2.01.0002	Fasilitasi Administrasi Tata Pemerintahan Desa														
			Jumlah Dokumen yang Difasilitasi dalam rangka Administrasi Tata Pemerintahan Desa				12 Dokumen	2.380.000,00	Kab. Pati, Sukolilo, Semua Kel/Desa	PAJAK DAERAH	Memantapkan sistem pertahanan keamanan negara dan mendorong kemandirian bangsa melalui swasembada pangan, energi, air, ekonomi kreatif, ekonomi hijau, dan ekonomi biru	Penguatan Landasan Tata Kelola Pemerintahan Berintegritas Dan Dinamis Peningkatan tata kelola pemerintahan melalui Penguatan Birokrasi dan Peningkatan Akses serta Kualitas Pelayanan Publik	Masyarakat Kecamatan Sukolilo		3.207.700,00	KECAMATAN SUKOLILO
		KECAMATAN JUWANA						**2.594.978.000,00**							**0,00**	
	7	**UNSUR KEWILAYAHAN**						**2.594.978.000,00**							**0,00**	
	7.01	**KECAMATAN**						**2.594.978.000,00**							**0,00**	
1.	**7.01.01**	**PROGRAM PENUNJANG URUSAN PEMERINTAHAN DAERAH KABUPATEN/KOTA**					**-**	**2.508.189.000,00**							**0,00**	

NO	KODE	URUSAN / BIDANG URUSAN / PROGRAM / OUTCOME / KEGIATAN / SUB KEGIATAN	INDIKATOR PROGRAM / KEGIATAN / SUB KEGIATAN	TARGET AKHIR PERIODE RENSTRA OPD	REALISASI CAPAIAN RENJA OPD TAHUN 2024	PRAKIRAAN CAPAIAN TARGET RENJA OPD TAHUN 2025	CAPAIAN KINERJA DAN KERANGKA PENDANAAN						KELOMPOK SASARAN	PRAKIRAAN MAJU RENCANA TAHUN 2027		PERANGKAT DAERAH PENANGGUNG JAWAB
							TARGET 2026	PAGU INDIKATIF (Rp)	LOKASI	SUMBER DANA	PRIORITAS			TARGET	PAGU INDIKATIF (Rp)	
											NASIONAL	DAERAH				
1	2	3	4	5	6	7	8	9	10	11	12	13	14	15	16	17
	7.01.01.2.01	Perencanaan, Penganggaran, dan Evaluasi Kinerja Perangkat Daerah	-	-			-	6.156.000,00			-	Penguatan Landasan Tata Kelola Pemerintahan Berintegritas Dan Dinamistif Peningkatan tata kelola pemerintahan melalui Penguatan Birokrasi dan Peningkatan Akses serta Kualitas Pelayanan Publik	-	-	0,00	KECAMATAN JUWANA
	7.01.01.2.01.0001	Penyusunan Dokumen Perencanaan Perangkat Daerah														
			Jumlah Dokumen Perencanaan Perangkat Daerah				7 Dokumen	3.000.000,00	Kab. Pati, Juwana, Semua Kel/Desa	PAJAK DAERAH	-	Penguatan Landasan Tata Kelola Pemerintahan Berintegritas Dan Dinamistif Peningkatan tata kelola pemerintahan melalui Penguatan Birokrasi dan Peningkatan Akses serta Kualitas Pelayanan Publik	-		0,00	KECAMATAN JUWANA
	7.01.01.2.01.0002	Koordinasi dan Penyusunan Dokumen RKA-SKPD														
			Jumlah Dokumen RKA-SKPD dan Laporan Hasil Koordinasi Penyusunan Dokumen RKA-SKPD				1 Dokumen	865.000,00	Kab. Pati, Juwana, Semua Kel/Desa	DANA ALOKASI UMUM (DAU)	-	Penguatan Landasan Tata Kelola Pemerintahan Berintegritas Dan Dinamistif Peningkatan tata kelola pemerintahan melalui Penguatan Birokrasi dan Peningkatan Akses serta Kualitas Pelayanan Publik	-		0,00	KECAMATAN JUWANA

NO	KODE	URUSAN / BIDANG URUSAN / PROGRAM / OUTCOME / KEGIATAN / SUB KEGIATAN	INDIKATOR PROGRAM / KEGIATAN / SUB KEGIATAN	TARGET AKHIR PERIODE RENSTRA OPD	REALISASI CAPAIAN RENJA OPD TAHUN 2024	PRAKIRAAN CAPAIAN TARGET RENJA OPD TAHUN 2025	CAPAIAN KINERJA DAN KERANGKA PENDANAAN						KELOMPOK SASARAN	PRAKIRAAN MAJU RENCANA TAHUN 2027		PERANGKAT DAERAH PENANGGUNG JAWAB
							TARGET 2026	PAGU INDIKATIF (Rp)	LOKASI	SUMBER DANA	PRIORITAS			TARGET	PAGU INDIKATIF (Rp)	
											NASIONAL	DAERAH				
1	2	3	4	5	6	7	8	9	10	11	12	13	14	15	16	17
	7.01.01.2.01.0003	Koordinasi dan Penyusunan Dokumen Perubahan RKA-SKPD														
			Jumlah Dokumen Perubahan RKA-SKPD dan Laporan Hasil Koordinasi Penyusunan Dokumen Perubahan RKA-SKPD				1 Dokumen	764.000,00	Kab. Pati, Juwana, Semua Kel/Desa	DANA ALOKASI UMUM (DAU)	-	Penguatan Landasan Tata Kelola Pemerintahan Berintegritas Dan Dinamistif Peningkatan tata kelola pemerintahan melalui Penguatan Birokrasi dan Peningkatan Akses serta Kualitas Pelayanan Publik	-		0,00	KECAMATAN JUWANA
	7.01.01.2.01.0006	Koordinasi dan Penyusunan Laporan Capaian Kinerja dan Ikhtisar Realisasi Kinerja SKPD														
			Jumlah Laporan Capaian Kinerja dan Ikhtisar Realisasi Kinerja SKPD dan Laporan Hasil Koordinasi Penyusunan Laporan Capaian Kinerja dan Ikhtisar Realisasi Kinerja SKPD				12 Laporan	662.000,00	Kab. Pati, Juwana, Semua Kel/Desa	DANA ALOKASI UMUM (DAU)	-	Penguatan Landasan Tata Kelola Pemerintahan Berintegritas Dan Dinamistif Peningkatan tata kelola pemerintahan melalui Penguatan Birokrasi dan Peningkatan Akses serta Kualitas Pelayanan Publik	-		0,00	KECAMATAN JUWANA
	7.01.01.2.01.0007	Evaluasi Kinerja Perangkat Daerah														

NO	KODE	URUSAN / BIDANG URUSAN / PROGRAM / OUTCOME / KEGIATAN / SUB KEGIATAN	INDIKATOR PROGRAM / KEGIATAN / SUB KEGIATAN	TARGET AKHIR PERIODE RENSTRA OPD	REALISASI CAPAIAN RENJA OPD TAHUN 2024	PRAKIRAAN CAPAIAN TARGET RENJA OPD TAHUN 2025	CAPAIAN KINERJA DAN KERANGKA PENDANAAN						KELOMPOK SASARAN	PRAKIRAAN MAJU RENCANA TAHUN 2027		PERANGKAT DAERAH PENANGGUNG JAWAB
							TARGET 2026	PAGU INDIKATIF (Rp)	LOKASI	SUMBER DANA	PRIORITAS			TARGET	PAGU INDIKATIF (Rp)	
											NASIONAL	DAERAH				
1	2	3	4	5	6	7	8	9	10	11	12	13	14	15	16	17
			Jumlah Laporan Evaluasi Kinerja Perangkat Daerah				5 Laporan	865.000,00	Kab. Pati, Juwana, Semua Kel/Desa	DANA ALOKASI UMUM (DAU)	-	Penguatan Landasan Tata Kelola Pemerintahan Berintegritas Dan Dinamistif Peningkatan tata kelola pemerintahan melalui Penguatan Birokrasi dan Peningkatan Akses serta Kualitas Pelayanan Publik	-		0,00	KECAMATAN JUWANA
	7.01.01.2.02	Administrasi Keuangan Perangkat Daerah	-	-			-	2.176.516.000,00			-	Penguatan Landasan Tata Kelola Pemerintahan Berintegritas Dan Dinamistif Peningkatan tata kelola pemerintahan melalui Penguatan Birokrasi dan Peningkatan Akses serta Kualitas Pelayanan Publik	-	-	0,00	KECAMATAN JUWANA
	7.01.01.2.02.0001	Penyediaan Gaji dan Tunjangan ASN														
			Jumlah Orang yang Menerima Gaji dan Tunjangan ASN				23 Orang/bulan	2.117.451.000,00	Kab. Pati, Juwana, Semua Kel/Desa	PENDAPATAN ASLI DAERAH (PAD), DANA ALOKASI UMUM (DAU)	-	Penguatan Landasan Tata Kelola Pemerintahan Berintegritas Dan Dinamistif Peningkatan tata kelola pemerintahan melalui Penguatan Birokrasi dan Peningkatan Akses serta Kualitas Pelayanan Publik	-		0,00	KECAMATAN JUWANA
	7.01.01.2.02.0002	Penyediaan Administrasi Pelaksanaan Tugas ASN														

NO	KODE	URUSAN / BIDANG URUSAN / PROGRAM / OUTCOME / KEGIATAN / SUB KEGIATAN	INDIKATOR PROGRAM / KEGIATAN / SUB KEGIATAN	TARGET AKHIR PERIODE RENSTRA OPD	REALISASI CAPAIAN RENJA OPD TAHUN 2024	PRAKIRAAN CAPAIAN TARGET RENJA OPD TAHUN 2025	CAPAIAN KINERJA DAN KERANGKA PENDANAAN						KELOMPOK SASARAN	PRAKIRAAN MAJU RENCANA TAHUN 2027		PERANGKAT DAERAH PENANGGUNG JAWAB
							TARGET 2026	PAGU INDIKATIF (Rp)	LOKASI	SUMBER DANA	PRIORITAS			TARGET	PAGU INDIKATIF (Rp)	
											NASIONAL	DAERAH				
1	2	3	4	5	6	7	8	9	10	11	12	13	14	15	16	17
			Jumlah Dokumen Hasil Penyediaan Administrasi Pelaksanaan Tugas ASN				12 Dokumen	2.660.000,00	Kab. Pati, Juwana, Semua Kel/Desa	DANA ALOKASI UMUM (DAU)	-	Penguatan Landasan Tata Kelola Pemerintahan Berintegritas Dan Dinamistif Peningkatan tata kelola pemerintahan melalui Penguatan Birokrasi dan Peningkatan Akses serta Kualitas Pelayanan Publik	-		0,00	KECAMATAN JUWANA
	7.01.01.2.02.0003	Pelaksanaan Penatausahaan dan Pengujian/Verifikasi Keuangan SKPD														
			Jumlah Dokumen Penatausahaan dan Pengujian/Verifikasi Keuangan SKPD				12 Dokumen	55.350.000,00	Kab. Pati, Juwana, Semua Kel/Desa	DANA ALOKASI UMUM (DAU)	-	Penguatan Landasan Tata Kelola Pemerintahan Berintegritas Dan Dinamistif Peningkatan tata kelola pemerintahan melalui Penguatan Birokrasi dan Peningkatan Akses serta Kualitas Pelayanan Publik	-		0,00	KECAMATAN JUWANA
	7.01.01.2.02.0005	Koordinasi dan Penyusunan Laporan Keuangan Akhir Tahun SKPD														

NO	KODE	URUSAN / BIDANG URUSAN / PROGRAM / OUTCOME / KEGIATAN / SUB KEGIATAN	INDIKATOR PROGRAM / KEGIATAN / SUB KEGIATAN	TARGET AKHIR PERIODE RENSTRA OPD	REALISASI CAPAIAN RENJA OPD TAHUN 2024	PRAKIRAAN CAPAIAN TARGET RENJA OPD TAHUN 2025	CAPAIAN KINERJA DAN KERANGKA PENDANAAN						KELOMPOK SASARAN	PRAKIRAAN MAJU RENCANA TAHUN 2027		PERANGKAT DAERAH PENANGGUNG JAWAB
							TARGET 2026	PAGU INDIKATIF (Rp)	LOKASI	SUMBER DANA	PRIORITAS			TARGET	PAGU INDIKATIF (Rp)	
											NASIONAL	DAERAH				
1	2	3	4	5	6	7	8	9	10	11	12	13	14	15	16	17
			Jumlah Laporan Keuangan Akhir Tahun SKPD dan Laporan Hasil Koordinasi Penyusunan Laporan Keuangan Akhir Tahun SKPD				18 Laporan	1.055.000,00	Kab. Pati, Juwana, Semua Kel/Desa	DANA ALOKASI UMUM (DAU)	-	Penguatan Landasan Tata Kelola Pemerintahan Berintegritas Dan Dinamistif Peningkatan tata kelola pemerintahan melalui Penguatan Birokrasi dan Peningkatan Akses serta Kualitas Pelayanan Publik	-		0,00	KECAMATAN JUWANA
	7.01.01.2.03	Administrasi Barang Milik Daerah pada Perangkat Daerah	-	-			-	14.926.000,00			-	Penguatan Landasan Tata Kelola Pemerintahan Berintegritas Dan Dinamistif Peningkatan tata kelola pemerintahan melalui Penguatan Birokrasi dan Peningkatan Akses serta Kualitas Pelayanan Publik	-	-	0,00	KECAMATAN JUWANA
	7.01.01.2.03.0006	Penatausahaan Barang Milik Daerah pada SKPD														
			Jumlah Laporan Penatausahaan Barang Milik Daerah pada SKPD				12 Laporan	14.926.000,00	Kab. Pati, Juwana, Semua Kel/Desa	DANA ALOKASI UMUM (DAU)	-	Penguatan Landasan Tata Kelola Pemerintahan Berintegritas Dan Dinamistif Peningkatan tata kelola pemerintahan melalui Penguatan Birokrasi dan Peningkatan Akses serta Kualitas Pelayanan Publik	-		0,00	KECAMATAN JUWANA

NO	KODE	URUSAN / BIDANG URUSAN / PROGRAM / OUTCOME / KEGIATAN / SUB KEGIATAN	INDIKATOR PROGRAM / KEGIATAN / SUB KEGIATAN	TARGET AKHIR PERIODE RENSTRA OPD	REALISASI CAPAIAN RENJA OPD TAHUN 2024	PRAKIRAAN CAPAIAN TARGET RENJA OPD TAHUN 2025	CAPAIAN KINERJA DAN KERANGKA PENDANAAN						KELOMPOK SASARAN	PRAKIRAAN MAJU RENCANA TAHUN 2027		PERANGKAT DAERAH PENANGGUNG JAWAB
							TARGET 2026	PAGU INDIKATIF (Rp)	LOKASI	SUMBER DANA	PRIORITAS			TARGET	PAGU INDIKATIF (Rp)	
											NASIONAL	DAERAH				
1	2	3	4	5	6	7	8	9	10	11	12	13	14	15	16	17
	7.01.01.2.05	Administrasi Kepegawaian Perangkat Daerah	-	-			-	3.837.000,00			-	Penguatan Landasan Tata Kelola Pemerintahan Berintegritas Dan Dinamistif Peningkatan tata kelola pemerintahan melalui Penguatan Birokrasi dan Peningkatan Akses serta Kualitas Pelayanan Publik	-	-	0,00	KECAMATAN JUWANA
	7.01.01.2.05.0002	Pengadaan Pakaian Dinas beserta Atribut Kelengkapannya														
			Jumlah Paket Pakaian Dinas beserta Atribut Kelengkapan				22 Paket	0,00	Kab. Pati, Juwana, Semua Kel/Desa	DANA ALOKASI UMUM (DAU)	-	Penguatan Landasan Tata Kelola Pemerintahan Berintegritas Dan Dinamistif Peningkatan tata kelola pemerintahan melalui Penguatan Birokrasi dan Peningkatan Akses serta Kualitas Pelayanan Publik	-		0,00	KECAMATAN JUWANA
	7.01.01.2.05.0009	Pendidikan dan Pelatihan Pegawai Berdasarkan Tugas dan Fungsi														
			Jumlah Pegawai Berdasarkan Tugas dan Fungsi yang Mengikuti Pendidikan dan Pelatihan				22 Orang	3.837.000,00	Kab. Pati, Juwana, Semua Kel/Desa	DANA ALOKASI UMUM (DAU)	-	Penguatan Landasan Tata Kelola Pemerintahan Berintegritas Dan Dinamistif Peningkatan tata kelola pemerintahan melalui Penguatan Birokrasi dan Peningkatan Akses serta Kualitas Pelayanan Publik	-		0,00	KECAMATAN JUWANA

NO	KODE	URUSAN / BIDANG URUSAN / PROGRAM / OUTCOME / KEGIATAN / SUB KEGIATAN	INDIKATOR PROGRAM / KEGIATAN / SUB KEGIATAN	TARGET AKHIR PERIODE RENSTRA OPD	REALISASI CAPAIAN RENJA OPD TAHUN 2024	PRAKIRAAN CAPAIAN TARGET RENJA OPD TAHUN 2025	CAPAIAN KINERJA DAN KERANGKA PENDANAAN						KELOMPOK SASARAN	PRAKIRAAN MAJU RENCANA TAHUN 2027		PERANGKAT DAERAH PENANGGUNG JAWAB
							TARGET 2026	PAGU INDIKATIF (Rp)	LOKASI	SUMBER DANA	PRIORITAS			TARGET	PAGU INDIKATIF (Rp)	
											NASIONAL	DAERAH				
1	2	3	4	5	6	7	8	9	10	11	12	13	14	15	16	17
	7.01.01.2.06	Administrasi Umum Perangkat Daerah	-	-			-	92.936.000,00			-	Penguatan Landasan Tata Kelola Pemerintahan Berintegritas Dan Dinamistif Peningkatan tata kelola pemerintahan melalui Penguatan Birokrasi dan Peningkatan Akses serta Kualitas Pelayanan Publik	-	-	0,00	KECAMATAN JUWANA
	7.01.01.2.06.0001	Penyediaan Komponen Instalasi Listrik/Penerangan Bangunan Kantor														
			Jumlah Paket Komponen Instalasi Listrik/Penerangan Bangunan Kantor yang Disediakan				281 Paket	4.534.000,00	Kab. Pati, Juwana, Semua Kel/Desa	DANA ALOKASI UMUM (DAU)	-	Penguatan Landasan Tata Kelola Pemerintahan Berintegritas Dan Dinamistif Peningkatan tata kelola pemerintahan melalui Penguatan Birokrasi dan Peningkatan Akses serta Kualitas Pelayanan Publik	-		0,00	KECAMATAN JUWANA
	7.01.01.2.06.0002	Penyediaan Peralatan dan Perlengkapan Kantor														

NO	KODE	URUSAN / BIDANG URUSAN / PROGRAM / OUTCOME / KEGIATAN / SUB KEGIATAN	INDIKATOR PROGRAM / KEGIATAN / SUB KEGIATAN	TARGET AKHIR PERIODE RENSTRA OPD	REALISASI CAPAIAN RENJA OPD TAHUN 2024	PRAKIRAAN CAPAIAN TARGET RENJA OPD TAHUN 2025	CAPAIAN KINERJA DAN KERANGKA PENDANAAN						KELOMPOK SASARAN	PRAKIRAAN MAJU RENCANA TAHUN 2027		PERANGKAT DAERAH PENANGGUNG JAWAB
							TARGET 2026	PAGU INDIKATIF (Rp)	LOKASI	SUMBER DANA	PRIORITAS			TARGET	PAGU INDIKATIF (Rp)	
											NASIONAL	DAERAH				
1	2	3	4	5	6	7	8	9	10	11	12	13	14	15	16	17
			Jumlah Paket Peralatan dan Perlengkapan Kantor yang Disediakan				30 Paket	11.550.000,00	Kab. Pati, Juwana, Semua Kel/Desa	DANA ALOKASI UMUM (DAU)	-	Penguatan Landasan Tata Kelola Pemerintahan Berintegritas Dan Dinamistif Peningkatan tata kelola pemerintahan melalui Penguatan Birokrasi dan Peningkatan Akses serta Kualitas Pelayanan Publik	-		0,00	KECAMATAN JUWANA
	7.01.01.2.06.0004	Penyediaan Bahan Logistik Kantor														
			Jumlah Paket Bahan Logistik Kantor yang Disediakan				6051 Paket	51.906.000,00	Kab. Pati, Juwana, Semua Kel/Desa	DANA ALOKASI UMUM (DAU)	-	Penguatan Landasan Tata Kelola Pemerintahan Berintegritas Dan Dinamistif Peningkatan tata kelola pemerintahan melalui Penguatan Birokrasi dan Peningkatan Akses serta Kualitas Pelayanan Publik	-		0,00	KECAMATAN JUWANA
	7.01.01.2.06.0005	Penyediaan Barang Cetakan dan Penggandaan														
			Jumlah Paket Barang Cetakan dan Penggandaan yang Disediakan				33392 Paket	9.791.000,00	Kab. Pati, Juwana, Semua Kel/Desa	DANA ALOKASI UMUM (DAU)	-	Penguatan Landasan Tata Kelola Pemerintahan Berintegritas Dan Dinamistif Peningkatan tata kelola pemerintahan melalui Penguatan Birokrasi dan Peningkatan Akses serta Kualitas Pelayanan Publik	-		0,00	KECAMATAN JUWANA

NO	KODE	URUSAN / BIDANG URUSAN / PROGRAM / OUTCOME / KEGIATAN / SUB KEGIATAN	INDIKATOR PROGRAM / KEGIATAN / SUB KEGIATAN	TARGET AKHIR PERIODE RENSTRA OPD	REALISASI CAPAIAN RENJA OPD TAHUN 2024	PRAKIRAAN CAPAIAN TARGET RENJA OPD TAHUN 2025	CAPAIAN KINERJA DAN KERANGKA PENDANAAN						KELOMPOK SASARAN	PRAKIRAAN MAJU RENCANA TAHUN 2027		PERANGKAT DAERAH PENANGGUNG JAWAB
							TARGET 2026	PAGU INDIKATIF (Rp)	LOKASI	SUMBER DANA	PRIORITAS			TARGET	PAGU INDIKATIF (Rp)	
											NASIONAL	DAERAH				
1	2	3	4	5	6	7	8	9	10	11	12	13	14	15	16	17
	7.01.01.2.06.0006	Penyediaan Bahan Bacaan dan Peraturan Perundang-undangan														
			Jumlah Dokumen Bahan Bacaan dan Peraturan Perundang-Undangan yang Disediakan				12 Dokumen	1.560.000,00	Kab. Pati, Juwana, Semua Kel/Desa	DANA ALOKASI UMUM (DAU)	-	Penguatan Landasan Tata Kelola Pemerintahan Berintegritas Dan Dinamistif Peningkatan tata kelola pemerintahan melalui Penguatan Birokrasi dan Peningkatan Akses serta Kualitas Pelayanan Publik	-		0,00	KECAMATAN JUWANA
	7.01.01.2.06.0009	Penyelenggaraan Rapat Koordinasi dan Konsultasi SKPD														
			Jumlah Laporan Penyelenggaraan Rapat Koordinasi dan Konsultasi SKPD				156 Laporan	12.600.000,00	Kab. Pati, Juwana, Semua Kel/Desa	DANA ALOKASI UMUM (DAU)	-	Penguatan Landasan Tata Kelola Pemerintahan Berintegritas Dan Dinamistif Peningkatan tata kelola pemerintahan melalui Penguatan Birokrasi dan Peningkatan Akses serta Kualitas Pelayanan Publik	-		0,00	KECAMATAN JUWANA
	7.01.01.2.06.0010	Penatausahaan Arsip Dinamis pada SKPD														

NO	KODE	URUSAN / BIDANG URUSAN / PROGRAM / OUTCOME / KEGIATAN / SUB KEGIATAN	INDIKATOR PROGRAM / KEGIATAN / SUB KEGIATAN	TARGET AKHIR PERIODE RENSTRA OPD	REALISASI CAPAIAN RENJA OPD TAHUN 2024	PRAKIRAAN CAPAIAN TARGET RENJA OPD TAHUN 2025	CAPAIAN KINERJA DAN KERANGKA PENDANAAN						KELOMPOK SASARAN	PRAKIRAAN MAJU RENCANA TAHUN 2027		PERANGKAT DAERAH PENANGGUNG JAWAB
							TARGET 2026	PAGU INDIKATIF (Rp)	LOKASI	SUMBER DANA	PRIORITAS			TARGET	PAGU INDIKATIF (Rp)	
											NASIONAL	DAERAH				
1	2	3	4	5	6	7	8	9	10	11	12	13	14	15	16	17
			Jumlah Dokumen Penatausahaan Arsip Dinamis pada SKPD				22 Dokumen	675.000,00	Kab. Pati, Juwana, Semua Kel/Desa	DANA ALOKASI UMUM (DAU)	-	Penguatan Landasan Tata Kelola Pemerintahan Berintegritas Dan Dinamistif Peningkatan tata kelola pemerintahan melalui Penguatan Birokrasi dan Peningkatan Akses serta Kualitas Pelayanan Publik	-		0,00	KECAMATAN JUWANA
	7.01.01.2.06.0011	Dukungan Pelaksanaan Sistem Pemerintahan Berbasis Elektronik pada SKPD														
			Jumlah Dokumen Dukungan Pelaksanaan Sistem Pemerintahan Berbasis Elektronik pada SKPD				1 Dokumen	320.000,00	Kab. Pati, Juwana, Semua Kel/Desa	DANA ALOKASI UMUM (DAU)	-	Penguatan Landasan Tata Kelola Pemerintahan Berintegritas Dan Dinamistif Peningkatan tata kelola pemerintahan melalui Penguatan Birokrasi dan Peningkatan Akses serta Kualitas Pelayanan Publik	-		0,00	KECAMATAN JUWANA
	7.01.01.2.07	Pengadaan Barang Milik Daerah Penunjang Urusan Pemerintah Daerah	-	-			-	0,00			-	Penguatan Landasan Tata Kelola Pemerintahan Berintegritas Dan Dinamistif Peningkatan tata kelola pemerintahan melalui Penguatan Birokrasi dan Peningkatan Akses serta Kualitas Pelayanan Publik	-	-	0,00	KECAMATAN JUWANA
	7.01.01.2.07.0005	Pengadaan Mebel														

NO	KODE	URUSAN / BIDANG URUSAN / PROGRAM / OUTCOME / KEGIATAN / SUB KEGIATAN	INDIKATOR PROGRAM / KEGIATAN / SUB KEGIATAN	TARGET AKHIR PERIODE RENSTRA OPD	REALISASI CAPAIAN RENJA OPD TAHUN 2024	PRAKIRAAN CAPAIAN TARGET RENJA OPD TAHUN 2025	CAPAIAN KINERJA DAN KERANGKA PENDANAAN						KELOMPOK SASARAN	PRAKIRAAN MAJU RENCANA TAHUN 2027		PERANGKAT DAERAH PENANGGUNG JAWAB
							TARGET 2026	PAGU INDIKATIF (Rp)	LOKASI	SUMBER DANA	PRIORITAS			TARGET	PAGU INDIKATIF (Rp)	
											NASIONAL	DAERAH				
1	2	3	4	5	6	7	8	9	10	11	12	13	14	15	16	17
			Jumlah Paket Mebel yang Disediakan				1 Unit	0,00	Kab. Pati, Juwana, Semua Kel/Desa	DANA ALOKASI UMUM (DAU)	-	Penguatan Landasan Tata Kelola Pemerintahan Berintegritas Dan Dinamistif Peningkatan tata kelola pemerintahan melalui Penguatan Birokrasi dan Peningkatan Akses serta Kualitas Pelayanan Publik	-		0,00	KECAMATAN JUWANA
	7.01.01.2.07.0010	Pengadaan Sarana dan Prasarana Gedung Kantor atau Bangunan Lainnya														
			Jumlah Unit Sarana dan Prasarana Gedung Kantor atau Bangunan Lainnya yang Disediakan				1 Unit	0,00	Kab. Pati, Juwana, Semua Kel/Desa	PAJAK DAERAH	-	Penguatan Landasan Tata Kelola Pemerintahan Berintegritas Dan Dinamistif Peningkatan tata kelola pemerintahan melalui Penguatan Birokrasi dan Peningkatan Akses serta Kualitas Pelayanan Publik	-		0,00	KECAMATAN JUWANA
	7.01.01.2.08	Penyediaan Jasa Penunjang Urusan Pemerintahan Daerah	-	-			-	185.231.000,00			-	Penguatan Landasan Tata Kelola Pemerintahan Berintegritas Dan Dinamistif Peningkatan tata kelola pemerintahan melalui Penguatan Birokrasi dan Peningkatan Akses serta Kualitas Pelayanan Publik	-	-	0,00	KECAMATAN JUWANA
	7.01.01.2.08.0001	Penyediaan Jasa Surat Menyurat														

NO	KODE	URUSAN / BIDANG URUSAN / PROGRAM / OUTCOME / KEGIATAN / SUB KEGIATAN	INDIKATOR PROGRAM / KEGIATAN / SUB KEGIATAN	TARGET AKHIR PERIODE RENSTRA OPD	REALISASI CAPAIAN RENJA OPD TAHUN 2024	PRAKIRAAN CAPAIAN TARGET RENJA OPD TAHUN 2025	CAPAIAN KINERJA DAN KERANGKA PENDANAAN						KELOMPOK SASARAN	PRAKIRAAN MAJU RENCANA TAHUN 2027		PERANGKAT DAERAH PENANGGUNG JAWAB
							TARGET 2026	PAGU INDIKATIF (Rp)	LOKASI	SUMBER DANA	PRIORITAS			TARGET	PAGU INDIKATIF (Rp)	
											NASIONAL	DAERAH				
1	2	3	4	5	6	7	8	9	10	11	12	13	14	15	16	17
			Jumlah Laporan Penyediaan Jasa Surat Menyurat				137 Laporan	1.370.000,00	Kab. Pati, Juwana, Semua Kel/Desa	DANA ALOKASI UMUM (DAU)	-	Penguatan Landasan Tata Kelola Pemerintahan Berintegritas Dan Dinamistif Peningkatan tata kelola pemerintahan melalui Penguatan Birokrasi dan Peningkatan Akses serta Kualitas Pelayanan Publik	-		0,00	KECAMATAN JUWANA
	7.01.01.2.08.0002	Penyediaan Jasa Komunikasi, Sumber Daya Air dan Listrik														
			Jumlah Laporan Penyediaan Jasa Komunikasi, Sumber Daya Air dan Listrik yang Disediakan				36 Laporan	23.300.000,00	Kab. Pati, Juwana, Semua Kel/Desa	DANA ALOKASI UMUM (DAU)	-	Penguatan Landasan Tata Kelola Pemerintahan Berintegritas Dan Dinamistif Peningkatan tata kelola pemerintahan melalui Penguatan Birokrasi dan Peningkatan Akses serta Kualitas Pelayanan Publik	-		0,00	KECAMATAN JUWANA
	7.01.01.2.08.0004	Penyediaan Jasa Pelayanan Umum Kantor														
			Jumlah Laporan Penyediaan Jasa Pelayanan Umum Kantor yang Disediakan				12 Laporan	160.561.000,00	Kab. Pati, Juwana, Semua Kel/Desa	PAJAK DAERAH	-	Penguatan Landasan Tata Kelola Pemerintahan Berintegritas Dan Dinamistif Peningkatan tata kelola pemerintahan melalui Penguatan Birokrasi dan Peningkatan Akses serta Kualitas Pelayanan Publik	-		0,00	KECAMATAN JUWANA

NO	KODE	URUSAN / BIDANG URUSAN / PROGRAM / OUTCOME / KEGIATAN / SUB KEGIATAN	INDIKATOR PROGRAM / KEGIATAN / SUB KEGIATAN	TARGET AKHIR PERIODE RENSTRA OPD	REALISASI CAPAIAN RENJA OPD TAHUN 2024	PRAKIRAAN CAPAIAN TARGET RENJA OPD TAHUN 2025	CAPAIAN KINERJA DAN KERANGKA PENDANAAN						KELOMPOK SASARAN	PRAKIRAAN MAJU RENCANA TAHUN 2027		PERANGKAT DAERAH PENANGGUNG JAWAB
							TARGET 2026	PAGU INDIKATIF (Rp)	LOKASI	SUMBER DANA	PRIORITAS			TARGET	PAGU INDIKATIF (Rp)	
											NASIONAL	DAERAH				
1	2	3	4	5	6	7	8	9	10	11	12	13	14	15	16	17
	7.01.01.2.09	Pemeliharaan Barang Milik Daerah Penunjang Urusan Pemerintahan Daerah	-	-			-	28.587.000,00			-	Penguatan Landasan Tata Kelola Pemerintahan Berintegritas Dan Dinamistif Peningkatan tata kelola pemerintahan melalui Penguatan Birokrasi dan Peningkatan Akses serta Kualitas Pelayanan Publik	-	-	0,00	KECAMATAN JUWANA
	7.01.01.2.09.0002	Penyediaan Jasa Pemeliharaan, Biaya Pemeliharaan, Pajak dan Perizinan Kendaraan Dinas Operasional atau Lapangan														
			Jumlah Kendaraan Dinas Operasional atau Lapangan yang Dipelihara dan dibayarkan Pajak dan Perizinannya				11 Unit	18.090.000,00	Kab. Pati, Juwana, Semua Kel/Desa	DANA ALOKASI UMUM (DAU)	-	Penguatan Landasan Tata Kelola Pemerintahan Berintegritas Dan Dinamistif Peningkatan tata kelola pemerintahan melalui Penguatan Birokrasi dan Peningkatan Akses serta Kualitas Pelayanan Publik	-		0,00	KECAMATAN JUWANA
	7.01.01.2.09.0009	Pemeliharaan/Rehabilitasi Gedung Kantor dan Bangunan Lainnya														
			Jumlah Gedung Kantor dan Bangunan Lainnya yang Dipelihara/Direhabilitasi				2 Unit	3.717.000,00	Kab. Pati, Juwana, Semua Kel/Desa	PAJAK DAERAH	-	Penguatan Landasan Tata Kelola Pemerintahan Berintegritas Dan Dinamistif Peningkatan tata kelola pemerintahan melalui Penguatan Birokrasi dan Peningkatan Akses serta Kualitas Pelayanan Publik	-		0,00	KECAMATAN JUWANA

NO	KODE	URUSAN / BIDANG URUSAN / PROGRAM / OUTCOME / KEGIATAN / SUB KEGIATAN	INDIKATOR PROGRAM / KEGIATAN / SUB KEGIATAN	TARGET AKHIR PERIODE RENSTRA OPD	REALISASI CAPAIAN RENJA OPD TAHUN 2024	PRAKIRAAN CAPAIAN TARGET RENJA OPD TAHUN 2025	CAPAIAN KINERJA DAN KERANGKA PENDANAAN						KELOMPOK SASARAN	PRAKIRAAN MAJU RENCANA TAHUN 2027		PERANGKAT DAERAH PENANGGUNG JAWAB
							TARGET 2026	PAGU INDIKATIF (Rp)	LOKASI	SUMBER DANA	PRIORITAS			TARGET	PAGU INDIKATIF (Rp)	
											NASIONAL	DAERAH				
1	2	3	4	5	6	7	8	9	10	11	12	13	14	15	16	17
	7.01.01.2.09.0011	Pemeliharaan/Rehabilitasi Sarana dan Prasarana Pendukung Gedung Kantor atau Bangunan Lainnya														
			Jumlah Sarana dan Prasarana Pendukung Gedung Kantor atau Bangunan Lainnya yang Dipelihara/Direhabilitasi				20 Unit	6.780.000,00	Kab. Pati, Juwana, Semua Kel/Desa	DANA ALOKASI UMUM (DAU)	-	Penguatan Landasan Tata Kelola Pemerintahan Berintegritas Dan Dinamistif Peningkatan tata kelola pemerintahan melalui Penguatan Birokrasi dan Peningkatan Akses serta Kualitas Pelayanan Publik	-		0,00	KECAMATAN JUWANA
2.	**7.01.02**	**PROGRAM PENYELENGGARAAN PEMERINTAHAN DAN PELAYANAN PUBLIK**					**-**	**4.187.000,00**							**0,00**	
	7.01.02.2.04	Pelaksanaan Urusan Pemerintahan yang Dilimpahkan kepada Camat	-	-			-	4.187.000,00			-	Penguatan Landasan Tata Kelola Pemerintahan Berintegritas Dan Dinamistif Peningkatan tata kelola pemerintahan melalui Penguatan Birokrasi dan Peningkatan Akses serta Kualitas Pelayanan Publik	-	-	0,00	KECAMATAN JUWANA
	7.01.02.2.04.0001	Pelaksanaan Urusan Pemerintahan yang Terkait dengan Pelayanan Perizinan Non Usaha														

NO	KODE	URUSAN / BIDANG URUSAN / PROGRAM / OUTCOME / KEGIATAN / SUB KEGIATAN	INDIKATOR PROGRAM / KEGIATAN / SUB KEGIATAN	TARGET AKHIR PERIODE RENSTRA OPD	REALISASI CAPAIAN RENJA OPD TAHUN 2024	PRAKIRAAN CAPAIAN TARGET RENJA OPD TAHUN 2025	CAPAIAN KINERJA DAN KERANGKA PENDANAAN						KELOMPOK SASARAN	PRAKIRAAN MAJU RENCANA TAHUN 2027		PERANGKAT DAERAH PENANGGUNG JAWAB
							TARGET 2026	PAGU INDIKATIF (Rp)	LOKASI	SUMBER DANA	PRIORITAS			TARGET	PAGU INDIKATIF (Rp)	
											NASIONAL	DAERAH				
1	2	3	4	5	6	7	8	9	10	11	12	13	14	15	16	17
			Jumlah Dokumen Non Perizinan Usaha yang Dilaksanakan				1600 Dokumen	1.362.000,00	Kab. Pati, Juwana, Semua Kel/Desa	DANA ALOKASI UMUM (DAU)	-	Penguatan Landasan Tata Kelola Pemerintahan Berintegritas Dan Dinamistif Peningkatan tata kelola pemerintahan melalui Penguatan Birokrasi dan Peningkatan Akses serta Kualitas Pelayanan Publik	-		0,00	KECAMATAN JUWANA
	7.01.02.2.04.0002	Pelaksanaan Urusan Pemerintahan yang terkait dengan Nonperizinan														
			Jumlah Laporan Pelaksanaan Nonperizinan pada Urusan Pemerintahan				12 Laporan	2.825.000,00	Kab. Pati, Juwana, Semua Kel/Desa	DANA ALOKASI UMUM (DAU)	-	Penguatan Landasan Tata Kelola Pemerintahan Berintegritas Dan Dinamistif Peningkatan tata kelola pemerintahan melalui Penguatan Birokrasi dan Peningkatan Akses serta Kualitas Pelayanan Publik	-		0,00	KECAMATAN JUWANA
3.	**7.01.03**	**PROGRAM PEMBERDAYAAN MASYARAKAT DESA DAN KELURAHAN**					**-**	**37.331.000,00**							**0,00**	

NO	KODE	URUSAN / BIDANG URUSAN / PROGRAM / OUTCOME / KEGIATAN / SUB KEGIATAN	INDIKATOR PROGRAM / KEGIATAN / SUB KEGIATAN	TARGET AKHIR PERIODE RENSTRA OPD	REALISASI CAPAIAN RENJA OPD TAHUN 2024	PRAKIRAAN CAPAIAN TARGET RENJA OPD TAHUN 2025	CAPAIAN KINERJA DAN KERANGKA PENDANAAN						KELOMPOK SASARAN	PRAKIRAAN MAJU RENCANA TAHUN 2027		PERANGKAT DAERAH PENANGGUNG JAWAB
							TARGET 2026	PAGU INDIKATIF (Rp)	LOKASI	SUMBER DANA	PRIORITAS			TARGET	PAGU INDIKATIF (Rp)	
											NASIONAL	DAERAH				
1	2	3	4	5	6	7	8	9	10	11	12	13	14	15	16	17
	7.01.03.2.01	Koordinasi Kegiatan Pemberdayaan Desa	-	-			-	32.870.000,00			-	Penguatan Landasan Tata Kelola Pemerintahan Berintegritas Dan Dinamistif Peningkatan tata kelola pemerintahan melalui Penguatan Birokrasi dan Peningkatan Akses serta Kualitas Pelayanan Publik	-	-	0,00	KECAMATAN JUWANA
	7.01.03.2.01.0001	Peningkatan Partisipasi Masyarakat dalam Forum Musyawarah Perencanaan Pembangunan di Desa														
			Jumlah Lembaga Kemasyarakatan yang Berpartisipasi dalam Forum Musyawarah Perencanaan Pembangunan di Desa				5 Lembaga Kemasyarakatan	5.837.000,00	Kab. Pati, Juwana, Semua Kel/Desa	DANA ALOKASI UMUM (DAU)	-	Penguatan Landasan Tata Kelola Pemerintahan Berintegritas Dan Dinamistif Peningkatan tata kelola pemerintahan melalui Penguatan Birokrasi dan Peningkatan Akses serta Kualitas Pelayanan Publik	-		0,00	KECAMATAN JUWANA
	7.01.03.2.01.0003	Peningkatan Efektifitas Kegiatan Pemberdayaan Masyarakat di Wilayah Kecamatan														
			Jumlah Laporan Peningkatan Efektivitas Kegiatan Pemberdayaan Masyarakat di Wilayah Kecamatan				12 Laporan	27.033.000,00	Kab. Pati, Juwana, Semua Kel/Desa	DANA ALOKASI UMUM (DAU)	-	Penguatan Landasan Tata Kelola Pemerintahan Berintegritas Dan Dinamistif Peningkatan tata kelola pemerintahan melalui Penguatan Birokrasi dan Peningkatan Akses serta Kualitas Pelayanan Publik	-		0,00	KECAMATAN JUWANA

NO	KODE	URUSAN / BIDANG URUSAN / PROGRAM / OUTCOME / KEGIATAN / SUB KEGIATAN	INDIKATOR PROGRAM / KEGIATAN / SUB KEGIATAN	TARGET AKHIR PERIODE RENSTRA OPD	REALISASI CAPAIAN RENJA OPD TAHUN 2024	PRAKIRAAN CAPAIAN TARGET RENJA OPD TAHUN 2025	CAPAIAN KINERJA DAN KERANGKA PENDANAAN						KELOMPOK SASARAN	PRAKIRAAN MAJU RENCANA TAHUN 2027		PERANGKAT DAERAH PENANGGUNG JAWAB
							TARGET 2026	PAGU INDIKATIF (Rp)	LOKASI	SUMBER DANA	PRIORITAS			TARGET	PAGU INDIKATIF (Rp)	
											NASIONAL	DAERAH				
1	2	3	4	5	6	7	8	9	10	11	12	13	14	15	16	17
	7.01.03.2.06	Pemberdayaan dan Kesejahteraan Keluarga Tingkat Kecamatan dan Kelurahan	-	-			-	4.461.000,00			-	Penguatan Landasan Tata Kelola Pemerintahan Berintegritas Dan Dinamistif Peningkatan tata kelola pemerintahan melalui Penguatan Birokrasi dan Peningkatan Akses serta Kualitas Pelayanan Publik	-	-	0,00	KECAMATAN JUWANA
	7.01.03.2.06.0012	Penumbuhan dan Peningkatan Kesadaran Keluarga dalam Keterlibatan Perencanaan Kehidupan Menuju Keluarga Berkualitas														
			Jumlah Keluarga yang Mengikuti Penumbuhan dan Peningkatan Kesadaran Keluarga dalam Keterlibatan Perencanaan Kehidupan Menuju Keluarga Berkualitas				920 Keluarga	4.461.000,00	Kab. Pati, Juwana, Semua Kel/Desa	DANA ALOKASI UMUM (DAU)	-	Penguatan Landasan Tata Kelola Pemerintahan Berintegritas Dan Dinamistif Peningkatan tata kelola pemerintahan melalui Penguatan Birokrasi dan Peningkatan Akses serta Kualitas Pelayanan Publik	-		0,00	KECAMATAN JUWANA
4.	**7.01.04**	**PROGRAM KOORDINASI KETENTRAMAN DAN KETERTIBAN UMUM**					**-**	**827.000,00**							**0,00**	

NO	KODE	URUSAN / BIDANG URUSAN / PROGRAM / OUTCOME / KEGIATAN / SUB KEGIATAN	INDIKATOR PROGRAM / KEGIATAN / SUB KEGIATAN	TARGET AKHIR PERIODE RENSTRA OPD	REALISASI CAPAIAN RENJA OPD TAHUN 2024	PRAKIRAAN CAPAIAN TARGET RENJA OPD TAHUN 2025	CAPAIAN KINERJA DAN KERANGKA PENDANAAN						KELOMPOK SASARAN	PRAKIRAAN MAJU RENCANA TAHUN 2027		PERANGKAT DAERAH PENANGGUNG JAWAB
							TARGET 2026	PAGU INDIKATIF (Rp)	LOKASI	SUMBER DANA	PRIORITAS			TARGET	PAGU INDIKATIF (Rp)	
											NASIONAL	DAERAH				
1	2	3	4	5	6	7	8	9	10	11	12	13	14	15	16	17
	7.01.04.2.01	Koordinasi Upaya Penyelenggaraan Ketenteraman dan Ketertiban Umum	-	-			-	827.000,00			-	Penguatan Landasan Tata Kelola Pemerintahan Berintegritas Dan Dinamistif Peningkatan tata kelola pemerintahan melalui Penguatan Birokrasi dan Peningkatan Akses serta Kualitas Pelayanan Publik	-	-	0,00	KECAMATAN JUWANA
	7.01.04.2.01.0001	Sinergitas dengan Kepolisian Negara Republik Indonesia, Tentara Nasional Indonesia dan Instansi Vertikal di Wilayah Kecamatan														
			Jumlah Laporan Hasil Sinergitas dengan Kepolisian Negara Republik Indonesia, Tentara Nasional Indonesia dan Instansi Vertikal di Wilayah Kecamatan				12 Laporan	827.000,00	Kab. Pati, Juwana, Semua Kel/Desa	DANA ALOKASI UMUM (DAU)	-	Penguatan Landasan Tata Kelola Pemerintahan Berintegritas Dan Dinamistif Peningkatan tata kelola pemerintahan melalui Penguatan Birokrasi dan Peningkatan Akses serta Kualitas Pelayanan Publik	-		0,00	KECAMATAN JUWANA
5.	**7.01.05**	**PROGRAM PENYELENGGARAAN URUSAN PEMERINTAHAN UMUM**					**-**	**41.207.000,00**							**0,00**	

NO	KODE	URUSAN / BIDANG URUSAN / PROGRAM / OUTCOME / KEGIATAN / SUB KEGIATAN	INDIKATOR PROGRAM / KEGIATAN / SUB KEGIATAN	TARGET AKHIR PERIODE RENSTRA OPD	REALISASI CAPAIAN RENJA OPD TAHUN 2024	PRAKIRAAN CAPAIAN TARGET RENJA OPD TAHUN 2025	CAPAIAN KINERJA DAN KERANGKA PENDANAAN						KELOMPOK SASARAN	PRAKIRAAN MAJU RENCANA TAHUN 2027		PERANGKAT DAERAH PENANGGUNG JAWAB
							TARGET 2026	PAGU INDIKATIF (Rp)	LOKASI	SUMBER DANA	PRIORITAS			TARGET	PAGU INDIKATIF (Rp)	
											NASIONAL	DAERAH				
1	2	3	4	5	6	7	8	9	10	11	12	13	14	15	16	17
	7.01.05.2.01	Penyelenggaraan Urusan Pemerintahan Umum Sesuai Penugasan Kepala Daerah	-	-			-	41.207.000,00			-	Penguatan Landasan Tata Kelola Pemerintahan Berintegritas Dan Dinamistif Peningkatan tata kelola pemerintahan melalui Penguatan Birokrasi dan Peningkatan Akses serta Kualitas Pelayanan Publik	-	-	0,00	KECAMATAN JUWANA
	7.01.05.2.01.0008	Pelaksanaan Tugas Forum Koordinasi Pimpinan di Kecamatan														
			Jumlah Dokumen Tugas Forum Koordinasi Pimpinan di Kecamatan				12 Dokumen	41.207.000,00	Kab. Pati, Juwana, Semua Kel/Desa	DANA ALOKASI UMUM (DAU)	-	Penguatan Landasan Tata Kelola Pemerintahan Berintegritas Dan Dinamistif Peningkatan tata kelola pemerintahan melalui Penguatan Birokrasi dan Peningkatan Akses serta Kualitas Pelayanan Publik	-		0,00	KECAMATAN JUWANA
6.	**7.01.06**	**PROGRAM PEMBINAAN DAN PENGAWASAN PEMERINTAHAN DESA**					**-**	**3.237.000,00**							**0,00**	

NO	KODE	URUSAN / BIDANG URUSAN / PROGRAM / OUTCOME / KEGIATAN / SUB KEGIATAN	INDIKATOR PROGRAM / KEGIATAN / SUB KEGIATAN	TARGET AKHIR PERIODE RENSTRA OPD	REALISASI CAPAIAN RENJA OPD TAHUN 2024	PRAKIRAAN CAPAIAN TARGET RENJA OPD TAHUN 2025	CAPAIAN KINERJA DAN KERANGKA PENDANAAN						KELOMPOK SASARAN	PRAKIRAAN MAJU RENCANA TAHUN 2027		PERANGKAT DAERAH PENANGGUNG JAWAB
							TARGET 2026	PAGU INDIKATIF (Rp)	LOKASI	SUMBER DANA	PRIORITAS			TARGET	PAGU INDIKATIF (Rp)	
											NASIONAL	DAERAH				
1	2	3	4	5	6	7	8	9	10	11	12	13	14	15	16	17
	7.01.06.2.01	Fasilitasi, Rekomendasi dan Koordinasi Pembinaan dan Pengawasan Pemerintahan Desa	-	-			-	3.237.000,00			-	Penguatan Landasan Tata Kelola Pemerintahan Berintegritas Dan Dinamistif Peningkatan tata kelola pemerintahan melalui Penguatan Birokrasi dan Peningkatan Akses serta Kualitas Pelayanan Publik	-	-	0,00	KECAMATAN JUWANA
	7.01.06.2.01.0002	Fasilitasi Administrasi Tata Pemerintahan Desa														
			Jumlah Dokumen yang Difasilitasi dalam rangka Administrasi Tata Pemerintahan Desa				4 Dokumen	3.237.000,00	Kab. Pati, Juwana, Semua Kel/Desa	DANA ALOKASI UMUM (DAU)	-	Penguatan Landasan Tata Kelola Pemerintahan Berintegritas Dan Dinamistif Peningkatan tata kelola pemerintahan melalui Penguatan Birokrasi dan Peningkatan Akses serta Kualitas Pelayanan Publik	-		0,00	KECAMATAN JUWANA
		KECAMATAN TRANGKIL						**1.873.686.000,00**							**2.146.288.000,00**	
	7	**UNSUR KEWILAYAHAN**						**1.873.686.000,00**							**2.146.288.000,00**	
	7.01	**KECAMATAN**						**1.873.686.000,00**							**2.146.288.000,00**	
1.	**7.01.01**	**PROGRAM PENUNJANG URUSAN PEMERINTAHAN DAERAH KABUPATEN/KOTA**					**100 %**	**1.817.481.000,00**							**2.050.288.000,00**	

NO	KODE	URUSAN / BIDANG URUSAN / PROGRAM / OUTCOME / KEGIATAN / SUB KEGIATAN	INDIKATOR PROGRAM / KEGIATAN / SUB KEGIATAN	TARGET AKHIR PERIODE RENSTRA OPD	REALISASI CAPAIAN RENJA OPD TAHUN 2024	PRAKIRAAN CAPAIAN TARGET RENJA OPD TAHUN 2025	CAPAIAN KINERJA DAN KERANGKA PENDANAAN						KELOMPOK SASARAN	PRAKIRAAN MAJU RENCANA TAHUN 2027		PERANGKAT DAERAH PENANGGUNG JAWAB
							TARGET 2026	PAGU INDIKATIF (Rp)	LOKASI	SUMBER DANA	PRIORITAS			TARGET	PAGU INDIKATIF (Rp)	
											NASIONAL	DAERAH				
1	2	3	4	5	6	7	8	9	10	11	12	13	14	15	16	17
	7.01.01.2.01	Perencanaan, Penganggaran, dan Evaluasi Kinerja Perangkat Daerah	*Jumlah Dokumen perencanaan dan kinerja perangkat daerah*	-			2 Dokumen	3.600.000,00			Memperkuat pembangunan sumber daya manusia (SDM), sains, teknologi, pendidikan, kesehatan, prestasi olahraga, kesetaraan gender, serta penguatan peran perempuan, pemuda (generasi milenial dan generasi Z), dan penyandang disabilitas.	Penguatan Landasan Tata Kelola Pemerintahan Berintegritas Dan Dinamistif Peningkatan tata kelola pemerintahan melalui Penguatan Birokrasi dan Peningkatan Akses serta Kualitas Pelayanan Publik	ASN Kecamatan Trangkil	-	14.000.000,00	KECAMATAN TRANGKIL
	7.01.01.2.01.0001	Penyusunan Dokumen Perencanaan Perangkat Daerah														
			Jumlah Dokumen Perencanaan Perangkat Daerah				2 Dokumen	1.000.000,00	Kab. Pati, Trangkil, Semua Kel/Desa	DANA ALOKASI UMUM (DAU)	Memperkuat pembangunan sumber daya manusia (SDM), sains, teknologi, pendidikan, kesehatan, prestasi olahraga, kesetaraan gender, serta penguatan peran perempuan, pemuda (generasi milenial dan generasi Z), dan penyandang disabilitas.	Penguatan Landasan Tata Kelola Pemerintahan Berintegritas Dan Dinamistif Peningkatan tata kelola pemerintahan melalui Penguatan Birokrasi dan Peningkatan Akses serta Kualitas Pelayanan Publik	ASN Kecamatan Trangkil		7.500.000,00	KECAMATAN TRANGKIL
	7.01.01.2.01.0002	Koordinasi dan Penyusunan Dokumen RKA-SKPD														

NO	KODE	URUSAN / BIDANG URUSAN / PROGRAM / OUTCOME / KEGIATAN / SUB KEGIATAN	INDIKATOR PROGRAM / KEGIATAN / SUB KEGIATAN	TARGET AKHIR PERIODE RENSTRA OPD	REALISASI CAPAIAN RENJA OPD TAHUN 2024	PRAKIRAAN CAPAIAN TARGET RENJA OPD TAHUN 2025	CAPAIAN KINERJA DAN KERANGKA PENDANAAN						KELOMPOK SASARAN	PRAKIRAAN MAJU RENCANA TAHUN 2027		PERANGKAT DAERAH PENANGGUNG JAWAB
							TARGET 2026	PAGU INDIKATIF (Rp)	LOKASI	SUMBER DANA	PRIORITAS			TARGET	PAGU INDIKATIF (Rp)	
											NASIONAL	DAERAH				
1	2	3	4	5	6	7	8	9	10	11	12	13	14	15	16	17
			Jumlah Dokumen RKA-SKPD dan Laporan Hasil Koordinasi Penyusunan Dokumen RKA-SKPD				2 Dokumen	850.000,00	Kab. Pati, Trangkil, Semua Kel/Desa	PAJAK DAERAH	Memperkuat pembangunan sumber daya manusia (SDM), sains, teknologi, pendidikan, kesehatan, prestasi olahraga, kesetaraan gender, serta penguatan peran perempuan, pemuda (generasi milenial dan generasi Z), dan penyandang disabilitas.	Penguatan Landasan Tata Kelola Pemerintahan Berintegritas Dan Dinamistif Peningkatan tata kelola pemerintahan melalui Penguatan Birokrasi dan Peningkatan Akses serta Kualitas Pelayanan Publik	ASN Kecamatan Trangkil		2.000.000,00	KECAMATAN TRANGKIL
	7.01.01.2.01.0003	Koordinasi dan Penyusunan Dokumen Perubahan RKA-SKPD														
			Jumlah Dokumen Perubahan RKA-SKPD dan Laporan Hasil Koordinasi Penyusunan Dokumen Perubahan RKA-SKPD				2 Dokumen	650.000,00	-	PAJAK DAERAH	Memperkuat pembangunan sumber daya manusia (SDM), sains, teknologi, pendidikan, kesehatan, prestasi olahraga, kesetaraan gender, serta penguatan peran perempuan, pemuda (generasi milenial dan generasi Z), dan penyandang disabilitas.	Penguatan Landasan Tata Kelola Pemerintahan Berintegritas Dan Dinamistif Peningkatan tata kelola pemerintahan melalui Penguatan Birokrasi dan Peningkatan Akses serta Kualitas Pelayanan Publik	ASN Kecamatan Trangkil		1.000.000,00	KECAMATAN TRANGKIL
	7.01.01.2.01.0006	Koordinasi dan Penyusunan Laporan Capaian Kinerja dan Ikhtisar Realisasi Kinerja SKPD														

NO	KODE	URUSAN / BIDANG URUSAN / PROGRAM / OUTCOME / KEGIATAN / SUB KEGIATAN	INDIKATOR PROGRAM / KEGIATAN / SUB KEGIATAN	TARGET AKHIR PERIODE RENSTRA OPD	REALISASI CAPAIAN RENJA OPD TAHUN 2024	PRAKIRAAN CAPAIAN TARGET RENJA OPD TAHUN 2025	CAPAIAN KINERJA DAN KERANGKA PENDANAAN						KELOMPOK SASARAN	PRAKIRAAN MAJU RENCANA TAHUN 2027		PERANGKAT DAERAH PENANGGUNG JAWAB
							TARGET 2026	PAGU INDIKATIF (Rp)	LOKASI	SUMBER DANA	PRIORITAS			TARGET	PAGU INDIKATIF (Rp)	
											NASIONAL	DAERAH				
1	2	3	4	5	6	7	8	9	10	11	12	13	14	15	16	17
			Jumlah Laporan Capaian Kinerja dan Ikhtisar Realisasi Kinerja SKPD dan Laporan Hasil Koordinasi Penyusunan Laporan Capaian Kinerja dan Ikhtisar Realisasi Kinerja SKPD				2 Laporan	500.000,00	Kab. Pati, Trangkil, Semua Kel/Desa	DANA ALOKASI UMUM (DAU)	-	Penguatan Landasan Pembentukan Sumber Daya Manusia Berdaya Saing Dan Berkarakter Peningkatan tata kelola pemerintahan melalui Penguatan Birokrasi dan Peningkatan Akses serta Kualitas Pelayanan Publik	ASN Kecamatan Trangkil		2.000.000,00	KECAMATAN TRANGKIL
	7.01.01.2.01.0007	Evaluasi Kinerja Perangkat Daerah														
			Jumlah Laporan Evaluasi Kinerja Perangkat Daerah				1 Laporan	600.000,00	Kab. Pati, Trangkil, Semua Kel/Desa	PAJAK DAERAH	Memperkuat pembangunan sumber daya manusia (SDM), sains, teknologi, pendidikan, kesehatan, prestasi olahraga, kesetaraan gender, serta penguatan peran perempuan, pemuda (generasi milenial dan generasi Z), dan penyandang disabilitas.	Penguatan Landasan Tata Kelola Pemerintahan Berintegritas Dan Dinamistif Peningkatan tata kelola pemerintahan melalui Penguatan Birokrasi dan Peningkatan Akses serta Kualitas Pelayanan Publik	ASN Kecamatan Trangkil		1.500.000,00	KECAMATAN TRANGKIL

NO	KODE	URUSAN / BIDANG URUSAN / PROGRAM / OUTCOME / KEGIATAN / SUB KEGIATAN	INDIKATOR PROGRAM / KEGIATAN / SUB KEGIATAN	TARGET AKHIR PERIODE RENSTRA OPD	REALISASI CAPAIAN RENJA OPD TAHUN 2024	PRAKIRAAN CAPAIAN TARGET RENJA OPD TAHUN 2025	CAPAIAN KINERJA DAN KERANGKA PENDANAAN						KELOMPOK SASARAN	PRAKIRAAN MAJU RENCANA TAHUN 2027		PERANGKAT DAERAH PENANGGUNG JAWAB
							TARGET 2026	PAGU INDIKATIF (Rp)	LOKASI	SUMBER DANA	PRIORITAS			TARGET	PAGU INDIKATIF (Rp)	
											NASIONAL	DAERAH				
1	2	3	4	5	6	7	8	9	10	11	12	13	14	15	16	17
	7.01.01.2.02	Administrasi Keuangan Perangkat Daerah	*Jumlah dokumen administrasi keuangan*	-			28 Dokumen	1.569.769.000,00			Memperkuat pembangunan sumber daya manusia (SDM), sains, teknologi, pendidikan, kesehatan, prestasi olahraga, kesetaraan gender, serta penguatan peran perempuan, pemuda (generasi milenial dan generasi Z), dan penyandang disabilitas.	Penguatan Landasan Tata Kelola Pemerintahan Berintegritas Dan Dinamistif Peningkatan tata kelola pemerintahan melalui Penguatan Birokrasi dan Peningkatan Akses serta Kualitas Pelayanan Publik	ASN Kecamatan Trangkil	-	1.720.358.000,00	KECAMATAN TRANGKIL
	7.01.01.2.02.0001	Penyediaan Gaji dan Tunjangan ASN														
			Jumlah Orang yang Menerima Gaji dan Tunjangan ASN				14 Orang/bulan	1.544.629.000,00	Kab. Pati, Trangkil, Semua Kel/Desa	DANA ALOKASI UMUM (DAU)	Memperkuat pembangunan sumber daya manusia (SDM), sains, teknologi, pendidikan, kesehatan, prestasi olahraga, kesetaraan gender, serta penguatan peran perempuan, pemuda (generasi milenial dan generasi Z), dan penyandang disabilitas.	Penguatan Landasan Tata Kelola Pemerintahan Berintegritas Dan Dinamistif Peningkatan tata kelola pemerintahan melalui Penguatan Birokrasi dan Peningkatan Akses serta Kualitas Pelayanan Publik	ASN Kecamatan Trangkil		1.695.238.000,00	KECAMATAN TRANGKIL
	7.01.01.2.02.0003	Pelaksanaan Penatausahaan dan Pengujian/Verifikasi Keuangan SKPD														

NO	KODE	URUSAN / BIDANG URUSAN / PROGRAM / OUTCOME / KEGIATAN / SUB KEGIATAN	INDIKATOR PROGRAM / KEGIATAN / SUB KEGIATAN	TARGET AKHIR PERIODE RENSTRA OPD	REALISASI CAPAIAN RENJA OPD TAHUN 2024	PRAKIRAAN CAPAIAN TARGET RENJA OPD TAHUN 2025	CAPAIAN KINERJA DAN KERANGKA PENDANAAN						KELOMPOK SASARAN	PRAKIRAAN MAJU RENCANA TAHUN 2027		PERANGKAT DAERAH PENANGGUNG JAWAB
							TARGET 2026	PAGU INDIKATIF (Rp)	LOKASI	SUMBER DANA	PRIORITAS			TARGET	PAGU INDIKATIF (Rp)	
											NASIONAL	DAERAH				
1	2	3	4	5	6	7	8	9	10	11	12	13	14	15	16	17
			Jumlah Dokumen Penatausahaan dan Pengujian/Verifikasi Keuangan SKPD				12 Dokumen	24.540.000,00	Kab. Pati, Trangkil, Semua Kel/Desa	DANA ALOKASI UMUM (DAU)	Memperkuat pembangunan sumber daya manusia (SDM), sains, teknologi, pendidikan, kesehatan, prestasi olahraga, kesetaraan gender, serta penguatan peran perempuan, pemuda (generasi milenial dan generasi Z), dan penyandang disabilitas.	Penguatan Landasan Tata Kelola Pemerintahan Berintegritas Dan Dinamistif Peningkatan tata kelola pemerintahan melalui Penguatan Birokrasi dan Peningkatan Akses serta Kualitas Pelayanan Publik	ASN Kecamatan Trangkil		24.120.000,00	KECAMATAN TRANGKIL
	7.01.01.2.02.0005	Koordinasi dan Penyusunan Laporan Keuangan Akhir Tahun SKPD														
			Jumlah Laporan Keuangan Akhir Tahun SKPD dan Laporan Hasil Koordinasi Penyusunan Laporan Keuangan Akhir Tahun SKPD				2 Laporan	600.000,00	Kab. Pati, Trangkil, Semua Kel/Desa	PAJAK DAERAH	Memperkuat pembangunan sumber daya manusia (SDM), sains, teknologi, pendidikan, kesehatan, prestasi olahraga, kesetaraan gender, serta penguatan peran perempuan, pemuda (generasi milenial dan generasi Z), dan penyandang disabilitas.	Penguatan Landasan Tata Kelola Pemerintahan Berintegritas Dan Dinamistif Peningkatan tata kelola pemerintahan melalui Penguatan Birokrasi dan Peningkatan Akses serta Kualitas Pelayanan Publik	ASN Kecamatan Trangkil		1.000.000,00	KECAMATAN TRANGKIL

NO	KODE	URUSAN / BIDANG URUSAN / PROGRAM / OUTCOME / KEGIATAN / SUB KEGIATAN	INDIKATOR PROGRAM / KEGIATAN / SUB KEGIATAN	TARGET AKHIR PERIODE RENSTRA OPD	REALISASI CAPAIAN RENJA OPD TAHUN 2024	PRAKIRAAN CAPAIAN TARGET RENJA OPD TAHUN 2025	CAPAIAN KINERJA DAN KERANGKA PENDANAAN						KELOMPOK SASARAN	PRAKIRAAN MAJU RENCANA TAHUN 2027		PERANGKAT DAERAH PENANGGUNG JAWAB
							TARGET 2026	PAGU INDIKATIF (Rp)	LOKASI	SUMBER DANA	PRIORITAS			TARGET	PAGU INDIKATIF (Rp)	
											NASIONAL	DAERAH				
1	2	3	4	5	6	7	8	9	10	11	12	13	14	15	16	17
	7.01.01.2.03	Administrasi Barang Milik Daerah pada Perangkat Daerah	*Jumlah dokumen administrasi barang milik daerah*	-			12 Dokumen	11.600.000,00			Memperkuat pembangunan sumber daya manusia (SDM), sains, teknologi, pendidikan, kesehatan, prestasi olahraga, kesetaraan gender, serta penguatan peran perempuan, pemuda (generasi milenial dan generasi Z), dan penyandang disabilitas.	Penguatan Landasan Tata Kelola Pemerintahan Berintegritas Dan Dinamistif Peningkatan tata kelola pemerintahan melalui Penguatan Birokrasi dan Peningkatan Akses serta Kualitas Pelayanan Publik	ASN Kecamatan Trangkil	-	9.000.000,00	KECAMATAN TRANGKIL
	7.01.01.2.03.0006	Penatausahaan Barang Milik Daerah pada SKPD														
			Jumlah Laporan Penatausahaan Barang Milik Daerah pada SKPD				12 Laporan	11.600.000,00	Kab. Pati, Trangkil, Semua Kel/Desa	PAJAK DAERAH	Memperkuat pembangunan sumber daya manusia (SDM), sains, teknologi, pendidikan, kesehatan, prestasi olahraga, kesetaraan gender, serta penguatan peran perempuan, pemuda (generasi milenial dan generasi Z), dan penyandang disabilitas.	Penguatan Landasan Tata Kelola Pemerintahan Berintegritas Dan Dinamistif Peningkatan tata kelola pemerintahan melalui Penguatan Birokrasi dan Peningkatan Akses serta Kualitas Pelayanan Publik	ASN Kecamatan Trangkil		9.000.000,00	KECAMATAN TRANGKIL

NO	KODE	URUSAN / BIDANG URUSAN / PROGRAM / OUTCOME / KEGIATAN / SUB KEGIATAN	INDIKATOR PROGRAM / KEGIATAN / SUB KEGIATAN	TARGET AKHIR PERIODE RENSTRA OPD	REALISASI CAPAIAN RENJA OPD TAHUN 2024	PRAKIRAAN CAPAIAN TARGET RENJA OPD TAHUN 2025	CAPAIAN KINERJA DAN KERANGKA PENDANAAN						KELOMPOK SASARAN	PRAKIRAAN MAJU RENCANA TAHUN 2027		PERANGKAT DAERAH PENANGGUNG JAWAB
							TARGET 2026	PAGU INDIKATIF (Rp)	LOKASI	SUMBER DANA	PRIORITAS			TARGET	PAGU INDIKATIF (Rp)	
											NASIONAL	DAERAH				
1	2	3	4	5	6	7	8	9	10	11	12	13	14	15	16	17
	7.01.01.2.05	Administrasi Kepegawaian Perangkat Daerah	*Jumlah administrasi kepegawaian perangkat daerah*	-			16 Paket	9.000.000,00			Memperkuat pembangunan sumber daya manusia (SDM), sains, teknologi, pendidikan, kesehatan, prestasi olahraga, kesetaraan gender, serta penguatan peran perempuan, pemuda (generasi milenial dan generasi Z), dan penyandang disabilitas.	Penguatan Landasan Tata Kelola Pemerintahan Berintegritas Dan Dinamistif Peningkatan tata kelola pemerintahan melalui Penguatan Birokrasi dan Peningkatan Akses serta Kualitas Pelayanan Publik	ASN Kecamatan Trangkil	-	8.000.000,00	KECAMATAN TRANGKIL
	7.01.01.2.05.0002	Pengadaan Pakaian Dinas beserta Atribut Kelengkapannya														
			Jumlah Paket Pakaian Dinas beserta Atribut Kelengkapan				18 Paket	9.000.000,00	Kab. Pati, Trangkil, Semua Kel/Desa	PAJAK DAERAH	Memperkuat pembangunan sumber daya manusia (SDM), sains, teknologi, pendidikan, kesehatan, prestasi olahraga, kesetaraan gender, serta penguatan peran perempuan, pemuda (generasi milenial dan generasi Z), dan penyandang disabilitas.	Penguatan Landasan Tata Kelola Pemerintahan Berintegritas Dan Dinamistif Peningkatan tata kelola pemerintahan melalui Penguatan Birokrasi dan Peningkatan Akses serta Kualitas Pelayanan Publik	ASN Kecamatan Trangkil		8.000.000,00	KECAMATAN TRANGKIL

NO	KODE	URUSAN / BIDANG URUSAN / PROGRAM / OUTCOME / KEGIATAN / SUB KEGIATAN	INDIKATOR PROGRAM / KEGIATAN / SUB KEGIATAN	TARGET AKHIR PERIODE RENSTRA OPD	REALISASI CAPAIAN RENJA OPD TAHUN 2024	PRAKIRAAN CAPAIAN TARGET RENJA OPD TAHUN 2025	CAPAIAN KINERJA DAN KERANGKA PENDANAAN						KELOMPOK SASARAN	PRAKIRAAN MAJU RENCANA TAHUN 2027		PERANGKAT DAERAH PENANGGUNG JAWAB
							TARGET 2026	PAGU INDIKATIF (Rp)	LOKASI	SUMBER DANA	PRIORITAS			TARGET	PAGU INDIKATIF (Rp)	
											NASIONAL	DAERAH				
1	2	3	4	5	6	7	8	9	10	11	12	13	14	15	16	17
	7.01.01.2.06	Administrasi Umum Perangkat Daerah	*Jumlah dokumen pendukung administrasi umum perangkat daerah*	-			12 Dokumen	73.933.500,00			Memperkuat pembangunan sumber daya manusia (SDM), sains, teknologi, pendidikan, kesehatan, prestasi olahraga, kesetaraan gender, serta penguatan peran perempuan, pemuda (generasi milenial dan generasi Z), dan penyandang disabilitas.	Penguatan Landasan Tata Kelola Pemerintahan Berintegritas Dan Dinamistif Peningkatan tata kelola pemerintahan melalui Penguatan Birokrasi dan Peningkatan Akses serta Kualitas Pelayanan Publik	ASN Kecamatan Trangkil	-	93.180.000,00	KECAMATAN TRANGKIL
	7.01.01.2.06.0001	Penyediaan Komponen Instalasi Listrik/Penerangan Bangunan Kantor														
			Jumlah Paket Komponen Instalasi Listrik/Penerangan Bangunan Kantor yang Disediakan				12 Paket	2.000.000,00	Kab. Pati, Trangkil, Semua Kel/Desa	PAJAK DAERAH	Memperkuat pembangunan sumber daya manusia (SDM), sains, teknologi, pendidikan, kesehatan, prestasi olahraga, kesetaraan gender, serta penguatan peran perempuan, pemuda (generasi milenial dan generasi Z), dan penyandang disabilitas.	Penguatan Landasan Tata Kelola Pemerintahan Berintegritas Dan Dinamistif Peningkatan tata kelola pemerintahan melalui Penguatan Birokrasi dan Peningkatan Akses serta Kualitas Pelayanan Publik	ASN Kecamatan Trangkil		2.500.000,00	KECAMATAN TRANGKIL
	7.01.01.2.06.0004	Penyediaan Bahan Logistik Kantor														

NO	KODE	URUSAN / BIDANG URUSAN / PROGRAM / OUTCOME / KEGIATAN / SUB KEGIATAN	INDIKATOR PROGRAM / KEGIATAN / SUB KEGIATAN	TARGET AKHIR PERIODE RENSTRA OPD	REALISASI CAPAIAN RENJA OPD TAHUN 2024	PRAKIRAAN CAPAIAN TARGET RENJA OPD TAHUN 2025	CAPAIAN KINERJA DAN KERANGKA PENDANAAN						KELOMPOK SASARAN	PRAKIRAAN MAJU RENCANA TAHUN 2027		PERANGKAT DAERAH PENANGGUNG JAWAB
							TARGET 2026	PAGU INDIKATIF (Rp)	LOKASI	SUMBER DANA	PRIORITAS			TARGET	PAGU INDIKATIF (Rp)	
											NASIONAL	DAERAH				
1	2	3	4	5	6	7	8	9	10	11	12	13	14	15	16	17
			Jumlah Paket Bahan Logistik Kantor yang Disediakan				45 Paket	60.000.000,00	Kab. Pati, Trangkil, Semua Kel/Desa	PAJAK DAERAH, DANA ALOKASI UMUM (DAU)	Memperkuat pembangunan sumber daya manusia (SDM), sains, teknologi, pendidikan, kesehatan, prestasi olahraga, kesetaraan gender, serta penguatan peran perempuan, pemuda (generasi milenial dan generasi Z), dan penyandang disabilitas.	Penguatan Landasan Tata Kelola Pemerintahan Berintegritas Dan Dinamistif Peningkatan tata kelola pemerintahan melalui Penguatan Birokrasi dan Peningkatan Akses serta Kualitas Pelayanan Publik	ASN Kecamatan Trangkil		45.000.000,00	KECAMATAN TRANGKIL
	7.01.01.2.06.0005	Penyediaan Barang Cetakan dan Penggandaan														
			Jumlah Paket Barang Cetakan dan Penggandaan yang Disediakan				4 Paket	7.433.500,00	Kab. Pati, Trangkil, Semua Kel/Desa	PAJAK DAERAH	Memperkuat pembangunan sumber daya manusia (SDM), sains, teknologi, pendidikan, kesehatan, prestasi olahraga, kesetaraan gender, serta penguatan peran perempuan, pemuda (generasi milenial dan generasi Z), dan penyandang disabilitas.	Penguatan Landasan Tata Kelola Pemerintahan Berintegritas Dan Dinamistif Peningkatan tata kelola pemerintahan melalui Penguatan Birokrasi dan Peningkatan Akses serta Kualitas Pelayanan Publik	ASN Kecamatan Trangkil		13.000.000,00	KECAMATAN TRANGKIL
	7.01.01.2.06.0009	Penyelenggaraan Rapat Koordinasi dan Konsultasi SKPD														

NO	KODE	URUSAN / BIDANG URUSAN / PROGRAM / OUTCOME / KEGIATAN / SUB KEGIATAN	INDIKATOR PROGRAM / KEGIATAN / SUB KEGIATAN	TARGET AKHIR PERIODE RENSTRA OPD	REALISASI CAPAIAN RENJA OPD TAHUN 2024	PRAKIRAAN CAPAIAN TARGET RENJA OPD TAHUN 2025	CAPAIAN KINERJA DAN KERANGKA PENDANAAN						KELOMPOK SASARAN	PRAKIRAAN MAJU RENCANA TAHUN 2027		PERANGKAT DAERAH PENANGGUNG JAWAB
							TARGET 2026	PAGU INDIKATIF (Rp)	LOKASI	SUMBER DANA	PRIORITAS			TARGET	PAGU INDIKATIF (Rp)	
											NASIONAL	DAERAH				
1	2	3	4	5	6	7	8	9	10	11	12	13	14	15	16	17
			Jumlah Laporan Penyelenggaraan Rapat Koordinasi dan Konsultasi SKPD				12 Laporan	4.500.000,00	Kab. Pati, Trangkil, Semua Kel/Desa	DANA ALOKASI UMUM (DAU)	Memperkuat pembangunan sumber daya manusia (SDM), sains, teknologi, pendidikan, kesehatan, prestasi olahraga, kesetaraan gender, serta penguatan peran perempuan, pemuda (generasi milenial dan generasi Z), dan penyandang disabilitas.	Penguatan Landasan Tata Kelola Pemerintahan Berintegritas Dan Dinamistif Peningkatan tata kelola pemerintahan melalui Penguatan Birokrasi dan Peningkatan Akses serta Kualitas Pelayanan Publik	ASN Kecamatan Trangkil		32.680.000,00	KECAMATAN TRANGKIL
	7.01.01.2.08	Penyediaan Jasa Penunjang Urusan Pemerintahan Daerah	*Jumlah laporan jasa penunjang urusan pemerintah daerah*	-			12 Laporan	119.077.500,00			Memperkuat pembangunan sumber daya manusia (SDM), sains, teknologi, pendidikan, kesehatan, prestasi olahraga, kesetaraan gender, serta penguatan peran perempuan, pemuda (generasi milenial dan generasi Z), dan penyandang disabilitas.	Penguatan Landasan Tata Kelola Pemerintahan Berintegritas Dan Dinamistif Peningkatan tata kelola pemerintahan melalui Penguatan Birokrasi dan Peningkatan Akses serta Kualitas Pelayanan Publik	ASN Kecamatan Trangkil	-	118.800.000,00	KECAMATAN TRANGKIL
	7.01.01.2.08.0001	Penyediaan Jasa Surat Menyurat														

NO	KODE	URUSAN / BIDANG URUSAN / PROGRAM / OUTCOME / KEGIATAN / SUB KEGIATAN	INDIKATOR PROGRAM / KEGIATAN / SUB KEGIATAN	TARGET AKHIR PERIODE RENSTRA OPD	REALISASI CAPAIAN RENJA OPD TAHUN 2024	PRAKIRAAN CAPAIAN TARGET RENJA OPD TAHUN 2025	CAPAIAN KINERJA DAN KERANGKA PENDANAAN						KELOMPOK SASARAN	PRAKIRAAN MAJU RENCANA TAHUN 2027		PERANGKAT DAERAH PENANGGUNG JAWAB
							TARGET 2026	PAGU INDIKATIF (Rp)	LOKASI	SUMBER DANA	PRIORITAS			TARGET	PAGU INDIKATIF (Rp)	
											NASIONAL	DAERAH				
1	2	3	4	5	6	7	8	9	10	11	12	13	14	15	16	17
			Jumlah Laporan Penyediaan Jasa Surat Menyurat				12 Laporan	600.000,00	Kab. Pati, Trangkil, Semua Kel/Desa	DANA ALOKASI UMUM (DAU)	Memperkuat pembangunan sumber daya manusia (SDM), sains, teknologi, pendidikan, kesehatan, prestasi olahraga, kesetaraan gender, serta penguatan peran perempuan, pemuda (generasi milenial dan generasi Z), dan penyandang disabilitas.	Penguatan Landasan Tata Kelola Pemerintahan Berintegritas Dan Dinamistif Peningkatan tata kelola pemerintahan melalui Penguatan Birokrasi dan Peningkatan Akses serta Kualitas Pelayanan Publik	ASN Kecamatan Trangkil		1.200.000,00	KECAMATAN TRANGKIL
	7.01.01.2.08.0002	Penyediaan Jasa Komunikasi, Sumber Daya Air dan Listrik														
			Jumlah Laporan Penyediaan Jasa Komunikasi, Sumber Daya Air dan Listrik yang Disediakan				12 Laporan	19.200.000,00	Kab. Pati, Trangkil, Semua Kel/Desa	PAJAK DAERAH	Memperkuat pembangunan sumber daya manusia (SDM), sains, teknologi, pendidikan, kesehatan, prestasi olahraga, kesetaraan gender, serta penguatan peran perempuan, pemuda (generasi milenial dan generasi Z), dan penyandang disabilitas.	Penguatan Landasan Tata Kelola Pemerintahan Berintegritas Dan Dinamistif Peningkatan tata kelola pemerintahan melalui Penguatan Birokrasi dan Peningkatan Akses serta Kualitas Pelayanan Publik	ASN Kecamatan Trangkil		18.600.000,00	KECAMATAN TRANGKIL
	7.01.01.2.08.0004	Penyediaan Jasa Pelayanan Umum Kantor														

NO	KODE	URUSAN / BIDANG URUSAN / PROGRAM / OUTCOME / KEGIATAN / SUB KEGIATAN	INDIKATOR PROGRAM / KEGIATAN / SUB KEGIATAN	TARGET AKHIR PERIODE RENSTRA OPD	REALISASI CAPAIAN RENJA OPD TAHUN 2024	PRAKIRAAN CAPAIAN TARGET RENJA OPD TAHUN 2025	CAPAIAN KINERJA DAN KERANGKA PENDANAAN						KELOMPOK SASARAN	PRAKIRAAN MAJU RENCANA TAHUN 2027		PERANGKAT DAERAH PENANGGUNG JAWAB
							TARGET 2026	PAGU INDIKATIF (Rp)	LOKASI	SUMBER DANA	PRIORITAS			TARGET	PAGU INDIKATIF (Rp)	
											NASIONAL	DAERAH				
1	2	3	4	5	6	7	8	9	10	11	12	13	14	15	16	17
			Jumlah Laporan Penyediaan Jasa Pelayanan Umum Kantor yang Disediakan				12 Laporan	99.277.500,00	Kab. Pati, Trangkil, Semua Kel/Desa	DANA ALOKASI UMUM (DAU)	Memperkuat pembangunan sumber daya manusia (SDM), sains, teknologi, pendidikan, kesehatan, prestasi olahraga, kesetaraan gender, serta penguatan peran perempuan, pemuda (generasi milenial dan generasi Z), dan penyandang disabilitas.	Penguatan Landasan Tata Kelola Pemerintahan Berintegritas Dan Dinamistif Peningkatan tata kelola pemerintahan melalui Penguatan Birokrasi dan Peningkatan Akses serta Kualitas Pelayanan Publik	ASN Kecamatan Trangkil		99.000.000,00	KECAMATAN TRANGKIL
	7.01.01.2.09	Pemeliharaan Barang Milik Daerah Penunjang Urusan Pemerintahan Daerah	*Jumlah pemeliharaan barang milik daerah penunjang urusan pemerintah daerah*	-			32 unit	30.501.000,00			Memperkuat pembangunan sumber daya manusia (SDM), sains, teknologi, pendidikan, kesehatan, prestasi olahraga, kesetaraan gender, serta penguatan peran perempuan, pemuda (generasi milenial dan generasi Z), dan penyandang disabilitas.	Penguatan Landasan Tata Kelola Pemerintahan Berintegritas Dan Dinamistif Peningkatan tata kelola pemerintahan melalui Penguatan Birokrasi dan Peningkatan Akses serta Kualitas Pelayanan Publik	ASN Kecamatan Trangkil	-	86.950.000,00	KECAMATAN TRANGKIL
	7.01.01.2.09.0001	Penyediaan Jasa Pemeliharaan, Biaya Pemeliharaan, dan Pajak Kendaraan Perorangan Dinas atau Kendaraan Dinas Jabatan														

NO	KODE	URUSAN / BIDANG URUSAN / PROGRAM / OUTCOME / KEGIATAN / SUB KEGIATAN	INDIKATOR PROGRAM / KEGIATAN / SUB KEGIATAN	TARGET AKHIR PERIODE RENSTRA OPD	REALISASI CAPAIAN RENJA OPD TAHUN 2024	PRAKIRAAN CAPAIAN TARGET RENJA OPD TAHUN 2025	CAPAIAN KINERJA DAN KERANGKA PENDANAAN						KELOMPOK SASARAN	PRAKIRAAN MAJU RENCANA TAHUN 2027		PERANGKAT DAERAH PENANGGUNG JAWAB
							TARGET 2026	PAGU INDIKATIF (Rp)	LOKASI	SUMBER DANA	PRIORITAS			TARGET	PAGU INDIKATIF (Rp)	
											NASIONAL	DAERAH				
1	2	3	4	5	6	7	8	9	10	11	12	13	14	15	16	17
			Jumlah Kendaraan Perorangan Dinas atau Kendaraan Dinas Jabatan yang Dipelihara dan dibayarkan Pajaknya				12 Unit	15.234.500,00	Kab. Pati, Trangkil, Semua Kel/Desa	DANA ALOKASI UMUM (DAU)	Memperkuat pembangunan sumber daya manusia (SDM), sains, teknologi, pendidikan, kesehatan, prestasi olahraga, kesetaraan gender, serta penguatan peran perempuan, pemuda (generasi milenial dan generasi Z), dan penyandang disabilitas.	Penguatan Landasan Tata Kelola Pemerintahan Berintegritas Dan Dinamistif Peningkatan tata kelola pemerintahan melalui Penguatan Birokrasi dan Peningkatan Akses serta Kualitas Pelayanan Publik	ASN Kecamatan Trangkil		20.000.000,00	KECAMATAN TRANGKIL
	7.01.01.2.09.0009	Pemeliharaan/Rehabilitasi Gedung Kantor dan Bangunan Lainnya														
			Jumlah Gedung Kantor dan Bangunan Lainnya yang Dipelihara/Direhabilitasi				1 Unit	10.226.500,00	Kab. Pati, Trangkil, Semua Kel/Desa	PAJAK DAERAH	Memperkuat pembangunan sumber daya manusia (SDM), sains, teknologi, pendidikan, kesehatan, prestasi olahraga, kesetaraan gender, serta penguatan peran perempuan, pemuda (generasi milenial dan generasi Z), dan penyandang disabilitas.	Penguatan Landasan Tata Kelola Pemerintahan Berintegritas Dan Dinamistif Peningkatan tata kelola pemerintahan melalui Penguatan Birokrasi dan Peningkatan Akses serta Kualitas Pelayanan Publik	ASN Kecamatan Trangkil		60.000.000,00	KECAMATAN TRANGKIL
	7.01.01.2.09.0010	Pemeliharaan/Rehabilitasi Sarana dan Prasarana Gedung Kantor atau Bangunan Lainnya														

NO	KODE	URUSAN / BIDANG URUSAN / PROGRAM / OUTCOME / KEGIATAN / SUB KEGIATAN	INDIKATOR PROGRAM / KEGIATAN / SUB KEGIATAN	TARGET AKHIR PERIODE RENSTRA OPD	REALISASI CAPAIAN RENJA OPD TAHUN 2024	PRAKIRAAN CAPAIAN TARGET RENJA OPD TAHUN 2025	CAPAIAN KINERJA DAN KERANGKA PENDANAAN						KELOMPOK SASARAN	PRAKIRAAN MAJU RENCANA TAHUN 2027		PERANGKAT DAERAH PENANGGUNG JAWAB
							TARGET 2026	PAGU INDIKATIF (Rp)	LOKASI	SUMBER DANA	PRIORITAS			TARGET	PAGU INDIKATIF (Rp)	
											NASIONAL	DAERAH				
1	2	3	4	5	6	7	8	9	10	11	12	13	14	15	16	17
			Jumlah Sarana dan Prasarana Gedung Kantor atau Bangunan Lainnya yang Dipelihara/Direhabilitasi				9 Unit	5.040.000,00	Kab. Pati, Trangkil, Semua Kel/Desa	PAJAK DAERAH	Memperkuat pembangunan sumber daya manusia (SDM), sains, teknologi, pendidikan, kesehatan, prestasi olahraga, kesetaraan gender, serta penguatan peran perempuan, pemuda (generasi milenial dan generasi Z), dan penyandang disabilitas.	Penguatan Landasan Tata Kelola Pemerintahan Berintegritas Dan Dinamistif Peningkatan tata kelola pemerintahan melalui Penguatan Birokrasi dan Peningkatan Akses serta Kualitas Pelayanan Publik	ASN Kecamatan Trangkil		6.950.000,00	KECAMATAN TRANGKIL
2.	**7.01.02**	**PROGRAM PENYELENGGARAAN PEMERINTAHAN DAN PELAYANAN PUBLIK**					**100 %**	**3.800.000,00**							**9.000.000,00**	
	7.01.02.2.04	Pelaksanaan Urusan Pemerintahan yang Dilimpahkan kepada Camat	*Jumlah Pelayanan perizinan dan non perizinan yang dilaksanakan*	-			100 Persen	3.800.000,00			Memperkuat pembangunan sumber daya manusia (SDM), sains, teknologi, pendidikan, kesehatan, prestasi olahraga, kesetaraan gender, serta penguatan peran perempuan, pemuda (generasi milenial dan generasi Z), dan penyandang disabilitas.	Penguatan Landasan Tata Kelola Pemerintahan Berintegritas Dan Dinamistif Peningkatan tata kelola pemerintahan melalui Penguatan Birokrasi dan Peningkatan Akses serta Kualitas Pelayanan Publik	Masyarakat Kecamatan Trangkil	-	9.000.000,00	KECAMATAN TRANGKIL
	7.01.02.2.04.0001	Pelaksanaan Urusan Pemerintahan yang Terkait dengan Pelayanan Perizinan Non Usaha														

NO	KODE	URUSAN / BIDANG URUSAN / PROGRAM / OUTCOME / KEGIATAN / SUB KEGIATAN	INDIKATOR PROGRAM / KEGIATAN / SUB KEGIATAN	TARGET AKHIR PERIODE RENSTRA OPD	REALISASI CAPAIAN RENJA OPD TAHUN 2024	PRAKIRAAN CAPAIAN TARGET RENJA OPD TAHUN 2025	CAPAIAN KINERJA DAN KERANGKA PENDANAAN						KELOMPOK SASARAN	PRAKIRAAN MAJU RENCANA TAHUN 2027		PERANGKAT DAERAH PENANGGUNG JAWAB
							TARGET 2026	PAGU INDIKATIF (Rp)	LOKASI	SUMBER DANA	PRIORITAS			TARGET	PAGU INDIKATIF (Rp)	
											NASIONAL	DAERAH				
1	2	3	4	5	6	7	8	9	10	11	12	13	14	15	16	17
			Jumlah Dokumen Non Perizinan Usaha yang Dilaksanakan				75 Dokumen	1.200.000,00	Kab. Pati, Trangkil, Semua Kel/Desa	PAJAK DAERAH	Memperkuat pembangunan sumber daya manusia (SDM), sains, teknologi, pendidikan, kesehatan, prestasi olahraga, kesetaraan gender, serta penguatan peran perempuan, pemuda (generasi milenial dan generasi Z), dan penyandang disabilitas.	Penguatan Landasan Tata Kelola Pemerintahan Berintegritas Dan Dinamistif Peningkatan tata kelola pemerintahan melalui Penguatan Birokrasi dan Peningkatan Akses serta Kualitas Pelayanan Publik	Masyarakat Kecamatan Trangkil		4.000.000,00	KECAMATAN TRANGKIL
	7.01.02.2.04.0002	Pelaksanaan Urusan Pemerintahan yang terkait dengan Nonperizinan														
			Jumlah Laporan Pelaksanaan Nonperizinan pada Urusan Pemerintahan				4500 Laporan	2.600.000,00	Kab. Pati, Trangkil, Semua Kel/Desa	PAJAK DAERAH	Memperkuat pembangunan sumber daya manusia (SDM), sains, teknologi, pendidikan, kesehatan, prestasi olahraga, kesetaraan gender, serta penguatan peran perempuan, pemuda (generasi milenial dan generasi Z), dan penyandang disabilitas.	Penguatan Landasan Tata Kelola Pemerintahan Berintegritas Dan Dinamistif Peningkatan tata kelola pemerintahan melalui Penguatan Birokrasi dan Peningkatan Akses serta Kualitas Pelayanan Publik	Masyarakat Kecamatan Trangkil		5.000.000,00	KECAMATAN TRANGKIL
3.	**7.01.03**	**PROGRAM PEMBERDAYAAN MASYARAKAT DESA DAN KELURAHAN**					**100 %**	**10.255.000,00**							**33.000.000,00**	

NO	KODE	URUSAN / BIDANG URUSAN / PROGRAM / OUTCOME / KEGIATAN / SUB KEGIATAN	INDIKATOR PROGRAM / KEGIATAN / SUB KEGIATAN	TARGET AKHIR PERIODE RENSTRA OPD	REALISASI CAPAIAN RENJA OPD TAHUN 2024	PRAKIRAAN CAPAIAN TARGET RENJA OPD TAHUN 2025	CAPAIAN KINERJA DAN KERANGKA PENDANAAN						KELOMPOK SASARAN	PRAKIRAAN MAJU RENCANA TAHUN 2027		PERANGKAT DAERAH PENANGGUNG JAWAB
							TARGET 2026	PAGU INDIKATIF (Rp)	LOKASI	SUMBER DANA	PRIORITAS			TARGET	PAGU INDIKATIF (Rp)	
											NASIONAL	DAERAH				
1	2	3	4	5	6	7	8	9	10	11	12	13	14	15	16	17
	7.01.03.2.01	Koordinasi Kegiatan Pemberdayaan Desa	*Jumlah desa yang melibatkan masyarakat dalam pembangunan*	-			16 Desa	7.255.000,00			Memperkuat pembangunan sumber daya manusia (SDM), sains, teknologi, pendidikan, kesehatan, prestasi olahraga, kesetaraan gender, serta penguatan peran perempuan, pemuda (generasi milenial dan generasi Z), dan penyandang disabilitas.	Penguatan Landasan Tata Kelola Pemerintahan Berintegritas Dan Dinamistif Peningkatan tata kelola pemerintahan melalui Penguatan Birokrasi dan Peningkatan Akses serta Kualitas Pelayanan Publik	Masyarakat Kecamatan Trangkil	-	20.000.000,00	KECAMATAN TRANGKIL
	7.01.03.2.01.0001	Peningkatan Partisipasi Masyarakat dalam Forum Musyawarah Perencanaan Pembangunan di Desa														
			Jumlah Lembaga Kemasyarakatan yang Berpartisipasi dalam Forum Musyawarah Perencanaan Pembangunan di Desa				16 Lembaga Kemasyarakatan	4.755.000,00	Kab. Pati, Trangkil, Semua Kel/Desa	PAJAK DAERAH	Memperkuat pembangunan sumber daya manusia (SDM), sains, teknologi, pendidikan, kesehatan, prestasi olahraga, kesetaraan gender, serta penguatan peran perempuan, pemuda (generasi milenial dan generasi Z), dan penyandang disabilitas.	Penguatan Landasan Tata Kelola Pemerintahan Berintegritas Dan Dinamistif Peningkatan tata kelola pemerintahan melalui Penguatan Birokrasi dan Peningkatan Akses serta Kualitas Pelayanan Publik	Masyarakat Kecamatan Trangkil		14.000.000,00	KECAMATAN TRANGKIL
	7.01.03.2.01.0003	Peningkatan Efektifitas Kegiatan Pemberdayaan Masyarakat di Wilayah Kecamatan														

NO	KODE	URUSAN / BIDANG URUSAN / PROGRAM / OUTCOME / KEGIATAN / SUB KEGIATAN	INDIKATOR PROGRAM / KEGIATAN / SUB KEGIATAN	TARGET AKHIR PERIODE RENSTRA OPD	REALISASI CAPAIAN RENJA OPD TAHUN 2024	PRAKIRAAN CAPAIAN TARGET RENJA OPD TAHUN 2025	CAPAIAN KINERJA DAN KERANGKA PENDANAAN						KELOMPOK SASARAN	PRAKIRAAN MAJU RENCANA TAHUN 2027		PERANGKAT DAERAH PENANGGUNG JAWAB
							TARGET 2026	PAGU INDIKATIF (Rp)	LOKASI	SUMBER DANA	PRIORITAS			TARGET	PAGU INDIKATIF (Rp)	
											NASIONAL	DAERAH				
1	2	3	4	5	6	7	8	9	10	11	12	13	14	15	16	17
			Jumlah Laporan Peningkatan Efektivitas Kegiatan Pemberdayaan Masyarakat di Wilayah Kecamatan				12 Laporan	2.500.000,00	Kab. Pati, Trangkil, Semua Kel/Desa	DANA ALOKASI UMUM (DAU)	Memperkuat pembangunan sumber daya manusia (SDM), sains, teknologi, pendidikan, kesehatan, prestasi olahraga, kesetaraan gender, serta penguatan peran perempuan, pemuda (generasi milenial dan generasi Z), dan penyandang disabilitas.	Penguatan Landasan Tata Kelola Pemerintahan Berintegritas Dan Dinamistif Peningkatan tata kelola pemerintahan melalui Penguatan Birokrasi dan Peningkatan Akses serta Kualitas Pelayanan Publik	Masyarakat Kecamatan Trangkil		6.000.000,00	KECAMATAN TRANGKIL
	7.01.03.2.06	Pemberdayaan dan Kesejahteraan Keluarga Tingkat Kecamatan dan Kelurahan	*Jumlah keluarga yang meningkat kesadarannya dalam keterlibatan perencanaan kehidupan menuju keluarga berkualitas*	-			1800 Keluarga	3.000.000,00			Memperkuat pembangunan sumber daya manusia (SDM), sains, teknologi, pendidikan, kesehatan, prestasi olahraga, kesetaraan gender, serta penguatan peran perempuan, pemuda (generasi milenial dan generasi Z), dan penyandang disabilitas.	Penguatan Landasan Tata Kelola Pemerintahan Berintegritas Dan Dinamistif Peningkatan tata kelola pemerintahan melalui Penguatan Birokrasi dan Peningkatan Akses serta Kualitas Pelayanan Publik	Masyarakat Kecamatan Trangkil	-	13.000.000,00	KECAMATAN TRANGKIL
	7.01.03.2.06.0012	Penumbuhan dan Peningkatan Kesadaran Keluarga dalam Keterlibatan Perencanaan Kehidupan Menuju Keluarga Berkualitas														

NO	KODE	URUSAN / BIDANG URUSAN / PROGRAM / OUTCOME / KEGIATAN / SUB KEGIATAN	INDIKATOR PROGRAM / KEGIATAN / SUB KEGIATAN	TARGET AKHIR PERIODE RENSTRA OPD	REALISASI CAPAIAN RENJA OPD TAHUN 2024	PRAKIRAAN CAPAIAN TARGET RENJA OPD TAHUN 2025	CAPAIAN KINERJA DAN KERANGKA PENDANAAN						KELOMPOK SASARAN	PRAKIRAAN MAJU RENCANA TAHUN 2027		PERANGKAT DAERAH PENANGGUNG JAWAB
							TARGET 2026	PAGU INDIKATIF (Rp)	LOKASI	SUMBER DANA	PRIORITAS			TARGET	PAGU INDIKATIF (Rp)	
											NASIONAL	DAERAH				
1	2	3	4	5	6	7	8	9	10	11	12	13	14	15	16	17
			Jumlah Keluarga yang Mengikuti Penumbuhan dan Peningkatan Kesadaran Keluarga dalam Keterlibatan Perencanaan Kehidupan Menuju Keluarga Berkualitas				1800 Keluarga	3.000.000,00	Kab. Pati, Trangkil, Semua Kel/Desa	PAJAK DAERAH	Memperkuat pembangunan sumber daya manusia (SDM), sains, teknologi, pendidikan, kesehatan, prestasi olahraga, kesetaraan gender, serta penguatan peran perempuan, pemuda (generasi milenial dan generasi Z), dan penyandang disabilitas.	Penguatan Landasan Tata Kelola Pemerintahan Berintegritas Dan Dinamistif Peningkatan tata kelola pemerintahan melalui Penguatan Birokrasi dan Peningkatan Akses serta Kualitas Pelayanan Publik	Masyarakat Kecamatan Trangkil		13.000.000,00	KECAMATAN TRANGKIL
4.	**7.01.04**	**PROGRAM KOORDINASI KETENTRAMAN DAN KETERTIBAN UMUM**					**100 %**	**1.300.000,00**							**2.000.000,00**	
	7.01.04.2.01	Koordinasi Upaya Penyelenggaraan Ketenteraman dan Ketertiban Umum	*Jumlah konflik sosial dan gangguan ketentraman dan ketertiban yang dikoordinasikan penangananya*	-			12 Kejadian	1.300.000,00			Memperkuat pembangunan sumber daya manusia (SDM), sains, teknologi, pendidikan, kesehatan, prestasi olahraga, kesetaraan gender, serta penguatan peran perempuan, pemuda (generasi milenial dan generasi Z), dan penyandang disabilitas.	Penguatan Landasan Tata Kelola Pemerintahan Berintegritas Dan Dinamistif Peningkatan tata kelola pemerintahan melalui Penguatan Birokrasi dan Peningkatan Akses serta Kualitas Pelayanan Publik	Masyarakat Kecamatan Trangkil	-	2.000.000,00	KECAMATAN TRANGKIL
	7.01.04.2.01.0001	Sinergitas dengan Kepolisian Negara Republik Indonesia, Tentara Nasional Indonesia dan Instansi Vertikal di Wilayah Kecamatan														

NO	KODE	URUSAN / BIDANG URUSAN / PROGRAM / OUTCOME / KEGIATAN / SUB KEGIATAN	INDIKATOR PROGRAM / KEGIATAN / SUB KEGIATAN	TARGET AKHIR PERIODE RENSTRA OPD	REALISASI CAPAIAN RENJA OPD TAHUN 2024	PRAKIRAAN CAPAIAN TARGET RENJA OPD TAHUN 2025	CAPAIAN KINERJA DAN KERANGKA PENDANAAN						KELOMPOK SASARAN	PRAKIRAAN MAJU RENCANA TAHUN 2027		PERANGKAT DAERAH PENANGGUNG JAWAB
							TARGET 2026	PAGU INDIKATIF (Rp)	LOKASI	SUMBER DANA	PRIORITAS			TARGET	PAGU INDIKATIF (Rp)	
											NASIONAL	DAERAH				
1	2	3	4	5	6	7	8	9	10	11	12	13	14	15	16	17
			Jumlah Laporan Hasil Sinergitas dengan Kepolisian Negara Republik Indonesia, Tentara Nasional Indonesia dan Instansi Vertikal di Wilayah Kecamatan				12 Laporan	1.300.000,00	Kab. Pati, Trangkil, Semua Kel/Desa	PAJAK DAERAH	Memperkuat pembangunan sumber daya manusia (SDM), sains, teknologi, pendidikan, kesehatan, prestasi olahraga, kesetaraan gender, serta penguatan peran perempuan, pemuda (generasi milenial dan generasi Z), dan penyandang disabilitas.	Penguatan Landasan Tata Kelola Pemerintahan Berintegritas Dan Dinamistif Peningkatan tata kelola pemerintahan melalui Penguatan Birokrasi dan Peningkatan Akses serta Kualitas Pelayanan Publik	Masyarakat Kecamatan Trangkil		2.000.000,00	KECAMATAN TRANGKIL
5.	**7.01.05**	**PROGRAM PENYELENGGARAAN URUSAN PEMERINTAHAN UMUM**					**100 %**	**38.350.000,00**							**45.000.000,00**	
	7.01.05.2.01	Penyelenggaraan Urusan Pemerintahan Umum Sesuai Penugasan Kepala Daerah	*Jumlah Forum yang dikuti Forkopimcam dalam penyelenggaraan pemerintahan umum di Kecamatan*	-			4 Forum	38.350.000,00			Memperkuat pembangunan sumber daya manusia (SDM), sains, teknologi, pendidikan, kesehatan, prestasi olahraga, kesetaraan gender, serta penguatan peran perempuan, pemuda (generasi milenial dan generasi Z), dan penyandang disabilitas.	Penguatan Landasan Tata Kelola Pemerintahan Berintegritas Dan Dinamistif Peningkatan tata kelola pemerintahan melalui Penguatan Birokrasi dan Peningkatan Akses serta Kualitas Pelayanan Publik	Masyarakat Kecamatan Trangkil	-	45.000.000,00	KECAMATAN TRANGKIL
	7.01.05.2.01.0008	Pelaksanaan Tugas Forum Koordinasi Pimpinan di Kecamatan														

NO	KODE	URUSAN / BIDANG URUSAN / PROGRAM / OUTCOME / KEGIATAN / SUB KEGIATAN	INDIKATOR PROGRAM / KEGIATAN / SUB KEGIATAN	TARGET AKHIR PERIODE RENSTRA OPD	REALISASI CAPAIAN RENJA OPD TAHUN 2024	PRAKIRAAN CAPAIAN TARGET RENJA OPD TAHUN 2025	CAPAIAN KINERJA DAN KERANGKA PENDANAAN						KELOMPOK SASARAN	PRAKIRAAN MAJU RENCANA TAHUN 2027		PERANGKAT DAERAH PENANGGUNG JAWAB
							TARGET 2026	PAGU INDIKATIF (Rp)	LOKASI	SUMBER DANA	PRIORITAS			TARGET	PAGU INDIKATIF (Rp)	
											NASIONAL	DAERAH				
1	2	3	4	5	6	7	8	9	10	11	12	13	14	15	16	17
			Jumlah Dokumen Tugas Forum Koordinasi Pimpinan di Kecamatan				12 Dokumen	38.350.000,00	Kab. Pati, Trangkil, Semua Kel/Desa	PAJAK DAERAH	Memperkuat pembangunan sumber daya manusia (SDM), sains, teknologi, pendidikan, kesehatan, prestasi olahraga, kesetaraan gender, serta penguatan peran perempuan, pemuda (generasi milenial dan generasi Z), dan penyandang disabilitas.	Penguatan Landasan Tata Kelola Pemerintahan Berintegritas Dan Dinamistif Peningkatan tata kelola pemerintahan melalui Penguatan Birokrasi dan Peningkatan Akses serta Kualitas Pelayanan Publik	Masyarakat Kecamatan Trangkil		45.000.000,00	KECAMATAN TRANGKIL
6.	**7.01.06**	**PROGRAM PEMBINAAN DAN PENGAWASAN PEMERINTAHAN DESA**					**100 %**	**2.500.000,00**							**7.000.000,00**	
	7.01.06.2.01	Fasilitasi, Rekomendasi dan Koordinasi Pembinaan dan Pengawasan Pemerintahan Desa	*Jumlah desa menyusun dokumen perencanaan penganggaran, dan pelaporan sesuai dengan ketentuan*	-			16 Desa	2.500.000,00			Memperkuat pembangunan sumber daya manusia (SDM), sains, teknologi, pendidikan, kesehatan, prestasi olahraga, kesetaraan gender, serta penguatan peran perempuan, pemuda (generasi milenial dan generasi Z), dan penyandang disabilitas.	Penguatan Landasan Tata Kelola Pemerintahan Berintegritas Dan Dinamistif Peningkatan tata kelola pemerintahan melalui Penguatan Birokrasi dan Peningkatan Akses serta Kualitas Pelayanan Publik	Masyarakat Kecamatan Trangkil	-	7.000.000,00	KECAMATAN TRANGKIL
	7.01.06.2.01.0002	Fasilitasi Administrasi Tata Pemerintahan Desa														

NO	KODE	URUSAN / BIDANG URUSAN / PROGRAM / OUTCOME / KEGIATAN / SUB KEGIATAN	INDIKATOR PROGRAM / KEGIATAN / SUB KEGIATAN	TARGET AKHIR PERIODE RENSTRA OPD	REALISASI CAPAIAN RENJA OPD TAHUN 2024	PRAKIRAAN CAPAIAN TARGET RENJA OPD TAHUN 2025	CAPAIAN KINERJA DAN KERANGKA PENDANAAN						KELOMPOK SASARAN	PRAKIRAAN MAJU RENCANA TAHUN 2027		PERANGKAT DAERAH PENANGGUNG JAWAB
							TARGET 2026	PAGU INDIKATIF (Rp)	LOKASI	SUMBER DANA	PRIORITAS			TARGET	PAGU INDIKATIF (Rp)	
											NASIONAL	DAERAH				
1	2	3	4	5	6	7	8	9	10	11	12	13	14	15	16	17
			Jumlah Dokumen yang Difasilitasi dalam rangka Administrasi Tata Pemerintahan Desa				16 Dokumen	2.500.000,00	Kab. Pati, Trangkil, Semua Kel/Desa	DANA ALOKASI UMUM (DAU)	Memperkuat pembangunan sumber daya manusia (SDM), sains, teknologi, pendidikan, kesehatan, prestasi olahraga, kesetaraan gender, serta penguatan peran perempuan, pemuda (generasi milenial dan generasi Z), dan penyandang disabilitas.	Penguatan Landasan Tata Kelola Pemerintahan Berintegritas Dan Dinamistif Peningkatan tata kelola pemerintahan melalui Penguatan Birokrasi dan Peningkatan Akses serta Kualitas Pelayanan Publik	Masyarakat Kecamatan Trangkil		7.000.000,00	KECAMATAN TRANGKIL
		KECAMATAN WEDARIJAKSA						**1.857.219.000,00**							**2.670.303.000,00**	
	7	**UNSUR KEWILAYAHAN**						**1.857.219.000,00**							**2.670.303.000,00**	
	7.01	**KECAMATAN**						**1.857.219.000,00**							**2.670.303.000,00**	
1.	**7.01.01**	**PROGRAM PENUNJANG URUSAN PEMERINTAHAN DAERAH KABUPATEN/KOTA**					**-**	**1.790.852.500,00**							**2.528.166.000,00**	
	7.01.01.2.01	Perencanaan, Penganggaran, dan Evaluasi Kinerja Perangkat Daerah	-	-			-	640.000,00			-	Penguatan Landasan Tata Kelola Pemerintahan Berintegritas Dan Dinamistif Peningkatan tata kelola pemerintahan melalui Penguatan Birokrasi dan Peningkatan Akses serta Kualitas Pelayanan Publik	-	-	5.500.000,00	KECAMATAN WEDARIJAKSA
	7.01.01.2.01.0001	Penyusunan Dokumen Perencanaan Perangkat Daerah														

NO	KODE	URUSAN / BIDANG URUSAN / PROGRAM / OUTCOME / KEGIATAN / SUB KEGIATAN	INDIKATOR PROGRAM / KEGIATAN / SUB KEGIATAN	TARGET AKHIR PERIODE RENSTRA OPD	REALISASI CAPAIAN RENJA OPD TAHUN 2024	PRAKIRAAN CAPAIAN TARGET RENJA OPD TAHUN 2025	CAPAIAN KINERJA DAN KERANGKA PENDANAAN						KELOMPOK SASARAN	PRAKIRAAN MAJU RENCANA TAHUN 2027		PERANGKAT DAERAH PENANGGUNG JAWAB
							TARGET 2026	PAGU INDIKATIF (Rp)	LOKASI	SUMBER DANA	PRIORITAS			TARGET	PAGU INDIKATIF (Rp)	
											NASIONAL	DAERAH				
1	2	3	4	5	6	7	8	9	10	11	12	13	14	15	16	17
			Jumlah Dokumen Perencanaan Perangkat Daerah				2 Dokumen	160.000,00	Kab. Pati, Wedarijaksa, Semua Kel/Desa	DANA ALOKASI UMUM (DAU)	-	Penguatan Landasan Tata Kelola Pemerintahan Berintegritas Dan Dinamistif Peningkatan tata kelola pemerintahan melalui Penguatan Birokrasi dan Peningkatan Akses serta Kualitas Pelayanan Publik	-		1.500.000,00	KECAMATAN WEDARIJAKSA
	7.01.01.2.01.0002	Koordinasi dan Penyusunan Dokumen RKA-SKPD														
			Jumlah Dokumen RKA-SKPD dan Laporan Hasil Koordinasi Penyusunan Dokumen RKA-SKPD				2 Dokumen	160.000,00	Kab. Pati, Wedarijaksa, Semua Kel/Desa	DANA ALOKASI UMUM (DAU)	-	Penguatan Landasan Tata Kelola Pemerintahan Berintegritas Dan Dinamistif Peningkatan tata kelola pemerintahan melalui Penguatan Birokrasi dan Peningkatan Akses serta Kualitas Pelayanan Publik	-		1.500.000,00	KECAMATAN WEDARIJAKSA
	7.01.01.2.01.0003	Koordinasi dan Penyusunan Dokumen Perubahan RKA-SKPD														
			Jumlah Dokumen Perubahan RKA-SKPD dan Laporan Hasil Koordinasi Penyusunan Dokumen Perubahan RKA-SKPD				2 Dokumen	160.000,00	Kab. Pati, Wedarijaksa, Wedarijaksa	DANA ALOKASI UMUM (DAU)	-	Penguatan Landasan Tata Kelola Pemerintahan Berintegritas Dan Dinamistif Peningkatan tata kelola pemerintahan melalui Penguatan Birokrasi dan Peningkatan Akses serta Kualitas Pelayanan Publik	-		1.500.000,00	KECAMATAN WEDARIJAKSA

NO	KODE	URUSAN / BIDANG URUSAN / PROGRAM / OUTCOME / KEGIATAN / SUB KEGIATAN	INDIKATOR PROGRAM / KEGIATAN / SUB KEGIATAN	TARGET AKHIR PERIODE RENSTRA OPD	REALISASI CAPAIAN RENJA OPD TAHUN 2024	PRAKIRAAN CAPAIAN TARGET RENJA OPD TAHUN 2025	CAPAIAN KINERJA DAN KERANGKA PENDANAAN						KELOMPOK SASARAN	PRAKIRAAN MAJU RENCANA TAHUN 2027		PERANGKAT DAERAH PENANGGUNG JAWAB
							TARGET 2026	PAGU INDIKATIF (Rp)	LOKASI	SUMBER DANA	PRIORITAS			TARGET	PAGU INDIKATIF (Rp)	
											NASIONAL	DAERAH				
1	2	3	4	5	6	7	8	9	10	11	12	13	14	15	16	17
	7.01.01.2.01.0006	Koordinasi dan Penyusunan Laporan Capaian Kinerja dan Ikhtisar Realisasi Kinerja SKPD														
			Jumlah Laporan Capaian Kinerja dan Ikhtisar Realisasi Kinerja SKPD dan Laporan Hasil Koordinasi Penyusunan Laporan Capaian Kinerja dan Ikhtisar Realisasi Kinerja SKPD				2 Laporan	160.000,00	Kab. Pati, Wedarijaksa, Semua Kel/Desa	DANA ALOKASI UMUM (DAU)	-	Penguatan Landasan Tata Kelola Pemerintahan Berintegritas Dan Dinamistif Peningkatan tata kelola pemerintahan melalui Penguatan Birokrasi dan Peningkatan Akses serta Kualitas Pelayanan Publik	-		1.000.000,00	KECAMATAN WEDARIJAKSA
	7.01.01.2.02	Administrasi Keuangan Perangkat Daerah	-	-			-	1.513.622.000,00			-	Penguatan Landasan Tata Kelola Pemerintahan Berintegritas Dan Dinamistif Peningkatan tata kelola pemerintahan melalui Penguatan Birokrasi dan Peningkatan Akses serta Kualitas Pelayanan Publik	-	-	1.955.111.000,00	KECAMATAN WEDARIJAKSA
	7.01.01.2.02.0001	Penyediaan Gaji dan Tunjangan ASN														
			Jumlah Orang yang Menerima Gaji dan Tunjangan ASN				14 Orang/bulan	1.484.802.000,00	Kab. Pati, Wedarijaksa, Semua Kel/Desa	DANA ALOKASI UMUM (DAU)	-	Penguatan Landasan Tata Kelola Pemerintahan Berintegritas Dan Dinamistif Peningkatan tata kelola pemerintahan melalui Penguatan Birokrasi dan Peningkatan Akses serta Kualitas Pelayanan Publik	-		1.925.074.000,00	KECAMATAN WEDARIJAKSA

NO	KODE	URUSAN / BIDANG URUSAN / PROGRAM / OUTCOME / KEGIATAN / SUB KEGIATAN	INDIKATOR PROGRAM / KEGIATAN / SUB KEGIATAN	TARGET AKHIR PERIODE RENSTRA OPD	REALISASI CAPAIAN RENJA OPD TAHUN 2024	PRAKIRAAN CAPAIAN TARGET RENJA OPD TAHUN 2025	CAPAIAN KINERJA DAN KERANGKA PENDANAAN						KELOMPOK SASARAN	PRAKIRAAN MAJU RENCANA TAHUN 2027		PERANGKAT DAERAH PENANGGUNG JAWAB
							TARGET 2026	PAGU INDIKATIF (Rp)	LOKASI	SUMBER DANA	PRIORITAS			TARGET	PAGU INDIKATIF (Rp)	
											NASIONAL	DAERAH				
1	2	3	4	5	6	7	8	9	10	11	12	13	14	15	16	17
	7.01.01.2.02.0003	Pelaksanaan Penatausahaan dan Pengujian/Verifikasi Keuangan SKPD														
			Jumlah Dokumen Penatausahaan dan Pengujian/Verifikasi Keuangan SKPD				12 Dokumen	28.500.000,00	Kab. Pati, Wedarijaksa, Semua Kel/Desa	DANA ALOKASI UMUM (DAU)	-	Penguatan Landasan Tata Kelola Pemerintahan Berintegritas Dan Dinamistif Peningkatan tata kelola pemerintahan melalui Penguatan Birokrasi dan Peningkatan Akses serta Kualitas Pelayanan Publik	-		26.760.000,00	KECAMATAN WEDARIJAKSA
	7.01.01.2.02.0005	Koordinasi dan Penyusunan Laporan Keuangan Akhir Tahun SKPD														
			Jumlah Laporan Keuangan Akhir Tahun SKPD dan Laporan Hasil Koordinasi Penyusunan Laporan Keuangan Akhir Tahun SKPD				1 Laporan	160.000,00	Kab. Pati, Wedarijaksa, Semua Kel/Desa	DANA ALOKASI UMUM (DAU)	-	Penguatan Landasan Tata Kelola Pemerintahan Berintegritas Dan Dinamistif Peningkatan tata kelola pemerintahan melalui Penguatan Birokrasi dan Peningkatan Akses serta Kualitas Pelayanan Publik	-		1.500.000,00	KECAMATAN WEDARIJAKSA
	7.01.01.2.02.0007	Koordinasi dan Penyusunan Laporan Keuangan Bulanan/ Triwulanan/ Semesteran SKPD														

NO	KODE	URUSAN / BIDANG URUSAN / PROGRAM / OUTCOME / KEGIATAN / SUB KEGIATAN	INDIKATOR PROGRAM / KEGIATAN / SUB KEGIATAN	TARGET AKHIR PERIODE RENSTRA OPD	REALISASI CAPAIAN RENJA OPD TAHUN 2024	PRAKIRAAN CAPAIAN TARGET RENJA OPD TAHUN 2025	CAPAIAN KINERJA DAN KERANGKA PENDANAAN						KELOMPOK SASARAN	PRAKIRAAN MAJU RENCANA TAHUN 2027		PERANGKAT DAERAH PENANGGUNG JAWAB
							TARGET 2026	PAGU INDIKATIF (Rp)	LOKASI	SUMBER DANA	PRIORITAS			TARGET	PAGU INDIKATIF (Rp)	
											NASIONAL	DAERAH				
1	2	3	4	5	6	7	8	9	10	11	12	13	14	15	16	17
			Jumlah Laporan Keuangan Bulanan/ Triwulanan/ Semesteran SKPD dan Laporan Koordinasi Penyusunan Laporan Keuangan Bulanan/Triwulanan/Semesteran SKPD				4 Laporan	160.000,00	Kab. Pati, Wedarijaksa, Semua Kel/Desa	DANA ALOKASI UMUM (DAU)	-	Penguatan Landasan Tata Kelola Pemerintahan Berintegritas Dan Dinamistif Peningkatan tata kelola pemerintahan melalui Penguatan Birokrasi dan Peningkatan Akses serta Kualitas Pelayanan Publik	-		1.777.000,00	KECAMATAN WEDARIJAKSA
	7.01.01.2.03	Administrasi Barang Milik Daerah pada Perangkat Daerah	-	-			-	6.600.000,00			-	Penguatan Landasan Tata Kelola Pemerintahan Berintegritas Dan Dinamistif Peningkatan tata kelola pemerintahan melalui Penguatan Birokrasi dan Peningkatan Akses serta Kualitas Pelayanan Publik	-	-	15.720.000,00	KECAMATAN WEDARIJAKSA
	7.01.01.2.03.0006	Penatausahaan Barang Milik Daerah pada SKPD														
			Jumlah Laporan Penatausahaan Barang Milik Daerah pada SKPD				12 Laporan	6.600.000,00	Kab. Pati, Wedarijaksa, Semua Kel/Desa	DANA ALOKASI UMUM (DAU)	-	Penguatan Landasan Tata Kelola Pemerintahan Berintegritas Dan Dinamistif Peningkatan tata kelola pemerintahan melalui Penguatan Birokrasi dan Peningkatan Akses serta Kualitas Pelayanan Publik	-		15.720.000,00	KECAMATAN WEDARIJAKSA

NO	KODE	URUSAN / BIDANG URUSAN / PROGRAM / OUTCOME / KEGIATAN / SUB KEGIATAN	INDIKATOR PROGRAM / KEGIATAN / SUB KEGIATAN	TARGET AKHIR PERIODE RENSTRA OPD	REALISASI CAPAIAN RENJA OPD TAHUN 2024	PRAKIRAAN CAPAIAN TARGET RENJA OPD TAHUN 2025	CAPAIAN KINERJA DAN KERANGKA PENDANAAN						KELOMPOK SASARAN	PRAKIRAAN MAJU RENCANA TAHUN 2027		PERANGKAT DAERAH PENANGGUNG JAWAB
							TARGET 2026	PAGU INDIKATIF (Rp)	LOKASI	SUMBER DANA	PRIORITAS			TARGET	PAGU INDIKATIF (Rp)	
											NASIONAL	DAERAH				
1	2	3	4	5	6	7	8	9	10	11	12	13	14	15	16	17
	7.01.01.2.05	Administrasi Kepegawaian Perangkat Daerah	-	-			-	10.000.000,00			-	Penguatan Landasan Tata Kelola Pemerintahan Berintegritas Dan Dinamistif Peningkatan tata kelola pemerintahan melalui Penguatan Birokrasi dan Peningkatan Akses serta Kualitas Pelayanan Publik	-	-	39.000.000,00	KECAMATAN WEDARIJAKSA
	7.01.01.2.05.0002	Pengadaan Pakaian Dinas beserta Atribut Kelengkapannya														
			Jumlah Paket Pakaian Dinas beserta Atribut Kelengkapan				18 Paket	10.000.000,00	Kab. Pati, Wedarijaksa, Semua Kel/Desa	DANA ALOKASI UMUM (DAU)	-	Penguatan Landasan Tata Kelola Pemerintahan Berintegritas Dan Dinamistif Peningkatan tata kelola pemerintahan melalui Penguatan Birokrasi dan Peningkatan Akses serta Kualitas Pelayanan Publik	-		9.000.000,00	KECAMATAN WEDARIJAKSA
	7.01.01.2.05.0009	Pendidikan dan Pelatihan Pegawai Berdasarkan Tugas dan Fungsi														
			Jumlah Pegawai Berdasarkan Tugas dan Fungsi yang Mengikuti Pendidikan dan Pelatihan				25 Orang	0,00	Kab. Pati, Wedarijaksa, Semua Kel/Desa	DANA ALOKASI UMUM (DAU)	-	Penguatan Landasan Tata Kelola Pemerintahan Berintegritas Dan Dinamistif Peningkatan tata kelola pemerintahan melalui Penguatan Birokrasi dan Peningkatan Akses serta Kualitas Pelayanan Publik	-		30.000.000,00	KECAMATAN WEDARIJAKSA

NO	KODE	URUSAN / BIDANG URUSAN / PROGRAM / OUTCOME / KEGIATAN / SUB KEGIATAN	INDIKATOR PROGRAM / KEGIATAN / SUB KEGIATAN	TARGET AKHIR PERIODE RENSTRA OPD	REALISASI CAPAIAN RENJA OPD TAHUN 2024	PRAKIRAAN CAPAIAN TARGET RENJA OPD TAHUN 2025	CAPAIAN KINERJA DAN KERANGKA PENDANAAN						KELOMPOK SASARAN	PRAKIRAAN MAJU RENCANA TAHUN 2027		PERANGKAT DAERAH PENANGGUNG JAWAB
							TARGET 2026	PAGU INDIKATIF (Rp)	LOKASI	SUMBER DANA	PRIORITAS			TARGET	PAGU INDIKATIF (Rp)	
											NASIONAL	DAERAH				
1	2	3	4	5	6	7	8	9	10	11	12	13	14	15	16	17
	7.01.01.2.06	Administrasi Umum Perangkat Daerah	-	-			-	56.720.500,00			-	Penguatan Landasan Tata Kelola Pemerintahan Berintegritas Dan Dinamistif Peningkatan tata kelola pemerintahan melalui Penguatan Birokrasi dan Peningkatan Akses serta Kualitas Pelayanan Publik	-	-	91.680.000,00	KECAMATAN WEDARIJAKSA
	7.01.01.2.06.0001	Penyediaan Komponen Instalasi Listrik/Penerangan Bangunan Kantor														
			Jumlah Paket Komponen Instalasi Listrik/Penerangan Bangunan Kantor yang Disediakan				13 Paket	1.522.000,00	Kab. Pati, Wedarijaksa, Semua Kel/Desa	DANA ALOKASI UMUM (DAU)	-	Penguatan Landasan Tata Kelola Pemerintahan Berintegritas Dan Dinamistif Peningkatan tata kelola pemerintahan melalui Penguatan Birokrasi dan Peningkatan Akses serta Kualitas Pelayanan Publik	-		2.125.000,00	KECAMATAN WEDARIJAKSA
	7.01.01.2.06.0004	Penyediaan Bahan Logistik Kantor														

NO	KODE	URUSAN / BIDANG URUSAN / PROGRAM / OUTCOME / KEGIATAN / SUB KEGIATAN	INDIKATOR PROGRAM / KEGIATAN / SUB KEGIATAN	TARGET AKHIR PERIODE RENSTRA OPD	REALISASI CAPAIAN RENJA OPD TAHUN 2024	PRAKIRAAN CAPAIAN TARGET RENJA OPD TAHUN 2025	CAPAIAN KINERJA DAN KERANGKA PENDANAAN						KELOMPOK SASARAN	PRAKIRAAN MAJU RENCANA TAHUN 2027		PERANGKAT DAERAH PENANGGUNG JAWAB
							TARGET 2026	PAGU INDIKATIF (Rp)	LOKASI	SUMBER DANA	PRIORITAS			TARGET	PAGU INDIKATIF (Rp)	
											NASIONAL	DAERAH				
1	2	3	4	5	6	7	8	9	10	11	12	13	14	15	16	17
			Jumlah Paket Bahan Logistik Kantor yang Disediakan				30 Paket	47.542.900,00	Kab. Pati, Wedarijaksa, Semua Kel/Desa	DANA ALOKASI UMUM (DAU)	-	Penguatan Landasan Tata Kelola Pemerintahan Berintegritas Dan Dinamistif Peningkatan tata kelola pemerintahan melalui Penguatan Birokrasi dan Peningkatan Akses serta Kualitas Pelayanan Publik	-		45.000.000,00	KECAMATAN WEDARIJAKSA
	7.01.01.2.06.0005	Penyediaan Barang Cetakan dan Penggandaan														
			Jumlah Paket Barang Cetakan dan Penggandaan yang Disediakan				8922 Paket	1.730.000,00	Kab. Pati, Wedarijaksa, Semua Kel/Desa	DANA ALOKASI UMUM (DAU)	-	Penguatan Landasan Tata Kelola Pemerintahan Berintegritas Dan Dinamistif Peningkatan tata kelola pemerintahan melalui Penguatan Birokrasi dan Peningkatan Akses serta Kualitas Pelayanan Publik	-		4.055.000,00	KECAMATAN WEDARIJAKSA
	7.01.01.2.06.0009	Penyelenggaraan Rapat Koordinasi dan Konsultasi SKPD														
			Jumlah Laporan Penyelenggaraan Rapat Koordinasi dan Konsultasi SKPD				12 Laporan	5.925.600,00	Kab. Pati, Wedarijaksa, Semua Kel/Desa	DANA ALOKASI UMUM (DAU)	-	Penguatan Landasan Tata Kelola Pemerintahan Berintegritas Dan Dinamistif Peningkatan tata kelola pemerintahan melalui Penguatan Birokrasi dan Peningkatan Akses serta Kualitas Pelayanan Publik	-		40.500.000,00	KECAMATAN WEDARIJAKSA

NO	KODE	URUSAN / BIDANG URUSAN / PROGRAM / OUTCOME / KEGIATAN / SUB KEGIATAN	INDIKATOR PROGRAM / KEGIATAN / SUB KEGIATAN	TARGET AKHIR PERIODE RENSTRA OPD	REALISASI CAPAIAN RENJA OPD TAHUN 2024	PRAKIRAAN CAPAIAN TARGET RENJA OPD TAHUN 2025	CAPAIAN KINERJA DAN KERANGKA PENDANAAN						KELOMPOK SASARAN	PRAKIRAAN MAJU RENCANA TAHUN 2027		PERANGKAT DAERAH PENANGGUNG JAWAB
							TARGET 2026	PAGU INDIKATIF (Rp)	LOKASI	SUMBER DANA	PRIORITAS			TARGET	PAGU INDIKATIF (Rp)	
											NASIONAL	DAERAH				
1	2	3	4	5	6	7	8	9	10	11	12	13	14	15	16	17
	7.01.01.2.07	Pengadaan Barang Milik Daerah Penunjang Urusan Pemerintah Daerah	-	-			-	6.250.000,00			-	Penguatan Landasan Tata Kelola Pemerintahan Berintegritas Dan Dinamistif Peningkatan tata kelola pemerintahan melalui Penguatan Birokrasi dan Peningkatan Akses serta Kualitas Pelayanan Publik	-	-	225.000.000,00	KECAMATAN WEDARIJAKSA
	7.01.01.2.07.0002	Pengadaan Kendaraan Dinas Operasional atau Lapangan														
			Jumlah Unit Kendaraan Dinas Operasional atau Lapangan yang Disediakan				1 Unit	0,00	Kab. Pati, Wedarijaksa, Semua Kel/Desa	DANA ALOKASI UMUM (DAU)	-	Penguatan Landasan Tata Kelola Pemerintahan Berintegritas Dan Dinamistif Peningkatan tata kelola pemerintahan melalui Penguatan Birokrasi dan Peningkatan Akses serta Kualitas Pelayanan Publik	-		45.000.000,00	KECAMATAN WEDARIJAKSA
	7.01.01.2.07.0006	Pengadaan Peralatan dan Mesin Lainnya														
			Jumlah Unit Peralatan dan Mesin Lainnya yang Disediakan				2 Unit	6.250.000,00	Kab. Pati, Wedarijaksa, Semua Kel/Desa	DANA ALOKASI UMUM (DAU)	-	Penguatan Landasan Tata Kelola Pemerintahan Berintegritas Dan Dinamistif Peningkatan tata kelola pemerintahan melalui Penguatan Birokrasi dan Peningkatan Akses serta Kualitas Pelayanan Publik	-		60.000.000,00	KECAMATAN WEDARIJAKSA

NO	KODE	URUSAN / BIDANG URUSAN / PROGRAM / OUTCOME / KEGIATAN / SUB KEGIATAN	INDIKATOR PROGRAM / KEGIATAN / SUB KEGIATAN	TARGET AKHIR PERIODE RENSTRA OPD	REALISASI CAPAIAN RENJA OPD TAHUN 2024	PRAKIRAAN CAPAIAN TARGET RENJA OPD TAHUN 2025	CAPAIAN KINERJA DAN KERANGKA PENDANAAN						KELOMPOK SASARAN	PRAKIRAAN MAJU RENCANA TAHUN 2027		PERANGKAT DAERAH PENANGGUNG JAWAB
							TARGET 2026	PAGU INDIKATIF (Rp)	LOKASI	SUMBER DANA	PRIORITAS			TARGET	PAGU INDIKATIF (Rp)	
											NASIONAL	DAERAH				
1	2	3	4	5	6	7	8	9	10	11	12	13	14	15	16	17
	7.01.01.2.07.0010	Pengadaan Sarana dan Prasarana Gedung Kantor atau Bangunan Lainnya														
			Jumlah Unit Sarana dan Prasarana Gedung Kantor atau Bangunan Lainnya yang Disediakan				1 Unit	0,00	Kab. Pati, Wedarijaksa, Semua Kel/Desa	DANA ALOKASI UMUM (DAU)	-	Penguatan Landasan Tata Kelola Pemerintahan Berintegritas Dan Dinamistif Peningkatan tata kelola pemerintahan melalui Penguatan Birokrasi dan Peningkatan Akses serta Kualitas Pelayanan Publik	-		120.000.000,00	KECAMATAN WEDARIJAKSA
	7.01.01.2.08	Penyediaan Jasa Penunjang Urusan Pemerintahan Daerah	-	-			-	173.865.000,00			-	Penguatan Landasan Tata Kelola Pemerintahan Berintegritas Dan Dinamistif Peningkatan tata kelola pemerintahan melalui Penguatan Birokrasi dan Peningkatan Akses serta Kualitas Pelayanan Publik	-	-	170.155.000,00	KECAMATAN WEDARIJAKSA
	7.01.01.2.08.0001	Penyediaan Jasa Surat Menyurat														
			Jumlah Laporan Penyediaan Jasa Surat Menyurat				370 Laporan	1.000.000,00	Kab. Pati, Wedarijaksa, Semua Kel/Desa	DANA ALOKASI UMUM (DAU)	-	Penguatan Landasan Tata Kelola Pemerintahan Berintegritas Dan Dinamistif Peningkatan tata kelola pemerintahan melalui Penguatan Birokrasi dan Peningkatan Akses serta Kualitas Pelayanan Publik	-		1.000.000,00	KECAMATAN WEDARIJAKSA

NO	KODE	URUSAN / BIDANG URUSAN / PROGRAM / OUTCOME / KEGIATAN / SUB KEGIATAN	INDIKATOR PROGRAM / KEGIATAN / SUB KEGIATAN	TARGET AKHIR PERIODE RENSTRA OPD	REALISASI CAPAIAN RENJA OPD TAHUN 2024	PRAKIRAAN CAPAIAN TARGET RENJA OPD TAHUN 2025	CAPAIAN KINERJA DAN KERANGKA PENDANAAN						KELOMPOK SASARAN	PRAKIRAAN MAJU RENCANA TAHUN 2027		PERANGKAT DAERAH PENANGGUNG JAWAB
							TARGET 2026	PAGU INDIKATIF (Rp)	LOKASI	SUMBER DANA	PRIORITAS			TARGET	PAGU INDIKATIF (Rp)	
											NASIONAL	DAERAH				
1	2	3	4	5	6	7	8	9	10	11	12	13	14	15	16	17
	7.01.01.2.08.0002	Penyediaan Jasa Komunikasi, Sumber Daya Air dan Listrik														
			Jumlah Laporan Penyediaan Jasa Komunikasi, Sumber Daya Air dan Listrik yang Disediakan				36 Laporan	40.200.000,00	Kab. Pati, Wedarijaksa, Semua Kel/Desa	DANA ALOKASI UMUM (DAU)	-	Penguatan Landasan Tata Kelola Pemerintahan Berintegritas Dan Dinamistif Peningkatan tata kelola pemerintahan melalui Penguatan Birokrasi dan Peningkatan Akses serta Kualitas Pelayanan Publik	-		40.200.000,00	KECAMATAN WEDARIJAKSA
	7.01.01.2.08.0003	Penyediaan Jasa Peralatan dan Perlengkapan Kantor														
			Jumlah Laporan Penyediaan Jasa Peralatan dan Perlengkapan Kantor yang Disediakan				12 Laporan	8.210.000,00	Kab. Pati, Wedarijaksa, Semua Kel/Desa	DANA ALOKASI UMUM (DAU)	-	Penguatan Landasan Tata Kelola Pemerintahan Berintegritas Dan Dinamistif Peningkatan tata kelola pemerintahan melalui Penguatan Birokrasi dan Peningkatan Akses serta Kualitas Pelayanan Publik	-		4.500.000,00	KECAMATAN WEDARIJAKSA
	7.01.01.2.08.0004	Penyediaan Jasa Pelayanan Umum Kantor														

NO	KODE	URUSAN / BIDANG URUSAN / PROGRAM / OUTCOME / KEGIATAN / SUB KEGIATAN	INDIKATOR PROGRAM / KEGIATAN / SUB KEGIATAN	TARGET AKHIR PERIODE RENSTRA OPD	REALISASI CAPAIAN RENJA OPD TAHUN 2024	PRAKIRAAN CAPAIAN TARGET RENJA OPD TAHUN 2025	CAPAIAN KINERJA DAN KERANGKA PENDANAAN						KELOMPOK SASARAN	PRAKIRAAN MAJU RENCANA TAHUN 2027		PERANGKAT DAERAH PENANGGUNG JAWAB
							TARGET 2026	PAGU INDIKATIF (Rp)	LOKASI	SUMBER DANA	PRIORITAS			TARGET	PAGU INDIKATIF (Rp)	
											NASIONAL	DAERAH				
1	2	3	4	5	6	7	8	9	10	11	12	13	14	15	16	17
			Jumlah Laporan Penyediaan Jasa Pelayanan Umum Kantor yang Disediakan				12 Laporan	124.455.000,00	Kab. Pati, Wedarijaksa, Semua Kel/Desa	DANA ALOKASI UMUM (DAU)	-	Penguatan Landasan Tata Kelola Pemerintahan Berintegritas Dan Dinamistif Peningkatan tata kelola pemerintahan melalui Penguatan Birokrasi dan Peningkatan Akses serta Kualitas Pelayanan Publik	-		124.455.000,00	KECAMATAN WEDARIJAKSA
	7.01.01.2.09	Pemeliharaan Barang Milik Daerah Penunjang Urusan Pemerintahan Daerah	-	-			-	23.155.000,00			-	Penguatan Landasan Tata Kelola Pemerintahan Berintegritas Dan Dinamistif Peningkatan tata kelola pemerintahan melalui Penguatan Birokrasi dan Peningkatan Akses serta Kualitas Pelayanan Publik	-	-	26.000.000,00	KECAMATAN WEDARIJAKSA
	7.01.01.2.09.0001	Penyediaan Jasa Pemeliharaan, Biaya Pemeliharaan, dan Pajak Kendaraan Perorangan Dinas atau Kendaraan Dinas Jabatan														
			Jumlah Kendaraan Perorangan Dinas atau Kendaraan Dinas Jabatan yang Dipelihara dan dibayarkan Pajaknya				11 Unit	23.155.000,00	Kab. Pati, Wedarijaksa, Semua Kel/Desa	DANA ALOKASI UMUM (DAU)	-	Penguatan Landasan Tata Kelola Pemerintahan Berintegritas Dan Dinamistif Peningkatan tata kelola pemerintahan melalui Penguatan Birokrasi dan Peningkatan Akses serta Kualitas Pelayanan Publik	-		18.000.000,00	KECAMATAN WEDARIJAKSA
	7.01.01.2.09.0011	Pemeliharaan/Rehabilitasi Sarana dan Prasarana Pendukung Gedung Kantor atau Bangunan Lainnya														

NO	KODE	URUSAN / BIDANG URUSAN / PROGRAM / OUTCOME / KEGIATAN / SUB KEGIATAN	INDIKATOR PROGRAM / KEGIATAN / SUB KEGIATAN	TARGET AKHIR PERIODE RENSTRA OPD	REALISASI CAPAIAN RENJA OPD TAHUN 2024	PRAKIRAAN CAPAIAN TARGET RENJA OPD TAHUN 2025	CAPAIAN KINERJA DAN KERANGKA PENDANAAN						KELOMPOK SASARAN	PRAKIRAAN MAJU RENCANA TAHUN 2027		PERANGKAT DAERAH PENANGGUNG JAWAB
							TARGET 2026	PAGU INDIKATIF (Rp)	LOKASI	SUMBER DANA	PRIORITAS			TARGET	PAGU INDIKATIF (Rp)	
											NASIONAL	DAERAH				
1	2	3	4	5	6	7	8	9	10	11	12	13	14	15	16	17
			Jumlah Sarana dan Prasarana Pendukung Gedung Kantor atau Bangunan Lainnya yang Dipelihara/Direhabilitasi				2 Unit	0,00	Kab. Pati, Wedarijaksa, Semua Kel/Desa	DANA ALOKASI UMUM (DAU)	-	Penguatan Landasan Tata Kelola Pemerintahan Berintegritas Dan Dinamistif Peningkatan tata kelola pemerintahan melalui Penguatan Birokrasi dan Peningkatan Akses serta Kualitas Pelayanan Publik	-		8.000.000,00	KECAMATAN WEDARIJAKSA
2.	**7.01.02**	**PROGRAM PENYELENGGARAAN PEMERINTAHAN DAN PELAYANAN PUBLIK**					**100 %** **100 %**	**562.500,00**							**15.216.000,00**	
	7.01.02.2.01	Koordinasi Penyelenggaraan Kegiatan Pemerintahan di Tingkat Kecamatan	*Jumlah pelaksanaan kegiatan koordinasi/sinergi perencanaan pemerintahan dengan perangkat daerah dan instansi vertikal* *100*	-			4 Laporan 4 lap	187.500,00			Memperkuat pembangunan sumber daya manusia (SDM), sains, teknologi, pendidikan, kesehatan, prestasi olahraga, kesetaraan gender, serta penguatan peran perempuan, pemuda (generasi milenial dan generasi Z), dan penyandang disabilitas.	Penguatan Landasan Tata Kelola Pemerintahan Berintegritas Dan Dinamistif Peningkatan tata kelola pemerintahan melalui Penguatan Birokrasi dan Peningkatan Akses serta Kualitas Pelayanan Publik	Masyarakat Kecamatan Wedarijaksa	-	2.216.000,00	KECAMATAN WEDARIJAKSA
	7.01.02.2.01.0001	Koordinasi/Sinergi Perencanaan dan Pelaksanaan Kegiatan Pemerintahan dengan Perangkat Daerah dan Instansi Vertikal Terkait														

NO	KODE	URUSAN / BIDANG URUSAN / PROGRAM / OUTCOME / KEGIATAN / SUB KEGIATAN	INDIKATOR PROGRAM / KEGIATAN / SUB KEGIATAN	TARGET AKHIR PERIODE RENSTRA OPD	REALISASI CAPAIAN RENJA OPD TAHUN 2024	PRAKIRAAN CAPAIAN TARGET RENJA OPD TAHUN 2025	CAPAIAN KINERJA DAN KERANGKA PENDANAAN						KELOMPOK SASARAN	PRAKIRAAN MAJU RENCANA TAHUN 2027		PERANGKAT DAERAH PENANGGUNG JAWAB
							TARGET 2026	PAGU INDIKATIF (Rp)	LOKASI	SUMBER DANA	PRIORITAS			TARGET	PAGU INDIKATIF (Rp)	
											NASIONAL	DAERAH				
1	2	3	4	5	6	7	8	9	10	11	12	13	14	15	16	17
			Jumlah Laporan Koordinasi/Sinergi Perencanaan dan Pelaksanaan Kegiatan Pemerintahan dengan Perangkat Daerah dan Instansi Vertikal Terkait				4 Laporan	187.500,00	Kab. Pati, Wedarijaksa, Semua Kel/Desa	PAJAK DAERAH	Memperkuat pembangunan sumber daya manusia (SDM), sains, teknologi, pendidikan, kesehatan, prestasi olahraga, kesetaraan gender, serta penguatan peran perempuan, pemuda (generasi milenial dan generasi Z), dan penyandang disabilitas.	Penguatan Landasan Tata Kelola Pemerintahan Berintegritas Dan Dinamistif Peningkatan tata kelola pemerintahan melalui Penguatan Birokrasi dan Peningkatan Akses serta Kualitas Pelayanan Publik	Masyarakat Kecamatan Wedarijaksa		2.216.000,00	KECAMATAN WEDARIJAKSA
	7.01.02.2.04	Pelaksanaan Urusan Pemerintahan yang Dilimpahkan kepada Camat	*Jumlah prosentase pelayan perizinan dan non perizinan yang dilaksanakan* *100*	-			100 % 100 %	375.000,00			-	Penguatan Landasan Tata Kelola Pemerintahan Berintegritas Dan Dinamistif Peningkatan tata kelola pemerintahan melalui Penguatan Birokrasi dan Peningkatan Akses serta Kualitas Pelayanan Publik	-	-	13.000.000,00	KECAMATAN WEDARIJAKSA
	7.01.02.2.04.0001	Pelaksanaan Urusan Pemerintahan yang Terkait dengan Pelayanan Perizinan Non Usaha														

NO	KODE	URUSAN / BIDANG URUSAN / PROGRAM / OUTCOME / KEGIATAN / SUB KEGIATAN	INDIKATOR PROGRAM / KEGIATAN / SUB KEGIATAN	TARGET AKHIR PERIODE RENSTRA OPD	REALISASI CAPAIAN RENJA OPD TAHUN 2024	PRAKIRAAN CAPAIAN TARGET RENJA OPD TAHUN 2025	CAPAIAN KINERJA DAN KERANGKA PENDANAAN						KELOMPOK SASARAN	PRAKIRAAN MAJU RENCANA TAHUN 2027		PERANGKAT DAERAH PENANGGUNG JAWAB
							TARGET 2026	PAGU INDIKATIF (Rp)	LOKASI	SUMBER DANA	PRIORITAS			TARGET	PAGU INDIKATIF (Rp)	
											NASIONAL	DAERAH				
1	2	3	4	5	6	7	8	9	10	11	12	13	14	15	16	17
			Jumlah Dokumen Non Perizinan Usaha yang Dilaksanakan				120 Dokumen	187.500,00	Kab. Pati, Wedarijaksa, Semua Kel/Desa	PAJAK DAERAH	-	Penguatan Landasan Tata Kelola Pemerintahan Berintegritas Dan Dinamistif Peningkatan tata kelola pemerintahan melalui Penguatan Birokrasi dan Peningkatan Akses serta Kualitas Pelayanan Publik	-		6.000.000,00	KECAMATAN WEDARIJAKSA
	7.01.02.2.04.0002	Pelaksanaan Urusan Pemerintahan yang terkait dengan Nonperizinan														
			Jumlah Laporan Pelaksanaan Nonperizinan pada Urusan Pemerintahan				3000 Laporan	187.500,00	Kab. Pati, Wedarijaksa, Semua Kel/Desa	PAJAK DAERAH	-	Penguatan Landasan Tata Kelola Pemerintahan Berintegritas Dan Dinamistif Peningkatan tata kelola pemerintahan melalui Penguatan Birokrasi dan Peningkatan Akses serta Kualitas Pelayanan Publik	-		7.000.000,00	KECAMATAN WEDARIJAKSA
3.	**7.01.03**	**PROGRAM PEMBERDAYAAN MASYARAKAT DESA DAN KELURAHAN**					**100 %**	**23.995.500,00**							**47.000.000,00**	

NO	KODE	URUSAN / BIDANG URUSAN / PROGRAM / OUTCOME / KEGIATAN / SUB KEGIATAN	INDIKATOR PROGRAM / KEGIATAN / SUB KEGIATAN	TARGET AKHIR PERIODE RENSTRA OPD	REALISASI CAPAIAN RENJA OPD TAHUN 2024	PRAKIRAAN CAPAIAN TARGET RENJA OPD TAHUN 2025	CAPAIAN KINERJA DAN KERANGKA PENDANAAN						KELOMPOK SASARAN	PRAKIRAAN MAJU RENCANA TAHUN 2027		PERANGKAT DAERAH PENANGGUNG JAWAB
							TARGET 2026	PAGU INDIKATIF (Rp)	LOKASI	SUMBER DANA	PRIORITAS			TARGET	PAGU INDIKATIF (Rp)	
											NASIONAL	DAERAH				
1	2	3	4	5	6	7	8	9	10	11	12	13	14	15	16	17
	7.01.03.2.01	Koordinasi Kegiatan Pemberdayaan Desa	*Jumlah desa yang melibatkan masyarakat dalam pembangunan*	-			18 Dokumen	13.894.500,00			Memperkuat pembangunan sumber daya manusia (SDM), sains, teknologi, pendidikan, kesehatan, prestasi olahraga, kesetaraan gender, serta penguatan peran perempuan, pemuda (generasi milenial dan generasi Z), dan penyandang disabilitas.	Penguatan Landasan Tata Kelola Pemerintahan Berintegritas Dan Dinamistif Peningkatan tata kelola pemerintahan melalui Penguatan Birokrasi dan Peningkatan Akses serta Kualitas Pelayanan Publik	Masyarakat Kecamatan Wedarijaksa	-	33.000.000,00	KECAMATAN WEDARIJAKSA
	7.01.03.2.01.0001	Peningkatan Partisipasi Masyarakat dalam Forum Musyawarah Perencanaan Pembangunan di Desa														
			Jumlah Lembaga Kemasyarakatan yang Berpartisipasi dalam Forum Musyawarah Perencanaan Pembangunan di Desa				8 Lembaga Kemasyarakatan	13.707.000,00	Kab. Pati, Wedarijaksa, Semua Kel/Desa	PAJAK DAERAH	Memperkuat pembangunan sumber daya manusia (SDM), sains, teknologi, pendidikan, kesehatan, prestasi olahraga, kesetaraan gender, serta penguatan peran perempuan, pemuda (generasi milenial dan generasi Z), dan penyandang disabilitas.	Penguatan Landasan Tata Kelola Pemerintahan Berintegritas Dan Dinamistif Peningkatan tata kelola pemerintahan melalui Penguatan Birokrasi dan Peningkatan Akses serta Kualitas Pelayanan Publik	Masyarakat Kecamatan Wedarijaksa		20.000.000,00	KECAMATAN WEDARIJAKSA
	7.01.03.2.01.0003	Peningkatan Efektifitas Kegiatan Pemberdayaan Masyarakat di Wilayah Kecamatan														

NO	KODE	URUSAN / BIDANG URUSAN / PROGRAM / OUTCOME / KEGIATAN / SUB KEGIATAN	INDIKATOR PROGRAM / KEGIATAN / SUB KEGIATAN	TARGET AKHIR PERIODE RENSTRA OPD	REALISASI CAPAIAN RENJA OPD TAHUN 2024	PRAKIRAAN CAPAIAN TARGET RENJA OPD TAHUN 2025	CAPAIAN KINERJA DAN KERANGKA PENDANAAN						KELOMPOK SASARAN	PRAKIRAAN MAJU RENCANA TAHUN 2027		PERANGKAT DAERAH PENANGGUNG JAWAB
							TARGET 2026	PAGU INDIKATIF (Rp)	LOKASI	SUMBER DANA	PRIORITAS			TARGET	PAGU INDIKATIF (Rp)	
											NASIONAL	DAERAH				
1	2	3	4	5	6	7	8	9	10	11	12	13	14	15	16	17
			Jumlah Laporan Peningkatan Efektivitas Kegiatan Pemberdayaan Masyarakat di Wilayah Kecamatan				12 Laporan	187.500,00	Kab. Pati, Wedarijaksa, Semua Kel/Desa	PAJAK DAERAH	Memperkuat pembangunan sumber daya manusia (SDM), sains, teknologi, pendidikan, kesehatan, prestasi olahraga, kesetaraan gender, serta penguatan peran perempuan, pemuda (generasi milenial dan generasi Z), dan penyandang disabilitas.	Penguatan Landasan Tata Kelola Pemerintahan Berintegritas Dan Dinamistif Peningkatan tata kelola pemerintahan melalui Penguatan Birokrasi dan Peningkatan Akses serta Kualitas Pelayanan Publik	Masyarakat Kecamatan Wedarijaksa		13.000.000,00	KECAMATAN WEDARIJAKSA
	7.01.03.2.06	Pemberdayaan dan Kesejahteraan Keluarga Tingkat Kecamatan dan Kelurahan	*Jumlah keluarga yang meningkat kesadarannya dalam keterlibatan perencanaan kehidupan menuju keluarha berkualitas*	-			1500 Keluarga	10.101.000,00			-	Penguatan Landasan Tata Kelola Pemerintahan Berintegritas Dan Dinamistif Peningkatan tata kelola pemerintahan melalui Penguatan Birokrasi dan Peningkatan Akses serta Kualitas Pelayanan Publik	-	-	14.000.000,00	KECAMATAN WEDARIJAKSA
	7.01.03.2.06.0012	Penumbuhan dan Peningkatan Kesadaran Keluarga dalam Keterlibatan Perencanaan Kehidupan Menuju Keluarga Berkualitas														

NO	KODE	URUSAN / BIDANG URUSAN / PROGRAM / OUTCOME / KEGIATAN / SUB KEGIATAN	INDIKATOR PROGRAM / KEGIATAN / SUB KEGIATAN	TARGET AKHIR PERIODE RENSTRA OPD	REALISASI CAPAIAN RENJA OPD TAHUN 2024	PRAKIRAAN CAPAIAN TARGET RENJA OPD TAHUN 2025	CAPAIAN KINERJA DAN KERANGKA PENDANAAN						KELOMPOK SASARAN	PRAKIRAAN MAJU RENCANA TAHUN 2027		PERANGKAT DAERAH PENANGGUNG JAWAB
							TARGET 2026	PAGU INDIKATIF (Rp)	LOKASI	SUMBER DANA	PRIORITAS			TARGET	PAGU INDIKATIF (Rp)	
											NASIONAL	DAERAH				
1	2	3	4	5	6	7	8	9	10	11	12	13	14	15	16	17
			Jumlah Keluarga yang Mengikuti Penumbuhan dan Peningkatan Kesadaran Keluarga dalam Keterlibatan Perencanaan Kehidupan Menuju Keluarga Berkualitas				1500 Keluarga	10.101.000,00	Kab. Pati, Wedarijaksa, Semua Kel/Desa	PAJAK DAERAH	-	Penguatan Landasan Tata Kelola Pemerintahan Berintegritas Dan Dinamistif Peningkatan tata kelola pemerintahan melalui Penguatan Birokrasi dan Peningkatan Akses serta Kualitas Pelayanan Publik	-		14.000.000,00	KECAMATAN WEDARIJAKSA
4.	**7.01.04**	**PROGRAM KOORDINASI KETENTRAMAN DAN KETERTIBAN UMUM**					**100 %**	**375.000,00**							**4.000.000,00**	
	7.01.04.2.01	Koordinasi Upaya Penyelenggaraan Ketenteraman dan Ketertiban Umum	*Jumlah konflik social dan gangguan ketentraman dan ketertibann yang dikoordinasikan penanganannya*	-			13 Laporan	375.000,00			-	Penguatan Landasan Tata Kelola Pemerintahan Berintegritas Dan Dinamistif Peningkatan tata kelola pemerintahan melalui Penguatan Birokrasi dan Peningkatan Akses serta Kualitas Pelayanan Publik	-	-	4.000.000,00	KECAMATAN WEDARIJAKSA
	7.01.04.2.01.0001	Sinergitas dengan Kepolisian Negara Republik Indonesia, Tentara Nasional Indonesia dan Instansi Vertikal di Wilayah Kecamatan														

NO	KODE	URUSAN / BIDANG URUSAN / PROGRAM / OUTCOME / KEGIATAN / SUB KEGIATAN	INDIKATOR PROGRAM / KEGIATAN / SUB KEGIATAN	TARGET AKHIR PERIODE RENSTRA OPD	REALISASI CAPAIAN RENJA OPD TAHUN 2024	PRAKIRAAN CAPAIAN TARGET RENJA OPD TAHUN 2025	CAPAIAN KINERJA DAN KERANGKA PENDANAAN						KELOMPOK SASARAN	PRAKIRAAN MAJU RENCANA TAHUN 2027		PERANGKAT DAERAH PENANGGUNG JAWAB
							TARGET 2026	PAGU INDIKATIF (Rp)	LOKASI	SUMBER DANA	PRIORITAS			TARGET	PAGU INDIKATIF (Rp)	
											NASIONAL	DAERAH				
1	2	3	4	5	6	7	8	9	10	11	12	13	14	15	16	17
			Jumlah Laporan Hasil Sinergitas dengan Kepolisian Negara Republik Indonesia, Tentara Nasional Indonesia dan Instansi Vertikal di Wilayah Kecamatan				12 Laporan	187.500,00	Kab. Pati, Wedarijaksa, Semua Kel/Desa	PAJAK DAERAH	-	Penguatan Landasan Tata Kelola Pemerintahan Berinteg ritas Dan Dinamistif Peningkata n tata kelola pem erintahan melalui Penguatan Birokrasi dan Pening katan Akses serta Kualitas Pelayanan Publik	-		1.000.000,00	KECAMATAN WEDARIJAKSA
	7.01.04.2.01.0002	Harmonisasi Hubungan dengan Tokoh Agama dan Tokoh Masyarakat														
			Jumlah Laporan Pelaksanaan Harmonisasi Hubungan dengan Tokoh Agama dan Tokoh Masyarakat				4 Laporan	187.500,00	Kab. Pati, Wedarijaksa, Semua Kel/Desa	PAJAK DAERAH	-	Penguatan Landasan Tata Kelola Pemerintahan Berinteg ritas Dan Dinamistif Peningkata n tata kelola pem erintahan melalui Penguatan Birokrasi dan Pening katan Akses serta Kualitas Pelayanan Publik	-		3.000.000,00	KECAMATAN WEDARIJAKSA
5.	**7.01.05**	**PROGRAM PENYELENGGARAAN URUSAN PEMERINTAHAN UMUM**					**100 %**	**41.246.000,00**							**41.921.000,00**	

NO	KODE	URUSAN / BIDANG URUSAN / PROGRAM / OUTCOME / KEGIATAN / SUB KEGIATAN	INDIKATOR PROGRAM / KEGIATAN / SUB KEGIATAN	TARGET AKHIR PERIODE RENSTRA OPD	REALISASI CAPAIAN RENJA OPD TAHUN 2024	PRAKIRAAN CAPAIAN TARGET RENJA OPD TAHUN 2025	CAPAIAN KINERJA DAN KERANGKA PENDANAAN						KELOMPOK SASARAN	PRAKIRAAN MAJU RENCANA TAHUN 2027		PERANGKAT DAERAH PENANGGUNG JAWAB
							TARGET 2026	PAGU INDIKATIF (Rp)	LOKASI	SUMBER DANA	PRIORITAS			TARGET	PAGU INDIKATIF (Rp)	
											NASIONAL	DAERAH				
1	2	3	4	5	6	7	8	9	10	11	12	13	14	15	16	17
	7.01.05.2.01	Penyelenggaraan Urusan Pemerintahan Umum Sesuai Penugasan Kepala Daerah	*Jumlah forum yang diikuti forkopimcam dalam penyelenggaraan pemerintahan umum di kecamatan*	-			4 dokumen	41.246.000,00			-	Penguatan Landasan Tata Kelola Pemerintahan Berintegritas Dan Dinamistif Peningkatan tata kelola pemerintahan melalui Penguatan Birokrasi dan Peningkatan Akses serta Kualitas Pelayanan Publik	-	-	41.921.000,00	KECAMATAN WEDARIJAKSA
	7.01.05.2.01.0008	Pelaksanaan Tugas Forum Koordinasi Pimpinan di Kecamatan														
			Jumlah Dokumen Tugas Forum Koordinasi Pimpinan di Kecamatan				10 Dokumen	41.246.000,00	Kab. Pati, Wedarijaksa, Semua Kel/Desa	PAJAK DAERAH	-	Penguatan Landasan Tata Kelola Pemerintahan Berintegritas Dan Dinamistif Peningkatan tata kelola pemerintahan melalui Penguatan Birokrasi dan Peningkatan Akses serta Kualitas Pelayanan Publik	-		41.921.000,00	KECAMATAN WEDARIJAKSA
6.	**7.01.06**	**PROGRAM PEMBINAAN DAN PENGAWASAN PEMERINTAHAN DESA**					**100 %**	**187.500,00**							**34.000.000,00**	

NO	KODE	URUSAN / BIDANG URUSAN / PROGRAM / OUTCOME / KEGIATAN / SUB KEGIATAN	INDIKATOR PROGRAM / KEGIATAN / SUB KEGIATAN	TARGET AKHIR PERIODE RENSTRA OPD	REALISASI CAPAIAN RENJA OPD TAHUN 2024	PRAKIRAAN CAPAIAN TARGET RENJA OPD TAHUN 2025	CAPAIAN KINERJA DAN KERANGKA PENDANAAN						KELOMPOK SASARAN	PRAKIRAAN MAJU RENCANA TAHUN 2027		PERANGKAT DAERAH PENANGGUNG JAWAB
							TARGET 2026	PAGU INDIKATIF (Rp)	LOKASI	SUMBER DANA	PRIORITAS			TARGET	PAGU INDIKATIF (Rp)	
											NASIONAL	DAERAH				
1	2	3	4	5	6	7	8	9	10	11	12	13	14	15	16	17
	7.01.06.2.01	Fasilitasi, Rekomendasi dan Koordinasi Pembinaan dan Pengawasan Pemerintahan Desa	*Jumlah Desa yang menyusun dokumen perencanaan penganggran dan pelaporan sesuai dengan ketentuan*	-			12 Dokumen	187.500,00			Melanjutkan pengembangan infrastruktur dan meningkatkan lapangan kerja yang berkualitas, mendorong kewirausahaan, mengembangkan industri kreatif serta mengembangkan agromaritim industri di sentra produksi melalui peran aktif koperasi.	Penguatan Landasan Tata Kelola Pemerintahan Berintegritas Dan Dinamistif Peningkatan tata kelola pemerintahan melalui Penguatan Birokrasi dan Peningkatan Akses serta Kualitas Pelayanan Publik	Masyarakat Kecamatan Wedarijaksa	-	34.000.000,00	KECAMATAN WEDARIJAKSA
	7.01.06.2.01.0002	Fasilitasi Administrasi Tata Pemerintahan Desa														
			Jumlah Dokumen yang Difasilitasi dalam rangka Administrasi Tata Pemerintahan Desa				12 Dokumen	187.500,00	Kab. Pati, Wedarijaksa, Semua Kel/Desa	PAJAK DAERAH	Melanjutkan pengembangan infrastruktur dan meningkatkan lapangan kerja yang berkualitas, mendorong kewirausahaan, mengembangkan industri kreatif serta mengembangkan agromaritim industri di sentra produksi melalui peran aktif koperasi.	Penguatan Landasan Tata Kelola Pemerintahan Berintegritas Dan Dinamistif Peningkatan tata kelola pemerintahan melalui Penguatan Birokrasi dan Peningkatan Akses serta Kualitas Pelayanan Publik	Masyarakat Kecamatan Wedarijaksa		34.000.000,00	KECAMATAN WEDARIJAKSA
		KECAMATAN BATANGAN						**2.005.404.000,00**							**2.291.075.000,00**	
	7	**UNSUR KEWILAYAHAN**						**2.005.404.000,00**							**2.291.075.000,00**	
	7.01	**KECAMATAN**						**2.005.404.000,00**							**2.291.075.000,00**	
1.	**7.01.01**	**PROGRAM PENUNJANG URUSAN PEMERINTAHAN DAERAH KABUPATEN/KOTA**					**-**	**1.920.346.800,00**							**2.203.760.900,00**	

NO	KODE	URUSAN / BIDANG URUSAN / PROGRAM / OUTCOME / KEGIATAN / SUB KEGIATAN	INDIKATOR PROGRAM / KEGIATAN / SUB KEGIATAN	TARGET AKHIR PERIODE RENSTRA OPD	REALISASI CAPAIAN RENJA OPD TAHUN 2024	PRAKIRAAN CAPAIAN TARGET RENJA OPD TAHUN 2025	CAPAIAN KINERJA DAN KERANGKA PENDANAAN						KELOMPOK SASARAN	PRAKIRAAN MAJU RENCANA TAHUN 2027		PERANGKAT DAERAH PENANGGUNG JAWAB
							TARGET 2026	PAGU INDIKATIF (Rp)	LOKASI	SUMBER DANA	PRIORITAS			TARGET	PAGU INDIKATIF (Rp)	
											NASIONAL	DAERAH				
1	2	3	4	5	6	7	8	9	10	11	12	13	14	15	16	17
	7.01.01.2.01	Perencanaan, Penganggaran, dan Evaluasi Kinerja Perangkat Daerah	-	-			-	6.374.850,00			-	Penguatan Landasan Tata Kelola Pemerintahan Berintegritas Dan Dinamistif Peningkatan tata kelola pemerintahan melalui Penguatan Birokrasi dan Peningkatan Akses serta Kualitas Pelayanan Publik	-	-	13.497.650,00	KECAMATAN BATANGAN
	7.01.01.2.01.0001	Penyusunan Dokumen Perencanaan Perangkat Daerah														
			Jumlah Dokumen Perencanaan Perangkat Daerah				1 Dokumen	3.276.350,00	Kab. Pati, Batangan, Semua Kel/Desa	DANA ALOKASI UMUM (DAU)	-	Penguatan Landasan Tata Kelola Pemerintahan Berintegritas Dan Dinamistif Peningkatan tata kelola pemerintahan melalui Penguatan Birokrasi dan Peningkatan Akses serta Kualitas Pelayanan Publik	-		11.608.400,00	KECAMATAN BATANGAN
	7.01.01.2.01.0002	Koordinasi dan Penyusunan Dokumen RKA-SKPD														
			Jumlah Dokumen RKA-SKPD dan Laporan Hasil Koordinasi Penyusunan Dokumen RKA-SKPD				1 Dokumen	1.021.500,00	Kab. Pati, Batangan, Semua Kel/Desa	DANA ALOKASI UMUM (DAU)	-	Penguatan Landasan Tata Kelola Pemerintahan Berintegritas Dan Dinamistif Peningkatan tata kelola pemerintahan melalui Penguatan Birokrasi dan Peningkatan Akses serta Kualitas Pelayanan Publik	-		737.700,00	KECAMATAN BATANGAN

NO	KODE	URUSAN / BIDANG URUSAN / PROGRAM / OUTCOME / KEGIATAN / SUB KEGIATAN	INDIKATOR PROGRAM / KEGIATAN / SUB KEGIATAN	TARGET AKHIR PERIODE RENSTRA OPD	REALISASI CAPAIAN RENJA OPD TAHUN 2024	PRAKIRAAN CAPAIAN TARGET RENJA OPD TAHUN 2025	CAPAIAN KINERJA DAN KERANGKA PENDANAAN						KELOMPOK SASARAN	PRAKIRAAN MAJU RENCANA TAHUN 2027		PERANGKAT DAERAH PENANGGUNG JAWAB
							TARGET 2026	PAGU INDIKATIF (Rp)	LOKASI	SUMBER DANA	PRIORITAS			TARGET	PAGU INDIKATIF (Rp)	
											NASIONAL	DAERAH				
1	2	3	4	5	6	7	8	9	10	11	12	13	14	15	16	17
	7.01.01.2.01.0003	Koordinasi dan Penyusunan Dokumen Perubahan RKA-SKPD														
			Jumlah Dokumen Perubahan RKA-SKPD dan Laporan Hasil Koordinasi Penyusunan Dokumen Perubahan RKA-SKPD				1 Dokumen	1.001.000,00	Kab. Pati, Batangan, Semua Kel/Desa	DANA ALOKASI UMUM (DAU)	-	Penguatan Landasan Tata Kelola Pemerintahan Berintegritas Dan Dinamistif Peningkatan tata kelola pemerintahan melalui Penguatan Birokrasi dan Peningkatan Akses serta Kualitas Pelayanan Publik	-		536.150,00	KECAMATAN BATANGAN
	7.01.01.2.01.0007	Evaluasi Kinerja Perangkat Daerah														
			Jumlah Laporan Evaluasi Kinerja Perangkat Daerah				1 Laporan	1.076.000,00	Kab. Pati, Batangan, Semua Kel/Desa	DANA ALOKASI UMUM (DAU)	-	Penguatan Landasan Tata Kelola Pemerintahan Berintegritas Dan Dinamistif Peningkatan tata kelola pemerintahan melalui Penguatan Birokrasi dan Peningkatan Akses serta Kualitas Pelayanan Publik	-		615.400,00	KECAMATAN BATANGAN
	7.01.01.2.02	Administrasi Keuangan Perangkat Daerah	-	-			-	1.622.668.750,00			-	Penguatan Landasan Tata Kelola Pemerintahan Berintegritas Dan Dinamistif Peningkatan tata kelola pemerintahan melalui Penguatan Birokrasi dan Peningkatan Akses serta Kualitas Pelayanan Publik	-	-	1.717.273.650,00	KECAMATAN BATANGAN

NO	KODE	URUSAN / BIDANG URUSAN / PROGRAM / OUTCOME / KEGIATAN / SUB KEGIATAN	INDIKATOR PROGRAM / KEGIATAN / SUB KEGIATAN	TARGET AKHIR PERIODE RENSTRA OPD	REALISASI CAPAIAN RENJA OPD TAHUN 2024	PRAKIRAAN CAPAIAN TARGET RENJA OPD TAHUN 2025	CAPAIAN KINERJA DAN KERANGKA PENDANAAN						KELOMPOK SASARAN	PRAKIRAAN MAJU RENCANA TAHUN 2027		PERANGKAT DAERAH PENANGGUNG JAWAB
							TARGET 2026	PAGU INDIKATIF (Rp)	LOKASI	SUMBER DANA	PRIORITAS			TARGET	PAGU INDIKATIF (Rp)	
											NASIONAL	DAERAH				
1	2	3	4	5	6	7	8	9	10	11	12	13	14	15	16	17
	7.01.01.2.02.0001	Penyediaan Gaji dan Tunjangan ASN														
			Jumlah Orang yang Menerima Gaji dan Tunjangan ASN				15 Orang/bulan	1.569.878.000,00	Kab. Pati, Batangan, Semua Kel/Desa	DANA ALOKASI UMUM (DAU)	-	Penguatan Landasan Tata Kelola Pemerintahan Berintegritas Dan Dinamistif Peningkatan tata kelola pemerintahan melalui Penguatan Birokrasi dan Peningkatan Akses serta Kualitas Pelayanan Publik	-		1.689.075.000,00	KECAMATAN BATANGAN
	7.01.01.2.02.0003	Pelaksanaan Penatausahaan dan Pengujian/Verifikasi Keuangan SKPD														
			Jumlah Dokumen Penatausahaan dan Pengujian/Verifikasi Keuangan SKPD				1 Dokumen	50.400.000,00	Kab. Pati, Batangan, Semua Kel/Desa	DANA ALOKASI UMUM (DAU)	-	Penguatan Landasan Tata Kelola Pemerintahan Berintegritas Dan Dinamistif Peningkatan tata kelola pemerintahan melalui Penguatan Birokrasi dan Peningkatan Akses serta Kualitas Pelayanan Publik	-		26.760.000,00	KECAMATAN BATANGAN
	7.01.01.2.02.0005	Koordinasi dan Penyusunan Laporan Keuangan Akhir Tahun SKPD														

NO	KODE	URUSAN / BIDANG URUSAN / PROGRAM / OUTCOME / KEGIATAN / SUB KEGIATAN	INDIKATOR PROGRAM / KEGIATAN / SUB KEGIATAN	TARGET AKHIR PERIODE RENSTRA OPD	REALISASI CAPAIAN RENJA OPD TAHUN 2024	PRAKIRAAN CAPAIAN TARGET RENJA OPD TAHUN 2025	CAPAIAN KINERJA DAN KERANGKA PENDANAAN						KELOMPOK SASARAN	PRAKIRAAN MAJU RENCANA TAHUN 2027		PERANGKAT DAERAH PENANGGUNG JAWAB
							TARGET 2026	PAGU INDIKATIF (Rp)	LOKASI	SUMBER DANA	PRIORITAS			TARGET	PAGU INDIKATIF (Rp)	
											NASIONAL	DAERAH				
1	2	3	4	5	6	7	8	9	10	11	12	13	14	15	16	17
			Jumlah Laporan Keuangan Akhir Tahun SKPD dan Laporan Hasil Koordinasi Penyusunan Laporan Keuangan Akhir Tahun SKPD				1 Laporan	1.148.000,00	Kab. Pati, Batangan, Semua Kel/Desa	DANA ALOKASI UMUM (DAU)	-	Penguatan Landasan Tata Kelola Pemerintahan Berintegritas Dan Dinamistif Peningkatan tata kelola pemerintahan melalui Penguatan Birokrasi dan Peningkatan Akses serta Kualitas Pelayanan Publik	-		760.400,00	KECAMATAN BATANGAN
	7.01.01.2.02.0007	Koordinasi dan Penyusunan Laporan Keuangan Bulanan/ Triwulanan/ Semesteran SKPD														
			Jumlah Laporan Keuangan Bulanan/ Triwulanan/ Semesteran SKPD dan Laporan Koordinasi Penyusunan Laporan Keuangan Bulanan/Triwulanan/Semesteran SKPD				4 Laporan	1.242.750,00	Kab. Pati, Batangan, Semua Kel/Desa	PAJAK DAERAH	-	Penguatan Landasan Tata Kelola Pemerintahan Berintegritas Dan Dinamistif Peningkatan tata kelola pemerintahan melalui Penguatan Birokrasi dan Peningkatan Akses serta Kualitas Pelayanan Publik	-		678.250,00	KECAMATAN BATANGAN
	7.01.01.2.03	Administrasi Barang Milik Daerah pada Perangkat Daerah	-	-			-	11.565.000,00			-	Penguatan Landasan Tata Kelola Pemerintahan Berintegritas Dan Dinamistif Peningkatan tata kelola pemerintahan melalui Penguatan Birokrasi dan Peningkatan Akses serta Kualitas Pelayanan Publik	-	-	17.987.000,00	KECAMATAN BATANGAN
	7.01.01.2.03.0006	Penatausahaan Barang Milik Daerah pada SKPD														

NO	KODE	URUSAN / BIDANG URUSAN / PROGRAM / OUTCOME / KEGIATAN / SUB KEGIATAN	INDIKATOR PROGRAM / KEGIATAN / SUB KEGIATAN	TARGET AKHIR PERIODE RENSTRA OPD	REALISASI CAPAIAN RENJA OPD TAHUN 2024	PRAKIRAAN CAPAIAN TARGET RENJA OPD TAHUN 2025	CAPAIAN KINERJA DAN KERANGKA PENDANAAN						KELOMPOK SASARAN	PRAKIRAAN MAJU RENCANA TAHUN 2027		PERANGKAT DAERAH PENANGGUNG JAWAB
							TARGET 2026	PAGU INDIKATIF (Rp)	LOKASI	SUMBER DANA	PRIORITAS			TARGET	PAGU INDIKATIF (Rp)	
											NASIONAL	DAERAH				
1	2	3	4	5	6	7	8	9	10	11	12	13	14	15	16	17
			Jumlah Laporan Penatausahaan Barang Milik Daerah pada SKPD				1 Laporan	11.565.000,00	Kab. Pati, Batangan, Semua Kel/Desa	DANA ALOKASI UMUM (DAU)	-	Penguatan Landasan Tata Kelola Pemerintahan Berintegritas Dan Dinamistif Peningkatan tata kelola pemerintahan melalui Penguatan Birokrasi dan Peningkatan Akses serta Kualitas Pelayanan Publik	-		17.987.000,00	KECAMATAN BATANGAN
	7.01.01.2.05	Administrasi Kepegawaian Perangkat Daerah	-	-			-	40.950.000,00			-	Penguatan Landasan Tata Kelola Pemerintahan Berintegritas Dan Dinamistif Peningkatan tata kelola pemerintahan melalui Penguatan Birokrasi dan Peningkatan Akses serta Kualitas Pelayanan Publik	-	-	39.570.500,00	KECAMATAN BATANGAN
	7.01.01.2.05.0002	Pengadaan Pakaian Dinas beserta Atribut Kelengkapannya														
			Jumlah Paket Pakaian Dinas beserta Atribut Kelengkapan				18 Paket	10.000.000,00	Kab. Pati, Batangan, Semua Kel/Desa	DANA ALOKASI UMUM (DAU)	-	Penguatan Landasan Tata Kelola Pemerintahan Berintegritas Dan Dinamistif Peningkatan tata kelola pemerintahan melalui Penguatan Birokrasi dan Peningkatan Akses serta Kualitas Pelayanan Publik	-		8.500.000,00	KECAMATAN BATANGAN
	7.01.01.2.05.0009	Pendidikan dan Pelatihan Pegawai Berdasarkan Tugas dan Fungsi														

NO	KODE	URUSAN / BIDANG URUSAN / PROGRAM / OUTCOME / KEGIATAN / SUB KEGIATAN	INDIKATOR PROGRAM / KEGIATAN / SUB KEGIATAN	TARGET AKHIR PERIODE RENSTRA OPD	REALISASI CAPAIAN RENJA OPD TAHUN 2024	PRAKIRAAN CAPAIAN TARGET RENJA OPD TAHUN 2025	CAPAIAN KINERJA DAN KERANGKA PENDANAAN						KELOMPOK SASARAN	PRAKIRAAN MAJU RENCANA TAHUN 2027		PERANGKAT DAERAH PENANGGUNG JAWAB
							TARGET 2026	PAGU INDIKATIF (Rp)	LOKASI	SUMBER DANA	PRIORITAS			TARGET	PAGU INDIKATIF (Rp)	
											NASIONAL	DAERAH				
1	2	3	4	5	6	7	8	9	10	11	12	13	14	15	16	17
			Jumlah Pegawai Berdasarkan Tugas dan Fungsi yang Mengikuti Pendidikan dan Pelatihan				15 Orang	30.950.000,00	Kab. Pati, Batangan, Semua Kel/Desa	DANA ALOKASI UMUM (DAU)	-	Penguatan Landasan Tata Kelola Pemerintahan Berintegritas Dan Dinamistif Peningkatan tata kelola pemerintahan melalui Penguatan Birokrasi dan Peningkatan Akses serta Kualitas Pelayanan Publik	-		31.070.500,00	KECAMATAN BATANGAN
	7.01.01.2.06	Administrasi Umum Perangkat Daerah	-	-			-	78.166.700,00			-	Penguatan Landasan Tata Kelola Pemerintahan Berintegritas Dan Dinamistif Peningkatan tata kelola pemerintahan melalui Penguatan Birokrasi dan Peningkatan Akses serta Kualitas Pelayanan Publik	-	-	97.286.100,00	KECAMATAN BATANGAN
	7.01.01.2.06.0001	Penyediaan Komponen Instalasi Listrik/Penerangan Bangunan Kantor														
			Jumlah Paket Komponen Instalasi Listrik/Penerangan Bangunan Kantor yang Disediakan				12 Paket	1.409.000,00	Kab. Pati, Batangan, Semua Kel/Desa	DANA ALOKASI UMUM (DAU)	-	Penguatan Landasan Tata Kelola Pemerintahan Berintegritas Dan Dinamistif Peningkatan tata kelola pemerintahan melalui Penguatan Birokrasi dan Peningkatan Akses serta Kualitas Pelayanan Publik	-		749.300,00	KECAMATAN BATANGAN

NO	KODE	URUSAN / BIDANG URUSAN / PROGRAM / OUTCOME / KEGIATAN / SUB KEGIATAN	INDIKATOR PROGRAM / KEGIATAN / SUB KEGIATAN	TARGET AKHIR PERIODE RENSTRA OPD	REALISASI CAPAIAN RENJA OPD TAHUN 2024	PRAKIRAAN CAPAIAN TARGET RENJA OPD TAHUN 2025	CAPAIAN KINERJA DAN KERANGKA PENDANAAN						KELOMPOK SASARAN	PRAKIRAAN MAJU RENCANA TAHUN 2027		PERANGKAT DAERAH PENANGGUNG JAWAB
							TARGET 2026	PAGU INDIKATIF (Rp)	LOKASI	SUMBER DANA	PRIORITAS			TARGET	PAGU INDIKATIF (Rp)	
											NASIONAL	DAERAH				
1	2	3	4	5	6	7	8	9	10	11	12	13	14	15	16	17
	7.01.01.2.06.0004	Penyediaan Bahan Logistik Kantor														
			Jumlah Paket Bahan Logistik Kantor yang Disediakan				12 Paket	59.617.500,00	Kab. Pati, Batangan, Semua Kel/Desa	DANA ALOKASI UMUM (DAU)	-	Penguatan Landasan Tata Kelola Pemerintahan Berintegritas Dan Dinamistif Peningkatan tata kelola pemerintahan melalui Penguatan Birokrasi dan Peningkatan Akses serta Kualitas Pelayanan Publik	-		35.863.800,00	KECAMATAN BATANGAN
	7.01.01.2.06.0005	Penyediaan Barang Cetakan dan Penggandaan														
			Jumlah Paket Barang Cetakan dan Penggandaan yang Disediakan				12 Paket	3.625.200,00	Kab. Pati, Batangan, Semua Kel/Desa	DANA ALOKASI UMUM (DAU)	-	Penguatan Landasan Tata Kelola Pemerintahan Berintegritas Dan Dinamistif Peningkatan tata kelola pemerintahan melalui Penguatan Birokrasi dan Peningkatan Akses serta Kualitas Pelayanan Publik	-		3.615.000,00	KECAMATAN BATANGAN
	7.01.01.2.06.0006	Penyediaan Bahan Bacaan dan Peraturan Perundang-undangan														

NO	KODE	URUSAN / BIDANG URUSAN / PROGRAM / OUTCOME / KEGIATAN / SUB KEGIATAN	INDIKATOR PROGRAM / KEGIATAN / SUB KEGIATAN	TARGET AKHIR PERIODE RENSTRA OPD	REALISASI CAPAIAN RENJA OPD TAHUN 2024	PRAKIRAAN CAPAIAN TARGET RENJA OPD TAHUN 2025	CAPAIAN KINERJA DAN KERANGKA PENDANAAN						KELOMPOK SASARAN	PRAKIRAAN MAJU RENCANA TAHUN 2027		PERANGKAT DAERAH PENANGGUNG JAWAB
							TARGET 2026	PAGU INDIKATIF (Rp)	LOKASI	SUMBER DANA	PRIORITAS			TARGET	PAGU INDIKATIF (Rp)	
											NASIONAL	DAERAH				
1	2	3	4	5	6	7	8	9	10	11	12	13	14	15	16	17
			Jumlah Dokumen Bahan Bacaan dan Peraturan Perundang-Undangan yang Disediakan				12 Dokumen	0,00	Kab. Pati, Batangan, Semua Kel/Desa	DANA ALOKASI UMUM (DAU)	-	Penguatan Landasan Tata Kelola Pemerintahan Berintegritas Dan Dinamistif Peningkatan tata kelola pemerintahan melalui Penguatan Birokrasi dan Peningkatan Akses serta Kualitas Pelayanan Publik	-		1.386.000,00	KECAMATAN BATANGAN
	7.01.01.2.06.0009	Penyelenggaraan Rapat Koordinasi dan Konsultasi SKPD														
			Jumlah Laporan Penyelenggaraan Rapat Koordinasi dan Konsultasi SKPD				12 Laporan	13.515.000,00	Kab. Pati, Batangan, Semua Kel/Desa	DANA ALOKASI UMUM (DAU)	-	Penguatan Landasan Tata Kelola Pemerintahan Berintegritas Dan Dinamistif Peningkatan tata kelola pemerintahan melalui Penguatan Birokrasi dan Peningkatan Akses serta Kualitas Pelayanan Publik	-		55.672.000,00	KECAMATAN BATANGAN
	7.01.01.2.07	Pengadaan Barang Milik Daerah Penunjang Urusan Pemerintah Daerah	-	-			-	5.400.000,00			-	Penguatan Landasan Tata Kelola Pemerintahan Berintegritas Dan Dinamistif Peningkatan tata kelola pemerintahan melalui Penguatan Birokrasi dan Peningkatan Akses serta Kualitas Pelayanan Publik	-	-	117.000.000,00	KECAMATAN BATANGAN
	7.01.01.2.07.0002	Pengadaan Kendaraan Dinas Operasional atau Lapangan														

NO	KODE	URUSAN / BIDANG URUSAN / PROGRAM / OUTCOME / KEGIATAN / SUB KEGIATAN	INDIKATOR PROGRAM / KEGIATAN / SUB KEGIATAN	TARGET AKHIR PERIODE RENSTRA OPD	REALISASI CAPAIAN RENJA OPD TAHUN 2024	PRAKIRAAN CAPAIAN TARGET RENJA OPD TAHUN 2025	CAPAIAN KINERJA DAN KERANGKA PENDANAAN						KELOMPOK SASARAN	PRAKIRAAN MAJU RENCANA TAHUN 2027		PERANGKAT DAERAH PENANGGUNG JAWAB
							TARGET 2026	PAGU INDIKATIF (Rp)	LOKASI	SUMBER DANA	PRIORITAS			TARGET	PAGU INDIKATIF (Rp)	
											NASIONAL	DAERAH				
1	2	3	4	5	6	7	8	9	10	11	12	13	14	15	16	17
			Jumlah Unit Kendaraan Dinas Operasional atau Lapangan yang Disediakan				1 Unit	0,00	Kab. Pati, Batangan, Semua Kel/Desa	DANA ALOKASI UMUM (DAU)	-	Penguatan Landasan Tata Kelola Pemerintahan Berintegritas Dan Dinamistif Peningkatan tata kelola pemerintahan melalui Penguatan Birokrasi dan Peningkatan Akses serta Kualitas Pelayanan Publik	-		26.000.000,00	KECAMATAN BATANGAN
	7.01.01.2.07.0006	Pengadaan Peralatan dan Mesin Lainnya														
			Jumlah Unit Peralatan dan Mesin Lainnya yang Disediakan				2 Unit	5.400.000,00	Kab. Pati, Batangan, Semua Kel/Desa	DANA ALOKASI UMUM (DAU)	-	Penguatan Landasan Tata Kelola Pemerintahan Berintegritas Dan Dinamistif Peningkatan tata kelola pemerintahan melalui Penguatan Birokrasi dan Peningkatan Akses serta Kualitas Pelayanan Publik	-		91.000.000,00	KECAMATAN BATANGAN
	7.01.01.2.08	Penyediaan Jasa Penunjang Urusan Pemerintahan Daerah	-	-			-	140.431.000,00			-	Penguatan Landasan Tata Kelola Pemerintahan Berintegritas Dan Dinamistif Peningkatan tata kelola pemerintahan melalui Penguatan Birokrasi dan Peningkatan Akses serta Kualitas Pelayanan Publik	-	-	161.196.000,00	KECAMATAN BATANGAN
	7.01.01.2.08.0001	Penyediaan Jasa Surat Menyurat														

NO	KODE	URUSAN / BIDANG URUSAN / PROGRAM / OUTCOME / KEGIATAN / SUB KEGIATAN	INDIKATOR PROGRAM / KEGIATAN / SUB KEGIATAN	TARGET AKHIR PERIODE RENSTRA OPD	REALISASI CAPAIAN RENJA OPD TAHUN 2024	PRAKIRAAN CAPAIAN TARGET RENJA OPD TAHUN 2025	CAPAIAN KINERJA DAN KERANGKA PENDANAAN						KELOMPOK SASARAN	PRAKIRAAN MAJU RENCANA TAHUN 2027		PERANGKAT DAERAH PENANGGUNG JAWAB
							TARGET 2026	PAGU INDIKATIF (Rp)	LOKASI	SUMBER DANA	PRIORITAS			TARGET	PAGU INDIKATIF (Rp)	
											NASIONAL	DAERAH				
1	2	3	4	5	6	7	8	9	10	11	12	13	14	15	16	17
			Jumlah Laporan Penyediaan Jasa Surat Menyurat				60 Laporan	500.000,00	Kab. Pati, Batangan, Semua Kel/Desa	DANA ALOKASI UMUM (DAU)	-	Penguatan Landasan Tata Kelola Pemerintahan Berintegritas Dan Dinamistif Peningkatan tata kelola pemerintahan melalui Penguatan Birokrasi dan Peningkatan Akses serta Kualitas Pelayanan Publik	-		500.000,00	KECAMATAN BATANGAN
	7.01.01.2.08.0002	Penyediaan Jasa Komunikasi, Sumber Daya Air dan Listrik														
			Jumlah Laporan Penyediaan Jasa Komunikasi, Sumber Daya Air dan Listrik yang Disediakan				36 Laporan	33.000.000,00	Kab. Pati, Batangan, Semua Kel/Desa	DANA ALOKASI UMUM (DAU)	-	Penguatan Landasan Tata Kelola Pemerintahan Berintegritas Dan Dinamistif Peningkatan tata kelola pemerintahan melalui Penguatan Birokrasi dan Peningkatan Akses serta Kualitas Pelayanan Publik	-		32.400.000,00	KECAMATAN BATANGAN
	7.01.01.2.08.0004	Penyediaan Jasa Pelayanan Umum Kantor														
			Jumlah Laporan Penyediaan Jasa Pelayanan Umum Kantor yang Disediakan				12 Laporan	106.931.000,00	Kab. Pati, Batangan, Semua Kel/Desa	DANA ALOKASI UMUM (DAU)	-	Penguatan Landasan Tata Kelola Pemerintahan Berintegritas Dan Dinamistif Peningkatan tata kelola pemerintahan melalui Penguatan Birokrasi dan Peningkatan Akses serta Kualitas Pelayanan Publik	-		128.296.000,00	KECAMATAN BATANGAN

NO	KODE	URUSAN / BIDANG URUSAN / PROGRAM / OUTCOME / KEGIATAN / SUB KEGIATAN	INDIKATOR PROGRAM / KEGIATAN / SUB KEGIATAN	TARGET AKHIR PERIODE RENSTRA OPD	REALISASI CAPAIAN RENJA OPD TAHUN 2024	PRAKIRAAN CAPAIAN TARGET RENJA OPD TAHUN 2025	CAPAIAN KINERJA DAN KERANGKA PENDANAAN						KELOMPOK SASARAN	PRAKIRAAN MAJU RENCANA TAHUN 2027		PERANGKAT DAERAH PENANGGUNG JAWAB
							TARGET 2026	PAGU INDIKATIF (Rp)	LOKASI	SUMBER DANA	PRIORITAS			TARGET	PAGU INDIKATIF (Rp)	
											NASIONAL	DAERAH				
1	2	3	4	5	6	7	8	9	10	11	12	13	14	15	16	17
	7.01.01.2.09	Pemeliharaan Barang Milik Daerah Penunjang Urusan Pemerintahan Daerah	-	-			-	14.790.500,00			-	Penguatan Landasan Tata Kelola Pemerintahan Berintegritas Dan Dinamistif Peningkatan tata kelola pemerintahan melalui Penguatan Birokrasi dan Peningkatan Akses serta Kualitas Pelayanan Publik	-	-	39.950.000,00	KECAMATAN BATANGAN
	7.01.01.2.09.0002	Penyediaan Jasa Pemeliharaan, Biaya Pemeliharaan, Pajak dan Perizinan Kendaraan Dinas Operasional atau Lapangan														
			Jumlah Kendaraan Dinas Operasional atau Lapangan yang Dipelihara dan dibayarkan Pajak dan Perizinannya				8 Unit	9.900.000,00	Kab. Pati, Batangan, Semua Kel/Desa	DANA ALOKASI UMUM (DAU)	-	Penguatan Landasan Tata Kelola Pemerintahan Berintegritas Dan Dinamistif Peningkatan tata kelola pemerintahan melalui Penguatan Birokrasi dan Peningkatan Akses serta Kualitas Pelayanan Publik	-		7.880.000,00	KECAMATAN BATANGAN
	7.01.01.2.09.0009	Pemeliharaan/Rehabilitasi Gedung Kantor dan Bangunan Lainnya														
			Jumlah Gedung Kantor dan Bangunan Lainnya yang Dipelihara/Direhabilitasi				1 Unit	4.890.500,00	Kab. Pati, Batangan, Semua Kel/Desa	DANA ALOKASI UMUM (DAU)	-	Penguatan Landasan Tata Kelola Pemerintahan Berintegritas Dan Dinamistif Peningkatan tata kelola pemerintahan melalui Penguatan Birokrasi dan Peningkatan Akses serta Kualitas Pelayanan Publik	-		10.368.000,00	KECAMATAN BATANGAN

NO	KODE	URUSAN / BIDANG URUSAN / PROGRAM / OUTCOME / KEGIATAN / SUB KEGIATAN	INDIKATOR PROGRAM / KEGIATAN / SUB KEGIATAN	TARGET AKHIR PERIODE RENSTRA OPD	REALISASI CAPAIAN RENJA OPD TAHUN 2024	PRAKIRAAN CAPAIAN TARGET RENJA OPD TAHUN 2025	CAPAIAN KINERJA DAN KERANGKA PENDANAAN						KELOMPOK SASARAN	PRAKIRAAN MAJU RENCANA TAHUN 2027		PERANGKAT DAERAH PENANGGUNG JAWAB
							TARGET 2026	PAGU INDIKATIF (Rp)	LOKASI	SUMBER DANA	PRIORITAS			TARGET	PAGU INDIKATIF (Rp)	
											NASIONAL	DAERAH				
1	2	3	4	5	6	7	8	9	10	11	12	13	14	15	16	17
	7.01.01.2.09.0010	Pemeliharaan/Rehabilitasi Sarana dan Prasarana Gedung Kantor atau Bangunan Lainnya														
			Jumlah Sarana dan Prasarana Gedung Kantor atau Bangunan Lainnya yang Dipelihara/Direhabilitasi				17 Unit	0,00	Kab. Pati, Batangan, Semua Kel/Desa	DANA ALOKASI UMUM (DAU)	-	Penguatan Landasan Tata Kelola Pemerintahan Berintegritas Dan Dinamistif Peningkatan tata kelola pemerintahan melalui Penguatan Birokrasi dan Peningkatan Akses serta Kualitas Pelayanan Publik	-		21.702.000,00	KECAMATAN BATANGAN
2.	**7.01.02**	**PROGRAM PENYELENGGARAAN PEMERINTAHAN DAN PELAYANAN PUBLIK**					**-**	**5.987.500,00**							**6.086.900,00**	
	7.01.02.2.01	Koordinasi Penyelenggaraan Kegiatan Pemerintahan di Tingkat Kecamatan	-	-			-	1.352.500,00			-	Penguatan Landasan Tata Kelola Pemerintahan Berintegritas Dan Dinamistif Peningkatan tata kelola pemerintahan melalui Penguatan Birokrasi dan Peningkatan Akses serta Kualitas Pelayanan Publik	-	-	1.327.500,00	KECAMATAN BATANGAN
	7.01.02.2.01.0001	Koordinasi/Sinergi Perencanaan dan Pelaksanaan Kegiatan Pemerintahan dengan Perangkat Daerah dan Instansi Vertikal Terkait														

NO	KODE	URUSAN / BIDANG URUSAN / PROGRAM / OUTCOME / KEGIATAN / SUB KEGIATAN	INDIKATOR PROGRAM / KEGIATAN / SUB KEGIATAN	TARGET AKHIR PERIODE RENSTRA OPD	REALISASI CAPAIAN RENJA OPD TAHUN 2024	PRAKIRAAN CAPAIAN TARGET RENJA OPD TAHUN 2025	CAPAIAN KINERJA DAN KERANGKA PENDANAAN						KELOMPOK SASARAN	PRAKIRAAN MAJU RENCANA TAHUN 2027		PERANGKAT DAERAH PENANGGUNG JAWAB
							TARGET 2026	PAGU INDIKATIF (Rp)	LOKASI	SUMBER DANA	PRIORITAS			TARGET	PAGU INDIKATIF (Rp)	
											NASIONAL	DAERAH				
1	2	3	4	5	6	7	8	9	10	11	12	13	14	15	16	17
			Jumlah Laporan Koordinasi/Sinergi Perencanaan dan Pelaksanaan Kegiatan Pemerintahan dengan Perangkat Daerah dan Instansi Vertikal Terkait				12 Laporan	1.352.500,00	Kab. Pati, Batangan, Semua Kel/Desa	DANA ALOKASI UMUM (DAU)	-	Penguatan Landasan Tata Kelola Pemerintahan Berintegritas Dan Dinamistif Peningkatan tata kelola pemerintahan melalui Penguatan Birokrasi dan Peningkatan Akses serta Kualitas Pelayanan Publik	-		1.327.500,00	KECAMATAN BATANGAN
	7.01.02.2.04	Pelaksanaan Urusan Pemerintahan yang Dilimpahkan kepada Camat	-	-			-	4.635.000,00			-	Penguatan Landasan Tata Kelola Pemerintahan Berintegritas Dan Dinamistif Peningkatan tata kelola pemerintahan melalui Penguatan Birokrasi dan Peningkatan Akses serta Kualitas Pelayanan Publik	-	-	4.759.400,00	KECAMATAN BATANGAN
	7.01.02.2.04.0001	Pelaksanaan Urusan Pemerintahan yang Terkait dengan Pelayanan Perizinan Non Usaha														
			Jumlah Dokumen Non Perizinan Usaha yang Dilaksanakan				12 Dokumen	3.130.000,00	Kab. Pati, Batangan, Semua Kel/Desa	DANA ALOKASI UMUM (DAU)	-	Penguatan Landasan Tata Kelola Pemerintahan Berintegritas Dan Dinamistif Peningkatan tata kelola pemerintahan melalui Penguatan Birokrasi dan Peningkatan Akses serta Kualitas Pelayanan Publik	-		3.193.000,00	KECAMATAN BATANGAN
	7.01.02.2.04.0002	Pelaksanaan Urusan Pemerintahan yang terkait dengan Nonperizinan														

NO	KODE	URUSAN / BIDANG URUSAN / PROGRAM / OUTCOME / KEGIATAN / SUB KEGIATAN	INDIKATOR PROGRAM / KEGIATAN / SUB KEGIATAN	TARGET AKHIR PERIODE RENSTRA OPD	REALISASI CAPAIAN RENJA OPD TAHUN 2024	PRAKIRAAN CAPAIAN TARGET RENJA OPD TAHUN 2025	CAPAIAN KINERJA DAN KERANGKA PENDANAAN						KELOMPOK SASARAN	PRAKIRAAN MAJU RENCANA TAHUN 2027		PERANGKAT DAERAH PENANGGUNG JAWAB
							TARGET 2026	PAGU INDIKATIF (Rp)	LOKASI	SUMBER DANA	PRIORITAS			TARGET	PAGU INDIKATIF (Rp)	
											NASIONAL	DAERAH				
1	2	3	4	5	6	7	8	9	10	11	12	13	14	15	16	17
			Jumlah Laporan Pelaksanaan Nonperizinan pada Urusan Pemerintahan				12 Laporan	1.505.000,00	Kab. Pati, Batangan, Semua Kel/Desa	DANA ALOKASI UMUM (DAU)	-	Penguatan Landasan Tata Kelola Pemerintahan Berintegritas Dan Dinamistif Peningkatan tata kelola pemerintahan melalui Penguatan Birokrasi dan Peningkatan Akses serta Kualitas Pelayanan Publik	-		1.566.400,00	KECAMATAN BATANGAN
3.	**7.01.03**	**PROGRAM PEMBERDAYAAN MASYARAKAT DESA DAN KELURAHAN**					**-**	**26.716.700,00**							**28.698.200,00**	
	7.01.03.2.01	Koordinasi Kegiatan Pemberdayaan Desa	-	-			-	12.118.200,00			-	Penguatan Landasan Tata Kelola Pemerintahan Berintegritas Dan Dinamistif Peningkatan tata kelola pemerintahan melalui Penguatan Birokrasi dan Peningkatan Akses serta Kualitas Pelayanan Publik	-	-	12.342.200,00	KECAMATAN BATANGAN
	7.01.03.2.01.0001	Peningkatan Partisipasi Masyarakat dalam Forum Musyawarah Perencanaan Pembangunan di Desa														

NO	KODE	URUSAN / BIDANG URUSAN / PROGRAM / OUTCOME / KEGIATAN / SUB KEGIATAN	INDIKATOR PROGRAM / KEGIATAN / SUB KEGIATAN	TARGET AKHIR PERIODE RENSTRA OPD	REALISASI CAPAIAN RENJA OPD TAHUN 2024	PRAKIRAAN CAPAIAN TARGET RENJA OPD TAHUN 2025	CAPAIAN KINERJA DAN KERANGKA PENDANAAN						KELOMPOK SASARAN	PRAKIRAAN MAJU RENCANA TAHUN 2027		PERANGKAT DAERAH PENANGGUNG JAWAB
							TARGET 2026	PAGU INDIKATIF (Rp)	LOKASI	SUMBER DANA	PRIORITAS			TARGET	PAGU INDIKATIF (Rp)	
											NASIONAL	DAERAH				
1	2	3	4	5	6	7	8	9	10	11	12	13	14	15	16	17
			Jumlah Lembaga Kemasyarakatan yang Berpartisipasi dalam Forum Musyawarah Perencanaan Pembangunan di Desa				8 Lembaga Kemasyarakatan	5.556.100,00	Kab. Pati, Batangan, Semua Kel/Desa	DANA ALOKASI UMUM (DAU)	-	Penguatan Landasan Tata Kelola Pemerintahan Berintegritas Dan Dinamistif Peningkatan tata kelola pemerintahan melalui Penguatan Birokrasi dan Peningkatan Akses serta Kualitas Pelayanan Publik	-		5.613.100,00	KECAMATAN BATANGAN
	7.01.03.2.01.0003	Peningkatan Efektifitas Kegiatan Pemberdayaan Masyarakat di Wilayah Kecamatan														
			Jumlah Laporan Peningkatan Efektivitas Kegiatan Pemberdayaan Masyarakat di Wilayah Kecamatan				4 Laporan	6.562.100,00	Kab. Pati, Batangan, Semua Kel/Desa	DANA ALOKASI UMUM (DAU)	-	Penguatan Landasan Tata Kelola Pemerintahan Berintegritas Dan Dinamistif Peningkatan tata kelola pemerintahan melalui Penguatan Birokrasi dan Peningkatan Akses serta Kualitas Pelayanan Publik	-		6.729.100,00	KECAMATAN BATANGAN
	7.01.03.2.06	Pemberdayaan dan Kesejahteraan Keluarga Tingkat Kecamatan dan Kelurahan	-	-			-	14.598.500,00			-	Penguatan Landasan Tata Kelola Pemerintahan Berintegritas Dan Dinamistif Peningkatan tata kelola pemerintahan melalui Penguatan Birokrasi dan Peningkatan Akses serta Kualitas Pelayanan Publik	-	-	16.356.000,00	KECAMATAN BATANGAN
	7.01.03.2.06.0012	Penumbuhan dan Peningkatan Kesadaran Keluarga dalam Keterlibatan Perencanaan Kehidupan Menuju Keluarga Berkualitas														

NO	KODE	URUSAN / BIDANG URUSAN / PROGRAM / OUTCOME / KEGIATAN / SUB KEGIATAN	INDIKATOR PROGRAM / KEGIATAN / SUB KEGIATAN	TARGET AKHIR PERIODE RENSTRA OPD	REALISASI CAPAIAN RENJA OPD TAHUN 2024	PRAKIRAAN CAPAIAN TARGET RENJA OPD TAHUN 2025	CAPAIAN KINERJA DAN KERANGKA PENDANAAN						KELOMPOK SASARAN	PRAKIRAAN MAJU RENCANA TAHUN 2027		PERANGKAT DAERAH PENANGGUNG JAWAB
							TARGET 2026	PAGU INDIKATIF (Rp)	LOKASI	SUMBER DANA	PRIORITAS			TARGET	PAGU INDIKATIF (Rp)	
											NASIONAL	DAERAH				
1	2	3	4	5	6	7	8	9	10	11	12	13	14	15	16	17
			Jumlah Keluarga yang Mengikuti Penumbuhan dan Peningkatan Kesadaran Keluarga dalam Keterlibatan Perencanaan Kehidupan Menuju Keluarga Berkualitas				180 Keluarga	14.598.500,00	Kab. Pati, Batangan, Semua Kel/Desa	DANA ALOKASI UMUM (DAU)	-	Penguatan Landasan Tata Kelola Pemerintahan Berintegritas Dan Dinamistif Peningkatan tata kelola pemerintahan melalui Penguatan Birokrasi dan Peningkatan Akses serta Kualitas Pelayanan Publik	-		16.356.000,00	KECAMATAN BATANGAN
4.	**7.01.04**	**PROGRAM KOORDINASI KETENTRAMAN DAN KETERTIBAN UMUM**					**-**	**2.580.000,00**							**2.676.000,00**	
	7.01.04.2.01	Koordinasi Upaya Penyelenggaraan Ketenteraman dan Ketertiban Umum	-	-			-	2.580.000,00			-	Penguatan Landasan Tata Kelola Pemerintahan Berintegritas Dan Dinamistif Peningkatan tata kelola pemerintahan melalui Penguatan Birokrasi dan Peningkatan Akses serta Kualitas Pelayanan Publik	-	-	2.676.000,00	KECAMATAN BATANGAN
	7.01.04.2.01.0001	Sinergitas dengan Kepolisian Negara Republik Indonesia, Tentara Nasional Indonesia dan Instansi Vertikal di Wilayah Kecamatan														

NO	KODE	URUSAN / BIDANG URUSAN / PROGRAM / OUTCOME / KEGIATAN / SUB KEGIATAN	INDIKATOR PROGRAM / KEGIATAN / SUB KEGIATAN	TARGET AKHIR PERIODE RENSTRA OPD	REALISASI CAPAIAN RENJA OPD TAHUN 2024	PRAKIRAAN CAPAIAN TARGET RENJA OPD TAHUN 2025	CAPAIAN KINERJA DAN KERANGKA PENDANAAN						KELOMPOK SASARAN	PRAKIRAAN MAJU RENCANA TAHUN 2027		PERANGKAT DAERAH PENANGGUNG JAWAB
							TARGET 2026	PAGU INDIKATIF (Rp)	LOKASI	SUMBER DANA	PRIORITAS			TARGET	PAGU INDIKATIF (Rp)	
											NASIONAL	DAERAH				
1	2	3	4	5	6	7	8	9	10	11	12	13	14	15	16	17
			Jumlah Laporan Hasil Sinergitas dengan Kepolisian Negara Republik Indonesia, Tentara Nasional Indonesia dan Instansi Vertikal di Wilayah Kecamatan				12 Laporan	1.550.000,00	Kab. Pati, Batangan, Semua Kel/Desa	DANA ALOKASI UMUM (DAU)	-	Penguatan Landasan Tata Kelola Pemerintahan Berintegritas Dan Dinamistif Peningkatan tata kelola pemerintahan melalui Penguatan Birokrasi dan Peningkatan Akses serta Kualitas Pelayanan Publik	-		1.595.000,00	KECAMATAN BATANGAN
	7.01.04.2.01.0002	Harmonisasi Hubungan dengan Tokoh Agama dan Tokoh Masyarakat														
			Jumlah Laporan Pelaksanaan Harmonisasi Hubungan dengan Tokoh Agama dan Tokoh Masyarakat				12 Laporan	1.030.000,00	Kab. Pati, Batangan, Semua Kel/Desa	DANA ALOKASI UMUM (DAU)	-	Penguatan Landasan Tata Kelola Pemerintahan Berintegritas Dan Dinamistif Peningkatan tata kelola pemerintahan melalui Penguatan Birokrasi dan Peningkatan Akses serta Kualitas Pelayanan Publik	-		1.081.000,00	KECAMATAN BATANGAN
5.	**7.01.05**	**PROGRAM PENYELENGGARAAN URUSAN PEMERINTAHAN UMUM**					**-**	**45.960.000,00**							**45.960.000,00**	

NO	KODE	URUSAN / BIDANG URUSAN / PROGRAM / OUTCOME / KEGIATAN / SUB KEGIATAN	INDIKATOR PROGRAM / KEGIATAN / SUB KEGIATAN	TARGET AKHIR PERIODE RENSTRA OPD	REALISASI CAPAIAN RENJA OPD TAHUN 2024	PRAKIRAAN CAPAIAN TARGET RENJA OPD TAHUN 2025	CAPAIAN KINERJA DAN KERANGKA PENDANAAN						KELOMPOK SASARAN	PRAKIRAAN MAJU RENCANA TAHUN 2027		PERANGKAT DAERAH PENANGGUNG JAWAB
							TARGET 2026	PAGU INDIKATIF (Rp)	LOKASI	SUMBER DANA	PRIORITAS			TARGET	PAGU INDIKATIF (Rp)	
											NASIONAL	DAERAH				
1	2	3	4	5	6	7	8	9	10	11	12	13	14	15	16	17
	7.01.05.2.01	Penyelenggaraan Urusan Pemerintahan Umum Sesuai Penugasan Kepala Daerah	-	-			-	45.960.000,00			-	Penguatan Landasan Tata Kelola Pemerintahan Berintegritas Dan Dinamistif Peningkatan tata kelola pemerintahan melalui Penguatan Birokrasi dan Peningkatan Akses serta Kualitas Pelayanan Publik	-	-	45.960.000,00	KECAMATAN BATANGAN
	7.01.05.2.01.0008	Pelaksanaan Tugas Forum Koordinasi Pimpinan di Kecamatan														
			Jumlah Dokumen Tugas Forum Koordinasi Pimpinan di Kecamatan				12 Dokumen	45.960.000,00	Kab. Pati, Batangan, Semua Kel/Desa	DANA ALOKASI UMUM (DAU)	-	Penguatan Landasan Tata Kelola Pemerintahan Berintegritas Dan Dinamistif Peningkatan tata kelola pemerintahan melalui Penguatan Birokrasi dan Peningkatan Akses serta Kualitas Pelayanan Publik	-		45.960.000,00	KECAMATAN BATANGAN
6.	**7.01.06**	**PROGRAM PEMBINAAN DAN PENGAWASAN PEMERINTAHAN DESA**					**-**	**3.813.000,00**							**3.893.000,00**	

NO	KODE	URUSAN / BIDANG URUSAN / PROGRAM / OUTCOME / KEGIATAN / SUB KEGIATAN	INDIKATOR PROGRAM / KEGIATAN / SUB KEGIATAN	TARGET AKHIR PERIODE RENSTRA OPD	REALISASI CAPAIAN RENJA OPD TAHUN 2024	PRAKIRAAN CAPAIAN TARGET RENJA OPD TAHUN 2025	CAPAIAN KINERJA DAN KERANGKA PENDANAAN						KELOMPOK SASARAN	PRAKIRAAN MAJU RENCANA TAHUN 2027		PERANGKAT DAERAH PENANGGUNG JAWAB
							TARGET 2026	PAGU INDIKATIF (Rp)	LOKASI	SUMBER DANA	PRIORITAS			TARGET	PAGU INDIKATIF (Rp)	
											NASIONAL	DAERAH				
1	2	3	4	5	6	7	8	9	10	11	12	13	14	15	16	17
	7.01.06.2.01	Fasilitasi, Rekomendasi dan Koordinasi Pembinaan dan Pengawasan Pemerintahan Desa	-	-			-	3.813.000,00			-	Penguatan Landasan Tata Kelola Pemerintahan Berintegritas Dan Dinamistif Peningkatan tata kelola pemerintahan melalui Penguatan Birokrasi dan Peningkatan Akses serta Kualitas Pelayanan Publik	-	-	3.893.000,00	KECAMATAN BATANGAN
	7.01.06.2.01.0002	Fasilitasi Administrasi Tata Pemerintahan Desa														
			Jumlah Dokumen yang Difasilitasi dalam rangka Administrasi Tata Pemerintahan Desa				12 Dokumen	3.813.000,00	Kab. Pati, Batangan, Semua Kel/Desa	DANA ALOKASI UMUM (DAU)	-	Penguatan Landasan Tata Kelola Pemerintahan Berintegritas Dan Dinamistif Peningkatan tata kelola pemerintahan melalui Penguatan Birokrasi dan Peningkatan Akses serta Kualitas Pelayanan Publik	-		3.893.000,00	KECAMATAN BATANGAN
		KECAMATAN JAKENAN						**2.426.851.000,00**							**2.604.874.000,00**	
	7	**UNSUR KEWILAYAHAN**						**2.426.851.000,00**							**2.604.874.000,00**	
	7.01	**KECAMATAN**						**2.426.851.000,00**							**2.604.874.000,00**	
1.	**7.01.01**	**PROGRAM PENUNJANG URUSAN PEMERINTAHAN DAERAH KABUPATEN/KOTA**					**-**	**2.321.693.500,00**							**2.492.314.000,00**	

NO	KODE	URUSAN / BIDANG URUSAN / PROGRAM / OUTCOME / KEGIATAN / SUB KEGIATAN	INDIKATOR PROGRAM / KEGIATAN / SUB KEGIATAN	TARGET AKHIR PERIODE RENSTRA OPD	REALISASI CAPAIAN RENJA OPD TAHUN 2024	PRAKIRAAN CAPAIAN TARGET RENJA OPD TAHUN 2025	CAPAIAN KINERJA DAN KERANGKA PENDANAAN						KELOMPOK SASARAN	PRAKIRAAN MAJU RENCANA TAHUN 2027		PERANGKAT DAERAH PENANGGUNG JAWAB
							TARGET 2026	PAGU INDIKATIF (Rp)	LOKASI	SUMBER DANA	PRIORITAS			TARGET	PAGU INDIKATIF (Rp)	
											NASIONAL	DAERAH				
1	2	3	4	5	6	7	8	9	10	11	12	13	14	15	16	17
	7.01.01.2.01	Perencanaan, Penganggaran, dan Evaluasi Kinerja Perangkat Daerah	-	-			-	2.227.500,00			-	Penguatan Landasan Tata Kelola Pemerintahan Berintegritas Dan Dinamistif Peningkatan tata kelola pemerintahan melalui Penguatan Birokrasi dan Peningkatan Akses serta Kualitas Pelayanan Publik	-	-	9.500.000,00	KECAMATAN JAKENAN
	7.01.01.2.01.0001	Penyusunan Dokumen Perencanaan Perangkat Daerah														
			Jumlah Dokumen Perencanaan Perangkat Daerah				4 Dokumen	525.000,00	Kab. Pati, Jakenan, Jakenan	DANA ALOKASI UMUM (DAU)	-	Penguatan Landasan Tata Kelola Pemerintahan Berintegritas Dan Dinamistif Peningkatan tata kelola pemerintahan melalui Penguatan Birokrasi dan Peningkatan Akses serta Kualitas Pelayanan Publik	-		2.500.000,00	KECAMATAN JAKENAN
	7.01.01.2.01.0002	Koordinasi dan Penyusunan Dokumen RKA-SKPD														
			Jumlah Dokumen RKA-SKPD dan Laporan Hasil Koordinasi Penyusunan Dokumen RKA-SKPD				4 Dokumen	575.000,00	Kab. Pati, Jakenan, Jakenan	DANA ALOKASI UMUM (DAU)	-	Penguatan Landasan Tata Kelola Pemerintahan Berintegritas Dan Dinamistif Peningkatan tata kelola pemerintahan melalui Penguatan Birokrasi dan Peningkatan Akses serta Kualitas Pelayanan Publik	-		2.500.000,00	KECAMATAN JAKENAN

NO	KODE	URUSAN / BIDANG URUSAN / PROGRAM / OUTCOME / KEGIATAN / SUB KEGIATAN	INDIKATOR PROGRAM / KEGIATAN / SUB KEGIATAN	TARGET AKHIR PERIODE RENSTRA OPD	REALISASI CAPAIAN RENJA OPD TAHUN 2024	PRAKIRAAN CAPAIAN TARGET RENJA OPD TAHUN 2025	CAPAIAN KINERJA DAN KERANGKA PENDANAAN						KELOMPOK SASARAN	PRAKIRAAN MAJU RENCANA TAHUN 2027		PERANGKAT DAERAH PENANGGUNG JAWAB
							TARGET 2026	PAGU INDIKATIF (Rp)	LOKASI	SUMBER DANA	PRIORITAS			TARGET	PAGU INDIKATIF (Rp)	
											NASIONAL	DAERAH				
1	2	3	4	5	6	7	8	9	10	11	12	13	14	15	16	17
	7.01.01.2.01.0003	Koordinasi dan Penyusunan Dokumen Perubahan RKA-SKPD														
			Jumlah Dokumen Perubahan RKA-SKPD dan Laporan Hasil Koordinasi Penyusunan Dokumen Perubahan RKA-SKPD				4 Dokumen	647.500,00	Kab. Pati, Jakenan, Jakenan	DANA ALOKASI UMUM (DAU)	-	Penguatan Landasan Tata Kelola Pemerintahan Berintegritas Dan Dinamistif Peningkatan tata kelola pemerintahan melalui Penguatan Birokrasi dan Peningkatan Akses serta Kualitas Pelayanan Publik	-		2.500.000,00	KECAMATAN JAKENAN
	7.01.01.2.01.0006	Koordinasi dan Penyusunan Laporan Capaian Kinerja dan Ikhtisar Realisasi Kinerja SKPD														
			Jumlah Laporan Capaian Kinerja dan Ikhtisar Realisasi Kinerja SKPD dan Laporan Hasil Koordinasi Penyusunan Laporan Capaian Kinerja dan Ikhtisar Realisasi Kinerja SKPD				4 Laporan	480.000,00	Kab. Pati, Jakenan, Jakenan	DANA ALOKASI UMUM (DAU)	-	Penguatan Landasan Tata Kelola Pemerintahan Berintegritas Dan Dinamistif Peningkatan tata kelola pemerintahan melalui Penguatan Birokrasi dan Peningkatan Akses serta Kualitas Pelayanan Publik	-		2.000.000,00	KECAMATAN JAKENAN
	7.01.01.2.02	Administrasi Keuangan Perangkat Daerah	-	-			-	2.071.273.000,00			-	Penguatan Landasan Tata Kelola Pemerintahan Berintegritas Dan Dinamistif Peningkatan tata kelola pemerintahan melalui Penguatan Birokrasi dan Peningkatan Akses serta Kualitas Pelayanan Publik	-	-	2.135.192.000,00	KECAMATAN JAKENAN

NO	KODE	URUSAN / BIDANG URUSAN / PROGRAM / OUTCOME / KEGIATAN / SUB KEGIATAN	INDIKATOR PROGRAM / KEGIATAN / SUB KEGIATAN	TARGET AKHIR PERIODE RENSTRA OPD	REALISASI CAPAIAN RENJA OPD TAHUN 2024	PRAKIRAAN CAPAIAN TARGET RENJA OPD TAHUN 2025	CAPAIAN KINERJA DAN KERANGKA PENDANAAN						KELOMPOK SASARAN	PRAKIRAAN MAJU RENCANA TAHUN 2027		PERANGKAT DAERAH PENANGGUNG JAWAB
							TARGET 2026	PAGU INDIKATIF (Rp)	LOKASI	SUMBER DANA	PRIORITAS			TARGET	PAGU INDIKATIF (Rp)	
											NASIONAL	DAERAH				
1	2	3	4	5	6	7	8	9	10	11	12	13	14	15	16	17
	7.01.01.2.02.0001	Penyediaan Gaji dan Tunjangan ASN														
			Jumlah Orang yang Menerima Gaji dan Tunjangan ASN				18 Orang/bulan	2.024.538.000,00	Kab. Pati, Jakenan, Jakenan	DANA ALOKASI UMUM (DAU)	-	Penguatan Landasan Tata Kelola Pemerintahan Berintegritas Dan Dinamistif Peningkatan tata kelola pemerintahan melalui Penguatan Birokrasi dan Peningkatan Akses serta Kualitas Pelayanan Publik	-		2.109.892.000,00	KECAMATAN JAKENAN
	7.01.01.2.02.0003	Pelaksanaan Penatausahaan dan Pengujian/Verifikasi Keuangan SKPD														
			Jumlah Dokumen Penatausahaan dan Pengujian/Verifikasi Keuangan SKPD				12 Dokumen	46.440.000,00	Kab. Pati, Jakenan, Jakenan	DANA ALOKASI UMUM (DAU)	-	Penguatan Landasan Tata Kelola Pemerintahan Berintegritas Dan Dinamistif Peningkatan tata kelola pemerintahan melalui Penguatan Birokrasi dan Peningkatan Akses serta Kualitas Pelayanan Publik	-		22.800.000,00	KECAMATAN JAKENAN
	7.01.01.2.02.0005	Koordinasi dan Penyusunan Laporan Keuangan Akhir Tahun SKPD														

NO	KODE	URUSAN / BIDANG URUSAN / PROGRAM / OUTCOME / KEGIATAN / SUB KEGIATAN	INDIKATOR PROGRAM / KEGIATAN / SUB KEGIATAN	TARGET AKHIR PERIODE RENSTRA OPD	REALISASI CAPAIAN RENJA OPD TAHUN 2024	PRAKIRAAN CAPAIAN TARGET RENJA OPD TAHUN 2025	CAPAIAN KINERJA DAN KERANGKA PENDANAAN						KELOMPOK SASARAN	PRAKIRAAN MAJU RENCANA TAHUN 2027		PERANGKAT DAERAH PENANGGUNG JAWAB
							TARGET 2026	PAGU INDIKATIF (Rp)	LOKASI	SUMBER DANA	PRIORITAS			TARGET	PAGU INDIKATIF (Rp)	
											NASIONAL	DAERAH				
1	2	3	4	5	6	7	8	9	10	11	12	13	14	15	16	17
			Jumlah Laporan Keuangan Akhir Tahun SKPD dan Laporan Hasil Koordinasi Penyusunan Laporan Keuangan Akhir Tahun SKPD				4 Laporan	295.000,00	Kab. Pati, Jakenan, Jatisari	DANA ALOKASI UMUM (DAU)	-	Penguatan Landasan Tata Kelola Pemerintahan Berintegritas Dan Dinamistif Peningkatan tata kelola pemerintahan melalui Penguatan Birokrasi dan Peningkatan Akses serta Kualitas Pelayanan Publik	-		2.500.000,00	KECAMATAN JAKENAN
	7.01.01.2.03	Administrasi Barang Milik Daerah pada Perangkat Daerah	-	-			-	15.600.000,00			-	Penguatan Landasan Tata Kelola Pemerintahan Berintegritas Dan Dinamistif Peningkatan tata kelola pemerintahan melalui Penguatan Birokrasi dan Peningkatan Akses serta Kualitas Pelayanan Publik	-	-	19.200.000,00	KECAMATAN JAKENAN
	7.01.01.2.03.0006	Penatausahaan Barang Milik Daerah pada SKPD														
			Jumlah Laporan Penatausahaan Barang Milik Daerah pada SKPD				12 Laporan	15.600.000,00	Kab. Pati, Jakenan, Jakenan	DANA ALOKASI UMUM (DAU)	-	Penguatan Landasan Tata Kelola Pemerintahan Berintegritas Dan Dinamistif Peningkatan tata kelola pemerintahan melalui Penguatan Birokrasi dan Peningkatan Akses serta Kualitas Pelayanan Publik	-		19.200.000,00	KECAMATAN JAKENAN

NO	KODE	URUSAN / BIDANG URUSAN / PROGRAM / OUTCOME / KEGIATAN / SUB KEGIATAN	INDIKATOR PROGRAM / KEGIATAN / SUB KEGIATAN	TARGET AKHIR PERIODE RENSTRA OPD	REALISASI CAPAIAN RENJA OPD TAHUN 2024	PRAKIRAAN CAPAIAN TARGET RENJA OPD TAHUN 2025	CAPAIAN KINERJA DAN KERANGKA PENDANAAN						KELOMPOK SASARAN	PRAKIRAAN MAJU RENCANA TAHUN 2027		PERANGKAT DAERAH PENANGGUNG JAWAB
							TARGET 2026	PAGU INDIKATIF (Rp)	LOKASI	SUMBER DANA	PRIORITAS			TARGET	PAGU INDIKATIF (Rp)	
											NASIONAL	DAERAH				
1	2	3	4	5	6	7	8	9	10	11	12	13	14	15	16	17
	7.01.01.2.06	Administrasi Umum Perangkat Daerah	-	-			-	53.693.000,00			-	Penguatan Landasan Tata Kelola Pemerintahan Berintegritas Dan Dinamistif Peningkatan tata kelola pemerintahan melalui Penguatan Birokrasi dan Peningkatan Akses serta Kualitas Pelayanan Publik	-	-	115.800.000,00	KECAMATAN JAKENAN
	7.01.01.2.06.0001	Penyediaan Komponen Instalasi Listrik/Penerangan Bangunan Kantor														
			Jumlah Paket Komponen Instalasi Listrik/Penerangan Bangunan Kantor yang Disediakan				100 Paket	1.515.000,00	Kab. Pati, Jakenan, Jakenan	DANA ALOKASI UMUM (DAU)	-	Penguatan Landasan Tata Kelola Pemerintahan Berintegritas Dan Dinamistif Peningkatan tata kelola pemerintahan melalui Penguatan Birokrasi dan Peningkatan Akses serta Kualitas Pelayanan Publik	-		7.000.000,00	KECAMATAN JAKENAN
	7.01.01.2.06.0004	Penyediaan Bahan Logistik Kantor														

NO	KODE	URUSAN / BIDANG URUSAN / PROGRAM / OUTCOME / KEGIATAN / SUB KEGIATAN	INDIKATOR PROGRAM / KEGIATAN / SUB KEGIATAN	TARGET AKHIR PERIODE RENSTRA OPD	REALISASI CAPAIAN RENJA OPD TAHUN 2024	PRAKIRAAN CAPAIAN TARGET RENJA OPD TAHUN 2025	CAPAIAN KINERJA DAN KERANGKA PENDANAAN						KELOMPOK SASARAN	PRAKIRAAN MAJU RENCANA TAHUN 2027		PERANGKAT DAERAH PENANGGUNG JAWAB
							TARGET 2026	PAGU INDIKATIF (Rp)	LOKASI	SUMBER DANA	PRIORITAS			TARGET	PAGU INDIKATIF (Rp)	
											NASIONAL	DAERAH				
1	2	3	4	5	6	7	8	9	10	11	12	13	14	15	16	17
			Jumlah Paket Bahan Logistik Kantor yang Disediakan				2 Paket	29.308.000,00	Kab. Pati, Jakenan, Jakenan	DANA ALOKASI UMUM (DAU)	-	Penguatan Landasan Tata Kelola Pemerintahan Berintegritas Dan Dinamistif Peningkatan tata kelola pemerintahan melalui Penguatan Birokrasi dan Peningkatan Akses serta Kualitas Pelayanan Publik	-		40.000.000,00	KECAMATAN JAKENAN
	7.01.01.2.06.0005	Penyediaan Barang Cetakan dan Penggandaan														
			Jumlah Paket Barang Cetakan dan Penggandaan yang Disediakan				28000 Paket	2.730.000,00	Kab. Pati, Jakenan, Jakenan	DANA ALOKASI UMUM (DAU)	-	Penguatan Landasan Tata Kelola Pemerintahan Berintegritas Dan Dinamistif Peningkatan tata kelola pemerintahan melalui Penguatan Birokrasi dan Peningkatan Akses serta Kualitas Pelayanan Publik	-		7.000.000,00	KECAMATAN JAKENAN
	7.01.01.2.06.0006	Penyediaan Bahan Bacaan dan Peraturan Perundang-undangan														
			Jumlah Dokumen Bahan Bacaan dan Peraturan Perundang-Undangan yang Disediakan				12 Dokumen	1.690.000,00	Kab. Pati, Jakenan, Jakenan	DANA ALOKASI UMUM (DAU)	-	Penguatan Landasan Tata Kelola Pemerintahan Berintegritas Dan Dinamistif Peningkatan tata kelola pemerintahan melalui Penguatan Birokrasi dan Peningkatan Akses serta Kualitas Pelayanan Publik	-		1.800.000,00	KECAMATAN JAKENAN

NO	KODE	URUSAN / BIDANG URUSAN / PROGRAM / OUTCOME / KEGIATAN / SUB KEGIATAN	INDIKATOR PROGRAM / KEGIATAN / SUB KEGIATAN	TARGET AKHIR PERIODE RENSTRA OPD	REALISASI CAPAIAN RENJA OPD TAHUN 2024	PRAKIRAAN CAPAIAN TARGET RENJA OPD TAHUN 2025	CAPAIAN KINERJA DAN KERANGKA PENDANAAN						KELOMPOK SASARAN	PRAKIRAAN MAJU RENCANA TAHUN 2027		PERANGKAT DAERAH PENANGGUNG JAWAB
							TARGET 2026	PAGU INDIKATIF (Rp)	LOKASI	SUMBER DANA	PRIORITAS			TARGET	PAGU INDIKATIF (Rp)	
											NASIONAL	DAERAH				
1	2	3	4	5	6	7	8	9	10	11	12	13	14	15	16	17
	7.01.01.2.06.0009	Penyelenggaraan Rapat Koordinasi dan Konsultasi SKPD														
			Jumlah Laporan Penyelenggaraan Rapat Koordinasi dan Konsultasi SKPD				12 Laporan	18.450.000,00	Kab. Pati, Jakenan, Jakenan	DANA ALOKASI UMUM (DAU)	-	Penguatan Landasan Tata Kelola Pemerintahan Berintegritas Dan Dinamistif Peningkatan tata kelola pemerintahan melalui Penguatan Birokrasi dan Peningkatan Akses serta Kualitas Pelayanan Publik	-		60.000.000,00	KECAMATAN JAKENAN
	7.01.01.2.07	Pengadaan Barang Milik Daerah Penunjang Urusan Pemerintah Daerah	-	-			-	14.780.000,00			-	Penguatan Landasan Tata Kelola Pemerintahan Berintegritas Dan Dinamistif Peningkatan tata kelola pemerintahan melalui Penguatan Birokrasi dan Peningkatan Akses serta Kualitas Pelayanan Publik	-	-	12.000.000,00	KECAMATAN JAKENAN
	7.01.01.2.07.0005	Pengadaan Mebel														
			Jumlah Paket Mebel yang Disediakan				2 Unit	14.780.000,00	Kab. Pati, Jakenan, Jakenan	PAJAK DAERAH	-	Penguatan Landasan Tata Kelola Pemerintahan Berintegritas Dan Dinamistif Peningkatan tata kelola pemerintahan melalui Penguatan Birokrasi dan Peningkatan Akses serta Kualitas Pelayanan Publik	-		12.000.000,00	KECAMATAN JAKENAN

NO	KODE	URUSAN / BIDANG URUSAN / PROGRAM / OUTCOME / KEGIATAN / SUB KEGIATAN	INDIKATOR PROGRAM / KEGIATAN / SUB KEGIATAN	TARGET AKHIR PERIODE RENSTRA OPD	REALISASI CAPAIAN RENJA OPD TAHUN 2024	PRAKIRAAN CAPAIAN TARGET RENJA OPD TAHUN 2025	CAPAIAN KINERJA DAN KERANGKA PENDANAAN						KELOMPOK SASARAN	PRAKIRAAN MAJU RENCANA TAHUN 2027		PERANGKAT DAERAH PENANGGUNG JAWAB
							TARGET 2026	PAGU INDIKATIF (Rp)	LOKASI	SUMBER DANA	PRIORITAS			TARGET	PAGU INDIKATIF (Rp)	
											NASIONAL	DAERAH				
1	2	3	4	5	6	7	8	9	10	11	12	13	14	15	16	17
	7.01.01.2.08	Penyediaan Jasa Penunjang Urusan Pemerintahan Daerah	-	-			-	139.102.000,00			-	Penguatan Landasan Tata Kelola Pemerintahan Berintegritas Dan Dinamistif Peningkatan tata kelola pemerintahan melalui Penguatan Birokrasi dan Peningkatan Akses serta Kualitas Pelayanan Publik	-	-	176.942.000,00	KECAMATAN JAKENAN
	7.01.01.2.08.0001	Penyediaan Jasa Surat Menyurat														
			Jumlah Laporan Penyediaan Jasa Surat Menyurat				500 Laporan	500.000,00	Kab. Pati, Jakenan, Jakenan	DANA ALOKASI UMUM (DAU)	-	Penguatan Landasan Tata Kelola Pemerintahan Berintegritas Dan Dinamistif Peningkatan tata kelola pemerintahan melalui Penguatan Birokrasi dan Peningkatan Akses serta Kualitas Pelayanan Publik	-		5.000.000,00	KECAMATAN JAKENAN
	7.01.01.2.08.0002	Penyediaan Jasa Komunikasi, Sumber Daya Air dan Listrik														
			Jumlah Laporan Penyediaan Jasa Komunikasi, Sumber Daya Air dan Listrik yang Disediakan				48 Laporan	36.000.000,00	Kab. Pati, Jakenan, Jakenan	DANA ALOKASI UMUM (DAU)	-	Penguatan Landasan Tata Kelola Pemerintahan Berintegritas Dan Dinamistif Peningkatan tata kelola pemerintahan melalui Penguatan Birokrasi dan Peningkatan Akses serta Kualitas Pelayanan Publik	-		36.000.000,00	KECAMATAN JAKENAN

NO	KODE	URUSAN / BIDANG URUSAN / PROGRAM / OUTCOME / KEGIATAN / SUB KEGIATAN	INDIKATOR PROGRAM / KEGIATAN / SUB KEGIATAN	TARGET AKHIR PERIODE RENSTRA OPD	REALISASI CAPAIAN RENJA OPD TAHUN 2024	PRAKIRAAN CAPAIAN TARGET RENJA OPD TAHUN 2025	CAPAIAN KINERJA DAN KERANGKA PENDANAAN						KELOMPOK SASARAN	PRAKIRAAN MAJU RENCANA TAHUN 2027		PERANGKAT DAERAH PENANGGUNG JAWAB
							TARGET 2026	PAGU INDIKATIF (Rp)	LOKASI	SUMBER DANA	PRIORITAS			TARGET	PAGU INDIKATIF (Rp)	
											NASIONAL	DAERAH				
1	2	3	4	5	6	7	8	9	10	11	12	13	14	15	16	17
	7.01.01.2.08.0003	Penyediaan Jasa Peralatan dan Perlengkapan Kantor														
			Jumlah Laporan Penyediaan Jasa Peralatan dan Perlengkapan Kantor yang Disediakan				12 Laporan	10.400.000,00	Kab. Pati, Jakenan, Jakenan	DANA ALOKASI UMUM (DAU)	-	Penguatan Landasan Tata Kelola Pemerintahan Berintegritas Dan Dinamistif Peningkatan tata kelola pemerintahan melalui Penguatan Birokrasi dan Peningkatan Akses serta Kualitas Pelayanan Publik	-		12.000.000,00	KECAMATAN JAKENAN
	7.01.01.2.08.0004	Penyediaan Jasa Pelayanan Umum Kantor														
			Jumlah Laporan Penyediaan Jasa Pelayanan Umum Kantor yang Disediakan				12 Laporan	92.202.000,00	Kab. Pati, Jakenan, Jakenan	PAJAK DAERAH	-	Penguatan Landasan Tata Kelola Pemerintahan Berintegritas Dan Dinamistif Peningkatan tata kelola pemerintahan melalui Penguatan Birokrasi dan Peningkatan Akses serta Kualitas Pelayanan Publik	-		123.942.000,00	KECAMATAN JAKENAN
	7.01.01.2.09	Pemeliharaan Barang Milik Daerah Penunjang Urusan Pemerintahan Daerah	-	-			-	25.018.000,00			-	Penguatan Landasan Tata Kelola Pemerintahan Berintegritas Dan Dinamistif Peningkatan tata kelola pemerintahan melalui Penguatan Birokrasi dan Peningkatan Akses serta Kualitas Pelayanan Publik	-	-	23.680.000,00	KECAMATAN JAKENAN

NO	KODE	URUSAN / BIDANG URUSAN / PROGRAM / OUTCOME / KEGIATAN / SUB KEGIATAN	INDIKATOR PROGRAM / KEGIATAN / SUB KEGIATAN	TARGET AKHIR PERIODE RENSTRA OPD	REALISASI CAPAIAN RENJA OPD TAHUN 2024	PRAKIRAAN CAPAIAN TARGET RENJA OPD TAHUN 2025	CAPAIAN KINERJA DAN KERANGKA PENDANAAN						KELOMPOK SASARAN	PRAKIRAAN MAJU RENCANA TAHUN 2027		PERANGKAT DAERAH PENANGGUNG JAWAB
							TARGET 2026	PAGU INDIKATIF (Rp)	LOKASI	SUMBER DANA	PRIORITAS			TARGET	PAGU INDIKATIF (Rp)	
											NASIONAL	DAERAH				
1	2	3	4	5	6	7	8	9	10	11	12	13	14	15	16	17
	7.01.01.2.09.0001	Penyediaan Jasa Pemeliharaan, Biaya Pemeliharaan, dan Pajak Kendaraan Perorangan Dinas atau Kendaraan Dinas Jabatan														
			Jumlah Kendaraan Perorangan Dinas atau Kendaraan Dinas Jabatan yang Dipelihara dan dibayarkan Pajaknya				12 Unit	17.338.000,00	Kab. Pati, Jakenan, Jakenan	DANA ALOKASI UMUM (DAU)	-	Penguatan Landasan Tata Kelola Pemerintahan Berintegritas Dan Dinamistif Peningkatan tata kelola pemerintahan melalui Penguatan Birokrasi dan Peningkatan Akses serta Kualitas Pelayanan Publik	-		16.000.000,00	KECAMATAN JAKENAN
	7.01.01.2.09.0009	Pemeliharaan/Rehabilitasi Gedung Kantor dan Bangunan Lainnya														
			Jumlah Gedung Kantor dan Bangunan Lainnya yang Dipelihara/Direhabilitasi				1 Unit	7.680.000,00	Kab. Pati, Jakenan, Jakenan	PAJAK DAERAH	-	Penguatan Landasan Tata Kelola Pemerintahan Berintegritas Dan Dinamis Peningkatan tata kelola pemerintahan melalui Penguatan Birokrasi dan Peningkatan Akses serta Kualitas Pelayanan Publik	-		7.680.000,00	KECAMATAN JAKENAN
2.	**7.01.02**	**PROGRAM PENYELENGGARAAN PEMERINTAHAN DAN PELAYANAN PUBLIK**					**-**	**3.072.500,00**							**11.000.000,00**	

NO	KODE	URUSAN / BIDANG URUSAN / PROGRAM / OUTCOME / KEGIATAN / SUB KEGIATAN	INDIKATOR PROGRAM / KEGIATAN / SUB KEGIATAN	TARGET AKHIR PERIODE RENSTRA OPD	REALISASI CAPAIAN RENJA OPD TAHUN 2024	PRAKIRAAN CAPAIAN TARGET RENJA OPD TAHUN 2025	CAPAIAN KINERJA DAN KERANGKA PENDANAAN						KELOMPOK SASARAN	PRAKIRAAN MAJU RENCANA TAHUN 2027		PERANGKAT DAERAH PENANGGUNG JAWAB
							TARGET 2026	PAGU INDIKATIF (Rp)	LOKASI	SUMBER DANA	PRIORITAS			TARGET	PAGU INDIKATIF (Rp)	
											NASIONAL	DAERAH				
1	2	3	4	5	6	7	8	9	10	11	12	13	14	15	16	17
	7.01.02.2.04	Pelaksanaan Urusan Pemerintahan yang Dilimpahkan kepada Camat	-	-			-	3.072.500,00			-	Penguatan Landasan Tata Kelola Pemerintahan Berintegritas Dan Dinamistif Peningkatan tata kelola pemerintahan melalui Penguatan Birokrasi dan Peningkatan Akses serta Kualitas Pelayanan Publik	-	-	11.000.000,00	KECAMATAN JAKENAN
	7.01.02.2.04.0002	Pelaksanaan Urusan Pemerintahan yang terkait dengan Nonperizinan														
			Jumlah Laporan Pelaksanaan Nonperizinan pada Urusan Pemerintahan				12 Laporan	3.072.500,00	Kab. Pati, Semua Kecamatan, Jakenan	PAJAK DAERAH, DANA ALOKASI UMUM (DAU)	-	Penguatan Landasan Tata Kelola Pemerintahan Berintegritas Dan Dinamistif Peningkatan tata kelola pemerintahan melalui Penguatan Birokrasi dan Peningkatan Akses serta Kualitas Pelayanan Publik	-		11.000.000,00	KECAMATAN JAKENAN
3.	**7.01.03**	**PROGRAM PEMBERDAYAAN MASYARAKAT DESA DAN KELURAHAN**					**-**	**55.599.500,00**							**31.000.000,00**	

NO	KODE	URUSAN / BIDANG URUSAN / PROGRAM / OUTCOME / KEGIATAN / SUB KEGIATAN	INDIKATOR PROGRAM / KEGIATAN / SUB KEGIATAN	TARGET AKHIR PERIODE RENSTRA OPD	REALISASI CAPAIAN RENJA OPD TAHUN 2024	PRAKIRAAN CAPAIAN TARGET RENJA OPD TAHUN 2025	CAPAIAN KINERJA DAN KERANGKA PENDANAAN						KELOMPOK SASARAN	PRAKIRAAN MAJU RENCANA TAHUN 2027		PERANGKAT DAERAH PENANGGUNG JAWAB
							TARGET 2026	PAGU INDIKATIF (Rp)	LOKASI	SUMBER DANA	PRIORITAS			TARGET	PAGU INDIKATIF (Rp)	
											NASIONAL	DAERAH				
1	2	3	4	5	6	7	8	9	10	11	12	13	14	15	16	17
	7.01.03.2.01	Koordinasi Kegiatan Pemberdayaan Desa	-	-			-	55.599.500,00			-	Penguatan Landasan Tata Kelola Pemerintahan Berintegritas Dan Dinamistif Peningkatan tata kelola pemerintahan melalui Penguatan Birokrasi dan Peningkatan Akses serta Kualitas Pelayanan Publik	-	-	31.000.000,00	KECAMATAN JAKENAN
	7.01.03.2.01.0001	Peningkatan Partisipasi Masyarakat dalam Forum Musyawarah Perencanaan Pembangunan di Desa														
			Jumlah Lembaga Kemasyarakatan yang Berpartisipasi dalam Forum Musyawarah Perencanaan Pembangunan di Desa				8 Lembaga Kemasyarakatan	6.936.000,00	Kab. Pati, Jakenan, Jakenan	DANA ALOKASI UMUM (DAU)	-	Penguatan Landasan Tata Kelola Pemerintahan Berintegritas Dan Dinamistif Peningkatan tata kelola pemerintahan melalui Penguatan Birokrasi dan Peningkatan Akses serta Kualitas Pelayanan Publik	-		15.000.000,00	KECAMATAN JAKENAN
	7.01.03.2.01.0003	Peningkatan Efektifitas Kegiatan Pemberdayaan Masyarakat di Wilayah Kecamatan														
			Jumlah Laporan Peningkatan Efektivitas Kegiatan Pemberdayaan Masyarakat di Wilayah Kecamatan				12 Laporan	48.663.500,00	Kab. Pati, Jakenan, Jakenan	DANA ALOKASI UMUM (DAU)	-	Penguatan Landasan Tata Kelola Pemerintahan Berintegritas Dan Dinamistif Peningkatan tata kelola pemerintahan melalui Penguatan Birokrasi dan Peningkatan Akses serta Kualitas Pelayanan Publik	-		16.000.000,00	KECAMATAN JAKENAN

NO	KODE	URUSAN / BIDANG URUSAN / PROGRAM / OUTCOME / KEGIATAN / SUB KEGIATAN	INDIKATOR PROGRAM / KEGIATAN / SUB KEGIATAN	TARGET AKHIR PERIODE RENSTRA OPD	REALISASI CAPAIAN RENJA OPD TAHUN 2024	PRAKIRAAN CAPAIAN TARGET RENJA OPD TAHUN 2025	CAPAIAN KINERJA DAN KERANGKA PENDANAAN						KELOMPOK SASARAN	PRAKIRAAN MAJU RENCANA TAHUN 2027		PERANGKAT DAERAH PENANGGUNG JAWAB
							TARGET 2026	PAGU INDIKATIF (Rp)	LOKASI	SUMBER DANA	PRIORITAS			TARGET	PAGU INDIKATIF (Rp)	
											NASIONAL	DAERAH				
1	2	3	4	5	6	7	8	9	10	11	12	13	14	15	16	17
4.	**7.01.04**	**PROGRAM KOORDINASI KETENTRAMAN DAN KETERTIBAN UMUM**					**-**	**525.000,00**							**1.000.000,00**	
	7.01.04.2.01	Koordinasi Upaya Penyelenggaraan Ketenteraman dan Ketertiban Umum	-	-			-	525.000,00			-	Penguatan Landasan Tata Kelola Pemerintahan Berintegritas Dan Dinamis Peningkatan tata kelola pemerintahan melalui Penguatan Birokrasi dan Peningkatan Akses serta Kualitas Pelayanan Publik	-	-	1.000.000,00	KECAMATAN JAKENAN
	7.01.04.2.01.0001	Sinergitas dengan Kepolisian Negara Republik Indonesia, Tentara Nasional Indonesia dan Instansi Vertikal di Wilayah Kecamatan														
			Jumlah Laporan Hasil Sinergitas dengan Kepolisian Negara Republik Indonesia, Tentara Nasional Indonesia dan Instansi Vertikal di Wilayah Kecamatan				1 Laporan	525.000,00	Kab. Pati, Jakenan, Semua Kel/Desa	DANA ALOKASI UMUM (DAU)	-	Penguatan Landasan Tata Kelola Pemerintahan Berintegritas Dan Dinamis Peningkatan tata kelola pemerintahan melalui Penguatan Birokrasi dan Peningkatan Akses serta Kualitas Pelayanan Publik	-		1.000.000,00	KECAMATAN JAKENAN
5.	**7.01.05**	**PROGRAM PENYELENGGARAAN URUSAN PEMERINTAHAN UMUM**					**-**	**40.560.000,00**							**39.560.000,00**	

NO	KODE	URUSAN / BIDANG URUSAN / PROGRAM / OUTCOME / KEGIATAN / SUB KEGIATAN	INDIKATOR PROGRAM / KEGIATAN / SUB KEGIATAN	TARGET AKHIR PERIODE RENSTRA OPD	REALISASI CAPAIAN RENJA OPD TAHUN 2024	PRAKIRAAN CAPAIAN TARGET RENJA OPD TAHUN 2025	CAPAIAN KINERJA DAN KERANGKA PENDANAAN						KELOMPOK SASARAN	PRAKIRAAN MAJU RENCANA TAHUN 2027		PERANGKAT DAERAH PENANGGUNG JAWAB
							TARGET 2026	PAGU INDIKATIF (Rp)	LOKASI	SUMBER DANA	PRIORITAS			TARGET	PAGU INDIKATIF (Rp)	
											NASIONAL	DAERAH				
1	2	3	4	5	6	7	8	9	10	11	12	13	14	15	16	17
	7.01.05.2.01	Penyelenggaraan Urusan Pemerintahan Umum Sesuai Penugasan Kepala Daerah	-	-			-	40.560.000,00			-	Penguatan Landasan Tata Kelola Pemerintahan Berintegritas Dan Dinamistif Peningkatan tata kelola pemerintahan melalui Penguatan Birokrasi dan Peningkatan Akses serta Kualitas Pelayanan Publik	-	-	39.560.000,00	KECAMATAN JAKENAN
	7.01.05.2.01.0008	Pelaksanaan Tugas Forum Koordinasi Pimpinan di Kecamatan														
			Jumlah Dokumen Tugas Forum Koordinasi Pimpinan di Kecamatan				12 Dokumen	40.560.000,00	Kab. Pati, Jakenan, Jakenan	PAJAK DAERAH	-	Penguatan Landasan Tata Kelola Pemerintahan Berintegritas Dan Dinamistif Peningkatan tata kelola pemerintahan melalui Penguatan Birokrasi dan Peningkatan Akses serta Kualitas Pelayanan Publik	-		39.560.000,00	KECAMATAN JAKENAN
6.	**7.01.06**	**PROGRAM PEMBINAAN DAN PENGAWASAN PEMERINTAHAN DESA**					**-**	**5.400.500,00**							**30.000.000,00**	

NO	KODE	URUSAN / BIDANG URUSAN / PROGRAM / OUTCOME / KEGIATAN / SUB KEGIATAN	INDIKATOR PROGRAM / KEGIATAN / SUB KEGIATAN	TARGET AKHIR PERIODE RENSTRA OPD	REALISASI CAPAIAN RENJA OPD TAHUN 2024	PRAKIRAAN CAPAIAN TARGET RENJA OPD TAHUN 2025	CAPAIAN KINERJA DAN KERANGKA PENDANAAN						KELOMPOK SASARAN	PRAKIRAAN MAJU RENCANA TAHUN 2027		PERANGKAT DAERAH PENANGGUNG JAWAB
							TARGET 2026	PAGU INDIKATIF (Rp)	LOKASI	SUMBER DANA	PRIORITAS			TARGET	PAGU INDIKATIF (Rp)	
											NASIONAL	DAERAH				
1	2	3	4	5	6	7	8	9	10	11	12	13	14	15	16	17
	7.01.06.2.01	Fasilitasi, Rekomendasi dan Koordinasi Pembinaan dan Pengawasan Pemerintahan Desa	-	-			-	5.400.500,00			-	Penguatan Landasan Tata Kelola Pemerintahan Berintegritas Dan Dinamistif Peningkatan tata kelola pemerintahan melalui Penguatan Birokrasi dan Peningkatan Akses serta Kualitas Pelayanan Publik	-	-	30.000.000,00	KECAMATAN JAKENAN
	7.01.06.2.01.0002	Fasilitasi Administrasi Tata Pemerintahan Desa														
			Jumlah Dokumen yang Difasilitasi dalam rangka Administrasi Tata Pemerintahan Desa				12 Dokumen	2.671.000,00	Kab. Pati, Jakenan, Jakenan	PAJAK DAERAH, DANA ALOKASI UMUM (DAU)	-	Penguatan Landasan Tata Kelola Pemerintahan Berintegritas Dan Dinamistif Peningkatan tata kelola pemerintahan melalui Penguatan Birokrasi dan Peningkatan Akses serta Kualitas Pelayanan Publik	-		15.000.000,00	KECAMATAN JAKENAN
	7.01.06.2.01.0003	Fasilitasi Pengelolaan Keuangan Desa dan Pendayagunaan Aset Desa														
			Jumlah Dokumen yang Difasilitasi dalam rangka Pengelolaan Keuangan Desa dan Pendayagunaan Aset Desa				23 Dokumen	2.729.500,00	Kab. Pati, Jakenan, Semua Kel/Desa	DANA ALOKASI UMUM (DAU)	-	Penguatan Landasan Tata Kelola Pemerintahan Berintegritas Dan Dinamistif Peningkatan tata kelola pemerintahan melalui Penguatan Birokrasi dan Peningkatan Akses serta Kualitas Pelayanan Publik	-		15.000.000,00	KECAMATAN JAKENAN

NO	KODE	URUSAN / BIDANG URUSAN / PROGRAM / OUTCOME / KEGIATAN / SUB KEGIATAN	INDIKATOR PROGRAM / KEGIATAN / SUB KEGIATAN	TARGET AKHIR PERIODE RENSTRA OPD	REALISASI CAPAIAN RENJA OPD TAHUN 2024	PRAKIRAAN CAPAIAN TARGET RENJA OPD TAHUN 2025	CAPAIAN KINERJA DAN KERANGKA PENDANAAN						KELOMPOK SASARAN	PRAKIRAAN MAJU RENCANA TAHUN 2027		PERANGKAT DAERAH PENANGGUNG JAWAB
							TARGET 2026	PAGU INDIKATIF (Rp)	LOKASI	SUMBER DANA	PRIORITAS			TARGET	PAGU INDIKATIF (Rp)	
											NASIONAL	DAERAH				
1	2	3	4	5	6	7	8	9	10	11	12	13	14	15	16	17
		KECAMATAN JAKEN						**1.788.791.000,00**							**2.374.151.000,00**	
	7	**UNSUR KEWILAYAHAN**						**335.532.500,00**							**573.736.000,00**	
	7.01	**KECAMATAN**						**335.532.500,00**							**573.736.000,00**	
1.	**7.01.01**	**PROGRAM PENUNJANG URUSAN PEMERINTAHAN DAERAH KABUPATEN/KOTA**					**100 %**	**269.402.000,00**							**392.236.000,00**	
	7.01.01.2.02	Administrasi Keuangan Perangkat Daerah	*Jumlah laporan administrasi keuangan yang disusun selama setahun*	-			26 Laporan	26.760.000,00			Memperkuat pembangunan sumber daya manusia (SDM), sains, teknologi, pendidikan, kesehatan, prestasi olahraga, kesetaraan gender, serta penguatan peran perempuan, pemuda (generasi milenial dan generasi Z), dan penyandang disabilitas.	Penguatan Landasan Tata Kelola Pemerintahan Berintegritas Dan Dinamistif Peningkatan tata kelola pemerintahan melalui Penguatan Birokrasi dan Peningkatan Akses serta Kualitas Pelayanan Publik	-	-	35.000.000,00	KECAMATAN JAKEN
	7.01.01.2.02.0003	Pelaksanaan Penatausahaan dan Pengujian/Verifikasi Keuangan SKPD														

NO	KODE	URUSAN / BIDANG URUSAN / PROGRAM / OUTCOME / KEGIATAN / SUB KEGIATAN	INDIKATOR PROGRAM / KEGIATAN / SUB KEGIATAN	TARGET AKHIR PERIODE RENSTRA OPD	REALISASI CAPAIAN RENJA OPD TAHUN 2024	PRAKIRAAN CAPAIAN TARGET RENJA OPD TAHUN 2025	CAPAIAN KINERJA DAN KERANGKA PENDANAAN						KELOMPOK SASARAN	PRAKIRAAN MAJU RENCANA TAHUN 2027		PERANGKAT DAERAH PENANGGUNG JAWAB
							TARGET 2026	PAGU INDIKATIF (Rp)	LOKASI	SUMBER DANA	PRIORITAS			TARGET	PAGU INDIKATIF (Rp)	
											NASIONAL	DAERAH				
1	2	3	4	5	6	7	8	9	10	11	12	13	14	15	16	17
			Jumlah Dokumen Penatausahaan dan Pengujian/Verifikasi Keuangan SKPD				55 Dokumen	26.760.000,00	Kab. Pati, Jaken, Semua Kel/Desa	PENDAPATAN ASLI DAERAH (PAD)	Memperkuat pembangunan sumber daya manusia (SDM), sains, teknologi, pendidikan, kesehatan, prestasi olahraga, kesetaraan gender, serta penguatan peran perempuan, pemuda (generasi milenial dan generasi Z), dan penyandang disabilitas.	Penguatan Landasan Tata Kelola Pemerintahan Berintegritas Dan Dinamistif Peningkatan tata kelola pemerintahan melalui Penguatan Birokrasi dan Peningkatan Akses serta Kualitas Pelayanan Publik	-		35.000.000,00	KECAMATAN JAKEN
	7.01.01.2.03	Administrasi Barang Milik Daerah pada Perangkat Daerah	*Terlaksananya Penatausahaan Barang Milik Daerah pada SKPD*	-			12 laporan	9.657.500,00			-	Penguatan Landasan Tata Kelola Pemerintahan Berintegritas Dan Dinamistif Peningkatan tata kelola pemerintahan melalui Penguatan Birokrasi dan Peningkatan Akses serta Kualitas Pelayanan Publik	ASN Kecamatan Jaken	-	18.743.000,00	KECAMATAN JAKEN
	7.01.01.2.03.0006	Penatausahaan Barang Milik Daerah pada SKPD														

NO	KODE	URUSAN / BIDANG URUSAN / PROGRAM / OUTCOME / KEGIATAN / SUB KEGIATAN	INDIKATOR PROGRAM / KEGIATAN / SUB KEGIATAN	TARGET AKHIR PERIODE RENSTRA OPD	REALISASI CAPAIAN RENJA OPD TAHUN 2024	PRAKIRAAN CAPAIAN TARGET RENJA OPD TAHUN 2025	CAPAIAN KINERJA DAN KERANGKA PENDANAAN						KELOMPOK SASARAN	PRAKIRAAN MAJU RENCANA TAHUN 2027		PERANGKAT DAERAH PENANGGUNG JAWAB
							TARGET 2026	PAGU INDIKATIF (Rp)	LOKASI	SUMBER DANA	PRIORITAS			TARGET	PAGU INDIKATIF (Rp)	
											NASIONAL	DAERAH				
1	2	3	4	5	6	7	8	9	10	11	12	13	14	15	16	17
			Jumlah Laporan Penatausahaan Barang Milik Daerah pada SKPD				12 Laporan	9.657.500,00	Kab. Pati, Jaken, Semua Kel/Desa	PENDAPATAN ASLI DAERAH (PAD)	-	Penguatan Landasan Tata Kelola Pemerintahan Berintegritas Dan Dinamistif Peningkatan tata kelola pemerintahan melalui Penguatan Birokrasi dan Peningkatan Akses serta Kualitas Pelayanan Publik	ASN Kecamatan Jaken		18.743.000,00	KECAMATAN JAKEN
	7.01.01.2.05	Administrasi Kepegawaian Perangkat Daerah	*Jumlah laporan administrasi kepegawaian yang disusun selama setahun*	-			12 Dokumen	30.000.000,00			-	Penguatan Landasan Tata Kelola Pemerintahan Berintegritas Dan Dinamistif Peningkatan tata kelola pemerintahan melalui Penguatan Birokrasi dan Peningkatan Akses serta Kualitas Pelayanan Publik	ASN Kecamatan Jaken	-	30.000.000,00	KECAMATAN JAKEN
	7.01.01.2.05.0009	Pendidikan dan Pelatihan Pegawai Berdasarkan Tugas dan Fungsi														
			Jumlah Pegawai Berdasarkan Tugas dan Fungsi yang Mengikuti Pendidikan dan Pelatihan				15 Orang	30.000.000,00	Kab. Pati, Jaken, Semua Kel/Desa	PENDAPATAN ASLI DAERAH (PAD)	-	Penguatan Landasan Tata Kelola Pemerintahan Berintegritas Dan Dinamistif Peningkatan tata kelola pemerintahan melalui Penguatan Birokrasi dan Peningkatan Akses serta Kualitas Pelayanan Publik	ASN Kecamatan Jaken		30.000.000,00	KECAMATAN JAKEN

NO	KODE	URUSAN / BIDANG URUSAN / PROGRAM / OUTCOME / KEGIATAN / SUB KEGIATAN	INDIKATOR PROGRAM / KEGIATAN / SUB KEGIATAN	TARGET AKHIR PERIODE RENSTRA OPD	REALISASI CAPAIAN RENJA OPD TAHUN 2024	PRAKIRAAN CAPAIAN TARGET RENJA OPD TAHUN 2025	CAPAIAN KINERJA DAN KERANGKA PENDANAAN						KELOMPOK SASARAN	PRAKIRAAN MAJU RENCANA TAHUN 2027		PERANGKAT DAERAH PENANGGUNG JAWAB
							TARGET 2026	PAGU INDIKATIF (Rp)	LOKASI	SUMBER DANA	PRIORITAS			TARGET	PAGU INDIKATIF (Rp)	
											NASIONAL	DAERAH				
1	2	3	4	5	6	7	8	9	10	11	12	13	14	15	16	17
	7.01.01.2.06	Administrasi Umum Perangkat Daerah	*Jumlah dokumen administrasi umum Kecamatan Jaken*	-			12 Dokumen	54.693.500,00			-	Penguatan Landasan Tata Kelola Pemerintahan Berintegritas Dan Dinamistif Peningkatan tata kelola pemerintahan melalui Penguatan Birokrasi dan Peningkatan Akses serta Kualitas Pelayanan Publik	ASN Kecamatan Jaken	-	81.493.000,00	KECAMATAN JAKEN
	7.01.01.2.06.0001	Penyediaan Komponen Instalasi Listrik/Penerangan Bangunan Kantor														
			Jumlah Paket Komponen Instalasi Listrik/Penerangan Bangunan Kantor yang Disediakan				5 Paket	617.000,00	Kab. Pati, Jaken, Semua Kel/Desa	PENDAPATAN ASLI DAERAH (PAD)	-	Penguatan Landasan Tata Kelola Pemerintahan Berintegritas Dan Dinamistif Peningkatan tata kelola pemerintahan melalui Penguatan Birokrasi dan Peningkatan Akses serta Kualitas Pelayanan Publik	ASN Kecamatan Jaken		3.750.000,00	KECAMATAN JAKEN
	7.01.01.2.06.0004	Penyediaan Bahan Logistik Kantor														

NO	KODE	URUSAN / BIDANG URUSAN / PROGRAM / OUTCOME / KEGIATAN / SUB KEGIATAN	INDIKATOR PROGRAM / KEGIATAN / SUB KEGIATAN	TARGET AKHIR PERIODE RENSTRA OPD	REALISASI CAPAIAN RENJA OPD TAHUN 2024	PRAKIRAAN CAPAIAN TARGET RENJA OPD TAHUN 2025	CAPAIAN KINERJA DAN KERANGKA PENDANAAN						KELOMPOK SASARAN	PRAKIRAAN MAJU RENCANA TAHUN 2027		PERANGKAT DAERAH PENANGGUNG JAWAB
							TARGET 2026	PAGU INDIKATIF (Rp)	LOKASI	SUMBER DANA	PRIORITAS			TARGET	PAGU INDIKATIF (Rp)	
											NASIONAL	DAERAH				
1	2	3	4	5	6	7	8	9	10	11	12	13	14	15	16	17
			Jumlah Paket Bahan Logistik Kantor yang Disediakan				45 Paket	43.525.800,00	Kab. Pati, Jaken, Semua Kel/Desa	PENDAPATAN ASLI DAERAH (PAD)	-	Penguatan Landasan Tata Kelola Pemerintahan Berintegritas Dan Dinamistif Peningkatan tata kelola pemerintahan melalui Penguatan Birokrasi dan Peningkatan Akses serta Kualitas Pelayanan Publik	ASN Kecamatan Jaken		45.000.000,00	KECAMATAN JAKEN
	7.01.01.2.06.0005	Penyediaan Barang Cetakan dan Penggandaan														
			Jumlah Paket Barang Cetakan dan Penggandaan yang Disediakan				12 Paket	1.750.700,00	Kab. Pati, Jaken, Semua Kel/Desa	PENDAPATAN ASLI DAERAH (PAD)	-	Penguatan Landasan Tata Kelola Pemerintahan Berintegritas Dan Dinamistif Peningkatan tata kelola pemerintahan melalui Penguatan Birokrasi dan Peningkatan Akses serta Kualitas Pelayanan Publik	ASN Kecamatan Jaken		4.000.000,00	KECAMATAN JAKEN
	7.01.01.2.06.0009	Penyelenggaraan Rapat Koordinasi dan Konsultasi SKPD														
			Jumlah Laporan Penyelenggaraan Rapat Koordinasi dan Konsultasi SKPD				12 Laporan	8.800.000,00	Kab. Pati, Jaken, Semua Kel/Desa	PENDAPATAN ASLI DAERAH (PAD)	-	Penguatan Landasan Tata Kelola Pemerintahan Berintegritas Dan Dinamistif Peningkatan tata kelola pemerintahan melalui Penguatan Birokrasi dan Peningkatan Akses serta Kualitas Pelayanan Publik	ASN Kecamatan Jaken		28.743.000,00	KECAMATAN JAKEN

NO	KODE	URUSAN / BIDANG URUSAN / PROGRAM / OUTCOME / KEGIATAN / SUB KEGIATAN	INDIKATOR PROGRAM / KEGIATAN / SUB KEGIATAN	TARGET AKHIR PERIODE RENSTRA OPD	REALISASI CAPAIAN RENJA OPD TAHUN 2024	PRAKIRAAN CAPAIAN TARGET RENJA OPD TAHUN 2025	CAPAIAN KINERJA DAN KERANGKA PENDANAAN						KELOMPOK SASARAN	PRAKIRAAN MAJU RENCANA TAHUN 2027		PERANGKAT DAERAH PENANGGUNG JAWAB
							TARGET 2026	PAGU INDIKATIF (Rp)	LOKASI	SUMBER DANA	PRIORITAS			TARGET	PAGU INDIKATIF (Rp)	
											NASIONAL	DAERAH				
1	2	3	4	5	6	7	8	9	10	11	12	13	14	15	16	17
	7.01.01.2.07	Pengadaan Barang Milik Daerah Penunjang Urusan Pemerintah Daerah	*Jumlah barang milik daerah penunjang urusan pemerintahan daerah yang tercukupi*	-			7 paket	11.500.000,00			-	Penguatan Landasan Tata Kelola Pemerintahan Berintegritas Dan Dinamistif Peningkatan tata kelola pemerintahan melalui Penguatan Birokrasi dan Peningkatan Akses serta Kualitas Pelayanan Publik	ASN Kecamatan Jaken	-	45.000.000,00	KECAMATAN JAKEN
	7.01.01.2.07.0010	Pengadaan Sarana dan Prasarana Gedung Kantor atau Bangunan Lainnya														
			Jumlah Unit Sarana dan Prasarana Gedung Kantor atau Bangunan Lainnya yang Disediakan				0 Unit	11.500.000,00	Kab. Pati, Jaken, Semua Kel/Desa	PENDAPATAN ASLI DAERAH (PAD)	-	Penguatan Landasan Tata Kelola Pemerintahan Berintegritas Dan Dinamistif Peningkatan tata kelola pemerintahan melalui Penguatan Birokrasi dan Peningkatan Akses serta Kualitas Pelayanan Publik	ASN Kecamatan Jaken		45.000.000,00	KECAMATAN JAKEN
	7.01.01.2.08	Penyediaan Jasa Penunjang Urusan Pemerintahan Daerah	*Jumlah jasa penunjang urusan pemerintahan daerah*	-			12 Laporan	121.086.000,00			-	Penguatan Landasan Tata Kelola Pemerintahan Berintegritas Dan Dinamistif Peningkatan tata kelola pemerintahan melalui Penguatan Birokrasi dan Peningkatan Akses serta Kualitas Pelayanan Publik	ASN Kecamatan Jaken	-	122.000.000,00	KECAMATAN JAKEN
	7.01.01.2.08.0001	Penyediaan Jasa Surat Menyurat														

NO	KODE	URUSAN / BIDANG URUSAN / PROGRAM / OUTCOME / KEGIATAN / SUB KEGIATAN	INDIKATOR PROGRAM / KEGIATAN / SUB KEGIATAN	TARGET AKHIR PERIODE RENSTRA OPD	REALISASI CAPAIAN RENJA OPD TAHUN 2024	PRAKIRAAN CAPAIAN TARGET RENJA OPD TAHUN 2025	CAPAIAN KINERJA DAN KERANGKA PENDANAAN						KELOMPOK SASARAN	PRAKIRAAN MAJU RENCANA TAHUN 2027		PERANGKAT DAERAH PENANGGUNG JAWAB
							TARGET 2026	PAGU INDIKATIF (Rp)	LOKASI	SUMBER DANA	PRIORITAS			TARGET	PAGU INDIKATIF (Rp)	
											NASIONAL	DAERAH				
1	2	3	4	5	6	7	8	9	10	11	12	13	14	15	16	17
			Jumlah Laporan Penyediaan Jasa Surat Menyurat				12 Laporan	420.000,00	Kab. Pati, Jaken, Semua Kel/Desa	PENDAPATAN ASLI DAERAH (PAD)	-	Penguatan Landasan Tata Kelola Pemerintahan Berintegritas Dan Dinamistif Peningkatan tata kelola pemerintahan melalui Penguatan Birokrasi dan Peningkatan Akses serta Kualitas Pelayanan Publik	ASN Kecamatan Jaken		2.000.000,00	KECAMATAN JAKEN
	7.01.01.2.08.0002	Penyediaan Jasa Komunikasi, Sumber Daya Air dan Listrik														
			Jumlah Laporan Penyediaan Jasa Komunikasi, Sumber Daya Air dan Listrik yang Disediakan				12 Laporan	23.400.000,00	Kab. Pati, Jaken, Semua Kel/Desa	PENDAPATAN ASLI DAERAH (PAD)	-	Penguatan Landasan Tata Kelola Pemerintahan Berintegritas Dan Dinamistif Peningkatan tata kelola pemerintahan melalui Penguatan Birokrasi dan Peningkatan Akses serta Kualitas Pelayanan Publik	ASN Kecamatan Jaken		30.000.000,00	KECAMATAN JAKEN
	7.01.01.2.08.0004	Penyediaan Jasa Pelayanan Umum Kantor														
			Jumlah Laporan Penyediaan Jasa Pelayanan Umum Kantor yang Disediakan				12 Laporan	97.266.000,00	Kab. Pati, Jaken, Semua Kel/Desa	PENDAPATAN ASLI DAERAH (PAD)	-	Penguatan Landasan Tata Kelola Pemerintahan Berintegritas Dan Dinamistif Peningkatan tata kelola pemerintahan melalui Penguatan Birokrasi dan Peningkatan Akses serta Kualitas Pelayanan Publik	ASN Kecamatan Jaken		90.000.000,00	KECAMATAN JAKEN

NO	KODE	URUSAN / BIDANG URUSAN / PROGRAM / OUTCOME / KEGIATAN / SUB KEGIATAN	INDIKATOR PROGRAM / KEGIATAN / SUB KEGIATAN	TARGET AKHIR PERIODE RENSTRA OPD	REALISASI CAPAIAN RENJA OPD TAHUN 2024	PRAKIRAAN CAPAIAN TARGET RENJA OPD TAHUN 2025	CAPAIAN KINERJA DAN KERANGKA PENDANAAN						KELOMPOK SASARAN	PRAKIRAAN MAJU RENCANA TAHUN 2027		PERANGKAT DAERAH PENANGGUNG JAWAB
							TARGET 2026	PAGU INDIKATIF (Rp)	LOKASI	SUMBER DANA	PRIORITAS			TARGET	PAGU INDIKATIF (Rp)	
											NASIONAL	DAERAH				
1	2	3	4	5	6	7	8	9	10	11	12	13	14	15	16	17
	7.01.01.2.09	Pemeliharaan Barang Milik Daerah Penunjang Urusan Pemerintahan Daerah	*Jumlah unit pemeliharaan barang milik daeran penunjang urusan pemerintahan daerah*	-			11 Unit	15.705.000,00			Memperkuat pembangunan sumber daya manusia (SDM), sains, teknologi, pendidikan, kesehatan, prestasi olahraga, kesetaraan gender, serta penguatan peran perempuan, pemuda (generasi milenial dan generasi Z), dan penyandang disabilitas.	Penguatan Landasan Tata Kelola Pemerintahan Berintegritas Dan Dinamistif Peningkatan tata kelola pemerintahan melalui Penguatan Birokrasi dan Peningkatan Akses serta Kualitas Pelayanan Publik	ASN Kecamatan Jaken	-	60.000.000,00	KECAMATAN JAKEN
	7.01.01.2.09.0001	Penyediaan Jasa Pemeliharaan, Biaya Pemeliharaan, dan Pajak Kendaraan Perorangan Dinas atau Kendaraan Dinas Jabatan														
			Jumlah Kendaraan Perorangan Dinas atau Kendaraan Dinas Jabatan yang Dipelihara dan dibayarkan Pajaknya				11 Unit	9.855.000,00	Kab. Pati, Jaken, Semua Kel/Desa	PENDAPATAN ASLI DAERAH (PAD)	Memperkuat pembangunan sumber daya manusia (SDM), sains, teknologi, pendidikan, kesehatan, prestasi olahraga, kesetaraan gender, serta penguatan peran perempuan, pemuda (generasi milenial dan generasi Z), dan penyandang disabilitas.	Penguatan Landasan Tata Kelola Pemerintahan Berintegritas Dan Dinamistif Peningkatan tata kelola pemerintahan melalui Penguatan Birokrasi dan Peningkatan Akses serta Kualitas Pelayanan Publik	ASN Kecamatan Jaken		15.000.000,00	KECAMATAN JAKEN
	7.01.01.2.09.0011	Pemeliharaan/Rehabilitasi Sarana dan Prasarana Pendukung Gedung Kantor atau Bangunan Lainnya														

NO	KODE	URUSAN / BIDANG URUSAN / PROGRAM / OUTCOME / KEGIATAN / SUB KEGIATAN	INDIKATOR PROGRAM / KEGIATAN / SUB KEGIATAN	TARGET AKHIR PERIODE RENSTRA OPD	REALISASI CAPAIAN RENJA OPD TAHUN 2024	PRAKIRAAN CAPAIAN TARGET RENJA OPD TAHUN 2025	CAPAIAN KINERJA DAN KERANGKA PENDANAAN						KELOMPOK SASARAN	PRAKIRAAN MAJU RENCANA TAHUN 2027		PERANGKAT DAERAH PENANGGUNG JAWAB
							TARGET 2026	PAGU INDIKATIF (Rp)	LOKASI	SUMBER DANA	PRIORITAS			TARGET	PAGU INDIKATIF (Rp)	
											NASIONAL	DAERAH				
1	2	3	4	5	6	7	8	9	10	11	12	13	14	15	16	17
			Jumlah Sarana dan Prasarana Pendukung Gedung Kantor atau Bangunan Lainnya yang Dipelihara/Direhabilitasi				1 Unit	5.850.000,00	Kab. Pati, Jaken, Semua Kel/Desa	PENDAPATAN ASLI DAERAH (PAD)	Memperkuat pembangunan sumber daya manusia (SDM), sains, teknologi, pendidikan, kesehatan, prestasi olahraga, kesetaraan gender, serta penguatan peran perempuan, pemuda (generasi milenial dan generasi Z), dan penyandang disabilitas.	Penguatan Landasan Tata Kelola Pemerintahan Berintegritas Dan Dinamistif Peningkatan tata kelola pemerintahan melalui Penguatan Birokrasi dan Peningkatan Akses serta Kualitas Pelayanan Publik	ASN Kecamatan Jaken		45.000.000,00	KECAMATAN JAKEN
2.	**7.01.02**	**PROGRAM PENYELENGGARAAN PEMERINTAHAN DAN PELAYANAN PUBLIK**					**100 peesen**	**2.303.000,00**							**13.500.000,00**	
	7.01.02.2.04	Pelaksanaan Urusan Pemerintahan yang Dilimpahkan kepada Camat	*Jumlah Pelayanan Perizinan dan Non Perizinan yang Dilaksanakan* *Jumlah Dokumen Non Perizinan Usaha yang Dilaksanakan* *Jumlah Laporan Pelaksanaan Non Perizinan pada Urusan Pemerintahan*	-			100 persen 1300 Dokumen 50 Laporan	2.303.000,00			Memperkuat pembangunan sumber daya manusia (SDM), sains, teknologi, pendidikan, kesehatan, prestasi olahraga, kesetaraan gender, serta penguatan peran perempuan, pemuda (generasi milenial dan generasi Z), dan penyandang disabilitas.	Penguatan Landasan Tata Kelola Pemerintahan Berintegritas Dan Dinamistif Peningkatan tata kelola pemerintahan melalui Penguatan Birokrasi dan Peningkatan Akses serta Kualitas Pelayanan Publik	Masyarakat Kecamatan Jaken	-	13.500.000,00	KECAMATAN JAKEN
	7.01.02.2.04.0001	Pelaksanaan Urusan Pemerintahan yang Terkait dengan Pelayanan Perizinan Non Usaha														

NO	KODE	URUSAN / BIDANG URUSAN / PROGRAM / OUTCOME / KEGIATAN / SUB KEGIATAN	INDIKATOR PROGRAM / KEGIATAN / SUB KEGIATAN	TARGET AKHIR PERIODE RENSTRA OPD	REALISASI CAPAIAN RENJA OPD TAHUN 2024	PRAKIRAAN CAPAIAN TARGET RENJA OPD TAHUN 2025	CAPAIAN KINERJA DAN KERANGKA PENDANAAN						KELOMPOK SASARAN	PRAKIRAAN MAJU RENCANA TAHUN 2027		PERANGKAT DAERAH PENANGGUNG JAWAB
							TARGET 2026	PAGU INDIKATIF (Rp)	LOKASI	SUMBER DANA	PRIORITAS			TARGET	PAGU INDIKATIF (Rp)	
											NASIONAL	DAERAH				
1	2	3	4	5	6	7	8	9	10	11	12	13	14	15	16	17
			Jumlah Dokumen Non Perizinan Usaha yang Dilaksanakan				12 Dokumen	1.314.500,00	Kab. Pati, Jaken, Semua Kel/Desa	PAJAK DAERAH	Memperkuat pembangunan sumber daya manusia (SDM), sains, teknologi, pendidikan, kesehatan, prestasi olahraga, kesetaraan gender, serta penguatan peran perempuan, pemuda (generasi milenial dan generasi Z), dan penyandang disabilitas.	Penguatan Landasan Tata Kelola Pemerintahan Berintegritas Dan Dinamistif Peningkatan tata kelola pemerintahan melalui Penguatan Birokrasi dan Peningkatan Akses serta Kualitas Pelayanan Publik	Masyarakat Kecamatan Jaken		6.500.000,00	KECAMATAN JAKEN
	7.01.02.2.04.0002	Pelaksanaan Urusan Pemerintahan yang terkait dengan Nonperizinan														
			Jumlah Laporan Pelaksanaan Nonperizinan pada Urusan Pemerintahan				12 Laporan	988.500,00	Kab. Pati, Jaken, Semua Kel/Desa	PENDAPATAN ASLI DAERAH (PAD)	Memperkuat pembangunan sumber daya manusia (SDM), sains, teknologi, pendidikan, kesehatan, prestasi olahraga, kesetaraan gender, serta penguatan peran perempuan, pemuda (generasi milenial dan generasi Z), dan penyandang disabilitas.	Penguatan Landasan Tata Kelola Pemerintahan Berintegritas Dan Dinamistif Peningkatan tata kelola pemerintahan melalui Penguatan Birokrasi dan Peningkatan Akses serta Kualitas Pelayanan Publik	Masyarakat Kecamatan Jaken		7.000.000,00	KECAMATAN JAKEN
3.	**7.01.03**	**PROGRAM PEMBERDAYAAN MASYARAKAT DESA DAN KELURAHAN**					**100 persen**	**15.750.000,00**							**78.000.000,00**	

NO	KODE	URUSAN / BIDANG URUSAN / PROGRAM / OUTCOME / KEGIATAN / SUB KEGIATAN	INDIKATOR PROGRAM / KEGIATAN / SUB KEGIATAN	TARGET AKHIR PERIODE RENSTRA OPD	REALISASI CAPAIAN RENJA OPD TAHUN 2024	PRAKIRAAN CAPAIAN TARGET RENJA OPD TAHUN 2025	CAPAIAN KINERJA DAN KERANGKA PENDANAAN						KELOMPOK SASARAN	PRAKIRAAN MAJU RENCANA TAHUN 2027		PERANGKAT DAERAH PENANGGUNG JAWAB
							TARGET 2026	PAGU INDIKATIF (Rp)	LOKASI	SUMBER DANA	PRIORITAS			TARGET	PAGU INDIKATIF (Rp)	
											NASIONAL	DAERAH				
1	2	3	4	5	6	7	8	9	10	11	12	13	14	15	16	17
	7.01.03.2.01	Koordinasi Kegiatan Pemberdayaan Desa	*Jumlah desa yang melibatkan masyarakat dalam pembangunan*	-			21 Desa	9.895.500,00			Memperkuat pembangunan sumber daya manusia (SDM), sains, teknologi, pendidikan, kesehatan, prestasi olahraga, kesetaraan gender, serta penguatan peran perempuan, pemuda (generasi milenial dan generasi Z), dan penyandang disabilitas.	Penguatan Landasan Tata Kelola Pemerintahan Berintegritas Dan Dinamistif Peningkatan tata kelola pemerintahan melalui Penguatan Birokrasi dan Peningkatan Akses serta Kualitas Pelayanan Publik	Masyarakat Kecamatan Jaken	-	70.000.000,00	KECAMATAN JAKEN
	7.01.03.2.01.0001	Peningkatan Partisipasi Masyarakat dalam Forum Musyawarah Perencanaan Pembangunan di Desa														
			Jumlah Lembaga Kemasyarakatan yang Berpartisipasi dalam Forum Musyawarah Perencanaan Pembangunan di Desa				6 Lembaga Kemasyarakatan	6.225.500,00	Kab. Pati, Jaken, Semua Kel/Desa	DANA ALOKASI UMUM (DAU)	Memperkuat pembangunan sumber daya manusia (SDM), sains, teknologi, pendidikan, kesehatan, prestasi olahraga, kesetaraan gender, serta penguatan peran perempuan, pemuda (generasi milenial dan generasi Z), dan penyandang disabilitas.	Penguatan Landasan Tata Kelola Pemerintahan Berintegritas Dan Dinamistif Peningkatan tata kelola pemerintahan melalui Penguatan Birokrasi dan Peningkatan Akses serta Kualitas Pelayanan Publik	Masyarakat Kecamatan Jaken		15.000.000,00	KECAMATAN JAKEN
	7.01.03.2.01.0003	Peningkatan Efektifitas Kegiatan Pemberdayaan Masyarakat di Wilayah Kecamatan														

NO	KODE	URUSAN / BIDANG URUSAN / PROGRAM / OUTCOME / KEGIATAN / SUB KEGIATAN	INDIKATOR PROGRAM / KEGIATAN / SUB KEGIATAN	TARGET AKHIR PERIODE RENSTRA OPD	REALISASI CAPAIAN RENJA OPD TAHUN 2024	PRAKIRAAN CAPAIAN TARGET RENJA OPD TAHUN 2025	CAPAIAN KINERJA DAN KERANGKA PENDANAAN						KELOMPOK SASARAN	PRAKIRAAN MAJU RENCANA TAHUN 2027		PERANGKAT DAERAH PENANGGUNG JAWAB
							TARGET 2026	PAGU INDIKATIF (Rp)	LOKASI	SUMBER DANA	PRIORITAS			TARGET	PAGU INDIKATIF (Rp)	
											NASIONAL	DAERAH				
1	2	3	4	5	6	7	8	9	10	11	12	13	14	15	16	17
			Jumlah Laporan Peningkatan Efektivitas Kegiatan Pemberdayaan Masyarakat di Wilayah Kecamatan				12 Laporan	3.670.000,00	Kab. Pati, Jaken, Semua Kel/Desa	DANA ALOKASI UMUM (DAU)	Memperkuat pembangunan sumber daya manusia (SDM), sains, teknologi, pendidikan, kesehatan, prestasi olahraga, kesetaraan gender, serta penguatan peran perempuan, pemuda (generasi milenial dan generasi Z), dan penyandang disabilitas.	Penguatan Landasan Tata Kelola Pemerintahan Berintegritas Dan Dinamistif Peningkatan tata kelola pemerintahan melalui Penguatan Birokrasi dan Peningkatan Akses serta Kualitas Pelayanan Publik	Masyarakat Kecamatan Jaken		55.000.000,00	KECAMATAN JAKEN
	7.01.03.2.06	Pemberdayaan dan Kesejahteraan Keluarga Tingkat Kecamatan dan Kelurahan	*Jumlah keluarga yang meningkat kesadarannya dalam keterlibatan perencanaan kehidupan menuju keluarga berkualitas*	-			42 Keluarga	5.854.500,00			Memperkuat pembangunan sumber daya manusia (SDM), sains, teknologi, pendidikan, kesehatan, prestasi olahraga, kesetaraan gender, serta penguatan peran perempuan, pemuda (generasi milenial dan generasi Z), dan penyandang disabilitas.	Penguatan Landasan Tata Kelola Pemerintahan Berintegritas Dan Dinamistif Peningkatan tata kelola pemerintahan melalui Penguatan Birokrasi dan Peningkatan Akses serta Kualitas Pelayanan Publik	Masyarakat Kecamatan Jaken	-	8.000.000,00	KECAMATAN JAKEN
	7.01.03.2.06.0012	Penumbuhan dan Peningkatan Kesadaran Keluarga dalam Keterlibatan Perencanaan Kehidupan Menuju Keluarga Berkualitas														

NO	KODE	URUSAN / BIDANG URUSAN / PROGRAM / OUTCOME / KEGIATAN / SUB KEGIATAN	INDIKATOR PROGRAM / KEGIATAN / SUB KEGIATAN	TARGET AKHIR PERIODE RENSTRA OPD	REALISASI CAPAIAN RENJA OPD TAHUN 2024	PRAKIRAAN CAPAIAN TARGET RENJA OPD TAHUN 2025	CAPAIAN KINERJA DAN KERANGKA PENDANAAN						KELOMPOK SASARAN	PRAKIRAAN MAJU RENCANA TAHUN 2027		PERANGKAT DAERAH PENANGGUNG JAWAB
							TARGET 2026	PAGU INDIKATIF (Rp)	LOKASI	SUMBER DANA	PRIORITAS			TARGET	PAGU INDIKATIF (Rp)	
											NASIONAL	DAERAH				
1	2	3	4	5	6	7	8	9	10	11	12	13	14	15	16	17
			Jumlah Keluarga yang Mengikuti Penumbuhan dan Peningkatan Kesadaran Keluarga dalam Keterlibatan Perencanaan Kehidupan Menuju Keluarga Berkualitas				42 Keluarga	5.854.500,00	Kab. Pati, Jaken, Semua Kel/Desa	DANA ALOKASI UMUM (DAU)	Memperkuat pembangunan sumber daya manusia (SDM), sains, teknologi, pendidikan, kesehatan, prestasi olahraga, kesetaraan gender, serta penguatan peran perempuan, pemuda (generasi milenial dan generasi Z), dan penyandang disabilitas.	Penguatan Landasan Tata Kelola Pemerintahan Berintegritas Dan Dinamistif Peningkatan tata kelola pemerintahan melalui Penguatan Birokrasi dan Peningkatan Akses serta Kualitas Pelayanan Publik	Masyarakat Kecamatan Jaken		8.000.000,00	KECAMATAN JAKEN
4.	**7.01.04**	**PROGRAM KOORDINASI KETENTRAMAN DAN KETERTIBAN UMUM**					**100 persen**	**903.500,00**							**10.000.000,00**	
	7.01.04.2.01	Koordinasi Upaya Penyelenggaraan Ketenteraman dan Ketertiban Umum	*Jumlah konflik sosial dan gangguan ketentraman dan ketertiban yang dikoordinasikan penanganannya*	-			12 Laporan	903.500,00			Memperkuat pembangunan sumber daya manusia (SDM), sains, teknologi, pendidikan, kesehatan, prestasi olahraga, kesetaraan gender, serta penguatan peran perempuan, pemuda (generasi milenial dan generasi Z), dan penyandang disabilitas.	Penguatan Landasan Tata Kelola Pemerintahan Berintegritas Dan Dinamistif Peningkatan tata kelola pemerintahan melalui Penguatan Birokrasi dan Peningkatan Akses serta Kualitas Pelayanan Publik	Masyarakat Kecamatan Jaken	-	10.000.000,00	KECAMATAN JAKEN
	7.01.04.2.01.0001	Sinergitas dengan Kepolisian Negara Republik Indonesia, Tentara Nasional Indonesia dan Instansi Vertikal di Wilayah Kecamatan														

NO	KODE	URUSAN / BIDANG URUSAN / PROGRAM / OUTCOME / KEGIATAN / SUB KEGIATAN	INDIKATOR PROGRAM / KEGIATAN / SUB KEGIATAN	TARGET AKHIR PERIODE RENSTRA OPD	REALISASI CAPAIAN RENJA OPD TAHUN 2024	PRAKIRAAN CAPAIAN TARGET RENJA OPD TAHUN 2025	CAPAIAN KINERJA DAN KERANGKA PENDANAAN						KELOMPOK SASARAN	PRAKIRAAN MAJU RENCANA TAHUN 2027		PERANGKAT DAERAH PENANGGUNG JAWAB
							TARGET 2026	PAGU INDIKATIF (Rp)	LOKASI	SUMBER DANA	PRIORITAS			TARGET	PAGU INDIKATIF (Rp)	
											NASIONAL	DAERAH				
1	2	3	4	5	6	7	8	9	10	11	12	13	14	15	16	17
			Jumlah Laporan Hasil Sinergitas dengan Kepolisian Negara Republik Indonesia, Tentara Nasional Indonesia dan Instansi Vertikal di Wilayah Kecamatan				12 Laporan	903.500,00	Kab. Pati, Jaken, Semua Kel/Desa	DANA ALOKASI UMUM (DAU)	Memperkuat pembangunan sumber daya manusia (SDM), sains, teknologi, pendidikan, kesehatan, prestasi olahraga, kesetaraan gender, serta penguatan peran perempuan, pemuda (generasi milenial dan generasi Z), dan penyandang disabilitas.	Penguatan Landasan Tata Kelola Pemerintahan Berintegritas Dan Dinamistif Peningkatan tata kelola pemerintahan melalui Penguatan Birokrasi dan Peningkatan Akses serta Kualitas Pelayanan Publik	Masyarakat Kecamatan Jaken		10.000.000,00	KECAMATAN JAKEN
5.	**7.01.05**	**PROGRAM PENYELENGGARAAN URUSAN PEMERINTAHAN UMUM**					**100 persen**	**40.560.000,00**							**60.000.000,00**	
	7.01.05.2.01	Penyelenggaraan Urusan Pemerintahan Umum Sesuai Penugasan Kepala Daerah	*Jumlah forum yang diikuti Forkompincam dalam penyelenggaraan pemerintahan umum di Kecamatan*	-			1 Forum	40.560.000,00			Memperkuat pembangunan sumber daya manusia (SDM), sains, teknologi, pendidikan, kesehatan, prestasi olahraga, kesetaraan gender, serta penguatan peran perempuan, pemuda (generasi milenial dan generasi Z), dan penyandang disabilitas.	Penguatan Landasan Tata Kelola Pemerintahan Berintegritas Dan Dinamistif Peningkatan tata kelola pemerintahan melalui Penguatan Birokrasi dan Peningkatan Akses serta Kualitas Pelayanan Publik	Masyarakat Kecamatan Jaken	-	60.000.000,00	KECAMATAN JAKEN
	7.01.05.2.01.0008	Pelaksanaan Tugas Forum Koordinasi Pimpinan di Kecamatan														

NO	KODE	URUSAN / BIDANG URUSAN / PROGRAM / OUTCOME / KEGIATAN / SUB KEGIATAN	INDIKATOR PROGRAM / KEGIATAN / SUB KEGIATAN	TARGET AKHIR PERIODE RENSTRA OPD	REALISASI CAPAIAN RENJA OPD TAHUN 2024	PRAKIRAAN CAPAIAN TARGET RENJA OPD TAHUN 2025	CAPAIAN KINERJA DAN KERANGKA PENDANAAN						KELOMPOK SASARAN	PRAKIRAAN MAJU RENCANA TAHUN 2027		PERANGKAT DAERAH PENANGGUNG JAWAB
							TARGET 2026	PAGU INDIKATIF (Rp)	LOKASI	SUMBER DANA	PRIORITAS			TARGET	PAGU INDIKATIF (Rp)	
											NASIONAL	DAERAH				
1	2	3	4	5	6	7	8	9	10	11	12	13	14	15	16	17
			Jumlah Dokumen Tugas Forum Koordinasi Pimpinan di Kecamatan				12 Dokumen	40.560.000,00	Kab. Pati, Jaken, Semua Kel/Desa	DANA ALOKASI UMUM (DAU)	Memperkuat pembangunan sumber daya manusia (SDM), sains, teknologi, pendidikan, kesehatan, prestasi olahraga, kesetaraan gender, serta penguatan peran perempuan, pemuda (generasi milenial dan generasi Z), dan penyandang disabilitas.	Penguatan Landasan Tata Kelola Pemerintahan Berintegritas Dan Dinamistif Peningkatan tata kelola pemerintahan melalui Penguatan Birokrasi dan Peningkatan Akses serta Kualitas Pelayanan Publik	Masyarakat Kecamatan Jaken		60.000.000,00	KECAMATAN JAKEN
6.	**7.01.06**	**PROGRAM PEMBINAAN DAN PENGAWASAN PEMERINTAHAN DESA**					**undefined undefined**	**6.614.000,00**							**20.000.000,00**	
	7.01.06.2.01	Fasilitasi, Rekomendasi dan Koordinasi Pembinaan dan Pengawasan Pemerintahan Desa	*Jumlah Dokumen yang Difasilitasi dalam rangka Administrasi Tata Pemerintahan Desa*	-			21 laporan	6.614.000,00			Memperkuat pembangunan sumber daya manusia (SDM), sains, teknologi, pendidikan, kesehatan, prestasi olahraga, kesetaraan gender, serta penguatan peran perempuan, pemuda (generasi milenial dan generasi Z), dan penyandang disabilitas.	Penguatan Landasan Tata Kelola Pemerintahan Berintegritas Dan Dinamistif Peningkatan tata kelola pemerintahan melalui Penguatan Birokrasi dan Peningkatan Akses serta Kualitas Pelayanan Publik	Masyarakat Kecamatan Jaken	-	20.000.000,00	KECAMATAN JAKEN
	7.01.06.2.01.0003	Fasilitasi Pengelolaan Keuangan Desa dan Pendayagunaan Aset Desa														

NO	KODE	URUSAN / BIDANG URUSAN / PROGRAM / OUTCOME / KEGIATAN / SUB KEGIATAN	INDIKATOR PROGRAM / KEGIATAN / SUB KEGIATAN	TARGET AKHIR PERIODE RENSTRA OPD	REALISASI CAPAIAN RENJA OPD TAHUN 2024	PRAKIRAAN CAPAIAN TARGET RENJA OPD TAHUN 2025	CAPAIAN KINERJA DAN KERANGKA PENDANAAN						KELOMPOK SASARAN	PRAKIRAAN MAJU RENCANA TAHUN 2027		PERANGKAT DAERAH PENANGGUNG JAWAB
							TARGET 2026	PAGU INDIKATIF (Rp)	LOKASI	SUMBER DANA	PRIORITAS			TARGET	PAGU INDIKATIF (Rp)	
											NASIONAL	DAERAH				
1	2	3	4	5	6	7	8	9	10	11	12	13	14	15	16	17
			Jumlah Dokumen yang Difasilitasi dalam rangka Pengelolaan Keuangan Desa dan Pendayagunaan Aset Desa				21 Dokumen	6.614.000,00	Kab. Pati, Jaken, Semua Kel/Desa	PENDAPATAN ASLI DAERAH (PAD)	Memperkuat pembangunan sumber daya manusia (SDM), sains, teknologi, pendidikan, kesehatan, prestasi olahraga, kesetaraan gender, serta penguatan peran perempuan, pemuda (generasi milenial dan generasi Z), dan penyandang disabilitas.	Penguatan Landasan Tata Kelola Pemerintahan Berintegritas Dan Dinamistif Peningkatan tata kelola pemerintahan melalui Penguatan Birokrasi dan Peningkatan Akses serta Kualitas Pelayanan Publik	Masyarakat Kecamatan Jaken		20.000.000,00	KECAMATAN JAKEN
	X	**NON URUSAN**						**1.453.258.500,00**							**1.800.415.000,00**	
	X.XX	**URUSAN PEMERINTAHAN BIDANG XX**						**1.453.258.500,00**							**1.800.415.000,00**	
1.	**X.XX.01**	**PROGRAM PENUNJANG URUSAN PEMERINTAHAN DAERAH KABUPATEN/KOTA**					**100 persen**	**1.453.258.500,00**							**1.800.415.000,00**	
	X.XX.01.2.01	Perencanaan, Penganggaran, dan Evaluasi Kinerja Perangkat Daerah	*Jumlah dokumen perencanaan, penganggaran, dan evaluasi kinerja PD*	-			5 Dokumen	2.033.500,00			Memperkuat pembangunan sumber daya manusia (SDM), sains, teknologi, pendidikan, kesehatan, prestasi olahraga, kesetaraan gender, serta penguatan peran perempuan, pemuda (generasi milenial dan generasi Z), dan penyandang disabilitas.	Penguatan Landasan Tata Kelola Pemerintahan Berintegritas Dan Dinamistif Peningkatan tata kelola pemerintahan melalui Penguatan Birokrasi dan Peningkatan Akses serta Kualitas Pelayanan Publik	ASN Kecamatan Jaken	-	10.722.000,00	KECAMATAN JAKEN
	X.XX.01.2.01.0001	Penyusunan Dokumen Perencanaan Perangkat Daerah														

NO	KODE	URUSAN / BIDANG URUSAN / PROGRAM / OUTCOME / KEGIATAN / SUB KEGIATAN	INDIKATOR PROGRAM / KEGIATAN / SUB KEGIATAN	TARGET AKHIR PERIODE RENSTRA OPD	REALISASI CAPAIAN RENJA OPD TAHUN 2024	PRAKIRAAN CAPAIAN TARGET RENJA OPD TAHUN 2025	CAPAIAN KINERJA DAN KERANGKA PENDANAAN						KELOMPOK SASARAN	PRAKIRAAN MAJU RENCANA TAHUN 2027		PERANGKAT DAERAH PENANGGUNG JAWAB
							TARGET 2026	PAGU INDIKATIF (Rp)	LOKASI	SUMBER DANA	PRIORITAS			TARGET	PAGU INDIKATIF (Rp)	
											NASIONAL	DAERAH				
1	2	3	4	5	6	7	8	9	10	11	12	13	14	15	16	17
			Jumlah Dokumen Perencanaan Perangkat Daerah				2 Dokumen	918.500,00	Kab. Pati, Jaken, Semua Kel/Desa	DANA ALOKASI UMUM (DAU)	Memperkuat pembangunan sumber daya manusia (SDM), sains, teknologi, pendidikan, kesehatan, prestasi olahraga, kesetaraan gender, serta penguatan peran perempuan, pemuda (generasi milenial dan generasi Z), dan penyandang disabilitas.	Penguatan Landasan Tata Kelola Pemerintahan Berintegritas Dan Dinamistif Peningkatan tata kelola pemerintahan melalui Penguatan Birokrasi dan Peningkatan Akses serta Kualitas Pelayanan Publik	ASN Kecamatan Jaken		2.315.000,00	KECAMATAN JAKEN
	X.XX.01.2.01.0002	Koordinasi dan Penyusunan Dokumen RKA-SKPD														
			Jumlah Dokumen RKA-SKPD dan Laporan Hasil Koordinasi Penyusunan Dokumen RKA-SKPD				1 Dokumen	236.500,00	Kab. Pati, Jaken, Semua Kel/Desa	DANA ALOKASI UMUM (DAU)	Memperkuat pembangunan sumber daya manusia (SDM), sains, teknologi, pendidikan, kesehatan, prestasi olahraga, kesetaraan gender, serta penguatan peran perempuan, pemuda (generasi milenial dan generasi Z), dan penyandang disabilitas.	Penguatan Landasan Tata Kelola Pemerintahan Berintegritas Dan Dinamistif Peningkatan tata kelola pemerintahan melalui Penguatan Birokrasi dan Peningkatan Akses serta Kualitas Pelayanan Publik	ASN Kecamatan Jaken		2.894.000,00	KECAMATAN JAKEN
	X.XX.01.2.01.0003	Koordinasi dan Penyusunan Dokumen Perubahan RKA-SKPD														

NO	KODE	URUSAN / BIDANG URUSAN / PROGRAM / OUTCOME / KEGIATAN / SUB KEGIATAN	INDIKATOR PROGRAM / KEGIATAN / SUB KEGIATAN	TARGET AKHIR PERIODE RENSTRA OPD	REALISASI CAPAIAN RENJA OPD TAHUN 2024	PRAKIRAAN CAPAIAN TARGET RENJA OPD TAHUN 2025	CAPAIAN KINERJA DAN KERANGKA PENDANAAN						KELOMPOK SASARAN	PRAKIRAAN MAJU RENCANA TAHUN 2027		PERANGKAT DAERAH PENANGGUNG JAWAB
							TARGET 2026	PAGU INDIKATIF (Rp)	LOKASI	SUMBER DANA	PRIORITAS			TARGET	PAGU INDIKATIF (Rp)	
											NASIONAL	DAERAH				
1	2	3	4	5	6	7	8	9	10	11	12	13	14	15	16	17
			Jumlah Dokumen Perubahan RKA-SKPD dan Laporan Hasil Koordinasi Penyusunan Dokumen Perubahan RKA-SKPD				1 Dokumen	281.000,00	Kab. Pati, Jaken, Semua Kel/Desa	DANA ALOKASI UMUM (DAU)	Memperkuat pembangunan sumber daya manusia (SDM), sains, teknologi, pendidikan, kesehatan, prestasi olahraga, kesetaraan gender, serta penguatan peran perempuan, pemuda (generasi milenial dan generasi Z), dan penyandang disabilitas.	Penguatan Landasan Tata Kelola Pemerintahan Berintegritas Dan Dinamistif Peningkatan tata kelola pemerintahan melalui Penguatan Birokrasi dan Peningkatan Akses serta Kualitas Pelayanan Publik	ASN Kecamatan Jaken		1.654.000,00	KECAMATAN JAKEN
	X.XX.01.2.01.0006	Koordinasi dan Penyusunan Laporan Capaian Kinerja dan Ikhtisar Realisasi Kinerja SKPD														
			Jumlah Laporan Capaian Kinerja dan Ikhtisar Realisasi Kinerja SKPD dan Laporan Hasil Koordinasi Penyusunan Laporan Capaian Kinerja dan Ikhtisar Realisasi Kinerja SKPD				4 Laporan	209.000,00	Kab. Pati, Jaken, Semua Kel/Desa	DANA ALOKASI UMUM (DAU)	Memperkuat pembangunan sumber daya manusia (SDM), sains, teknologi, pendidikan, kesehatan, prestasi olahraga, kesetaraan gender, serta penguatan peran perempuan, pemuda (generasi milenial dan generasi Z), dan penyandang disabilitas.	Penguatan Landasan Tata Kelola Pemerintahan Berintegritas Dan Dinamistif Peningkatan tata kelola pemerintahan melalui Penguatan Birokrasi dan Peningkatan Akses serta Kualitas Pelayanan Publik	ASN Kecamatan Jaken		1.654.000,00	KECAMATAN JAKEN
	X.XX.01.2.01.0007	Evaluasi Kinerja Perangkat Daerah														

NO	KODE	URUSAN / BIDANG URUSAN / PROGRAM / OUTCOME / KEGIATAN / SUB KEGIATAN	INDIKATOR PROGRAM / KEGIATAN / SUB KEGIATAN	TARGET AKHIR PERIODE RENSTRA OPD	REALISASI CAPAIAN RENJA OPD TAHUN 2024	PRAKIRAAN CAPAIAN TARGET RENJA OPD TAHUN 2025	CAPAIAN KINERJA DAN KERANGKA PENDANAAN						KELOMPOK SASARAN	PRAKIRAAN MAJU RENCANA TAHUN 2027		PERANGKAT DAERAH PENANGGUNG JAWAB
							TARGET 2026	PAGU INDIKATIF (Rp)	LOKASI	SUMBER DANA	PRIORITAS			TARGET	PAGU INDIKATIF (Rp)	
											NASIONAL	DAERAH				
1	2	3	4	5	6	7	8	9	10	11	12	13	14	15	16	17
			Jumlah Laporan Evaluasi Kinerja Perangkat Daerah				1 Laporan	388.500,00	Kab. Pati, Jaken, Semua Kel/Desa	DANA ALOKASI UMUM (DAU)	Memperkuat pembangunan sumber daya manusia (SDM), sains, teknologi, pendidikan, kesehatan, prestasi olahraga, kesetaraan gender, serta penguatan peran perempuan, pemuda (generasi milenial dan generasi Z), dan penyandang disabilitas.	Penguatan Landasan Tata Kelola Pemerintahan Berintegritas Dan Dinamistif Peningkatan tata kelola pemerintahan melalui Penguatan Birokrasi dan Peningkatan Akses serta Kualitas Pelayanan Publik	ASN Kecamatan Jaken		2.205.000,00	KECAMATAN JAKEN
	X.XX.01.2.02	Administrasi Keuangan Perangkat Daerah	*Jumlah laporan administrasi keuangan yang disusun selama setahun*	-			26 Laporan	1.451.225.000,00			Memperkuat pembangunan sumber daya manusia (SDM), sains, teknologi, pendidikan, kesehatan, prestasi olahraga, kesetaraan gender, serta penguatan peran perempuan, pemuda (generasi milenial dan generasi Z), dan penyandang disabilitas.	Penguatan Landasan Tata Kelola Pemerintahan Berintegritas Dan Dinamistif Peningkatan tata kelola pemerintahan melalui Penguatan Birokrasi dan Peningkatan Akses serta Kualitas Pelayanan Publik	ASN Kecamatan Jaken	-	1.789.693.000,00	KECAMATAN JAKEN
	X.XX.01.2.02.0001	Penyediaan Gaji dan Tunjangan ASN														

NO	KODE	URUSAN / BIDANG URUSAN / PROGRAM / OUTCOME / KEGIATAN / SUB KEGIATAN	INDIKATOR PROGRAM / KEGIATAN / SUB KEGIATAN	TARGET AKHIR PERIODE RENSTRA OPD	REALISASI CAPAIAN RENJA OPD TAHUN 2024	PRAKIRAAN CAPAIAN TARGET RENJA OPD TAHUN 2025	CAPAIAN KINERJA DAN KERANGKA PENDANAAN						KELOMPOK SASARAN	PRAKIRAAN MAJU RENCANA TAHUN 2027		PERANGKAT DAERAH PENANGGUNG JAWAB
							TARGET 2026	PAGU INDIKATIF (Rp)	LOKASI	SUMBER DANA	PRIORITAS			TARGET	PAGU INDIKATIF (Rp)	
											NASIONAL	DAERAH				
1	2	3	4	5	6	7	8	9	10	11	12	13	14	15	16	17
			Jumlah Orang yang Menerima Gaji dan Tunjangan ASN				13 Orang/bulan	1.451.225.000,00	Kab. Pati, Jaken, Semua Kel/Desa	DANA ALOKASI UMUM (DAU)	Memperkuat pembangunan sumber daya manusia (SDM), sains, teknologi, pendidikan, kesehatan, prestasi olahraga, kesetaraan gender, serta penguatan peran perempuan, pemuda (generasi milenial dan generasi Z), dan penyandang disabilitas.	Penguatan Landasan Tata Kelola Pemerintahan Berintegritas Dan Dinamistif Peningkatan tata kelola pemerintahan melalui Penguatan Birokrasi dan Peningkatan Akses serta Kualitas Pelayanan Publik	ASN Kecamatan Jaken		1.789.693.000,00	KECAMATAN JAKEN
		KECAMATAN WINONG						**2.401.923.000,00**							**2.714.051.000,00**	
	7	**UNSUR KEWILAYAHAN**						**2.401.923.000,00**							**2.714.051.000,00**	
	7.01	**KECAMATAN**						**2.401.923.000,00**							**2.714.051.000,00**	
1.	**7.01.01**	**PROGRAM PENUNJANG URUSAN PEMERINTAHAN DAERAH KABUPATEN/KOTA**					**100 %**	**2.278.540.000,00**							**2.496.807.550,00**	
	7.01.01.2.01	Perencanaan, Penganggaran, dan Evaluasi Kinerja Perangkat Daerah	*Jumlah dokumen perencanaan dan evaluasi kinerja perangkat daerah*	-			6 dokumen	7.208.000,00			Membangun dari desa dan dari bawah untuk pertumbuhan ekonomi, pemerataan ekonomi dan pemberantasan kemiskinan.	Penguatan Landasan Tata Kelola Pemerintahan Berintegritas Dan Dinamistif Peningkatan tata kelola pemerintahan melalui Penguatan Birokrasi dan Peningkatan Akses serta Kualitas Pelayanan Publik	ASN Kecamatan Winong	-	15.985.000,00	KECAMATAN WINONG
	7.01.01.2.01.0001	Penyusunan Dokumen Perencanaan Perangkat Daerah														

NO	KODE	URUSAN / BIDANG URUSAN / PROGRAM / OUTCOME / KEGIATAN / SUB KEGIATAN	INDIKATOR PROGRAM / KEGIATAN / SUB KEGIATAN	TARGET AKHIR PERIODE RENSTRA OPD	REALISASI CAPAIAN RENJA OPD TAHUN 2024	PRAKIRAAN CAPAIAN TARGET RENJA OPD TAHUN 2025	CAPAIAN KINERJA DAN KERANGKA PENDANAAN						KELOMPOK SASARAN	PRAKIRAAN MAJU RENCANA TAHUN 2027		PERANGKAT DAERAH PENANGGUNG JAWAB
							TARGET 2026	PAGU INDIKATIF (Rp)	LOKASI	SUMBER DANA	PRIORITAS			TARGET	PAGU INDIKATIF (Rp)	
											NASIONAL	DAERAH				
1	2	3	4	5	6	7	8	9	10	11	12	13	14	15	16	17
			Jumlah Dokumen Perencanaan Perangkat Daerah				1 Dokumen	4.920.000,00	Kab. Pati, Winong, Semua Kel/Desa	PAJAK DAERAH, DANA ALOKASI UMUM (DAU)	Membangun dari desa dan dari bawah untuk pertumbuhan ekonomi, pemerataan ekonomi dan pemberantasan kemiskinan.	Penguatan Landasan Tata Kelola Pemerintahan Berintegritas Dan Dinamistif Peningkatan tata kelola pemerintahan melalui Penguatan Birokrasi dan Peningkatan Akses serta Kualitas Pelayanan Publik	ASN Kecamatan Winong		8.500.000,00	KECAMATAN WINONG
	7.01.01.2.01.0002	Koordinasi dan Penyusunan Dokumen RKA-SKPD														
			Jumlah Dokumen RKA-SKPD dan Laporan Hasil Koordinasi Penyusunan Dokumen RKA-SKPD				1 Dokumen	365.000,00	Kab. Pati, Winong, Semua Kel/Desa	DANA ALOKASI UMUM (DAU)	-	Penguatan Landasan Tata Kelola Pemerintahan Berintegritas Dan Dinamistif Peningkatan tata kelola pemerintahan melalui Penguatan Birokrasi dan Peningkatan Akses serta Kualitas Pelayanan Publik	ASN Kecamatan Winong		1.500.000,00	KECAMATAN WINONG
	7.01.01.2.01.0003	Koordinasi dan Penyusunan Dokumen Perubahan RKA-SKPD														
			Jumlah Dokumen Perubahan RKA-SKPD dan Laporan Hasil Koordinasi Penyusunan Dokumen Perubahan RKA-SKPD				1 Dokumen	475.000,00	Kab. Pati, Winong, Semua Kel/Desa	DANA ALOKASI UMUM (DAU)	-	Penguatan Landasan Tata Kelola Pemerintahan Berintegritas Dan Dinamistif Peningkatan tata kelola pemerintahan melalui Penguatan Birokrasi dan Peningkatan Akses serta Kualitas Pelayanan Publik	ASN Kecamatan Winong		1.850.000,00	KECAMATAN WINONG

NO	KODE	URUSAN / BIDANG URUSAN / PROGRAM / OUTCOME / KEGIATAN / SUB KEGIATAN	INDIKATOR PROGRAM / KEGIATAN / SUB KEGIATAN	TARGET AKHIR PERIODE RENSTRA OPD	REALISASI CAPAIAN RENJA OPD TAHUN 2024	PRAKIRAAN CAPAIAN TARGET RENJA OPD TAHUN 2025	CAPAIAN KINERJA DAN KERANGKA PENDANAAN						KELOMPOK SASARAN	PRAKIRAAN MAJU RENCANA TAHUN 2027		PERANGKAT DAERAH PENANGGUNG JAWAB
							TARGET 2026	PAGU INDIKATIF (Rp)	LOKASI	SUMBER DANA	PRIORITAS			TARGET	PAGU INDIKATIF (Rp)	
											NASIONAL	DAERAH				
1	2	3	4	5	6	7	8	9	10	11	12	13	14	15	16	17
	7.01.01.2.01.0006	Koordinasi dan Penyusunan Laporan Capaian Kinerja dan Ikhtisar Realisasi Kinerja SKPD														
			Jumlah Laporan Capaian Kinerja dan Ikhtisar Realisasi Kinerja SKPD dan Laporan Hasil Koordinasi Penyusunan Laporan Capaian Kinerja dan Ikhtisar Realisasi Kinerja SKPD				4 Laporan	900.000,00	Kab. Pati, Winong, Semua Kel/Desa	DANA ALOKASI UMUM (DAU)	-	Penguatan Landasan Tata Kelola Pemerintahan Berintegritas Dan Dinamistif Peningkatan tata kelola pemerintahan melalui Penguatan Birokrasi dan Peningkatan Akses serta Kualitas Pelayanan Publik	ASN Kecamatan Winong		1.915.000,00	KECAMATAN WINONG
	7.01.01.2.01.0007	Evaluasi Kinerja Perangkat Daerah														
			Jumlah Laporan Evaluasi Kinerja Perangkat Daerah				4 Laporan	548.000,00	Kab. Pati, Winong, Semua Kel/Desa	DANA ALOKASI UMUM (DAU)	-	Penguatan Landasan Tata Kelola Pemerintahan Berintegritas Dan Dinamistif Peningkatan tata kelola pemerintahan melalui Penguatan Birokrasi dan Peningkatan Akses serta Kualitas Pelayanan Publik	ASN Kecamatan Winong		2.220.000,00	KECAMATAN WINONG
	7.01.01.2.02	Administrasi Keuangan Perangkat Daerah	*Jumlah laporan administrasi keuangan yang disusun selama setahun*	-			27 laporan	1.994.248.500,00			Membangun dari desa dan dari bawah untuk pertumbuhan ekonomi, pemerataan ekonomi dan pemberantasan kemiskinan.	Penguatan Landasan Tata Kelola Pemerintahan Berintegritas Dan Dinamistif Peningkatan tata kelola pemerintahan melalui Penguatan Birokrasi dan Peningkatan Akses serta Kualitas Pelayanan Publik	ASN Kecamatan Winong	-	2.081.978.000,00	KECAMATAN WINONG

NO	KODE	URUSAN / BIDANG URUSAN / PROGRAM / OUTCOME / KEGIATAN / SUB KEGIATAN	INDIKATOR PROGRAM / KEGIATAN / SUB KEGIATAN	TARGET AKHIR PERIODE RENSTRA OPD	REALISASI CAPAIAN RENJA OPD TAHUN 2024	PRAKIRAAN CAPAIAN TARGET RENJA OPD TAHUN 2025	CAPAIAN KINERJA DAN KERANGKA PENDANAAN						KELOMPOK SASARAN	PRAKIRAAN MAJU RENCANA TAHUN 2027		PERANGKAT DAERAH PENANGGUNG JAWAB
							TARGET 2026	PAGU INDIKATIF (Rp)	LOKASI	SUMBER DANA	PRIORITAS			TARGET	PAGU INDIKATIF (Rp)	
											NASIONAL	DAERAH				
1	2	3	4	5	6	7	8	9	10	11	12	13	14	15	16	17
	7.01.01.2.02.0001	Penyediaan Gaji dan Tunjangan ASN														
			Jumlah Orang yang Menerima Gaji dan Tunjangan ASN				20 Orang/bulan	1.943.353.000,00	Kab. Pati, Winong, Semua Kel/Desa	DANA ALOKASI UMUM (DAU)	Membangun dari desa dan dari bawah untuk pertumbuhan ekonomi, pemerataan ekonomi dan pemberantasan kemiskinan.	Penguatan Landasan Tata Kelola Pemerintahan Berintegritas Dan Dinamistif Peningkatan tata kelola pemerintahan melalui Penguatan Birokrasi dan Peningkatan Akses serta Kualitas Pelayanan Publik	ASN Kecamatan Winong		2.045.447.500,00	KECAMATAN WINONG
	7.01.01.2.02.0003	Pelaksanaan Penatausahaan dan Pengujian/Verifikasi Keuangan SKPD														
			Jumlah Dokumen Penatausahaan dan Pengujian/Verifikasi Keuangan SKPD				12 Dokumen	50.400.000,00	Kab. Pati, Winong, Semua Kel/Desa	DANA ALOKASI UMUM (DAU)	-	Penguatan Landasan Tata Kelola Pemerintahan Berintegritas Dan Dinamistif Peningkatan tata kelola pemerintahan melalui Penguatan Birokrasi dan Peningkatan Akses serta Kualitas Pelayanan Publik	ASN Kecamatan Winong		33.960.000,00	KECAMATAN WINONG
	7.01.01.2.02.0005	Koordinasi dan Penyusunan Laporan Keuangan Akhir Tahun SKPD														

NO	KODE	URUSAN / BIDANG URUSAN / PROGRAM / OUTCOME / KEGIATAN / SUB KEGIATAN	INDIKATOR PROGRAM / KEGIATAN / SUB KEGIATAN	TARGET AKHIR PERIODE RENSTRA OPD	REALISASI CAPAIAN RENJA OPD TAHUN 2024	PRAKIRAAN CAPAIAN TARGET RENJA OPD TAHUN 2025	CAPAIAN KINERJA DAN KERANGKA PENDANAAN						KELOMPOK SASARAN	PRAKIRAAN MAJU RENCANA TAHUN 2027		PERANGKAT DAERAH PENANGGUNG JAWAB
							TARGET 2026	PAGU INDIKATIF (Rp)	LOKASI	SUMBER DANA	PRIORITAS			TARGET	PAGU INDIKATIF (Rp)	
											NASIONAL	DAERAH				
1	2	3	4	5	6	7	8	9	10	11	12	13	14	15	16	17
			Jumlah Laporan Keuangan Akhir Tahun SKPD dan Laporan Hasil Koordinasi Penyusunan Laporan Keuangan Akhir Tahun SKPD				1 Laporan	495.500,00	Kab. Pati, Winong, Semua Kel/Desa	DANA ALOKASI UMUM (DAU)	-	Penguatan Landasan Tata Kelola Pemerintahan Berintegritas Dan Dinamistif Peningkatan tata kelola pemerintahan melalui Penguatan Birokrasi dan Peningkatan Akses serta Kualitas Pelayanan Publik	ASN Kecamatan Winong		2.570.500,00	KECAMATAN WINONG
	7.01.01.2.03	Administrasi Barang Milik Daerah pada Perangkat Daerah	*Jumlah laporan administrasi kepegawaian yang disusun selama setahun*	-			24 laporan	11.400.000,00			Membangun dari desa dan dari bawah untuk pertumbuhan ekonomi, pemerataan ekonomi dan pemberantasan kemiskinan.	Penguatan Landasan Tata Kelola Pemerintahan Berintegritas Dan Dinamistif Peningkatan tata kelola pemerintahan melalui Penguatan Birokrasi dan Peningkatan Akses serta Kualitas Pelayanan Publik	ASN Kecamatan Winong	-	17.280.000,00	KECAMATAN WINONG
	7.01.01.2.03.0006	Penatausahaan Barang Milik Daerah pada SKPD														
			Jumlah Laporan Penatausahaan Barang Milik Daerah pada SKPD				12 Laporan	11.400.000,00	Kab. Pati, Winong, Semua Kel/Desa	DANA ALOKASI UMUM (DAU)	Membangun dari desa dan dari bawah untuk pertumbuhan ekonomi, pemerataan ekonomi dan pemberantasan kemiskinan.	Penguatan Landasan Tata Kelola Pemerintahan Berintegritas Dan Dinamistif Peningkatan tata kelola pemerintahan melalui Penguatan Birokrasi dan Peningkatan Akses serta Kualitas Pelayanan Publik	ASN Kecamatan Winong		17.280.000,00	KECAMATAN WINONG

NO	KODE	URUSAN / BIDANG URUSAN / PROGRAM / OUTCOME / KEGIATAN / SUB KEGIATAN	INDIKATOR PROGRAM / KEGIATAN / SUB KEGIATAN	TARGET AKHIR PERIODE RENSTRA OPD	REALISASI CAPAIAN RENJA OPD TAHUN 2024	PRAKIRAAN CAPAIAN TARGET RENJA OPD TAHUN 2025	CAPAIAN KINERJA DAN KERANGKA PENDANAAN						KELOMPOK SASARAN	PRAKIRAAN MAJU RENCANA TAHUN 2027		PERANGKAT DAERAH PENANGGUNG JAWAB
							TARGET 2026	PAGU INDIKATIF (Rp)	LOKASI	SUMBER DANA	PRIORITAS			TARGET	PAGU INDIKATIF (Rp)	
											NASIONAL	DAERAH				
1	2	3	4	5	6	7	8	9	10	11	12	13	14	15	16	17
	7.01.01.2.05	Administrasi Kepegawaian Perangkat Daerah	*Jumlah laporan administrasi kepegawaian yang disusun selama setahun*	-			12 laporan	928.000,00			Membangun dari desa dan dari bawah untuk pertumbuhan ekonomi, pemerataan ekonomi dan pemberantasan kemiskinan.	Penguatan Landasan Tata Kelola Pemerintahan Berintegritas Dan Dinamistif Peningkatan tata kelola pemerintahan melalui Penguatan Birokrasi dan Peningkatan Akses serta Kualitas Pelayanan Publik	ASN Kecamatan Winong	-	60.000.000,00	KECAMATAN WINONG
	7.01.01.2.05.0002	Pengadaan Pakaian Dinas beserta Atribut Kelengkapannya														
			Jumlah Paket Pakaian Dinas beserta Atribut Kelengkapan				20 Paket	500.000,00	Kab. Pati, Winong, Semua Kel/Desa	DANA ALOKASI UMUM (DAU)	Membangun dari desa dan dari bawah untuk pertumbuhan ekonomi, pemerataan ekonomi dan pemberantasan kemiskinan.	Penguatan Landasan Tata Kelola Pemerintahan Berintegritas Dan Dinamistif Peningkatan tata kelola pemerintahan melalui Penguatan Birokrasi dan Peningkatan Akses serta Kualitas Pelayanan Publik	ASN Kecamatan Winong		10.000.000,00	KECAMATAN WINONG
	7.01.01.2.05.0009	Pendidikan dan Pelatihan Pegawai Berdasarkan Tugas dan Fungsi														
			Jumlah Pegawai Berdasarkan Tugas dan Fungsi yang Mengikuti Pendidikan dan Pelatihan				20 Orang	428.000,00	Kab. Pati, Winong, Semua Kel/Desa	PAJAK DAERAH	-	Penguatan Landasan Tata Kelola Pemerintahan Berintegritas Dan Dinamistif Peningkatan tata kelola pemerintahan melalui Penguatan Birokrasi dan Peningkatan Akses serta Kualitas Pelayanan Publik	ASN Kecamatan Winong		50.000.000,00	KECAMATAN WINONG

NO	KODE	URUSAN / BIDANG URUSAN / PROGRAM / OUTCOME / KEGIATAN / SUB KEGIATAN	INDIKATOR PROGRAM / KEGIATAN / SUB KEGIATAN	TARGET AKHIR PERIODE RENSTRA OPD	REALISASI CAPAIAN RENJA OPD TAHUN 2024	PRAKIRAAN CAPAIAN TARGET RENJA OPD TAHUN 2025	CAPAIAN KINERJA DAN KERANGKA PENDANAAN						KELOMPOK SASARAN	PRAKIRAAN MAJU RENCANA TAHUN 2027		PERANGKAT DAERAH PENANGGUNG JAWAB
							TARGET 2026	PAGU INDIKATIF (Rp)	LOKASI	SUMBER DANA	PRIORITAS			TARGET	PAGU INDIKATIF (Rp)	
											NASIONAL	DAERAH				
1	2	3	4	5	6	7	8	9	10	11	12	13	14	15	16	17
	7.01.01.2.06	Administrasi Umum Perangkat Daerah	*Jumlah laporan administrasi umum yang disusun selama setahun*	-			12 laporan	91.872.500,00			Membangun dari desa dan dari bawah untuk pertumbuhan ekonomi, pemerataan ekonomi dan pemberantasan kemiskinan.	Penguatan Landasan Tata Kelola Pemerintahan Berintegritas Dan Dinamistif Peningkatan tata kelola pemerintahan melalui Penguatan Birokrasi dan Peningkatan Akses serta Kualitas Pelayanan Publik	ASN Kecamatan Winong	-	111.363.250,00	KECAMATAN WINONG
	7.01.01.2.06.0001	Penyediaan Komponen Instalasi Listrik/Penerangan Bangunan Kantor														
			Jumlah Paket Komponen Instalasi Listrik/Penerangan Bangunan Kantor yang Disediakan				12 Paket	5.324.000,00	Kab. Pati, Winong, Semua Kel/Desa	DANA ALOKASI UMUM (DAU)	Membangun dari desa dan dari bawah untuk pertumbuhan ekonomi, pemerataan ekonomi dan pemberantasan kemiskinan.	Penguatan Landasan Tata Kelola Pemerintahan Berintegritas Dan Dinamistif Peningkatan tata kelola pemerintahan melalui Penguatan Birokrasi dan Peningkatan Akses serta Kualitas Pelayanan Publik	ASN Kecamatan Winong		6.324.750,00	KECAMATAN WINONG
	7.01.01.2.06.0004	Penyediaan Bahan Logistik Kantor														

NO	KODE	URUSAN / BIDANG URUSAN / PROGRAM / OUTCOME / KEGIATAN / SUB KEGIATAN	INDIKATOR PROGRAM / KEGIATAN / SUB KEGIATAN	TARGET AKHIR PERIODE RENSTRA OPD	REALISASI CAPAIAN RENJA OPD TAHUN 2024	PRAKIRAAN CAPAIAN TARGET RENJA OPD TAHUN 2025	CAPAIAN KINERJA DAN KERANGKA PENDANAAN						KELOMPOK SASARAN	PRAKIRAAN MAJU RENCANA TAHUN 2027		PERANGKAT DAERAH PENANGGUNG JAWAB
							TARGET 2026	PAGU INDIKATIF (Rp)	LOKASI	SUMBER DANA	PRIORITAS			TARGET	PAGU INDIKATIF (Rp)	
											NASIONAL	DAERAH				
1	2	3	4	5	6	7	8	9	10	11	12	13	14	15	16	17
			Jumlah Paket Bahan Logistik Kantor yang Disediakan				12 Paket	67.637.500,00	Kab. Pati, Winong, Semua Kel/Desa	DANA ALOKASI UMUM (DAU)	-	Penguatan Landasan Tata Kelola Pemerintahan Berintegritas Dan Dinamistif Peningkatan tata kelola pemerintahan melalui Penguatan Birokrasi dan Peningkatan Akses serta Kualitas Pelayanan Publik	ASN Kecamatan Winong		64.300.500,00	KECAMATAN WINONG
	7.01.01.2.06.0005	Penyediaan Barang Cetakan dan Penggandaan														
			Jumlah Paket Barang Cetakan dan Penggandaan yang Disediakan				12 Paket	2.030.000,00	Kab. Pati, Winong, Semua Kel/Desa	DANA ALOKASI UMUM (DAU)	-	Penguatan Landasan Tata Kelola Pemerintahan Berintegritas Dan Dinamistif Peningkatan tata kelola pemerintahan melalui Penguatan Birokrasi dan Peningkatan Akses serta Kualitas Pelayanan Publik	ASN Kecamatan Winong		3.367.000,00	KECAMATAN WINONG
	7.01.01.2.06.0009	Penyelenggaraan Rapat Koordinasi dan Konsultasi SKPD														
			Jumlah Laporan Penyelenggaraan Rapat Koordinasi dan Konsultasi SKPD				12 Laporan	15.990.000,00	Kab. Pati, Winong, Semua Kel/Desa	DANA ALOKASI UMUM (DAU)	-	Penguatan Landasan Tata Kelola Pemerintahan Berintegritas Dan Dinamistif Peningkatan tata kelola pemerintahan melalui Penguatan Birokrasi dan Peningkatan Akses serta Kualitas Pelayanan Publik	ASN Kecamatan Winong		35.480.000,00	KECAMATAN WINONG

NO	KODE	URUSAN / BIDANG URUSAN / PROGRAM / OUTCOME / KEGIATAN / SUB KEGIATAN	INDIKATOR PROGRAM / KEGIATAN / SUB KEGIATAN	TARGET AKHIR PERIODE RENSTRA OPD	REALISASI CAPAIAN RENJA OPD TAHUN 2024	PRAKIRAAN CAPAIAN TARGET RENJA OPD TAHUN 2025	CAPAIAN KINERJA DAN KERANGKA PENDANAAN						KELOMPOK SASARAN	PRAKIRAAN MAJU RENCANA TAHUN 2027		PERANGKAT DAERAH PENANGGUNG JAWAB
							TARGET 2026	PAGU INDIKATIF (Rp)	LOKASI	SUMBER DANA	PRIORITAS			TARGET	PAGU INDIKATIF (Rp)	
											NASIONAL	DAERAH				
1	2	3	4	5	6	7	8	9	10	11	12	13	14	15	16	17
	7.01.01.2.06.0010	Penatausahaan Arsip Dinamis pada SKPD														
			Jumlah Dokumen Penatausahaan Arsip Dinamis pada SKPD				12 Dokumen	891.000,00	Kab. Pati, Winong, Semua Kel/Desa	DANA ALOKASI UMUM (DAU)	-	Penguatan Landasan Tata Kelola Pemerintahan Berintegritas Dan Dinamistif Peningkatan tata kelola pemerintahan melalui Penguatan Birokrasi dan Peningkatan Akses serta Kualitas Pelayanan Publik	ASN Kecamatan Winong		1.891.000,00	KECAMATAN WINONG
	7.01.01.2.08	Penyediaan Jasa Penunjang Urusan Pemerintahan Daerah	*Jumlah laporan penunjang urusan pemerintahan yang disusun selama setahun*	-			12 dokumen	157.409.000,00			Membangun dari desa dan dari bawah untuk pertumbuhan ekonomi, pemerataan ekonomi dan pemberantasan kemiskinan.	Penguatan Landasan Tata Kelola Pemerintahan Berintegritas Dan Dinamistif Peningkatan tata kelola pemerintahan melalui Penguatan Birokrasi dan Peningkatan Akses serta Kualitas Pelayanan Publik	ASN Kecamatan Winong	-	192.096.500,00	KECAMATAN WINONG
	7.01.01.2.08.0001	Penyediaan Jasa Surat Menyurat														
			Jumlah Laporan Penyediaan Jasa Surat Menyurat				12 Laporan	2.500.000,00	Kab. Pati, Winong, Semua Kel/Desa	PAJAK DAERAH	Membangun dari desa dan dari bawah untuk pertumbuhan ekonomi, pemerataan ekonomi dan pemberantasan kemiskinan.	Penguatan Landasan Tata Kelola Pemerintahan Berintegritas Dan Dinamistif Peningkatan tata kelola pemerintahan melalui Penguatan Birokrasi dan Peningkatan Akses serta Kualitas Pelayanan Publik	ASN Kecamatan Winong		2.500.000,00	KECAMATAN WINONG

NO	KODE	URUSAN / BIDANG URUSAN / PROGRAM / OUTCOME / KEGIATAN / SUB KEGIATAN	INDIKATOR PROGRAM / KEGIATAN / SUB KEGIATAN	TARGET AKHIR PERIODE RENSTRA OPD	REALISASI CAPAIAN RENJA OPD TAHUN 2024	PRAKIRAAN CAPAIAN TARGET RENJA OPD TAHUN 2025	CAPAIAN KINERJA DAN KERANGKA PENDANAAN						KELOMPOK SASARAN	PRAKIRAAN MAJU RENCANA TAHUN 2027		PERANGKAT DAERAH PENANGGUNG JAWAB
							TARGET 2026	PAGU INDIKATIF (Rp)	LOKASI	SUMBER DANA	PRIORITAS			TARGET	PAGU INDIKATIF (Rp)	
											NASIONAL	DAERAH				
1	2	3	4	5	6	7	8	9	10	11	12	13	14	15	16	17
	7.01.01.2.08.0002	Penyediaan Jasa Komunikasi, Sumber Daya Air dan Listrik														
			Jumlah Laporan Penyediaan Jasa Komunikasi, Sumber Daya Air dan Listrik yang Disediakan				12 Laporan	30.000.000,00	Kab. Pati, Winong, Semua Kel/Desa	DANA ALOKASI UMUM (DAU)	-	Penguatan Landasan Tata Kelola Pemerintahan Berintegritas Dan Dinamistif Peningkatan tata kelola pemerintahan melalui Penguatan Birokrasi dan Peningkatan Akses serta Kualitas Pelayanan Publik	ASN Kecamatan Winong		30.000.000,00	KECAMATAN WINONG
	7.01.01.2.08.0004	Penyediaan Jasa Pelayanan Umum Kantor														
			Jumlah Laporan Penyediaan Jasa Pelayanan Umum Kantor yang Disediakan				12 Laporan	124.909.000,00	Kab. Pati, Winong, Semua Kel/Desa	PAJAK DAERAH	-	Penguatan Landasan Tata Kelola Pemerintahan Berintegritas Dan Dinamistif Peningkatan tata kelola pemerintahan melalui Penguatan Birokrasi dan Peningkatan Akses serta Kualitas Pelayanan Publik	ASN Kecamatan Winong		159.596.500,00	KECAMATAN WINONG
	7.01.01.2.09	Pemeliharaan Barang Milik Daerah Penunjang Urusan Pemerintahan Daerah	*Jumlah laporan pemeliharaan barang milik daerah yang disusun selama setahun*	-			12 dokumen	15.474.000,00			Membangun dari desa dan dari bawah untuk pertumbuhan ekonomi, pemerataan ekonomi dan pemberantasan kemiskinan.	Penguatan Landasan Tata Kelola Pemerintahan Berintegritas Dan Dinamistif Peningkatan tata kelola pemerintahan melalui Penguatan Birokrasi dan Peningkatan Akses serta Kualitas Pelayanan Publik	ASN Kecamatan Winong	-	18.104.800,00	KECAMATAN WINONG

NO	KODE	URUSAN / BIDANG URUSAN / PROGRAM / OUTCOME / KEGIATAN / SUB KEGIATAN	INDIKATOR PROGRAM / KEGIATAN / SUB KEGIATAN	TARGET AKHIR PERIODE RENSTRA OPD	REALISASI CAPAIAN RENJA OPD TAHUN 2024	PRAKIRAAN CAPAIAN TARGET RENJA OPD TAHUN 2025	CAPAIAN KINERJA DAN KERANGKA PENDANAAN						KELOMPOK SASARAN	PRAKIRAAN MAJU RENCANA TAHUN 2027		PERANGKAT DAERAH PENANGGUNG JAWAB
							TARGET 2026	PAGU INDIKATIF (Rp)	LOKASI	SUMBER DANA	PRIORITAS			TARGET	PAGU INDIKATIF (Rp)	
											NASIONAL	DAERAH				
1	2	3	4	5	6	7	8	9	10	11	12	13	14	15	16	17
	7.01.01.2.09.0001	Penyediaan Jasa Pemeliharaan, Biaya Pemeliharaan, dan Pajak Kendaraan Perorangan Dinas atau Kendaraan Dinas Jabatan														
			Jumlah Kendaraan Perorangan Dinas atau Kendaraan Dinas Jabatan yang Dipelihara dan dibayarkan Pajaknya				14 Unit	9.784.000,00	Kab. Pati, Winong, Semua Kel/Desa	PAJAK DAERAH	Membangun dari desa dan dari bawah untuk pertumbuhan ekonomi, pemerataan ekonomi dan pemberantasan kemiskinan.	Penguatan Landasan Tata Kelola Pemerintahan Berintegritas Dan Dinamistif Peningkatan tata kelola pemerintahan melalui Penguatan Birokrasi dan Peningkatan Akses serta Kualitas Pelayanan Publik	ASN Kecamatan Winong		8.834.800,00	KECAMATAN WINONG
	7.01.01.2.09.0011	Pemeliharaan/Rehabilitasi Sarana dan Prasarana Pendukung Gedung Kantor atau Bangunan Lainnya														
			Jumlah Sarana dan Prasarana Pendukung Gedung Kantor atau Bangunan Lainnya yang Dipelihara/Direhabilitasi				18 Unit	5.690.000,00	Kab. Pati, Winong, Semua Kel/Desa	PAJAK DAERAH	-	Penguatan Landasan Tata Kelola Pemerintahan Berintegritas Dan Dinamistif Peningkatan tata kelola pemerintahan melalui Penguatan Birokrasi dan Peningkatan Akses serta Kualitas Pelayanan Publik	ASN Kecamatan Winong		9.270.000,00	KECAMATAN WINONG
2.	**7.01.02**	**PROGRAM PENYELENGGARAAN PEMERINTAHAN DAN PELAYANAN PUBLIK**					**100 % 100 %**	**5.039.000,00**							**16.086.000,00**	

NO	KODE	URUSAN / BIDANG URUSAN / PROGRAM / OUTCOME / KEGIATAN / SUB KEGIATAN	INDIKATOR PROGRAM / KEGIATAN / SUB KEGIATAN	TARGET AKHIR PERIODE RENSTRA OPD	REALISASI CAPAIAN RENJA OPD TAHUN 2024	PRAKIRAAN CAPAIAN TARGET RENJA OPD TAHUN 2025	CAPAIAN KINERJA DAN KERANGKA PENDANAAN						KELOMPOK SASARAN	PRAKIRAAN MAJU RENCANA TAHUN 2027		PERANGKAT DAERAH PENANGGUNG JAWAB
							TARGET 2026	PAGU INDIKATIF (Rp)	LOKASI	SUMBER DANA	PRIORITAS			TARGET	PAGU INDIKATIF (Rp)	
											NASIONAL	DAERAH				
1	2	3	4	5	6	7	8	9	10	11	12	13	14	15	16	17
	7.01.02.2.04	Pelaksanaan Urusan Pemerintahan yang Dilimpahkan kepada Camat	*Jumlah pelayanan perizinan dan non perizinan yang dilaksanakan* *Jumlah pelayanan perizinan dan non perizinan yang dilaksanakan*	-			100 % 100 PERSEN	5.039.000,00			Membangun dari desa dan dari bawah untuk pertumbuhan ekonomi, pemerataan ekonomi dan pemberantasan kemiskinan.	Penguatan Landasan Tata Kelola Pemerintahan Berintegritas Dan Dinamistif Peningkatan tata kelola pemerintahan melalui Penguatan Birokrasi dan Peningkatan Akses serta Kualitas Pelayanan Publik	masyarakat kecamatan winong	-	16.086.000,00	KECAMATAN WINONG
	7.01.02.2.04.0001	Pelaksanaan Urusan Pemerintahan yang Terkait dengan Pelayanan Perizinan Non Usaha														
			Jumlah Dokumen Non Perizinan Usaha yang Dilaksanakan				12 Dokumen	2.505.000,00	Kab. Pati, Winong, Semua Kel/Desa	PAJAK DAERAH, DANA ALOKASI UMUM (DAU)	Membangun dari desa dan dari bawah untuk pertumbuhan ekonomi, pemerataan ekonomi dan pemberantasan kemiskinan.	Penguatan Landasan Tata Kelola Pemerintahan Berintegritas Dan Dinamistif Peningkatan tata kelola pemerintahan melalui Penguatan Birokrasi dan Peningkatan Akses serta Kualitas Pelayanan Publik	masyarakat kecamatan winong		5.795.000,00	KECAMATAN WINONG
	7.01.02.2.04.0002	Pelaksanaan Urusan Pemerintahan yang terkait dengan Nonperizinan														
			Jumlah Laporan Pelaksanaan Nonperizinan pada Urusan Pemerintahan				12 Laporan	2.534.000,00	Kab. Pati, Winong, Semua Kel/Desa	DANA ALOKASI UMUM (DAU)	-	Penguatan Landasan Tata Kelola Pemerintahan Berintegritas Dan Dinamistif Peningkatan tata kelola pemerintahan melalui Penguatan Birokrasi dan Peningkatan Akses serta Kualitas Pelayanan Publik	masyarakat kecamatan winong		10.291.000,00	KECAMATAN WINONG

NO	KODE	URUSAN / BIDANG URUSAN / PROGRAM / OUTCOME / KEGIATAN / SUB KEGIATAN	INDIKATOR PROGRAM / KEGIATAN / SUB KEGIATAN	TARGET AKHIR PERIODE RENSTRA OPD	REALISASI CAPAIAN RENJA OPD TAHUN 2024	PRAKIRAAN CAPAIAN TARGET RENJA OPD TAHUN 2025	CAPAIAN KINERJA DAN KERANGKA PENDANAAN						KELOMPOK SASARAN	PRAKIRAAN MAJU RENCANA TAHUN 2027		PERANGKAT DAERAH PENANGGUNG JAWAB
							TARGET 2026	PAGU INDIKATIF (Rp)	LOKASI	SUMBER DANA	PRIORITAS			TARGET	PAGU INDIKATIF (Rp)	
											NASIONAL	DAERAH				
1	2	3	4	5	6	7	8	9	10	11	12	13	14	15	16	17
3.	**7.01.03**	**PROGRAM PEMBERDAYAAN MASYARAKAT DESA DAN KELURAHAN**					**100 %**	**60.059.000,00**							**77.084.200,00**	
	7.01.03.2.01	Koordinasi Kegiatan Pemberdayaan Desa	*Jumlah desa yang melibatkan masyarakat dalam pembangunan*	-			30 desa	57.080.000,00			-	Penguatan Landasan Tata Kelola Pemerintahan Berintegritas Dan Dinamistif Peningkatan tata kelola pemerintahan melalui Penguatan Birokrasi dan Peningkatan Akses serta Kualitas Pelayanan Publik	masyarakat kecamatan winong	-	64.723.500,00	KECAMATAN WINONG
	7.01.03.2.01.0001	Peningkatan Partisipasi Masyarakat dalam Forum Musyawarah Perencanaan Pembangunan di Desa														
			Jumlah Lembaga Kemasyarakatan yang Berpartisipasi dalam Forum Musyawarah Perencanaan Pembangunan di Desa				5 Lembaga Kemasyarakatan	10.880.000,00	Kab. Pati, Winong, Semua Kel/Desa	DANA ALOKASI UMUM (DAU)	-	Penguatan Landasan Tata Kelola Pemerintahan Berintegritas Dan Dinamistif Peningkatan tata kelola pemerintahan melalui Penguatan Birokrasi dan Peningkatan Akses serta Kualitas Pelayanan Publik	masyarakat kecamatan winong		15.580.000,00	KECAMATAN WINONG
	7.01.03.2.01.0003	Peningkatan Efektifitas Kegiatan Pemberdayaan Masyarakat di Wilayah Kecamatan														

NO	KODE	URUSAN / BIDANG URUSAN / PROGRAM / OUTCOME / KEGIATAN / SUB KEGIATAN	INDIKATOR PROGRAM / KEGIATAN / SUB KEGIATAN	TARGET AKHIR PERIODE RENSTRA OPD	REALISASI CAPAIAN RENJA OPD TAHUN 2024	PRAKIRAAN CAPAIAN TARGET RENJA OPD TAHUN 2025	CAPAIAN KINERJA DAN KERANGKA PENDANAAN						KELOMPOK SASARAN	PRAKIRAAN MAJU RENCANA TAHUN 2027		PERANGKAT DAERAH PENANGGUNG JAWAB
							TARGET 2026	PAGU INDIKATIF (Rp)	LOKASI	SUMBER DANA	PRIORITAS			TARGET	PAGU INDIKATIF (Rp)	
											NASIONAL	DAERAH				
1	2	3	4	5	6	7	8	9	10	11	12	13	14	15	16	17
			Jumlah Laporan Peningkatan Efektivitas Kegiatan Pemberdayaan Masyarakat di Wilayah Kecamatan				12 Laporan	46.200.000,00	Kab. Pati, Semua Kecamatan, Semua Kel/Desa Kab. Pati, Winong, Semua Kel/Desa	DANA ALOKASI UMUM (DAU)	Membangun dari desa dan dari bawah untuk pertumbuhan ekonomi, pemerataan ekonomi dan pemberantasan kemiskinan.	Penguatan Landasan Tata Kelola Pemerintahan Berintegritas Dan Dinamistif Peningkatan tata kelola pemerintahan melalui Penguatan Birokrasi dan Peningkatan Akses serta Kualitas Pelayanan Publik	masyarakat kecamatan winong		49.143.500,00	KECAMATAN WINONG
	7.01.03.2.06	Pemberdayaan dan Kesejahteraan Keluarga Tingkat Kecamatan dan Kelurahan	*Jumlah keluarga yang meningkat kesadarannya dalam Keterlibatan Perencanaan Kehidupan Menuju Keluarga Berkualitas*	-			450 Keluarga	2.979.000,00			Membangun dari desa dan dari bawah untuk pertumbuhan ekonomi, pemerataan ekonomi dan pemberantasan kemiskinan.	Penguatan Landasan Tata Kelola Pemerintahan Berintegritas Dan Dinamistif Peningkatan tata kelola pemerintahan melalui Penguatan Birokrasi dan Peningkatan Akses serta Kualitas Pelayanan Publik	masyarakat kecamatan winong	-	12.360.700,00	KECAMATAN WINONG
	7.01.03.2.06.0012	Penumbuhan dan Peningkatan Kesadaran Keluarga dalam Keterlibatan Perencanaan Kehidupan Menuju Keluarga Berkualitas														
			Jumlah Keluarga yang Mengikuti Penumbuhan dan Peningkatan Kesadaran Keluarga dalam Keterlibatan Perencanaan Kehidupan Menuju Keluarga Berkualitas				300 Keluarga	2.979.000,00	Kab. Pati, Winong, Semua Kel/Desa	DANA ALOKASI UMUM (DAU)	Membangun dari desa dan dari bawah untuk pertumbuhan ekonomi, pemerataan ekonomi dan pemberantasan kemiskinan.	Penguatan Landasan Tata Kelola Pemerintahan Berintegritas Dan Dinamistif Peningkatan tata kelola pemerintahan melalui Penguatan Birokrasi dan Peningkatan Akses serta Kualitas Pelayanan Publik	masyarakat kecamatan winong		12.360.700,00	KECAMATAN WINONG

NO	KODE	URUSAN / BIDANG URUSAN / PROGRAM / OUTCOME / KEGIATAN / SUB KEGIATAN	INDIKATOR PROGRAM / KEGIATAN / SUB KEGIATAN	TARGET AKHIR PERIODE RENSTRA OPD	REALISASI CAPAIAN RENJA OPD TAHUN 2024	PRAKIRAAN CAPAIAN TARGET RENJA OPD TAHUN 2025	CAPAIAN KINERJA DAN KERANGKA PENDANAAN						KELOMPOK SASARAN	PRAKIRAAN MAJU RENCANA TAHUN 2027		PERANGKAT DAERAH PENANGGUNG JAWAB
							TARGET 2026	PAGU INDIKATIF (Rp)	LOKASI	SUMBER DANA	PRIORITAS			TARGET	PAGU INDIKATIF (Rp)	
											NASIONAL	DAERAH				
1	2	3	4	5	6	7	8	9	10	11	12	13	14	15	16	17
4.	**7.01.04**	**PROGRAM KOORDINASI KETENTRAMAN DAN KETERTIBAN UMUM**					**100 %**	**3.565.000,00**							**26.093.500,00**	
	7.01.04.2.01	Koordinasi Upaya Penyelenggaraan Ketenteraman dan Ketertiban Umum	*Jumlah konflik sosial dan gangguan ketentraman dan ketertiban yang dikoordinasikan penanganannya*	-			30 kejadian	3.565.000,00			Membangun dari desa dan dari bawah untuk pertumbuhan ekonomi, pemerataan ekonomi dan pemberantasan kemiskinan.	Penguatan Landasan Tata Kelola Pemerintahan Berintegritas Dan Dinamistif Peningkatan tata kelola pemerintahan melalui Penguatan Birokrasi dan Peningkatan Akses serta Kualitas Pelayanan Publik	masyarakat kecamatan winong	-	26.093.500,00	KECAMATAN WINONG
	7.01.04.2.01.0001	Sinergitas dengan Kepolisian Negara Republik Indonesia, Tentara Nasional Indonesia dan Instansi Vertikal di Wilayah Kecamatan														
			Jumlah Laporan Hasil Sinergitas dengan Kepolisian Negara Republik Indonesia, Tentara Nasional Indonesia dan Instansi Vertikal di Wilayah Kecamatan				12 Laporan	3.565.000,00	Kab. Pati, Winong, Semua Kel/Desa	DANA ALOKASI UMUM (DAU)	Membangun dari desa dan dari bawah untuk pertumbuhan ekonomi, pemerataan ekonomi dan pemberantasan kemiskinan.	Penguatan Landasan Tata Kelola Pemerintahan Berintegritas Dan Dinamistif Peningkatan tata kelola pemerintahan melalui Penguatan Birokrasi dan Peningkatan Akses serta Kualitas Pelayanan Publik	masyarakat kecamatan winong		26.093.500,00	KECAMATAN WINONG
5.	**7.01.05**	**PROGRAM PENYELENGGARAAN URUSAN PEMERINTAHAN UMUM**					**100 %**	**45.720.000,00**							**66.400.000,00**	

NO	KODE	URUSAN / BIDANG URUSAN / PROGRAM / OUTCOME / KEGIATAN / SUB KEGIATAN	INDIKATOR PROGRAM / KEGIATAN / SUB KEGIATAN	TARGET AKHIR PERIODE RENSTRA OPD	REALISASI CAPAIAN RENJA OPD TAHUN 2024	PRAKIRAAN CAPAIAN TARGET RENJA OPD TAHUN 2025	CAPAIAN KINERJA DAN KERANGKA PENDANAAN						KELOMPOK SASARAN	PRAKIRAAN MAJU RENCANA TAHUN 2027		PERANGKAT DAERAH PENANGGUNG JAWAB
							TARGET 2026	PAGU INDIKATIF (Rp)	LOKASI	SUMBER DANA	PRIORITAS			TARGET	PAGU INDIKATIF (Rp)	
											NASIONAL	DAERAH				
1	2	3	4	5	6	7	8	9	10	11	12	13	14	15	16	17
	7.01.05.2.01	Penyelenggaraan Urusan Pemerintahan Umum Sesuai Penugasan Kepala Daerah	*Jumlah forum yang diikuti Forkompincam dalam penyelenggaraan pemerintahan umum di Kecamatan*	-			12 forum	45.720.000,00			Membangun dari desa dan dari bawah untuk pertumbuhan ekonomi, pemerataan ekonomi dan pemberantasan kemiskinan.	Penguatan Landasan Tata Kelola Pemerintahan Berintegritas Dan Dinamistif Peningkatan tata kelola pemerintahan melalui Penguatan Birokrasi dan Peningkatan Akses serta Kualitas Pelayanan Publik	masyarakat kecamatan winong	-	66.400.000,00	KECAMATAN WINONG
	7.01.05.2.01.0008	Pelaksanaan Tugas Forum Koordinasi Pimpinan di Kecamatan														
			Jumlah Dokumen Tugas Forum Koordinasi Pimpinan di Kecamatan				12 Dokumen	45.720.000,00	Kab. Pati, Winong, Semua Kel/Desa	DANA ALOKASI UMUM (DAU)	Membangun dari desa dan dari bawah untuk pertumbuhan ekonomi, pemerataan ekonomi dan pemberantasan kemiskinan.	Penguatan Landasan Tata Kelola Pemerintahan Berintegritas Dan Dinamistif Peningkatan tata kelola pemerintahan melalui Penguatan Birokrasi dan Peningkatan Akses serta Kualitas Pelayanan Publik	masyarakat kecamatan winong		66.400.000,00	KECAMATAN WINONG
6.	**7.01.06**	**PROGRAM PEMBINAAN DAN PENGAWASAN PEMERINTAHAN DESA**					**100 %**	**9.000.000,00**							**31.579.750,00**	

NO	KODE	URUSAN / BIDANG URUSAN / PROGRAM / OUTCOME / KEGIATAN / SUB KEGIATAN	INDIKATOR PROGRAM / KEGIATAN / SUB KEGIATAN	TARGET AKHIR PERIODE RENSTRA OPD	REALISASI CAPAIAN RENJA OPD TAHUN 2024	PRAKIRAAN CAPAIAN TARGET RENJA OPD TAHUN 2025	CAPAIAN KINERJA DAN KERANGKA PENDANAAN						KELOMPOK SASARAN	PRAKIRAAN MAJU RENCANA TAHUN 2027		PERANGKAT DAERAH PENANGGUNG JAWAB
							TARGET 2026	PAGU INDIKATIF (Rp)	LOKASI	SUMBER DANA	PRIORITAS			TARGET	PAGU INDIKATIF (Rp)	
											NASIONAL	DAERAH				
1	2	3	4	5	6	7	8	9	10	11	12	13	14	15	16	17
	7.01.06.2.01	Fasilitasi, Rekomendasi dan Koordinasi Pembinaan dan Pengawasan Pemerintahan Desa	*Jumlah desa menyusun dokumen perencanaan, penganggaran dan pelaporan sesuai dengan ketentuan*	-			30 desa	9.000.000,00			Membangun dari desa dan dari bawah untuk pertumbuhan ekonomi, pemerataan ekonomi dan pemberantasan kemiskinan.	Penguatan Landasan Tata Kelola Pemerintahan Berintegritas Dan Dinamistif Peningkatan tata kelola pemerintahan melalui Penguatan Birokrasi dan Peningkatan Akses serta Kualitas Pelayanan Publik	masyarakat kecamatan winong	-	31.579.750,00	KECAMATAN WINONG
	7.01.06.2.01.0002	Fasilitasi Administrasi Tata Pemerintahan Desa														
			Jumlah Dokumen yang Difasilitasi dalam rangka Administrasi Tata Pemerintahan Desa				30 Dokumen	9.000.000,00	Kab. Pati, Winong, Semua Kel/Desa	DANA ALOKASI UMUM (DAU)	Membangun dari desa dan dari bawah untuk pertumbuhan ekonomi, pemerataan ekonomi dan pemberantasan kemiskinan.	Penguatan Landasan Tata Kelola Pemerintahan Berintegritas Dan Dinamistif Peningkatan tata kelola pemerintahan melalui Penguatan Birokrasi dan Peningkatan Akses serta Kualitas Pelayanan Publik	masyarakat kecamatan winong		31.579.750,00	KECAMATAN WINONG
		KECAMATAN PUCAKWANGI						**2.401.474.000,00**							**2.974.100.000,00**	
	7	**UNSUR KEWILAYAHAN**						**2.401.474.000,00**							**2.974.100.000,00**	
	7.01	**KECAMATAN**						**2.401.474.000,00**							**2.974.100.000,00**	
1.	**7.01.01**	**PROGRAM PENUNJANG URUSAN PEMERINTAHAN DAERAH KABUPATEN/KOTA**					**100 %**	**2.286.118.500,00**							**2.781.100.000,00**	

NO	KODE	URUSAN / BIDANG URUSAN / PROGRAM / OUTCOME / KEGIATAN / SUB KEGIATAN	INDIKATOR PROGRAM / KEGIATAN / SUB KEGIATAN	TARGET AKHIR PERIODE RENSTRA OPD	REALISASI CAPAIAN RENJA OPD TAHUN 2024	PRAKIRAAN CAPAIAN TARGET RENJA OPD TAHUN 2025	CAPAIAN KINERJA DAN KERANGKA PENDANAAN						KELOMPOK SASARAN	PRAKIRAAN MAJU RENCANA TAHUN 2027		PERANGKAT DAERAH PENANGGUNG JAWAB
							TARGET 2026	PAGU INDIKATIF (Rp)	LOKASI	SUMBER DANA	PRIORITAS			TARGET	PAGU INDIKATIF (Rp)	
											NASIONAL	DAERAH				
1	2	3	4	5	6	7	8	9	10	11	12	13	14	15	16	17
	7.01.01.2.01	Perencanaan, Penganggaran, dan Evaluasi Kinerja Perangkat Daerah	*Jumlah dokumen perencanaan,penganggaran, dan evaluasi kinerja perangkat daerah*	-			6 Dokumen	4.603.000,00			Memperkuat reformasi politik, hukum dan birokrasi, serta memperkuat pencegahan dan pemberantasan korupsi, narkoba, judi, dan penyeludupan.	Penguatan Landasan Tata Kelola Pemerintahan Berintegritas Dan Dinamistif Peningkatan tata kelola pemerintahan melalui Penguatan Birokrasi dan Peningkatan Akses serta Kualitas Pelayanan Publik	Kecamatan Pucakwangi	-	5.800.000,00	KECAMATAN PUCAKWANGI
	7.01.01.2.01.0001	Penyusunan Dokumen Perencanaan Perangkat Daerah														
			Jumlah Dokumen Perencanaan Perangkat Daerah				2 Dokumen	1.412.500,00	Kab. Pati, Pucakwangi, Semua Kel/Desa	DANA ALOKASI UMUM (DAU)	Memperkuat reformasi politik, hukum dan birokrasi, serta memperkuat pencegahan dan pemberantasan korupsi, narkoba, judi, dan penyeludupan.	Penguatan Landasan Tata Kelola Pemerintahan Berintegritas Dan Dinamistif Peningkatan tata kelola pemerintahan melalui Penguatan Birokrasi dan Peningkatan Akses serta Kualitas Pelayanan Publik	Kecamatan Pucakwangi		1.500.000,00	KECAMATAN PUCAKWANGI
	7.01.01.2.01.0002	Koordinasi dan Penyusunan Dokumen RKA-SKPD														
			Jumlah Dokumen RKA-SKPD dan Laporan Hasil Koordinasi Penyusunan Dokumen RKA-SKPD				2 Dokumen	965.500,00	Kab. Pati, Pucakwangi, Semua Kel/Desa	DANA ALOKASI UMUM (DAU)	-	Penguatan Landasan Tata Kelola Pemerintahan Berintegritas Dan Dinamistif Peningkatan tata kelola pemerintahan melalui Penguatan Birokrasi dan Peningkatan Akses serta Kualitas Pelayanan Publik	Kecamatan Pucakwangi		1.400.000,00	KECAMATAN PUCAKWANGI

NO	KODE	URUSAN / BIDANG URUSAN / PROGRAM / OUTCOME / KEGIATAN / SUB KEGIATAN	INDIKATOR PROGRAM / KEGIATAN / SUB KEGIATAN	TARGET AKHIR PERIODE RENSTRA OPD	REALISASI CAPAIAN RENJA OPD TAHUN 2024	PRAKIRAAN CAPAIAN TARGET RENJA OPD TAHUN 2025	CAPAIAN KINERJA DAN KERANGKA PENDANAAN						KELOMPOK SASARAN	PRAKIRAAN MAJU RENCANA TAHUN 2027		PERANGKAT DAERAH PENANGGUNG JAWAB
							TARGET 2026	PAGU INDIKATIF (Rp)	LOKASI	SUMBER DANA	PRIORITAS			TARGET	PAGU INDIKATIF (Rp)	
											NASIONAL	DAERAH				
1	2	3	4	5	6	7	8	9	10	11	12	13	14	15	16	17
	7.01.01.2.01.0003	Koordinasi dan Penyusunan Dokumen Perubahan RKA-SKPD														
			Jumlah Dokumen Perubahan RKA-SKPD dan Laporan Hasil Koordinasi Penyusunan Dokumen Perubahan RKA-SKPD				1 Dokumen	1.185.000,00	Kab. Pati, Pucakwangi, Semua Kel/Desa	DANA ALOKASI UMUM (DAU)	-	Penguatan Landasan Tata Kelola Pemerintahan Berintegritas Dan Dinamistif Peningkatan tata kelola pemerintahan melalui Penguatan Birokrasi dan Peningkatan Akses serta Kualitas Pelayanan Publik	Kecamatan Pucakwangi		1.500.000,00	KECAMATAN PUCAKWANGI
	7.01.01.2.01.0006	Koordinasi dan Penyusunan Laporan Capaian Kinerja dan Ikhtisar Realisasi Kinerja SKPD														
			Jumlah Laporan Capaian Kinerja dan Ikhtisar Realisasi Kinerja SKPD dan Laporan Hasil Koordinasi Penyusunan Laporan Capaian Kinerja dan Ikhtisar Realisasi Kinerja SKPD				12 Laporan	1.040.000,00	Kab. Pati, Pucakwangi, Semua Kel/Desa	DANA ALOKASI UMUM (DAU)	-	Penguatan Landasan Tata Kelola Pemerintahan Berintegritas Dan Dinamistif Peningkatan tata kelola pemerintahan melalui Penguatan Birokrasi dan Peningkatan Akses serta Kualitas Pelayanan Publik	Kecamatan Pucakwangi		1.400.000,00	KECAMATAN PUCAKWANGI
	7.01.01.2.02	Administrasi Keuangan Perangkat Daerah	-	-			-	2.007.765.000,00			-	Penguatan Landasan Tata Kelola Pemerintahan Berintegritas Dan Dinamistif Peningkatan tata kelola pemerintahan melalui Penguatan Birokrasi dan Peningkatan Akses serta Kualitas Pelayanan Publik	-	-	2.437.500.000,00	KECAMATAN PUCAKWANGI

NO	KODE	URUSAN / BIDANG URUSAN / PROGRAM / OUTCOME / KEGIATAN / SUB KEGIATAN	INDIKATOR PROGRAM / KEGIATAN / SUB KEGIATAN	TARGET AKHIR PERIODE RENSTRA OPD	REALISASI CAPAIAN RENJA OPD TAHUN 2024	PRAKIRAAN CAPAIAN TARGET RENJA OPD TAHUN 2025	CAPAIAN KINERJA DAN KERANGKA PENDANAAN						KELOMPOK SASARAN	PRAKIRAAN MAJU RENCANA TAHUN 2027		PERANGKAT DAERAH PENANGGUNG JAWAB
							TARGET 2026	PAGU INDIKATIF (Rp)	LOKASI	SUMBER DANA	PRIORITAS			TARGET	PAGU INDIKATIF (Rp)	
											NASIONAL	DAERAH				
1	2	3	4	5	6	7	8	9	10	11	12	13	14	15	16	17
	7.01.01.2.02.0001	Penyediaan Gaji dan Tunjangan ASN														
			Jumlah Orang yang Menerima Gaji dan Tunjangan ASN				252 Orang/bulan	1.953.055.000,00	Kab. Pati, Pucakwangi, Semua Kel/Desa	DANA ALOKASI UMUM (DAU)	-	Penguatan Landasan Tata Kelola Pemerintahan Berintegritas Dan Dinamistif Peningkatan tata kelola pemerintahan melalui Penguatan Birokrasi dan Peningkatan Akses serta Kualitas Pelayanan Publik	-		2.400.000.000,00	KECAMATAN PUCAKWANGI
	7.01.01.2.02.0002	Penyediaan Administrasi Pelaksanaan Tugas ASN														
			Jumlah Dokumen Hasil Penyediaan Administrasi Pelaksanaan Tugas ASN				12 Dokumen	1.800.000,00	Kab. Pati, Pucakwangi, Semua Kel/Desa	DANA ALOKASI UMUM (DAU)	-	Penguatan Landasan Tata Kelola Pemerintahan Berintegritas Dan Dinamistif Peningkatan tata kelola pemerintahan melalui Penguatan Birokrasi dan Peningkatan Akses serta Kualitas Pelayanan Publik	-		1.900.000,00	KECAMATAN PUCAKWANGI
	7.01.01.2.02.0003	Pelaksanaan Penatausahaan dan Pengujian/Verifikasi Keuangan SKPD														

NO	KODE	URUSAN / BIDANG URUSAN / PROGRAM / OUTCOME / KEGIATAN / SUB KEGIATAN	INDIKATOR PROGRAM / KEGIATAN / SUB KEGIATAN	TARGET AKHIR PERIODE RENSTRA OPD	REALISASI CAPAIAN RENJA OPD TAHUN 2024	PRAKIRAAN CAPAIAN TARGET RENJA OPD TAHUN 2025	CAPAIAN KINERJA DAN KERANGKA PENDANAAN						KELOMPOK SASARAN	PRAKIRAAN MAJU RENCANA TAHUN 2027		PERANGKAT DAERAH PENANGGUNG JAWAB
							TARGET 2026	PAGU INDIKATIF (Rp)	LOKASI	SUMBER DANA	PRIORITAS			TARGET	PAGU INDIKATIF (Rp)	
											NASIONAL	DAERAH				
1	2	3	4	5	6	7	8	9	10	11	12	13	14	15	16	17
			Jumlah Dokumen Penatausahaan dan Pengujian/Verifikasi Keuangan SKPD				12 Dokumen	52.440.000,00	Kab. Pati, Pucakwangi, Semua Kel/Desa	DANA ALOKASI UMUM (DAU)	-	Penguatan Landasan Tata Kelola Pemerintahan Berintegritas Dan Dinamistif Peningkatan tata kelola pemerintahan melalui Penguatan Birokrasi dan Peningkatan Akses serta Kualitas Pelayanan Publik	-		34.000.000,00	KECAMATAN PUCAKWANGI
	7.01.01.2.02.0005	Koordinasi dan Penyusunan Laporan Keuangan Akhir Tahun SKPD														
			Jumlah Laporan Keuangan Akhir Tahun SKPD dan Laporan Hasil Koordinasi Penyusunan Laporan Keuangan Akhir Tahun SKPD				1 Laporan	470.000,00	Kab. Pati, Pucakwangi, Semua Kel/Desa	DANA ALOKASI UMUM (DAU)	-	Penguatan Landasan Tata Kelola Pemerintahan Berintegritas Dan Dinamistif Peningkatan tata kelola pemerintahan melalui Penguatan Birokrasi dan Peningkatan Akses serta Kualitas Pelayanan Publik	-		1.600.000,00	KECAMATAN PUCAKWANGI
	7.01.01.2.03	Administrasi Barang Milik Daerah pada Perangkat Daerah	-	-			-	9.600.000,00			-	Penguatan Landasan Tata Kelola Pemerintahan Berintegritas Dan Dinamistif Peningkatan tata kelola pemerintahan melalui Penguatan Birokrasi dan Peningkatan Akses serta Kualitas Pelayanan Publik	-	-	16.500.000,00	KECAMATAN PUCAKWANGI
	7.01.01.2.03.0006	Penatausahaan Barang Milik Daerah pada SKPD														

NO	KODE	URUSAN / BIDANG URUSAN / PROGRAM / OUTCOME / KEGIATAN / SUB KEGIATAN	INDIKATOR PROGRAM / KEGIATAN / SUB KEGIATAN	TARGET AKHIR PERIODE RENSTRA OPD	REALISASI CAPAIAN RENJA OPD TAHUN 2024	PRAKIRAAN CAPAIAN TARGET RENJA OPD TAHUN 2025	CAPAIAN KINERJA DAN KERANGKA PENDANAAN						KELOMPOK SASARAN	PRAKIRAAN MAJU RENCANA TAHUN 2027		PERANGKAT DAERAH PENANGGUNG JAWAB
							TARGET 2026	PAGU INDIKATIF (Rp)	LOKASI	SUMBER DANA	PRIORITAS			TARGET	PAGU INDIKATIF (Rp)	
											NASIONAL	DAERAH				
1	2	3	4	5	6	7	8	9	10	11	12	13	14	15	16	17
			Jumlah Laporan Penatausahaan Barang Milik Daerah pada SKPD				12 Laporan	9.600.000,00	Kab. Pati, Pucakwangi, Semua Kel/Desa	DANA ALOKASI UMUM (DAU)	-	Penguatan Landasan Tata Kelola Pemerintahan Berintegritas Dan Dinamistif Peningkatan tata kelola pemerintahan melalui Penguatan Birokrasi dan Peningkatan Akses serta Kualitas Pelayanan Publik	-		16.500.000,00	KECAMATAN PUCAKWANGI
	7.01.01.2.05	Administrasi Kepegawaian Perangkat Daerah	-	-			-	12.000.000,00			-	Penguatan Landasan Tata Kelola Pemerintahan Berintegritas Dan Dinamistif Peningkatan tata kelola pemerintahan melalui Penguatan Birokrasi dan Peningkatan Akses serta Kualitas Pelayanan Publik	-	-	15.000.000,00	KECAMATAN PUCAKWANGI
	7.01.01.2.05.0002	Pengadaan Pakaian Dinas beserta Atribut Kelengkapannya														
			Jumlah Paket Pakaian Dinas beserta Atribut Kelengkapan				1 Paket	12.000.000,00	Kab. Pati, Pucakwangi, Semua Kel/Desa	DANA ALOKASI UMUM (DAU)	-	Penguatan Landasan Tata Kelola Pemerintahan Berintegritas Dan Dinamistif Peningkatan tata kelola pemerintahan melalui Penguatan Birokrasi dan Peningkatan Akses serta Kualitas Pelayanan Publik	-		15.000.000,00	KECAMATAN PUCAKWANGI

NO	KODE	URUSAN / BIDANG URUSAN / PROGRAM / OUTCOME / KEGIATAN / SUB KEGIATAN	INDIKATOR PROGRAM / KEGIATAN / SUB KEGIATAN	TARGET AKHIR PERIODE RENSTRA OPD	REALISASI CAPAIAN RENJA OPD TAHUN 2024	PRAKIRAAN CAPAIAN TARGET RENJA OPD TAHUN 2025	CAPAIAN KINERJA DAN KERANGKA PENDANAAN						KELOMPOK SASARAN	PRAKIRAAN MAJU RENCANA TAHUN 2027		PERANGKAT DAERAH PENANGGUNG JAWAB
							TARGET 2026	PAGU INDIKATIF (Rp)	LOKASI	SUMBER DANA	PRIORITAS			TARGET	PAGU INDIKATIF (Rp)	
											NASIONAL	DAERAH				
1	2	3	4	5	6	7	8	9	10	11	12	13	14	15	16	17
	7.01.01.2.06	Administrasi Umum Perangkat Daerah	-	-			-	109.539.800,00			-	Penguatan Landasan Tata Kelola Pemerintahan Berintegritas Dan Dinamistif Peningkatan tata kelola pemerintahan melalui Penguatan Birokrasi dan Peningkatan Akses serta Kualitas Pelayanan Publik	-	-	133.000.000,00	KECAMATAN PUCAKWANGI
	7.01.01.2.06.0001	Penyediaan Komponen Instalasi Listrik/Penerangan Bangunan Kantor														
			Jumlah Paket Komponen Instalasi Listrik/Penerangan Bangunan Kantor yang Disediakan				8 Paket	10.183.000,00	Kab. Pati, Pucakwangi, Semua Kel/Desa	DANA ALOKASI UMUM (DAU)	-	Penguatan Landasan Tata Kelola Pemerintahan Berintegritas Dan Dinamistif Peningkatan tata kelola pemerintahan melalui Penguatan Birokrasi dan Peningkatan Akses serta Kualitas Pelayanan Publik	-		8.000.000,00	KECAMATAN PUCAKWANGI
	7.01.01.2.06.0004	Penyediaan Bahan Logistik Kantor														

NO	KODE	URUSAN / BIDANG URUSAN / PROGRAM / OUTCOME / KEGIATAN / SUB KEGIATAN	INDIKATOR PROGRAM / KEGIATAN / SUB KEGIATAN	TARGET AKHIR PERIODE RENSTRA OPD	REALISASI CAPAIAN RENJA OPD TAHUN 2024	PRAKIRAAN CAPAIAN TARGET RENJA OPD TAHUN 2025	CAPAIAN KINERJA DAN KERANGKA PENDANAAN						KELOMPOK SASARAN	PRAKIRAAN MAJU RENCANA TAHUN 2027		PERANGKAT DAERAH PENANGGUNG JAWAB
							TARGET 2026	PAGU INDIKATIF (Rp)	LOKASI	SUMBER DANA	PRIORITAS			TARGET	PAGU INDIKATIF (Rp)	
											NASIONAL	DAERAH				
1	2	3	4	5	6	7	8	9	10	11	12	13	14	15	16	17
			Jumlah Paket Bahan Logistik Kantor yang Disediakan				5340 Paket	83.219.450,00	Kab. Pati, Pucakwangi, Semua Kel/Desa	DANA ALOKASI UMUM (DAU)	-	Penguatan Landasan Tata Kelola Pemerintahan Berintegritas Dan Dinamistif Peningkatan tata kelola pemerintahan melalui Penguatan Birokrasi dan Peningkatan Akses serta Kualitas Pelayanan Publik	-		75.000.000,00	KECAMATAN PUCAKWANGI
	7.01.01.2.06.0005	Penyediaan Barang Cetakan dan Penggandaan														
			Jumlah Paket Barang Cetakan dan Penggandaan yang Disediakan				25000 Paket	2.200.350,00	Kab. Pati, Pucakwangi, Semua Kel/Desa	DANA ALOKASI UMUM (DAU)	-	Penguatan Landasan Tata Kelola Pemerintahan Berintegritas Dan Dinamistif Peningkatan tata kelola pemerintahan melalui Penguatan Birokrasi dan Peningkatan Akses serta Kualitas Pelayanan Publik	-		3.200.000,00	KECAMATAN PUCAKWANGI
	7.01.01.2.06.0009	Penyelenggaraan Rapat Koordinasi dan Konsultasi SKPD														
			Jumlah Laporan Penyelenggaraan Rapat Koordinasi dan Konsultasi SKPD				500 Laporan	13.163.000,00	Kab. Pati, Pucakwangi, Semua Kel/Desa	DANA ALOKASI UMUM (DAU)	-	Penguatan Landasan Tata Kelola Pemerintahan Berintegritas Dan Dinamistif Peningkatan tata kelola pemerintahan melalui Penguatan Birokrasi dan Peningkatan Akses serta Kualitas Pelayanan Publik	-		43.000.000,00	KECAMATAN PUCAKWANGI

NO	KODE	URUSAN / BIDANG URUSAN / PROGRAM / OUTCOME / KEGIATAN / SUB KEGIATAN	INDIKATOR PROGRAM / KEGIATAN / SUB KEGIATAN	TARGET AKHIR PERIODE RENSTRA OPD	REALISASI CAPAIAN RENJA OPD TAHUN 2024	PRAKIRAAN CAPAIAN TARGET RENJA OPD TAHUN 2025	CAPAIAN KINERJA DAN KERANGKA PENDANAAN						KELOMPOK SASARAN	PRAKIRAAN MAJU RENCANA TAHUN 2027		PERANGKAT DAERAH PENANGGUNG JAWAB
							TARGET 2026	PAGU INDIKATIF (Rp)	LOKASI	SUMBER DANA	PRIORITAS			TARGET	PAGU INDIKATIF (Rp)	
											NASIONAL	DAERAH				
1	2	3	4	5	6	7	8	9	10	11	12	13	14	15	16	17
	7.01.01.2.06.0010	Penatausahaan Arsip Dinamis pada SKPD														
			Jumlah Dokumen Penatausahaan Arsip Dinamis pada SKPD				2 Dokumen	264.000,00	Kab. Pati, Pucakwangi, Semua Kel/Desa	DANA ALOKASI UMUM (DAU)	-	Penguatan Landasan Tata Kelola Pemerintahan Berintegritas Dan Dinamistif Peningkatan tata kelola pemerintahan melalui Penguatan Birokrasi dan Peningkatan Akses serta Kualitas Pelayanan Publik	-		1.200.000,00	KECAMATAN PUCAKWANGI
	7.01.01.2.06.0011	Dukungan Pelaksanaan Sistem Pemerintahan Berbasis Elektronik pada SKPD														
			Jumlah Dokumen Dukungan Pelaksanaan Sistem Pemerintahan Berbasis Elektronik pada SKPD				2 Dokumen	510.000,00	Kab. Pati, Pucakwangi, Semua Kel/Desa	DANA ALOKASI UMUM (DAU)	-	Penguatan Landasan Tata Kelola Pemerintahan Berintegritas Dan Dinamistif Peningkatan tata kelola pemerintahan melalui Penguatan Birokrasi dan Peningkatan Akses serta Kualitas Pelayanan Publik	-		2.600.000,00	KECAMATAN PUCAKWANGI
	7.01.01.2.08	Penyediaan Jasa Penunjang Urusan Pemerintahan Daerah	-	-			-	110.452.200,00			-	Penguatan Landasan Tata Kelola Pemerintahan Berintegritas Dan Dinamistif Peningkatan tata kelola pemerintahan melalui Penguatan Birokrasi dan Peningkatan Akses serta Kualitas Pelayanan Publik	-	-	141.300.000,00	KECAMATAN PUCAKWANGI

NO	KODE	URUSAN / BIDANG URUSAN / PROGRAM / OUTCOME / KEGIATAN / SUB KEGIATAN	INDIKATOR PROGRAM / KEGIATAN / SUB KEGIATAN	TARGET AKHIR PERIODE RENSTRA OPD	REALISASI CAPAIAN RENJA OPD TAHUN 2024	PRAKIRAAN CAPAIAN TARGET RENJA OPD TAHUN 2025	CAPAIAN KINERJA DAN KERANGKA PENDANAAN						KELOMPOK SASARAN	PRAKIRAAN MAJU RENCANA TAHUN 2027		PERANGKAT DAERAH PENANGGUNG JAWAB
							TARGET 2026	PAGU INDIKATIF (Rp)	LOKASI	SUMBER DANA	PRIORITAS			TARGET	PAGU INDIKATIF (Rp)	
											NASIONAL	DAERAH				
1	2	3	4	5	6	7	8	9	10	11	12	13	14	15	16	17
	7.01.01.2.08.0001	Penyediaan Jasa Surat Menyurat														
			Jumlah Laporan Penyediaan Jasa Surat Menyurat				5 Laporan	1.610.000,00	Kab. Pati, Pucakwangi, Semua Kel/Desa	DANA ALOKASI UMUM (DAU)	-	Penguatan Landasan Tata Kelola Pemerintahan Berintegritas Dan Dinamistif Peningkatan tata kelola pemerintahan melalui Penguatan Birokrasi dan Peningkatan Akses serta Kualitas Pelayanan Publik	-		1.300.000,00	KECAMATAN PUCAKWANGI
	7.01.01.2.08.0002	Penyediaan Jasa Komunikasi, Sumber Daya Air dan Listrik														
			Jumlah Laporan Penyediaan Jasa Komunikasi, Sumber Daya Air dan Listrik yang Disediakan				12 Laporan	36.000.000,00	Kab. Pati, Pucakwangi, Semua Kel/Desa	DANA ALOKASI UMUM (DAU)	-	Penguatan Landasan Tata Kelola Pemerintahan Berintegritas Dan Dinamistif Peningkatan tata kelola pemerintahan melalui Penguatan Birokrasi dan Peningkatan Akses serta Kualitas Pelayanan Publik	-		37.000.000,00	KECAMATAN PUCAKWANGI
	7.01.01.2.08.0004	Penyediaan Jasa Pelayanan Umum Kantor														

NO	KODE	URUSAN / BIDANG URUSAN / PROGRAM / OUTCOME / KEGIATAN / SUB KEGIATAN	INDIKATOR PROGRAM / KEGIATAN / SUB KEGIATAN	TARGET AKHIR PERIODE RENSTRA OPD	REALISASI CAPAIAN RENJA OPD TAHUN 2024	PRAKIRAAN CAPAIAN TARGET RENJA OPD TAHUN 2025	CAPAIAN KINERJA DAN KERANGKA PENDANAAN						KELOMPOK SASARAN	PRAKIRAAN MAJU RENCANA TAHUN 2027		PERANGKAT DAERAH PENANGGUNG JAWAB
							TARGET 2026	PAGU INDIKATIF (Rp)	LOKASI	SUMBER DANA	PRIORITAS			TARGET	PAGU INDIKATIF (Rp)	
											NASIONAL	DAERAH				
1	2	3	4	5	6	7	8	9	10	11	12	13	14	15	16	17
			Jumlah Laporan Penyediaan Jasa Pelayanan Umum Kantor yang Disediakan				12 Laporan	72.842.200,00	Kab. Pati, Pucakwangi, Semua Kel/Desa	DANA ALOKASI UMUM (DAU)	-	Penguatan Landasan Tata Kelola Pemerintahan Berintegritas Dan Dinamistif Peningkatan tata kelola pemerintahan melalui Penguatan Birokrasi dan Peningkatan Akses serta Kualitas Pelayanan Publik	-		103.000.000,00	KECAMATAN PUCAKWANGI
	7.01.01.2.09	Pemeliharaan Barang Milik Daerah Penunjang Urusan Pemerintahan Daerah	-	-			-	32.158.500,00			-	Penguatan Landasan Tata Kelola Pemerintahan Berintegritas Dan Dinamistif Peningkatan tata kelola pemerintahan melalui Penguatan Birokrasi dan Peningkatan Akses serta Kualitas Pelayanan Publik	-	-	32.000.000,00	KECAMATAN PUCAKWANGI
	7.01.01.2.09.0001	Penyediaan Jasa Pemeliharaan, Biaya Pemeliharaan, dan Pajak Kendaraan Perorangan Dinas atau Kendaraan Dinas Jabatan														
			Jumlah Kendaraan Perorangan Dinas atau Kendaraan Dinas Jabatan yang Dipelihara dan dibayarkan Pajaknya				12 Unit	15.646.000,00	Kab. Pati, Pucakwangi, Semua Kel/Desa	DANA ALOKASI UMUM (DAU)	-	Penguatan Landasan Tata Kelola Pemerintahan Berintegritas Dan Dinamistif Peningkatan tata kelola pemerintahan melalui Penguatan Birokrasi dan Peningkatan Akses serta Kualitas Pelayanan Publik	-		9.000.000,00	KECAMATAN PUCAKWANGI
	7.01.01.2.09.0009	Pemeliharaan/Rehabilitasi Gedung Kantor dan Bangunan Lainnya														

NO	KODE	URUSAN / BIDANG URUSAN / PROGRAM / OUTCOME / KEGIATAN / SUB KEGIATAN	INDIKATOR PROGRAM / KEGIATAN / SUB KEGIATAN	TARGET AKHIR PERIODE RENSTRA OPD	REALISASI CAPAIAN RENJA OPD TAHUN 2024	PRAKIRAAN CAPAIAN TARGET RENJA OPD TAHUN 2025	CAPAIAN KINERJA DAN KERANGKA PENDANAAN						KELOMPOK SASARAN	PRAKIRAAN MAJU RENCANA TAHUN 2027		PERANGKAT DAERAH PENANGGUNG JAWAB
							TARGET 2026	PAGU INDIKATIF (Rp)	LOKASI	SUMBER DANA	PRIORITAS			TARGET	PAGU INDIKATIF (Rp)	
											NASIONAL	DAERAH				
1	2	3	4	5	6	7	8	9	10	11	12	13	14	15	16	17
			Jumlah Gedung Kantor dan Bangunan Lainnya yang Dipelihara/Direhabilitasi				3 Unit	5.812.500,00	Kab. Pati, Pucakwangi, Semua Kel/Desa	DANA ALOKASI UMUM (DAU)	-	Penguatan Landasan Tata Kelola Pemerintahan Berintegritas Dan Dinamistif Peningkatan tata kelola pemerintahan melalui Penguatan Birokrasi dan Peningkatan Akses serta Kualitas Pelayanan Publik	-		11.000.000,00	KECAMATAN PUCAKWANGI
	7.01.01.2.09.0010	Pemeliharaan/Rehabilitasi Sarana dan Prasarana Gedung Kantor atau Bangunan Lainnya														
			Jumlah Sarana dan Prasarana Gedung Kantor atau Bangunan Lainnya yang Dipelihara/Direhabilitasi				11 Unit	10.700.000,00	Kab. Pati, Pucakwangi, Semua Kel/Desa	DANA ALOKASI UMUM (DAU)	-	Penguatan Landasan Tata Kelola Pemerintahan Berintegritas Dan Dinamistif Peningkatan tata kelola pemerintahan melalui Penguatan Birokrasi dan Peningkatan Akses serta Kualitas Pelayanan Publik	-		12.000.000,00	KECAMATAN PUCAKWANGI
2.	**7.01.02**	**PROGRAM PENYELENGGARAAN PEMERINTAHAN DAN PELAYANAN PUBLIK**					**100 %**	**18.234.000,00**							**38.000.000,00**	

NO	KODE	URUSAN / BIDANG URUSAN / PROGRAM / OUTCOME / KEGIATAN / SUB KEGIATAN	INDIKATOR PROGRAM / KEGIATAN / SUB KEGIATAN	TARGET AKHIR PERIODE RENSTRA OPD	REALISASI CAPAIAN RENJA OPD TAHUN 2024	PRAKIRAAN CAPAIAN TARGET RENJA OPD TAHUN 2025	CAPAIAN KINERJA DAN KERANGKA PENDANAAN						KELOMPOK SASARAN	PRAKIRAAN MAJU RENCANA TAHUN 2027		PERANGKAT DAERAH PENANGGUNG JAWAB
							TARGET 2026	PAGU INDIKATIF (Rp)	LOKASI	SUMBER DANA	PRIORITAS			TARGET	PAGU INDIKATIF (Rp)	
											NASIONAL	DAERAH				
1	2	3	4	5	6	7	8	9	10	11	12	13	14	15	16	17
	7.01.02.2.04	Pelaksanaan Urusan Pemerintahan yang Dilimpahkan kepada Camat	*Jumlah Dokumen Pelaksanaan yang disusun selama satu tahun*	-			4001 Dokumen	18.234.000,00			Memperkuat reformasi politik, hukum dan birokrasi, serta memperkuat pencegahan dan pemberantasan korupsi, narkoba, judi, dan penyeludupan.	Penguatan Landasan Tata Kelola Pemerintahan Berintegritas Dan Dinamistif Peningkatan tata kelola pemerintahan melalui Penguatan Birokrasi dan Peningkatan Akses serta Kualitas Pelayanan Publik	Kecamatan Pucakwangi	-	38.000.000,00	KECAMATAN PUCAKWANGI
	7.01.02.2.04.0001	Pelaksanaan Urusan Pemerintahan yang Terkait dengan Pelayanan Perizinan Non Usaha														
			Jumlah Dokumen Non Perizinan Usaha yang Dilaksanakan				4000 Dokumen	6.726.000,00	Kab. Pati, Pucakwangi, Semua Kel/Desa	DANA ALOKASI UMUM (DAU)	Memperkuat reformasi politik, hukum dan birokrasi, serta memperkuat pencegahan dan pemberantasan korupsi, narkoba, judi, dan penyeludupan.	Penguatan Landasan Tata Kelola Pemerintahan Berintegritas Dan Dinamistif Peningkatan tata kelola pemerintahan melalui Penguatan Birokrasi dan Peningkatan Akses serta Kualitas Pelayanan Publik	Kecamatan Pucakwangi		17.000.000,00	KECAMATAN PUCAKWANGI
	7.01.02.2.04.0002	Pelaksanaan Urusan Pemerintahan yang terkait dengan Nonperizinan														
			Jumlah Laporan Pelaksanaan Nonperizinan pada Urusan Pemerintahan				50 Laporan	11.508.000,00	Kab. Pati, Pucakwangi, Semua Kel/Desa	DANA ALOKASI UMUM (DAU)	Memperkuat reformasi politik, hukum dan birokrasi, serta memperkuat pencegahan dan pemberantasan korupsi, narkoba, judi, dan penyeludupan.	Penguatan Landasan Tata Kelola Pemerintahan Berintegritas Dan Dinamistif Peningkatan tata kelola pemerintahan melalui Penguatan Birokrasi dan Peningkatan Akses serta Kualitas Pelayanan Publik	Kecamatan Pucakwangi		21.000.000,00	KECAMATAN PUCAKWANGI

NO	KODE	URUSAN / BIDANG URUSAN / PROGRAM / OUTCOME / KEGIATAN / SUB KEGIATAN	INDIKATOR PROGRAM / KEGIATAN / SUB KEGIATAN	TARGET AKHIR PERIODE RENSTRA OPD	REALISASI CAPAIAN RENJA OPD TAHUN 2024	PRAKIRAAN CAPAIAN TARGET RENJA OPD TAHUN 2025	CAPAIAN KINERJA DAN KERANGKA PENDANAAN						KELOMPOK SASARAN	PRAKIRAAN MAJU RENCANA TAHUN 2027		PERANGKAT DAERAH PENANGGUNG JAWAB
							TARGET 2026	PAGU INDIKATIF (Rp)	LOKASI	SUMBER DANA	PRIORITAS			TARGET	PAGU INDIKATIF (Rp)	
											NASIONAL	DAERAH				
1	2	3	4	5	6	7	8	9	10	11	12	13	14	15	16	17
3.	**7.01.03**	**PROGRAM PEMBERDAYAAN MASYARAKAT DESA DAN KELURAHAN**					**92 % 100 %**	**34.844.500,00**							**62.000.000,00**	
	7.01.03.2.01	Koordinasi Kegiatan Pemberdayaan Desa	*Peningkatan Efektifitas Kegiatan Pemberdayaan Masyarakat di Wilayah Kecamatan Peningkatan Partisipasi Masyarakat dalam Forum Musyawarah Perencanaan Pembangunan di Desa Jumlah Laporan Koordinasi yang disusun selama satu tahun*	-			20 Laporan 5 Lembaga Kemasyarakatan 21 Dokumen	21.651.500,00			Memperkuat reformasi politik, hukum dan birokrasi, serta memperkuat pencegahan dan pemberantasan korupsi, narkoba, judi, dan penyeludupan.	Penguatan Landasan Tata Kelola Pemerintahan Berintegritas Dan Dinamistif Peningkatan tata kelola pemerintahan melalui Penguatan Birokrasi dan Peningkatan Akses serta Kualitas Pelayanan Publik	Kecamatan Pucakwangi	-	51.000.000,00	KECAMATAN PUCAKWANGI
	7.01.03.2.01.0001	Peningkatan Partisipasi Masyarakat dalam Forum Musyawarah Perencanaan Pembangunan di Desa														
			Jumlah Lembaga Kemasyarakatan yang Berpartisipasi dalam Forum Musyawarah Perencanaan Pembangunan di Desa				5 Lembaga Kemasyarakatan	12.945.000,00	Kab. Pati, Pucakwangi, Semua Kel/Desa	DANA ALOKASI UMUM (DAU)	Memperkuat reformasi politik, hukum dan birokrasi, serta memperkuat pencegahan dan pemberantasan korupsi, narkoba, judi, dan penyeludupan.	Penguatan Landasan Tata Kelola Pemerintahan Berintegritas Dan Dinamistif Peningkatan tata kelola pemerintahan melalui Penguatan Birokrasi dan Peningkatan Akses serta Kualitas Pelayanan Publik	Kecamatan Pucakwangi		16.000.000,00	KECAMATAN PUCAKWANGI
	7.01.03.2.01.0003	Peningkatan Efektifitas Kegiatan Pemberdayaan Masyarakat di Wilayah Kecamatan														

NO	KODE	URUSAN / BIDANG URUSAN / PROGRAM / OUTCOME / KEGIATAN / SUB KEGIATAN	INDIKATOR PROGRAM / KEGIATAN / SUB KEGIATAN	TARGET AKHIR PERIODE RENSTRA OPD	REALISASI CAPAIAN RENJA OPD TAHUN 2024	PRAKIRAAN CAPAIAN TARGET RENJA OPD TAHUN 2025	CAPAIAN KINERJA DAN KERANGKA PENDANAAN						KELOMPOK SASARAN	PRAKIRAAN MAJU RENCANA TAHUN 2027		PERANGKAT DAERAH PENANGGUNG JAWAB
							TARGET 2026	PAGU INDIKATIF (Rp)	LOKASI	SUMBER DANA	PRIORITAS			TARGET	PAGU INDIKATIF (Rp)	
											NASIONAL	DAERAH				
1	2	3	4	5	6	7	8	9	10	11	12	13	14	15	16	17
			Jumlah Laporan Peningkatan Efektivitas Kegiatan Pemberdayaan Masyarakat di Wilayah Kecamatan				20 Laporan	8.706.500,00	Kab. Pati, Pucakwangi, Semua Kel/Desa	DANA ALOKASI UMUM (DAU)	Memperkuat reformasi politik, hukum dan birokrasi, serta memperkuat pencegahan dan pemberantasan korupsi, narkoba, judi, dan penyeludupan.	Penguatan Landasan Tata Kelola Pemerintahan Berintegritas Dan Dinamistif Peningkatan tata kelola pemerintahan melalui Penguatan Birokrasi dan Peningkatan Akses serta Kualitas Pelayanan Publik	Kecamatan Pucakwangi		35.000.000,00	KECAMATAN PUCAKWANGI
	7.01.03.2.06	Pemberdayaan dan Kesejahteraan Keluarga Tingkat Kecamatan dan Kelurahan	*Jumlah Laporan Pemberdayaan Yang Disusun Selama Satu Tahun Penumbuhan dan Peningkatan Kesadaran Keluarga dalam Keterlibatan Perencanaan Kehidupan Menuju Keluarga Berkualitas*	-			1 Laporan 100 Keluarga	13.193.000,00			Memperkuat reformasi politik, hukum dan birokrasi, serta memperkuat pencegahan dan pemberantasan korupsi, narkoba, judi, dan penyeludupan.	Penguatan Landasan Tata Kelola Pemerintahan Berintegritas Dan Dinamistif Peningkatan tata kelola pemerintahan melalui Penguatan Birokrasi dan Peningkatan Akses serta Kualitas Pelayanan Publik	Kecamatan Pucakwangi	-	11.000.000,00	KECAMATAN PUCAKWANGI
	7.01.03.2.06.0012	Penumbuhan dan Peningkatan Kesadaran Keluarga dalam Keterlibatan Perencanaan Kehidupan Menuju Keluarga Berkualitas														
			Jumlah Keluarga yang Mengikuti Penumbuhan dan Peningkatan Kesadaran Keluarga dalam Keterlibatan Perencanaan Kehidupan Menuju Keluarga Berkualitas				100 Keluarga	13.193.000,00	Kab. Pati, Pucakwangi, Semua Kel/Desa	DANA ALOKASI UMUM (DAU)	Memperkuat reformasi politik, hukum dan birokrasi, serta memperkuat pencegahan dan pemberantasan korupsi, narkoba, judi, dan penyeludupan.	Penguatan Landasan Tata Kelola Pemerintahan Berintegritas Dan Dinamistif Peningkatan tata kelola pemerintahan melalui Penguatan Birokrasi dan Peningkatan Akses serta Kualitas Pelayanan Publik	Kecamatan Pucakwangi		11.000.000,00	KECAMATAN PUCAKWANGI

NO	KODE	URUSAN / BIDANG URUSAN / PROGRAM / OUTCOME / KEGIATAN / SUB KEGIATAN	INDIKATOR PROGRAM / KEGIATAN / SUB KEGIATAN	TARGET AKHIR PERIODE RENSTRA OPD	REALISASI CAPAIAN RENJA OPD TAHUN 2024	PRAKIRAAN CAPAIAN TARGET RENJA OPD TAHUN 2025	CAPAIAN KINERJA DAN KERANGKA PENDANAAN						KELOMPOK SASARAN	PRAKIRAAN MAJU RENCANA TAHUN 2027		PERANGKAT DAERAH PENANGGUNG JAWAB
							TARGET 2026	PAGU INDIKATIF (Rp)	LOKASI	SUMBER DANA	PRIORITAS			TARGET	PAGU INDIKATIF (Rp)	
											NASIONAL	DAERAH				
1	2	3	4	5	6	7	8	9	10	11	12	13	14	15	16	17
4.	**7.01.04**	**PROGRAM KOORDINASI KETENTRAMAN DAN KETERTIBAN UMUM**					**100 % 72 %**	**4.652.000,00**							**23.000.000,00**	
	7.01.04.2.01	Koordinasi Upaya Penyelenggaraan Ketenteraman dan Ketertiban Umum	*Jumlah Laporan Koordinasi Upaya Penyelenggaraan Ketentraman dan Ketertiban Umum* *Harmonisasi Hubungan dengan Tokoh Agama dan Tokoh Masyarakat* *Sinergitas dengan Kepolisian Negara Republik Indonesia, Tentara Nasional Indonesia dan Instansi Vertikal di wilayah Kecamatan*	-			8 Laporan 4 Laporan 4 Laporan	4.652.000,00			Memperkuat reformasi politik, hukum dan birokrasi, serta memperkuat pencegahan dan pemberantasan korupsi, narkoba, judi, dan penyeludupan.	Penguatan Landasan Tata Kelola Pemerintahan Berintegritas Dan Dinamistif Peningkatan tata kelola pemerintahan melalui Penguatan Birokrasi dan Peningkatan Akses serta Kualitas Pelayanan Publik	Kecamatan Pucakwangi	-	23.000.000,00	KECAMATAN PUCAKWANGI
	7.01.04.2.01.0001	Sinergitas dengan Kepolisian Negara Republik Indonesia, Tentara Nasional Indonesia dan Instansi Vertikal di Wilayah Kecamatan														
			Jumlah Laporan Hasil Sinergitas dengan Kepolisian Negara Republik Indonesia, Tentara Nasional Indonesia dan Instansi Vertikal di Wilayah Kecamatan				4 Laporan	4.652.000,00	Kab. Pati, Pucakwangi, Semua Kel/Desa	DANA ALOKASI UMUM (DAU)	Memperkuat reformasi politik, hukum dan birokrasi, serta memperkuat pencegahan dan pemberantasan korupsi, narkoba, judi, dan penyeludupan.	Penguatan Landasan Tata Kelola Pemerintahan Berintegritas Dan Dinamistif Peningkatan tata kelola pemerintahan melalui Penguatan Birokrasi dan Peningkatan Akses serta Kualitas Pelayanan Publik	Kecamatan Pucakwangi		23.000.000,00	KECAMATAN PUCAKWANGI
5.	**7.01.05**	**PROGRAM PENYELENGGARAAN URUSAN PEMERINTAHAN UMUM**					**100 %**	**40.560.000,00**							**44.000.000,00**	

NO	KODE	URUSAN / BIDANG URUSAN / PROGRAM / OUTCOME / KEGIATAN / SUB KEGIATAN	INDIKATOR PROGRAM / KEGIATAN / SUB KEGIATAN	TARGET AKHIR PERIODE RENSTRA OPD	REALISASI CAPAIAN RENJA OPD TAHUN 2024	PRAKIRAAN CAPAIAN TARGET RENJA OPD TAHUN 2025	CAPAIAN KINERJA DAN KERANGKA PENDANAAN						KELOMPOK SASARAN	PRAKIRAAN MAJU RENCANA TAHUN 2027		PERANGKAT DAERAH PENANGGUNG JAWAB
							TARGET 2026	PAGU INDIKATIF (Rp)	LOKASI	SUMBER DANA	PRIORITAS			TARGET	PAGU INDIKATIF (Rp)	
											NASIONAL	DAERAH				
1	2	3	4	5	6	7	8	9	10	11	12	13	14	15	16	17
	7.01.05.2.01	Penyelenggaraan Urusan Pemerintahan Umum Sesuai Penugasan Kepala Daerah	*Jumlah Dokumen Tugas Forum Koordinasi Pimpinan di Kecamatan* *Pelaksanaan Tugas Forum Koordinasi Pimpinan di Kecamatan*	-			4 Dokumen 4 Dokumen	40.560.000,00			Memperkuat reformasi politik, hukum dan birokrasi, serta memperkuat pencegahan dan pemberantasan korupsi, narkoba, judi, dan penyeludupan.	Penguatan Landasan Tata Kelola Pemerintahan Berintegritas Dan Dinamistif Peningkatan tata kelola pemerintahan melalui Penguatan Birokrasi dan Peningkatan Akses serta Kualitas Pelayanan Publik	Kecamatan Pucakwangi	-	44.000.000,00	KECAMATAN PUCAKWANGI
	7.01.05.2.01.0008	Pelaksanaan Tugas Forum Koordinasi Pimpinan di Kecamatan														
			Jumlah Dokumen Tugas Forum Koordinasi Pimpinan di Kecamatan				4 Dokumen	40.560.000,00	Kab. Pati, Pucakwangi, Semua Kel/Desa	DANA ALOKASI UMUM (DAU)	Memperkuat reformasi politik, hukum dan birokrasi, serta memperkuat pencegahan dan pemberantasan korupsi, narkoba, judi, dan penyeludupan.	Penguatan Landasan Tata Kelola Pemerintahan Berintegritas Dan Dinamistif Peningkatan tata kelola pemerintahan melalui Penguatan Birokrasi dan Peningkatan Akses serta Kualitas Pelayanan Publik	Kecamatan Pucakwangi		44.000.000,00	KECAMATAN PUCAKWANGI
6.	**7.01.06**	**PROGRAM PEMBINAAN DAN PENGAWASAN PEMERINTAHAN DESA**					**100 %**	**17.065.000,00**							**26.000.000,00**	

NO	KODE	URUSAN / BIDANG URUSAN / PROGRAM / OUTCOME / KEGIATAN / SUB KEGIATAN	INDIKATOR PROGRAM / KEGIATAN / SUB KEGIATAN	TARGET AKHIR PERIODE RENSTRA OPD	REALISASI CAPAIAN RENJA OPD TAHUN 2024	PRAKIRAAN CAPAIAN TARGET RENJA OPD TAHUN 2025	CAPAIAN KINERJA DAN KERANGKA PENDANAAN						KELOMPOK SASARAN	PRAKIRAAN MAJU RENCANA TAHUN 2027		PERANGKAT DAERAH PENANGGUNG JAWAB
							TARGET 2026	PAGU INDIKATIF (Rp)	LOKASI	SUMBER DANA	PRIORITAS			TARGET	PAGU INDIKATIF (Rp)	
											NASIONAL	DAERAH				
1	2	3	4	5	6	7	8	9	10	11	12	13	14	15	16	17
	7.01.06.2.01	Fasilitasi, Rekomendasi dan Koordinasi Pembinaan dan Pengawasan Pemerintahan Desa	*Fasilitasi Administrasi Tata Pemerintahan Desa* *Jumlah Dokumen yang Difasilitasi dalam rangka Administrasi Tata Pemerintahan Desa*	-			2 Dokumen 2 Dokumen	17.065.000,00			Memperkuat reformasi politik, hukum dan birokrasi, serta memperkuat pencegahan dan pemberantasan korupsi, narkoba, judi, dan penyeludupan.	Penguatan Landasan Tata Kelola Pemerintahan Berintegritas Dan Dinamistif Peningkatan tata kelola pemerintahan melalui Penguatan Birokrasi dan Peningkatan Akses serta Kualitas Pelayanan Publik	Kecamatan Pucakwangi	-	26.000.000,00	KECAMATAN PUCAKWANGI
	7.01.06.2.01.0002	Fasilitasi Administrasi Tata Pemerintahan Desa														
			Jumlah Dokumen yang Difasilitasi dalam rangka Administrasi Tata Pemerintahan Desa				2 Dokumen	17.065.000,00	Kab. Pati, Pucakwangi, Semua Kel/Desa	DANA ALOKASI UMUM (DAU)	Memperkuat reformasi politik, hukum dan birokrasi, serta memperkuat pencegahan dan pemberantasan korupsi, narkoba, judi, dan penyeludupan.	Penguatan Landasan Tata Kelola Pemerintahan Berintegritas Dan Dinamistif Peningkatan tata kelola pemerintahan melalui Penguatan Birokrasi dan Peningkatan Akses serta Kualitas Pelayanan Publik	Kecamatan Pucakwangi		26.000.000,00	KECAMATAN PUCAKWANGI
		BADAN KESATUAN BANGSA DAN POLITIK						**8.458.306.000,00**							**11.363.287.000,00**	
	8	**UNSUR PEMERINTAHAN UMUM**						**8.458.306.000,00**							**11.363.287.000,00**	
	8.01	**KESATUAN BANGSA DAN POLITIK**						**8.458.306.000,00**							**11.363.287.000,00**	
1.	**8.01.01**	**PROGRAM PENUNJANG URUSAN PEMERINTAHAN DAERAH KABUPATEN/KOTA**					**100 %**	**3.329.529.000,00**							**3.691.287.000,00**	

NO	KODE	URUSAN / BIDANG URUSAN / PROGRAM / OUTCOME / KEGIATAN / SUB KEGIATAN	INDIKATOR PROGRAM / KEGIATAN / SUB KEGIATAN	TARGET AKHIR PERIODE RENSTRA OPD	REALISASI CAPAIAN RENJA OPD TAHUN 2024	PRAKIRAAN CAPAIAN TARGET RENJA OPD TAHUN 2025	CAPAIAN KINERJA DAN KERANGKA PENDANAAN						KELOMPOK SASARAN	PRAKIRAAN MAJU RENCANA TAHUN 2027		PERANGKAT DAERAH PENANGGUNG JAWAB
							TARGET 2026	PAGU INDIKATIF (Rp)	LOKASI	SUMBER DANA	PRIORITAS			TARGET	PAGU INDIKATIF (Rp)	
											NASIONAL	DAERAH				
1	2	3	4	5	6	7	8	9	10	11	12	13	14	15	16	17
	8.01.01.2.01	Perencanaan, Penganggaran, dan Evaluasi Kinerja Perangkat Daerah	*Jumlah Dokumen Perencanaan, Penganggaran dan laporan kinerja Perangkat Daerah* *Jumlah dokumen perencanaa, penganggaran dan laporan kinerja daerah*	-			8 dokumen 8 Dokumen	10.000.000,00			-	Penguatan Landasan Tata Kelola Pemerintahan Berintegritas Dan Dinamistif Peningkatan tata kelola pemerintahan melalui Penguatan Birokrasi dan Peningkatan Akses serta Kualitas Pelayanan Publik	-	-	63.000.000,00	BADAN KESATUAN BANGSA DAN POLITIK
	8.01.01.2.01.0001	Penyusunan Dokumen Perencanaan Perangkat Daerah														
			Jumlah Dokumen Perencanaan Perangkat Daerah				2 Dokumen	2.000.000,00	Kab. Pati, Semua Kecamatan, Semua Kel/Desa	DANA ALOKASI UMUM (DAU)	-	Penguatan Landasan Tata Kelola Pemerintahan Berintegritas Dan Dinamistif Peningkatan tata kelola pemerintahan melalui Penguatan Birokrasi dan Peningkatan Akses serta Kualitas Pelayanan Publik	-		41.000.000,00	BADAN KESATUAN BANGSA DAN POLITIK
	8.01.01.2.01.0002	Koordinasi dan Penyusunan Dokumen RKA-SKPD														
			Jumlah Dokumen RKA-SKPD dan Laporan Hasil Koordinasi Penyusunan Dokumen RKA-SKPD				2 Dokumen	2.000.000,00	Kab. Pati, Semua Kecamatan, Semua Kel/Desa	PAJAK DAERAH	Memperkuat reformasi politik, hukum dan birokrasi, serta memperkuat pencegahan dan pemberantasan korupsi, narkoba, judi, dan penyeludupan.	Penguatan Landasan Tata Kelola Pemerintahan Berintegritas Dan Dinamistif Peningkatan tata kelola pemerintahan melalui Penguatan Birokrasi dan Peningkatan Akses serta Kualitas Pelayanan Publik	-		4.000.000,00	BADAN KESATUAN BANGSA DAN POLITIK

NO	KODE	URUSAN / BIDANG URUSAN / PROGRAM / OUTCOME / KEGIATAN / SUB KEGIATAN	INDIKATOR PROGRAM / KEGIATAN / SUB KEGIATAN	TARGET AKHIR PERIODE RENSTRA OPD	REALISASI CAPAIAN RENJA OPD TAHUN 2024	PRAKIRAAN CAPAIAN TARGET RENJA OPD TAHUN 2025	CAPAIAN KINERJA DAN KERANGKA PENDANAAN						KELOMPOK SASARAN	PRAKIRAAN MAJU RENCANA TAHUN 2027		PERANGKAT DAERAH PENANGGUNG JAWAB
							TARGET 2026	PAGU INDIKATIF (Rp)	LOKASI	SUMBER DANA	PRIORITAS			TARGET	PAGU INDIKATIF (Rp)	
											NASIONAL	DAERAH				
1	2	3	4	5	6	7	8	9	10	11	12	13	14	15	16	17
	8.01.01.2.01.0003	Koordinasi dan Penyusunan Dokumen Perubahan RKA-SKPD														
			Jumlah Dokumen Perubahan RKA-SKPD dan Laporan Hasil Koordinasi Penyusunan Dokumen Perubahan RKA-SKPD				2 Dokumen	2.000.000,00	Kab. Pati, Semua Kecamatan, Semua Kel/Desa	PAJAK DAERAH	Memperkuat reformasi politik, hukum dan birokrasi, serta memperkuat pencegahan dan pemberantasan korupsi, narkoba, judi, dan penyeludupan.	Penguatan Landasan Tata Kelola Pemerintahan Berintegritas Dan Dinamistif Peningkatan tata kelola pemerintahan melalui Penguatan Birokrasi dan Peningkatan Akses serta Kualitas Pelayanan Publik	-		4.000.000,00	BADAN KESATUAN BANGSA DAN POLITIK
	8.01.01.2.01.0007	Evaluasi Kinerja Perangkat Daerah														
			Jumlah Laporan Evaluasi Kinerja Perangkat Daerah				2 Laporan	2.500.000,00	Kab. Pati, Semua Kecamatan, Semua Kel/Desa	PAJAK DAERAH	Memperkuat reformasi politik, hukum dan birokrasi, serta memperkuat pencegahan dan pemberantasan korupsi, narkoba, judi, dan penyeludupan.	Penguatan Landasan Tata Kelola Pemerintahan Berintegritas Dan Dinamistif Peningkatan tata kelola pemerintahan melalui Penguatan Birokrasi dan Peningkatan Akses serta Kualitas Pelayanan Publik	-		3.000.000,00	BADAN KESATUAN BANGSA DAN POLITIK
	8.01.01.2.01.0009	Pelaksanaan Pengumpulan Data Statistik Sektoral Daerah														

NO	KODE	URUSAN / BIDANG URUSAN / PROGRAM / OUTCOME / KEGIATAN / SUB KEGIATAN	INDIKATOR PROGRAM / KEGIATAN / SUB KEGIATAN	TARGET AKHIR PERIODE RENSTRA OPD	REALISASI CAPAIAN RENJA OPD TAHUN 2024	PRAKIRAAN CAPAIAN TARGET RENJA OPD TAHUN 2025	CAPAIAN KINERJA DAN KERANGKA PENDANAAN						KELOMPOK SASARAN	PRAKIRAAN MAJU RENCANA TAHUN 2027		PERANGKAT DAERAH PENANGGUNG JAWAB
							TARGET 2026	PAGU INDIKATIF (Rp)	LOKASI	SUMBER DANA	PRIORITAS			TARGET	PAGU INDIKATIF (Rp)	
											NASIONAL	DAERAH				
1	2	3	4	5	6	7	8	9	10	11	12	13	14	15	16	17
			Jumlah Data Statistik Sektoral Daerah yang Telah Dikumpulkan dan Diperiksa Lingkup Perangkat Daerah				1 Data	1.500.000,00	Kab. Pati, Semua Kecamatan, Semua Kel/Desa	PAJAK DAERAH	Memperkuat reformasi politik, hukum dan birokrasi, serta memperkuat pencegahan dan pemberantasan korupsi, narkoba, judi, dan penyeludupan.	Penguatan Landasan Tata Kelola Pemerintahan Berintegritas Dan Dinamistif Peningkatan tata kelola pemerintahan melalui Penguatan Birokrasi dan Peningkatan Akses serta Kualitas Pelayanan Publik	-		11.000.000,00	BADAN KESATUAN BANGSA DAN POLITIK
	8.01.01.2.02	Administrasi Keuangan Perangkat Daerah	*Persentase Administrasi Keuangan SKPD*	-			100 persen	2.559.917.000,00			Memperkuat reformasi politik, hukum dan birokrasi, serta memperkuat pencegahan dan pemberantasan korupsi, narkoba, judi, dan penyeludupan.	Penguatan Landasan Tata Kelola Pemerintahan Berintegritas Dan Dinamistif Peningkatan tata kelola pemerintahan melalui Penguatan Birokrasi dan Peningkatan Akses serta Kualitas Pelayanan Publik	-	-	2.608.763.000,00	BADAN KESATUAN BANGSA DAN POLITIK
	8.01.01.2.02.0001	Penyediaan Gaji dan Tunjangan ASN														
			Jumlah Orang yang Menerima Gaji dan Tunjangan ASN				17 Orang/bulan	2.479.457.000,00	Kab. Pati, Semua Kecamatan, Semua Kel/Desa	DANA ALOKASI UMUM (DAU)	Memperkuat reformasi politik, hukum dan birokrasi, serta memperkuat pencegahan dan pemberantasan korupsi, narkoba, judi, dan penyeludupan.	Penguatan Landasan Tata Kelola Pemerintahan Berintegritas Dan Dinamistif Peningkatan tata kelola pemerintahan melalui Penguatan Birokrasi dan Peningkatan Akses serta Kualitas Pelayanan Publik	-		2.526.503.000,00	BADAN KESATUAN BANGSA DAN POLITIK
	8.01.01.2.02.0002	Penyediaan Administrasi Pelaksanaan Tugas ASN														

NO	KODE	URUSAN / BIDANG URUSAN / PROGRAM / OUTCOME / KEGIATAN / SUB KEGIATAN	INDIKATOR PROGRAM / KEGIATAN / SUB KEGIATAN	TARGET AKHIR PERIODE RENSTRA OPD	REALISASI CAPAIAN RENJA OPD TAHUN 2024	PRAKIRAAN CAPAIAN TARGET RENJA OPD TAHUN 2025	CAPAIAN KINERJA DAN KERANGKA PENDANAAN						KELOMPOK SASARAN	PRAKIRAAN MAJU RENCANA TAHUN 2027		PERANGKAT DAERAH PENANGGUNG JAWAB
							TARGET 2026	PAGU INDIKATIF (Rp)	LOKASI	SUMBER DANA	PRIORITAS			TARGET	PAGU INDIKATIF (Rp)	
											NASIONAL	DAERAH				
1	2	3	4	5	6	7	8	9	10	11	12	13	14	15	16	17
			Jumlah Dokumen Hasil Penyediaan Administrasi Pelaksanaan Tugas ASN				1 Dokumen	17.040.000,00	Kab. Pati, Semua Kecamatan, Semua Kel/Desa	PAJAK DAERAH	Memperkuat reformasi politik, hukum dan birokrasi, serta memperkuat pencegahan dan pemberantasan korupsi, narkoba, judi, dan penyeludupan.	Penguatan Landasan Tata Kelola Pemerintahan Berintegritas Dan Dinamistif Peningkatan tata kelola pemerintahan melalui Penguatan Birokrasi dan Peningkatan Akses serta Kualitas Pelayanan Publik	-		13.080.000,00	BADAN KESATUAN BANGSA DAN POLITIK
	8.01.01.2.02.0003	Pelaksanaan Penatausahaan dan Pengujian/Verifikasi Keuangan SKPD														
			Jumlah Dokumen Penatausahaan dan Pengujian/Verifikasi Keuangan SKPD				2 Dokumen	58.920.000,00	Kab. Pati, Semua Kecamatan, Semua Kel/Desa	PAJAK DAERAH	Memperkuat reformasi politik, hukum dan birokrasi, serta memperkuat pencegahan dan pemberantasan korupsi, narkoba, judi, dan penyeludupan.	Penguatan Landasan Tata Kelola Pemerintahan Berintegritas Dan Dinamistif Peningkatan tata kelola pemerintahan melalui Penguatan Birokrasi dan Peningkatan Akses serta Kualitas Pelayanan Publik	-		63.180.000,00	BADAN KESATUAN BANGSA DAN POLITIK
	8.01.01.2.02.0005	Koordinasi dan Penyusunan Laporan Keuangan Akhir Tahun SKPD														

NO	KODE	URUSAN / BIDANG URUSAN / PROGRAM / OUTCOME / KEGIATAN / SUB KEGIATAN	INDIKATOR PROGRAM / KEGIATAN / SUB KEGIATAN	TARGET AKHIR PERIODE RENSTRA OPD	REALISASI CAPAIAN RENJA OPD TAHUN 2024	PRAKIRAAN CAPAIAN TARGET RENJA OPD TAHUN 2025	CAPAIAN KINERJA DAN KERANGKA PENDANAAN						KELOMPOK SASARAN	PRAKIRAAN MAJU RENCANA TAHUN 2027		PERANGKAT DAERAH PENANGGUNG JAWAB
							TARGET 2026	PAGU INDIKATIF (Rp)	LOKASI	SUMBER DANA	PRIORITAS			TARGET	PAGU INDIKATIF (Rp)	
											NASIONAL	DAERAH				
1	2	3	4	5	6	7	8	9	10	11	12	13	14	15	16	17
			Jumlah Laporan Keuangan Akhir Tahun SKPD dan Laporan Hasil Koordinasi Penyusunan Laporan Keuangan Akhir Tahun SKPD				1 Laporan	2.000.000,00	Kab. Pati, Semua Kecamatan, Semua Kel/Desa	PAJAK DAERAH	Memperkuat reformasi politik, hukum dan birokrasi, serta memperkuat pencegahan dan pemberantasan korupsi, narkoba, judi, dan penyeludupan.	Penguatan Landasan Tata Kelola Pemerintahan Berintegritas Dan Dinamistif Peningkatan tata kelola pemerintahan melalui Penguatan Birokrasi dan Peningkatan Akses serta Kualitas Pelayanan Publik	-		3.000.000,00	BADAN KESATUAN BANGSA DAN POLITIK
	8.01.01.2.02.0007	Koordinasi dan Penyusunan Laporan Keuangan Bulanan/ Triwulanan/ Semesteran SKPD														
			Jumlah Laporan Keuangan Bulanan/ Triwulanan/ Semesteran SKPD dan Laporan Koordinasi Penyusunan Laporan Keuangan Bulanan/Triwulanan/Semesteran SKPD				2 Laporan	2.500.000,00	Kab. Pati, Semua Kecamatan, Semua Kel/Desa	PAJAK DAERAH	Memperkuat reformasi politik, hukum dan birokrasi, serta memperkuat pencegahan dan pemberantasan korupsi, narkoba, judi, dan penyeludupan.	Penguatan Landasan Tata Kelola Pemerintahan Berintegritas Dan Dinamistif Peningkatan tata kelola pemerintahan melalui Penguatan Birokrasi dan Peningkatan Akses serta Kualitas Pelayanan Publik	-		3.000.000,00	BADAN KESATUAN BANGSA DAN POLITIK
	8.01.01.2.05	Administrasi Kepegawaian Perangkat Daerah	*Cakupan Pelaksanaan Administrasi Kepegawaian*	-			100 persen	56.100.000,00			Memperkuat reformasi politik, hukum dan birokrasi, serta memperkuat pencegahan dan pemberantasan korupsi, narkoba, judi, dan penyeludupan.	Penguatan Landasan Tata Kelola Pemerintahan Berintegritas Dan Dinamistif Peningkatan tata kelola pemerintahan melalui Penguatan Birokrasi dan Peningkatan Akses serta Kualitas Pelayanan Publik	-	-	65.000.000,00	BADAN KESATUAN BANGSA DAN POLITIK
	8.01.01.2.05.0002	Pengadaan Pakaian Dinas beserta Atribut Kelengkapannya														

NO	KODE	URUSAN / BIDANG URUSAN / PROGRAM / OUTCOME / KEGIATAN / SUB KEGIATAN	INDIKATOR PROGRAM / KEGIATAN / SUB KEGIATAN	TARGET AKHIR PERIODE RENSTRA OPD	REALISASI CAPAIAN RENJA OPD TAHUN 2024	PRAKIRAAN CAPAIAN TARGET RENJA OPD TAHUN 2025	CAPAIAN KINERJA DAN KERANGKA PENDANAAN						KELOMPOK SASARAN	PRAKIRAAN MAJU RENCANA TAHUN 2027		PERANGKAT DAERAH PENANGGUNG JAWAB
							TARGET 2026	PAGU INDIKATIF (Rp)	LOKASI	SUMBER DANA	PRIORITAS			TARGET	PAGU INDIKATIF (Rp)	
											NASIONAL	DAERAH				
1	2	3	4	5	6	7	8	9	10	11	12	13	14	15	16	17
			Jumlah Paket Pakaian Dinas beserta Atribut Kelengkapan				1 Paket	15.000.000,00	Kab. Pati, Semua Kecamatan, Semua Kel/Desa	PAJAK DAERAH	Memperkuat reformasi politik, hukum dan birokrasi, serta memperkuat pencegahan dan pemberantasan korupsi, narkoba, judi, dan penyeludupan.	Penguatan Landasan Tata Kelola Pemerintahan Berintegritas Dan Dinamistif Peningkatan tata kelola pemerintahan melalui Penguatan Birokrasi dan Peningkatan Akses serta Kualitas Pelayanan Publik	-		15.000.000,00	BADAN KESATUAN BANGSA DAN POLITIK
	8.01.01.2.05.0011	Bimbingan Teknis Implementasi Peraturan Perundang-Undangan														
			Jumlah Orang yang Mengikuti Bimbingan Teknis Implementasi Peraturan Perundang-Undangan				30 Orang	41.100.000,00	Kab. Pati, Semua Kecamatan, Semua Kel/Desa	PAJAK DAERAH	Memperkuat reformasi politik, hukum dan birokrasi, serta memperkuat pencegahan dan pemberantasan korupsi, narkoba, judi, dan penyeludupan.	Penguatan Landasan Tata Kelola Pemerintahan Berintegritas Dan Dinamistif Peningkatan tata kelola pemerintahan melalui Penguatan Birokrasi dan Peningkatan Akses serta Kualitas Pelayanan Publik	-		50.000.000,00	BADAN KESATUAN BANGSA DAN POLITIK
	8.01.01.2.06	Administrasi Umum Perangkat Daerah	*Cakupan Pelaksanaan Administrasi Umum*	-			100 persen	262.250.000,00			Memperkuat reformasi politik, hukum dan birokrasi, serta memperkuat pencegahan dan pemberantasan korupsi, narkoba, judi, dan penyeludupan.	Penguatan Landasan Tata Kelola Pemerintahan Berintegritas Dan Dinamistif Peningkatan tata kelola pemerintahan melalui Penguatan Birokrasi dan Peningkatan Akses serta Kualitas Pelayanan Publik	-	-	346.024.000,00	BADAN KESATUAN BANGSA DAN POLITIK

NO	KODE	URUSAN / BIDANG URUSAN / PROGRAM / OUTCOME / KEGIATAN / SUB KEGIATAN	INDIKATOR PROGRAM / KEGIATAN / SUB KEGIATAN	TARGET AKHIR PERIODE RENSTRA OPD	REALISASI CAPAIAN RENJA OPD TAHUN 2024	PRAKIRAAN CAPAIAN TARGET RENJA OPD TAHUN 2025	CAPAIAN KINERJA DAN KERANGKA PENDANAAN						KELOMPOK SASARAN	PRAKIRAAN MAJU RENCANA TAHUN 2027		PERANGKAT DAERAH PENANGGUNG JAWAB
							TARGET 2026	PAGU INDIKATIF (Rp)	LOKASI	SUMBER DANA	PRIORITAS			TARGET	PAGU INDIKATIF (Rp)	
											NASIONAL	DAERAH				
1	2	3	4	5	6	7	8	9	10	11	12	13	14	15	16	17
	8.01.01.2.06.0001	Penyediaan Komponen Instalasi Listrik/Penerangan Bangunan Kantor														
			Jumlah Paket Komponen Instalasi Listrik/Penerangan Bangunan Kantor yang Disediakan				10 Paket	3.383.000,00	Kab. Pati, Semua Kecamatan, Semua Kel/Desa	PAJAK DAERAH	Memperkuat reformasi politik, hukum dan birokrasi, serta memperkuat pencegahan dan pemberantasan korupsi, narkoba, judi, dan penyeludupan.	Penguatan Landasan Tata Kelola Pemerintahan Berintegritas Dan Dinamistif Peningkatan tata kelola pemerintahan melalui Penguatan Birokrasi dan Peningkatan Akses serta Kualitas Pelayanan Publik	-		10.000.000,00	BADAN KESATUAN BANGSA DAN POLITIK
	8.01.01.2.06.0004	Penyediaan Bahan Logistik Kantor														
			Jumlah Paket Bahan Logistik Kantor yang Disediakan				5 Paket	148.758.000,00	Kab. Pati, Semua Kecamatan, Semua Kel/Desa	DANA ALOKASI UMUM (DAU)	Memperkuat reformasi politik, hukum dan birokrasi, serta memperkuat pencegahan dan pemberantasan korupsi, narkoba, judi, dan penyeludupan.	Penguatan Landasan Tata Kelola Pemerintahan Berintegritas Dan Dinamistif Peningkatan tata kelola pemerintahan melalui Penguatan Birokrasi dan Peningkatan Akses serta Kualitas Pelayanan Publik	-		186.000.000,00	BADAN KESATUAN BANGSA DAN POLITIK
	8.01.01.2.06.0005	Penyediaan Barang Cetakan dan Penggandaan														

NO	KODE	URUSAN / BIDANG URUSAN / PROGRAM / OUTCOME / KEGIATAN / SUB KEGIATAN	INDIKATOR PROGRAM / KEGIATAN / SUB KEGIATAN	TARGET AKHIR PERIODE RENSTRA OPD	REALISASI CAPAIAN RENJA OPD TAHUN 2024	PRAKIRAAN CAPAIAN TARGET RENJA OPD TAHUN 2025	CAPAIAN KINERJA DAN KERANGKA PENDANAAN						KELOMPOK SASARAN	PRAKIRAAN MAJU RENCANA TAHUN 2027		PERANGKAT DAERAH PENANGGUNG JAWAB
							TARGET 2026	PAGU INDIKATIF (Rp)	LOKASI	SUMBER DANA	PRIORITAS			TARGET	PAGU INDIKATIF (Rp)	
											NASIONAL	DAERAH				
1	2	3	4	5	6	7	8	9	10	11	12	13	14	15	16	17
			Jumlah Paket Barang Cetakan dan Penggandaan yang Disediakan				5 Paket	10.450.000,00	Kab. Pati, Semua Kecamatan, Semua Kel/Desa	PAJAK DAERAH	Memperkuat reformasi politik, hukum dan birokrasi, serta memperkuat pencegahan dan pemberantasan korupsi, narkoba, judi, dan penyeludupan.	Penguatan Landasan Tata Kelola Pemerintahan Berintegritas Dan Dinamistif Peningkatan tata kelola pemerintahan melalui Penguatan Birokrasi dan Peningkatan Akses serta Kualitas Pelayanan Publik	-		17.000.000,00	BADAN KESATUAN BANGSA DAN POLITIK
	8.01.01.2.06.0009	Penyelenggaraan Rapat Koordinasi dan Konsultasi SKPD														
			Jumlah Laporan Penyelenggaraan Rapat Koordinasi dan Konsultasi SKPD				80 Laporan	98.659.000,00	Kab. Pati, Semua Kecamatan, Semua Kel/Desa	PAJAK DAERAH	Memperkuat reformasi politik, hukum dan birokrasi, serta memperkuat pencegahan dan pemberantasan korupsi, narkoba, judi, dan penyeludupan.	Penguatan Landasan Tata Kelola Pemerintahan Berintegritas Dan Dinamistif Peningkatan tata kelola pemerintahan melalui Penguatan Birokrasi dan Peningkatan Akses serta Kualitas Pelayanan Publik	-		130.000.000,00	BADAN KESATUAN BANGSA DAN POLITIK
	8.01.01.2.06.0010	Penatausahaan Arsip Dinamis pada SKPD														
			Jumlah Dokumen Penatausahaan Arsip Dinamis pada SKPD				1 Dokumen	1.000.000,00	Kab. Pati, Semua Kecamatan, Semua Kel/Desa	PAJAK DAERAH	Memperkuat reformasi politik, hukum dan birokrasi, serta memperkuat pencegahan dan pemberantasan korupsi, narkoba, judi, dan penyeludupan.	Penguatan Landasan Tata Kelola Pemerintahan Berintegritas Dan Dinamistif Peningkatan tata kelola pemerintahan melalui Penguatan Birokrasi dan Peningkatan Akses serta Kualitas Pelayanan Publik	-		3.024.000,00	BADAN KESATUAN BANGSA DAN POLITIK

NO	KODE	URUSAN / BIDANG URUSAN / PROGRAM / OUTCOME / KEGIATAN / SUB KEGIATAN	INDIKATOR PROGRAM / KEGIATAN / SUB KEGIATAN	TARGET AKHIR PERIODE RENSTRA OPD	REALISASI CAPAIAN RENJA OPD TAHUN 2024	PRAKIRAAN CAPAIAN TARGET RENJA OPD TAHUN 2025	CAPAIAN KINERJA DAN KERANGKA PENDANAAN						KELOMPOK SASARAN	PRAKIRAAN MAJU RENCANA TAHUN 2027		PERANGKAT DAERAH PENANGGUNG JAWAB
							TARGET 2026	PAGU INDIKATIF (Rp)	LOKASI	SUMBER DANA	PRIORITAS			TARGET	PAGU INDIKATIF (Rp)	
											NASIONAL	DAERAH				
1	2	3	4	5	6	7	8	9	10	11	12	13	14	15	16	17
	8.01.01.2.07	Pengadaan Barang Milik Daerah Penunjang Urusan Pemerintah Daerah	*Persentase tersedianya peralatan dan perlengkapan kantor*	-			100 persen	55.200.000,00			Memperkuat reformasi politik, hukum dan birokrasi, serta memperkuat pencegahan dan pemberantasan korupsi, narkoba, judi, dan penyeludupan.	Penguatan Landasan Tata Kelola Pemerintahan Berintegritas Dan Dinamistif Peningkatan tata kelola pemerintahan melalui Penguatan Birokrasi dan Peningkatan Akses serta Kualitas Pelayanan Publik	-	-	100.000.000,00	BADAN KESATUAN BANGSA DAN POLITIK
	8.01.01.2.07.0005	Pengadaan Mebel														
			Jumlah Paket Mebel yang Disediakan				1 Unit	7.000.000,00	Kab. Pati, Semua Kecamatan, Semua Kel/Desa	PAJAK DAERAH	Memperkuat reformasi politik, hukum dan birokrasi, serta memperkuat pencegahan dan pemberantasan korupsi, narkoba, judi, dan penyeludupan.	Penguatan Landasan Tata Kelola Pemerintahan Berintegritas Dan Dinamistif Peningkatan tata kelola pemerintahan melalui Penguatan Birokrasi dan Peningkatan Akses serta Kualitas Pelayanan Publik	-		5.000.000,00	BADAN KESATUAN BANGSA DAN POLITIK
	8.01.01.2.07.0010	Pengadaan Sarana dan Prasarana Gedung Kantor atau Bangunan Lainnya														
			Jumlah Unit Sarana dan Prasarana Gedung Kantor atau Bangunan Lainnya yang Disediakan				3 Unit	48.200.000,00	Kab. Pati, Semua Kecamatan, Semua Kel/Desa	PAJAK DAERAH	Memperkuat reformasi politik, hukum dan birokrasi, serta memperkuat pencegahan dan pemberantasan korupsi, narkoba, judi, dan penyeludupan.	Penguatan Landasan Tata Kelola Pemerintahan Berintegritas Dan Dinamistif Peningkatan tata kelola pemerintahan melalui Penguatan Birokrasi dan Peningkatan Akses serta Kualitas Pelayanan Publik	-		95.000.000,00	BADAN KESATUAN BANGSA DAN POLITIK

NO	KODE	URUSAN / BIDANG URUSAN / PROGRAM / OUTCOME / KEGIATAN / SUB KEGIATAN	INDIKATOR PROGRAM / KEGIATAN / SUB KEGIATAN	TARGET AKHIR PERIODE RENSTRA OPD	REALISASI CAPAIAN RENJA OPD TAHUN 2024	PRAKIRAAN CAPAIAN TARGET RENJA OPD TAHUN 2025	CAPAIAN KINERJA DAN KERANGKA PENDANAAN						KELOMPOK SASARAN	PRAKIRAAN MAJU RENCANA TAHUN 2027		PERANGKAT DAERAH PENANGGUNG JAWAB
							TARGET 2026	PAGU INDIKATIF (Rp)	LOKASI	SUMBER DANA	PRIORITAS			TARGET	PAGU INDIKATIF (Rp)	
											NASIONAL	DAERAH				
1	2	3	4	5	6	7	8	9	10	11	12	13	14	15	16	17
	8.01.01.2.08	Penyediaan Jasa Penunjang Urusan Pemerintahan Daerah	*Persentase tersedianya kebutuhan jasa kantor Tersedianya Persentase tersedianya kebutuhan jasa kantor*	-			100 persen 100 persen	295.086.000,00			Memperkuat reformasi politik, hukum dan birokrasi, serta memperkuat pencegahan dan pemberantasan korupsi, narkoba, judi, dan penyeludupan.	Penguatan Landasan Tata Kelola Pemerintahan Berintegritas Dan Dinamistif Peningkatan tata kelola pemerintahan melalui Penguatan Birokrasi dan Peningkatan Akses serta Kualitas Pelayanan Publik	-	-	397.500.000,00	BADAN KESATUAN BANGSA DAN POLITIK
	8.01.01.2.08.0001	Penyediaan Jasa Surat Menyurat														
			Jumlah Laporan Penyediaan Jasa Surat Menyurat				1 Laporan	2.000.000,00	Kab. Pati, Semua Kecamatan, Semua Kel/Desa	PAJAK DAERAH	Memperkuat reformasi politik, hukum dan birokrasi, serta memperkuat pencegahan dan pemberantasan korupsi, narkoba, judi, dan penyeludupan.	Penguatan Landasan Tata Kelola Pemerintahan Berintegritas Dan Dinamistif Peningkatan tata kelola pemerintahan melalui Penguatan Birokrasi dan Peningkatan Akses serta Kualitas Pelayanan Publik	-		2.500.000,00	BADAN KESATUAN BANGSA DAN POLITIK
	8.01.01.2.08.0002	Penyediaan Jasa Komunikasi, Sumber Daya Air dan Listrik														
			Jumlah Laporan Penyediaan Jasa Komunikasi, Sumber Daya Air dan Listrik yang Disediakan				1 Laporan	61.200.000,00	Kab. Pati, Semua Kecamatan, Semua Kel/Desa	PAJAK DAERAH	Memperkuat reformasi politik, hukum dan birokrasi, serta memperkuat pencegahan dan pemberantasan korupsi, narkoba, judi, dan penyeludupan.	Penguatan Landasan Tata Kelola Pemerintahan Berintegritas Dan Dinamistif Peningkatan tata kelola pemerintahan melalui Penguatan Birokrasi dan Peningkatan Akses serta Kualitas Pelayanan Publik	-		65.000.000,00	BADAN KESATUAN BANGSA DAN POLITIK

NO	KODE	URUSAN / BIDANG URUSAN / PROGRAM / OUTCOME / KEGIATAN / SUB KEGIATAN	INDIKATOR PROGRAM / KEGIATAN / SUB KEGIATAN	TARGET AKHIR PERIODE RENSTRA OPD	REALISASI CAPAIAN RENJA OPD TAHUN 2024	PRAKIRAAN CAPAIAN TARGET RENJA OPD TAHUN 2025	CAPAIAN KINERJA DAN KERANGKA PENDANAAN						KELOMPOK SASARAN	PRAKIRAAN MAJU RENCANA TAHUN 2027		PERANGKAT DAERAH PENANGGUNG JAWAB
							TARGET 2026	PAGU INDIKATIF (Rp)	LOKASI	SUMBER DANA	PRIORITAS			TARGET	PAGU INDIKATIF (Rp)	
											NASIONAL	DAERAH				
1	2	3	4	5	6	7	8	9	10	11	12	13	14	15	16	17
	8.01.01.2.08.0004	Penyediaan Jasa Pelayanan Umum Kantor														
			Jumlah Laporan Penyediaan Jasa Pelayanan Umum Kantor yang Disediakan				1 Laporan	231.886.000,00	Kab. Pati, Semua Kecamatan, Semua Kel/Desa	PAJAK DAERAH, DANA ALOKASI UMUM (DAU)	Memperkuat reformasi politik, hukum dan birokrasi, serta memperkuat pencegahan dan pemberantasan korupsi, narkoba, judi, dan penyeludupan.	Penguatan Landasan Tata Kelola Pemerintahan Berintegritas Dan Dinamistif Peningkatan tata kelola pemerintahan melalui Penguatan Birokrasi dan Peningkatan Akses serta Kualitas Pelayanan Publik	-		330.000.000,00	BADAN KESATUAN BANGSA DAN POLITIK
	8.01.01.2.09	Pemeliharaan Barang Milik Daerah Penunjang Urusan Pemerintahan Daerah	*Persentase pemeliharaan Barang Milik Daerah PD Persentase Pemeliharaan Barang Milik Daerah*	-			100 persen 100 persen	90.976.000,00			Memperkuat reformasi politik, hukum dan birokrasi, serta memperkuat pencegahan dan pemberantasan korupsi, narkoba, judi, dan penyeludupan.	Penguatan Landasan Tata Kelola Pemerintahan Berintegritas Dan Dinamistif Peningkatan tata kelola pemerintahan melalui Penguatan Birokrasi dan Peningkatan Akses serta Kualitas Pelayanan Publik	-	-	111.000.000,00	BADAN KESATUAN BANGSA DAN POLITIK
	8.01.01.2.09.0002	Penyediaan Jasa Pemeliharaan, Biaya Pemeliharaan, Pajak dan Perizinan Kendaraan Dinas Operasional atau Lapangan														
			Jumlah Kendaraan Dinas Operasional atau Lapangan yang Dipelihara dan dibayarkan Pajak dan Perizinannya				19 Unit	61.376.000,00	Kab. Pati, Semua Kecamatan, Semua Kel/Desa	PAJAK DAERAH	Memperkuat reformasi politik, hukum dan birokrasi, serta memperkuat pencegahan dan pemberantasan korupsi, narkoba, judi, dan penyeludupan.	Penguatan Landasan Tata Kelola Pemerintahan Berintegritas Dan Dinamistif Peningkatan tata kelola pemerintahan melalui Penguatan Birokrasi dan Peningkatan Akses serta Kualitas Pelayanan Publik	-		45.000.000,00	BADAN KESATUAN BANGSA DAN POLITIK

NO	KODE	URUSAN / BIDANG URUSAN / PROGRAM / OUTCOME / KEGIATAN / SUB KEGIATAN	INDIKATOR PROGRAM / KEGIATAN / SUB KEGIATAN	TARGET AKHIR PERIODE RENSTRA OPD	REALISASI CAPAIAN RENJA OPD TAHUN 2024	PRAKIRAAN CAPAIAN TARGET RENJA OPD TAHUN 2025	CAPAIAN KINERJA DAN KERANGKA PENDANAAN						KELOMPOK SASARAN	PRAKIRAAN MAJU RENCANA TAHUN 2027		PERANGKAT DAERAH PENANGGUNG JAWAB
							TARGET 2026	PAGU INDIKATIF (Rp)	LOKASI	SUMBER DANA	PRIORITAS			TARGET	PAGU INDIKATIF (Rp)	
											NASIONAL	DAERAH				
1	2	3	4	5	6	7	8	9	10	11	12	13	14	15	16	17
	8.01.01.2.09.0009	Pemeliharaan/Rehabilitasi Gedung Kantor dan Bangunan Lainnya														
			Jumlah Gedung Kantor dan Bangunan Lainnya yang Dipelihara/Direhabilitasi				1 Unit	14.400.000,00	Kab. Pati, Semua Kecamatan, Semua Kel/Desa	PAJAK DAERAH	Memperkuat reformasi politik, hukum dan birokrasi, serta memperkuat pencegahan dan pemberantasan korupsi, narkoba, judi, dan penyeludupan.	Penguatan Landasan Tata Kelola Pemerintahan Berintegritas Dan Dinamistif Peningkatan tata kelola pemerintahan melalui Penguatan Birokrasi dan Peningkatan Akses serta Kualitas Pelayanan Publik	-		33.000.000,00	BADAN KESATUAN BANGSA DAN POLITIK
	8.01.01.2.09.0010	Pemeliharaan/Rehabilitasi Sarana dan Prasarana Gedung Kantor atau Bangunan Lainnya														
			Jumlah Sarana dan Prasarana Gedung Kantor atau Bangunan Lainnya yang Dipelihara/Direhabilitasi				18 Unit	15.200.000,00	Kab. Pati, Semua Kecamatan, Semua Kel/Desa	PAJAK DAERAH	Memperkuat reformasi politik, hukum dan birokrasi, serta memperkuat pencegahan dan pemberantasan korupsi, narkoba, judi, dan penyeludupan.	Penguatan Landasan Tata Kelola Pemerintahan Berintegritas Dan Dinamistif Peningkatan tata kelola pemerintahan melalui Penguatan Birokrasi dan Peningkatan Akses serta Kualitas Pelayanan Publik	-		33.000.000,00	BADAN KESATUAN BANGSA DAN POLITIK
2.	**8.01.02**	**PROGRAM PENGUATAN IDEOLOGI PANCASILA DAN KARAKTER KEBANGSAAN**					**100 %**	**451.708.000,00**							**1.233.000.000,00**	

NO	KODE	URUSAN / BIDANG URUSAN / PROGRAM / OUTCOME / KEGIATAN / SUB KEGIATAN	INDIKATOR PROGRAM / KEGIATAN / SUB KEGIATAN	TARGET AKHIR PERIODE RENSTRA OPD	REALISASI CAPAIAN RENJA OPD TAHUN 2024	PRAKIRAAN CAPAIAN TARGET RENJA OPD TAHUN 2025	CAPAIAN KINERJA DAN KERANGKA PENDANAAN						KELOMPOK SASARAN	PRAKIRAAN MAJU RENCANA TAHUN 2027		PERANGKAT DAERAH PENANGGUNG JAWAB
							TARGET 2026	PAGU INDIKATIF (Rp)	LOKASI	SUMBER DANA	PRIORITAS			TARGET	PAGU INDIKATIF (Rp)	
											NASIONAL	DAERAH				
1	2	3	4	5	6	7	8	9	10	11	12	13	14	15	16	17
	8.01.02.2.01	Perumusan Kebijakan Teknis dan Pemantapan Pelaksanaan Bidang Ideologi Pancasila dan Karakter Kebangsaan	*Jumlah Dokumen Laporan Pemantapan Ideologi Pancasila dan Karakter Kebangsaan yang disusun*	-			1 dokumen	451.708.000,00			Memperkokoh ideologi Pancasila, demokrasi, dan hak asasi manusia (HAM).	Penguatan Landasan Tata Kelola Pemerintahan Berintegritas Dan Dinamistif Peningkatan tata kelola pemerintahan melalui Penguatan Birokrasi dan Peningkatan Akses serta Kualitas Pelayanan Publik	DOKUMEN	-	1.233.000.000,00	BADAN KESATUAN BANGSA DAN POLITIK
	8.01.02.2.01.0001	Penyusunan Program Kerja di Bidang Ideologi Wawasan Kebangsaan, Bela Negara, Karakter Bangsa, Pembauran Kebangsaan, Bineka Tunggal Ika dan Sejarah Kebangsaan														
			Jumlah Dokumen Program Kerja di Bidang Ideologi Wawasan Kebangsaan, Bela Negara, Karakter Bangsa, Pembauran Kebangsaan, Bineka Tunggal Ika dan Sejarah Kebangsaan yang Disusun				1 Dokumen	1.000.000,00	Kab. Pati, Semua Kecamatan, Semua Kel/Desa	DANA ALOKASI UMUM (DAU)	Memperkokoh ideologi Pancasila, demokrasi, dan hak asasi manusia (HAM).	Penguatan Landasan Tata Kelola Pemerintahan Berintegritas Dan Dinamistif Peningkatan tata kelola pemerintahan melalui Penguatan Birokrasi dan Peningkatan Akses serta Kualitas Pelayanan Publik	DOKUMEN		6.000.000,00	BADAN KESATUAN BANGSA DAN POLITIK
	8.01.02.2.01.0004	Pelaksanaan Koordinasi di Bidang Ideologi Wawasan Kebangsaan, Bela Negara, Karakter Bangsa, Pembauran Kebangsaan, Bineka Tunggal Ika dan Sejarah Kebangsaan														
			Jumlah Orang yang Mengikuti Koordinasi di Bidang Ideologi Wawasan Kebangsaan, Bela Negara, Karakter Bangsa, Pembauran Kebangsaan, Bineka Tunggal Ika dan Sejarah Kebangsaan				100 Orang	15.000.000,00	Kab. Pati, Semua Kecamatan, Semua Kel/Desa	PAJAK DAERAH, DANA ALOKASI UMUM (DAU)	Memperkokoh ideologi Pancasila, demokrasi, dan hak asasi manusia (HAM).	Penguatan Landasan Tata Kelola Pemerintahan Berintegritas Dan Dinamistif Peningkatan tata kelola pemerintahan melalui Penguatan Birokrasi dan Peningkatan Akses serta Kualitas Pelayanan Publik	DOKUMEN		720.000.000,00	BADAN KESATUAN BANGSA DAN POLITIK

NO	KODE	URUSAN / BIDANG URUSAN / PROGRAM / OUTCOME / KEGIATAN / SUB KEGIATAN	INDIKATOR PROGRAM / KEGIATAN / SUB KEGIATAN	TARGET AKHIR PERIODE RENSTRA OPD	REALISASI CAPAIAN RENJA OPD TAHUN 2024	PRAKIRAAN CAPAIAN TARGET RENJA OPD TAHUN 2025	CAPAIAN KINERJA DAN KERANGKA PENDANAAN						KELOMPOK SASARAN	PRAKIRAAN MAJU RENCANA TAHUN 2027		PERANGKAT DAERAH PENANGGUNG JAWAB
							TARGET 2026	PAGU INDIKATIF (Rp)	LOKASI	SUMBER DANA	PRIORITAS			TARGET	PAGU INDIKATIF (Rp)	
											NASIONAL	DAERAH				
1	2	3	4	5	6	7	8	9	10	11	12	13	14	15	16	17
	8.01.02.2.01.0005	Pelaksanaan Monitoring Evaluasi dan Pelaporan di Bidang Ideologi Wawasan Kebangsaan, Bela Negara, Karakter Bangsa, Pembauran Kebangsaan, Bineka Tunggal Ika dan Sejarah Kebangsaan														
			Jumlah Laporan Hasil Monitoring Evaluasi dan Pelaporan di Bidang Ideologi Wawasan Kebangsaan, Bela Negara, Karakter Bangsa, Pembauran Kebangsaan, Bineka Tunggal Ika dan Sejarah Kebangsaan				1 Laporan	3.000.000,00	Kab. Pati, Semua Kecamatan, Semua Kel/Desa	DANA ALOKASI UMUM (DAU)	Memperkokoh ideologi Pancasila, demokrasi, dan hak asasi manusia (HAM).	Penguatan Landasan Tata Kelola Pemerintahan Berintegritas Dan Dinamistif Peningkatan tata kelola pemerintahan melalui Penguatan Birokrasi dan Peningkatan Akses serta Kualitas Pelayanan Publik	DOKUMEN		7.000.000,00	BADAN KESATUAN BANGSA DAN POLITIK
	8.01.02.2.01.0008	Pembentukan Paskibraka														
			Jumlah Paskibraka				45 Orang	432.708.000,00	Kab. Pati, Semua Kecamatan, Semua Kel/Desa	DANA ALOKASI UMUM (DAU)	-	Penguatan Landasan Tata Kelola Pemerintahan Berintegritas Dan Dinamis Peningkatan tata kelola pemerintahan melalui Penguatan Birokrasi dan Peningkatan Akses serta Kualitas Pelayanan Publik	DOKUMEN		500.000.000,00	BADAN KESATUAN BANGSA DAN POLITIK
3.	**8.01.03**	**PROGRAM PENINGKATAN PERAN PARTAI POLITIK DAN LEMBAGA PENDIDIKAN MELALUI PENDIDIKAN POLITIK DAN PENGEMBANGAN ETIKA SERTA BUDAYA POLITIK**					**88 % 0 %**	**2.371.177.000,00**							**2.536.000.000,00**	

NO	KODE	URUSAN / BIDANG URUSAN / PROGRAM / OUTCOME / KEGIATAN / SUB KEGIATAN	INDIKATOR PROGRAM / KEGIATAN / SUB KEGIATAN	TARGET AKHIR PERIODE RENSTRA OPD	REALISASI CAPAIAN RENJA OPD TAHUN 2024	PRAKIRAAN CAPAIAN TARGET RENJA OPD TAHUN 2025	CAPAIAN KINERJA DAN KERANGKA PENDANAAN						KELOMPOK SASARAN	PRAKIRAAN MAJU RENCANA TAHUN 2027		PERANGKAT DAERAH PENANGGUNG JAWAB
							TARGET 2026	PAGU INDIKATIF (Rp)	LOKASI	SUMBER DANA	PRIORITAS			TARGET	PAGU INDIKATIF (Rp)	
											NASIONAL	DAERAH				
1	2	3	4	5	6	7	8	9	10	11	12	13	14	15	16	17
	8.01.03.2.01	Perumusan Kebijakan Teknis dan Pemantapan Pelaksanaan Bidang Pendidikan Politik, Etika Budaya Politik, Peningkatan Demokrasi, Fasilitasi Kelembagaan Pemerintahan, Perwakilan dan Partai Politik, Pemilihan Umum/Pemilihan Umum Kepala Daerah, serta Pemantauan Situasi Politik	*Jumlah Orang yang mengikuti pembinaan dan penddikan Politik*	-			100 orang	2.371.177.000,00			Memperkuat reformasi politik, hukum dan birokrasi, serta memperkuat pencegahan dan pemberantasan korupsi, narkoba, judi, dan penyeludupan.	Penguatan Landasan Tata Kelola Pemerintahan Berintegritas Dan Dinamistif Peningkatan tata kelola pemerintahan melalui Penguatan Birokrasi dan Peningkatan Akses serta Kualitas Pelayanan Publik	Mayarakat dan partai politik	-	2.536.000.000,00	BADAN KESATUAN BANGSA DAN POLITIK
	8.01.03.2.01.0003	Pelaksanaan Kebijakan di Bidang Pendidikan Politik, Etika Budaya Politik, Peningkatan Demokrasi, Fasilitasi Kelembagaan Pemerintahan, Perwakilan dan Partai Politik, Pemilihan Umum/Pemilihan Umum Kepala Daerah, serta Pemantauan Situasi Politik di Daerah															
			Jumlah Orang yang Mengikuti Pelaksanaan Kebijakan di Bidang Pendidikan Politik, Etika Budaya Politik, Peningkatan Demokrasi, Fasilitasi Kelembagaan Pemerintahan, Perwakilan dan Partai Politik, Pemilihan Umum/Pemilihan Umum Kepala Daerah, serta Pemantauan Situasi Politik di Daerah				15 Orang	6.023.000,00	Kab. Pati, Semua Kecamatan, Semua Kel/Desa	DANA ALOKASI UMUM (DAU)	Memperkuat reformasi politik, hukum dan birokrasi, serta memperkuat pencegahan dan pemberantasan korupsi, narkoba, judi, dan penyeludupan.	Penguatan Landasan Tata Kelola Pemerintahan Berintegritas Dan Dinamistif Peningkatan tata kelola pemerintahan melalui Penguatan Birokrasi dan Peningkatan Akses serta Kualitas Pelayanan Publik	Mayarakat dan partai politik		30.000.000,00	BADAN KESATUAN BANGSA DAN POLITIK
	8.01.03.2.01.0004	Pelaksanaan Koordinasi di Bidang Pendidikan Politik, Etika Budaya Politik, Peningkatan Demokrasi, Fasilitasi Kelembagaan Pemerintahan, Perwakilan dan Partai Politik, Pemilihan Umum/Pemilihan Umum Kepala Daerah, serta Pemantauan Situasi Politik di Daerah															
			Jumlah Orang yang Mengikuti Koordinasi di Bidang Pendidikan Politik, Etika Budaya Politik, Peningkatan Demokrasi, Fasilitasi Kelembagaan Pemerintahan, Perwakilan dan Partai Politik, Pemilihan Umum/Pemilihan Umum Kepala Daerah, serta Pemantauan Situasi Politik di Daerah				100 Orang	2.358.854.000,00	Kab. Pati, Semua Kecamatan, Semua Kel/Desa	PAJAK DAERAH, DANA ALOKASI UMUM (DAU)	Memperkuat reformasi politik, hukum dan birokrasi, serta memperkuat pencegahan dan pemberantasan korupsi, narkoba, judi, dan penyeludupan.	Penguatan Landasan Tata Kelola Pemerintahan Berintegritas Dan Dinamistif Peningkatan tata kelola pemerintahan melalui Penguatan Birokrasi dan Peningkatan Akses serta Kualitas Pelayanan Publik	Mayarakat dan partai politik		2.500.000.000,00	BADAN KESATUAN BANGSA DAN POLITIK

NO	KODE	URUSAN / BIDANG URUSAN / PROGRAM / OUTCOME / KEGIATAN / SUB KEGIATAN	INDIKATOR PROGRAM / KEGIATAN / SUB KEGIATAN	TARGET AKHIR PERIODE RENSTRA OPD	REALISASI CAPAIAN RENJA OPD TAHUN 2024	PRAKIRAAN CAPAIAN TARGET RENJA OPD TAHUN 2025	CAPAIAN KINERJA DAN KERANGKA PENDANAAN						KELOMPOK SASARAN	PRAKIRAAN MAJU RENCANA TAHUN 2027		PERANGKAT DAERAH PENANGGUNG JAWAB
							TARGET 2026	PAGU INDIKATIF (Rp)	LOKASI	SUMBER DANA	PRIORITAS			TARGET	PAGU INDIKATIF (Rp)	
											NASIONAL	DAERAH				
1	2	3	4	5	6	7	8	9	10	11	12	13	14	15	16	17
	8.01.03.2.01.0005	Pelaksanaan Monitoring, Evaluasi dan Pelaporan di Bidang Pendidikan Politik, Etika Budaya Politik, Peningkatan Demokrasi, Fasilitasi Kelembagaan Pemerintahan, Perwakilan dan Partai Politik, Pemilihan Umum/Pemilihan Umum Kepala Daerah, serta Pemantauan Situasi Politik di Daerah														
			Jumlah Laporan Hasil Monitoring, Evaluasi dan Pelaporan di Bidang Pendidikan Politik, Etika Budaya Politik, Peningkatan Demokrasi, Fasilitasi Kelembagaan Pemerintahan, Perwakilan dan Partai Politik, Pemilihan Umum/Pemilihan Umum Kepala Daerah, serta Pemantauan Situasi Politik di Daerah				1 Laporan	6.300.000,00	Kab. Pati, Semua Kecamatan, Semua Kel/Desa	DANA ALOKASI UMUM (DAU)	Memperkuat reformasi politik, hukum dan birokrasi, serta memperkuat pencegahan dan pemberantasan korupsi, narkoba, judi, dan penyeludupan.	Penguatan Landasan Tata Kelola Pemerintahan Berintegritas Dan Dinamistif Peningkatan tata kelola pemerintahan melalui Penguatan Birokrasi dan Peningkatan Akses serta Kualitas Pelayanan Publik	Mayarakat dan partai politik		6.000.000,00	BADAN KESATUAN BANGSA DAN POLITIK
4.	**8.01.04**	**PROGRAM PEMBERDAYAAN DAN PENGAWASAN ORGANISASI KEMASYARAKATAN**					**76 %**	**1.637.614.000,00**							**3.739.000.000,00**	
	8.01.04.2.01	Perumusan Kebijakan Teknis dan Pemantapan Pelaksanaan Bidang Pemberdayaan dan Pengawasan Organisasi Kemasyarakatan	*Jumlah Ormas yang dibina dan diawasi*	-			50 ormas/LSM	1.637.614.000,00			Memperkokoh ideologi Pancasila, demokrasi, dan hak asasi manusia (HAM).	Penguatan Landasan Tata Kelola Pemerintahan Berintegritas Dan Dinamistif Peningkatan tata kelola pemerintahan melalui Penguatan Birokrasi dan Peningkatan Akses serta Kualitas Pelayanan Publik	Ormas	-	3.739.000.000,00	BADAN KESATUAN BANGSA DAN POLITIK
	8.01.04.2.01.0003	Pelaksanaan Kebijakan di Bidang Pendaftaran Ormas, Pemberdayaan Ormas, Evaluasi dan Mediasi Sengketa Ormas, Pengawasan Ormas dan Ormas Asing di Daerah														

NO	KODE	URUSAN / BIDANG URUSAN / PROGRAM / OUTCOME / KEGIATAN / SUB KEGIATAN	INDIKATOR PROGRAM / KEGIATAN / SUB KEGIATAN	TARGET AKHIR PERIODE RENSTRA OPD	REALISASI CAPAIAN RENJA OPD TAHUN 2024	PRAKIRAAN CAPAIAN TARGET RENJA OPD TAHUN 2025	CAPAIAN KINERJA DAN KERANGKA PENDANAAN						KELOMPOK SASARAN	PRAKIRAAN MAJU RENCANA TAHUN 2027		PERANGKAT DAERAH PENANGGUNG JAWAB
							TARGET 2026	PAGU INDIKATIF (Rp)	LOKASI	SUMBER DANA	PRIORITAS			TARGET	PAGU INDIKATIF (Rp)	
											NASIONAL	DAERAH				
1	2	3	4	5	6	7	8	9	10	11	12	13	14	15	16	17
			Jumlah Orang yang Mengikuti Pelaksanaan Kebijakan di Bidang Pendaftaran Ormas, Pemberdayaan Ormas, Evaluasi dan Mediasi Sengketa Ormas, Pengawasan Ormas dan Ormas Asing di Daerah				15 Orang	7.195.000,00	Kab. Pati, Semua Kecamatan, Semua Kel/Desa	DANA ALOKASI UMUM (DAU)	Memperkokoh ideologi Pancasila, demokrasi, dan hak asasi manusia (HAM).	Penguatan Landasan Tata Kelola Pemerintahan Berintegritas Dan Dinamistif Peningkatan tata kelola pemerintahan melalui Penguatan Birokrasi dan Peningkatan Akses serta Kualitas Pelayanan Publik	Ormas		19.000.000,00	BADAN KESATUAN BANGSA DAN POLITIK
	8.01.04.2.01.0004	Pelaksanaan Koordinasi di Bidang Pendaftaran Ormas, Pemberdayaan Ormas, Evaluasi dan Mediasi Sengketa Ormas, Pengawasan Ormas dan Ormas Asing di Daerah														
			Jumlah Orang yang Mengikuti Koordinasi di Bidang Pendaftaran Ormas, Pemberdayaan Ormas, Evaluasi dan Mediasi Sengketa Ormas, Pengawasan Ormas dan Ormas Asing di Daerah				50 Orang	1.622.656.000,00	Kab. Pati, Semua Kecamatan, Semua Kel/Desa	PAJAK DAERAH, DANA ALOKASI UMUM (DAU)	Memperkokoh ideologi Pancasila, demokrasi, dan hak asasi manusia (HAM).	Penguatan Landasan Tata Kelola Pemerintahan Berintegritas Dan Dinamistif Peningkatan tata kelola pemerintahan melalui Penguatan Birokrasi dan Peningkatan Akses serta Kualitas Pelayanan Publik	Ormas		3.700.000.000,00	BADAN KESATUAN BANGSA DAN POLITIK
	8.01.04.2.01.0005	Pelaksanaan Monitoring, Evaluasi dan Pelaporan di Bidang Pendaftaran Ormas, Pemberdayaan Ormas, Evaluasi dan Mediasi Sengketa Ormas, Pengawasan Ormas dan Ormas Asing di Daerah														
			Jumlah Laporan Hasil Monitoring, Evaluasi dan Pelaporan di Bidang Pendaftaran Ormas, Pemberdayaan Ormas, Evaluasi dan Mediasi Sengketa Ormas, Pengawasan Ormas dan Ormas Asing di Daerah				1 Laporan	7.763.000,00	Kab. Pati, Semua Kecamatan, Semua Kel/Desa	DANA ALOKASI UMUM (DAU)	Memperkokoh ideologi Pancasila, demokrasi, dan hak asasi manusia (HAM).	Penguatan Landasan Tata Kelola Pemerintahan Berintegritas Dan Dinamistif Peningkatan tata kelola pemerintahan melalui Penguatan Birokrasi dan Peningkatan Akses serta Kualitas Pelayanan Publik	Ormas		20.000.000,00	BADAN KESATUAN BANGSA DAN POLITIK

NO	KODE	URUSAN / BIDANG URUSAN / PROGRAM / OUTCOME / KEGIATAN / SUB KEGIATAN	INDIKATOR PROGRAM / KEGIATAN / SUB KEGIATAN	TARGET AKHIR PERIODE RENSTRA OPD	REALISASI CAPAIAN RENJA OPD TAHUN 2024	PRAKIRAAN CAPAIAN TARGET RENJA OPD TAHUN 2025	CAPAIAN KINERJA DAN KERANGKA PENDANAAN						KELOMPOK SASARAN	PRAKIRAAN MAJU RENCANA TAHUN 2027		PERANGKAT DAERAH PENANGGUNG JAWAB
							TARGET 2026	PAGU INDIKATIF (Rp)	LOKASI	SUMBER DANA	PRIORITAS			TARGET	PAGU INDIKATIF (Rp)	
											NASIONAL	DAERAH				
1	2	3	4	5	6	7	8	9	10	11	12	13	14	15	16	17
5.	**8.01.05**	**PROGRAM PEMBINAAN DAN PENGEMBANGAN KETAHANAN EKONOMI, SOSIAL, DAN BUDAYA**					**36 %**	**32.672.000,00**							**40.000.000,00**	
	8.01.05.2.01	Perumusan Kebijakan Teknis dan Pemantapan Pelaksanaan Bidang Ketahanan Ekonomi, Sosial dan Budaya	*jumlah ormas yang mengikuti sosialisasi peningkatan penyuluhan narkoba* *jumlah sekolah yang mengikuti sosialisasi peningkatan penyuluhan narkoba*	-			12 Ormas/LSM/OKP 6 sekolah	32.672.000,00			-	Penguatan Landasan Tata Kelola Pemerintahan Berintegritas Dan Dinamis Peningkatan tata kelola pemerintahan melalui Penguatan Birokrasi dan Peningkatan Akses serta Kualitas Pelayanan Publik	Sekolah, Ormas	-	40.000.000,00	BADAN KESATUAN BANGSA DAN POLITIK
	8.01.05.2.01.0001	Penyusunan Program Kerja di Bidang Ketahanan Ekonomi, Sosial, Budaya dan Fasilitasi Pencegahan Penyalagunaan Narkotika, Fasilitasi Kerukunan Umat Beragama dan Penghayat Kepercayaan di Daerah														
			Jumlah Dokumen Program Kerja di Bidang Ketahanan Ekonomi, Sosial, Budaya dan Fasilitasi Pencegahan Penyalagunaan Narkotika, Fasilitasi Kerukunan Umat Beragama dan Penghayat Kepercayaan di Daerah yang Disusun				1 Dokumen	1.000.000,00	Kab. Pati, Semua Kecamatan, Semua Kel/Desa	DANA ALOKASI UMUM (DAU)	-	Penguatan Landasan Tata Kelola Pemerintahan Berintegritas Dan Dinamis Peningkatan tata kelola pemerintahan melalui Penguatan Birokrasi dan Peningkatan Akses serta Kualitas Pelayanan Publik	Sekolah, Ormas		5.000.000,00	BADAN KESATUAN BANGSA DAN POLITIK
	8.01.05.2.01.0004	Pelaksanaan Koordinasi di Bidang Ketahanan Ekonomi, Sosial, Budaya dan Fasilitasi Pencegahan Penyalagunaan Narkotika, Fasilitasi Kerukunan Umat Beragama dan Penghayat Kepercayaan di Daerah														

NO	KODE	URUSAN / BIDANG URUSAN / PROGRAM / OUTCOME / KEGIATAN / SUB KEGIATAN	INDIKATOR PROGRAM / KEGIATAN / SUB KEGIATAN	TARGET AKHIR PERIODE RENSTRA OPD	REALISASI CAPAIAN RENJA OPD TAHUN 2024	PRAKIRAAN CAPAIAN TARGET RENJA OPD TAHUN 2025	CAPAIAN KINERJA DAN KERANGKA PENDANAAN						KELOMPOK SASARAN	PRAKIRAAN MAJU RENCANA TAHUN 2027		PERANGKAT DAERAH PENANGGUNG JAWAB
							TARGET 2026	PAGU INDIKATIF (Rp)	LOKASI	SUMBER DANA	PRIORITAS			TARGET	PAGU INDIKATIF (Rp)	
											NASIONAL	DAERAH				
1	2	3	4	5	6	7	8	9	10	11	12	13	14	15	16	17
			Jumlah Orang yang Mengikuti Koordinasi di Bidang Ketahanan Ekonomi, Sosial, Budaya dan Fasilitasi Pencegahan Penyalagunaan Narkotika, Fasilitasi Kerukunan Umat Beragama dan Penghayat Kepercayaan di Daerah				100 Orang	25.000.000,00	Kab. Pati, Semua Kecamatan, Semua Kel/Desa	DANA ALOKASI UMUM (DAU)	Memperkuat reformasi politik, hukum dan birokrasi, serta memperkuat pencegahan dan pemberantasan korupsi, narkoba, judi, dan penyeludupan.	Penguatan Landasan Tata Kelola Pemerintahan Berintegritas Dan Dinamistif Peningkatan tata kelola pemerintahan melalui Penguatan Birokrasi dan Peningkatan Akses serta Kualitas Pelayanan Publik	Sekolah, Ormas		26.000.000,00	BADAN KESATUAN BANGSA DAN POLITIK
	8.01.05.2.01.0005	Pelaksanaan Monitoring, Evaluasi dan Pelaporan di Bidang Ketahanan Ekonomi, Sosial, Budaya dan Fasilitasi Pencegahan Penyalagunaan Narkotika, Fasilitasi Kerukunan Umat Beragama dan Penghayat Kepercayaan di Daerah														
			Jumlah Laporan Hasil Monitoring, Evaluasi dan Pelaporan di Bidang Ketahanan Ekonomi, Sosial, Budaya dan Fasilitasi Pencegahan Penyalagunaan Narkotika, Fasilitasi Kerukunan Umat Beragama dan Penghayat Kepercayaan di Daerah				1 Laporan	6.672.000,00	Kab. Pati, Semua Kecamatan, Semua Kel/Desa	DANA ALOKASI UMUM (DAU)	Memperkuat reformasi politik, hukum dan birokrasi, serta memperkuat pencegahan dan pemberantasan korupsi, narkoba, judi, dan penyeludupan.	Penguatan Landasan Tata Kelola Pemerintahan Berintegritas Dan Dinamistif Peningkatan tata kelola pemerintahan melalui Penguatan Birokrasi dan Peningkatan Akses serta Kualitas Pelayanan Publik	Sekolah, Ormas		9.000.000,00	BADAN KESATUAN BANGSA DAN POLITIK
6.	**8.01.06**	**PROGRAM PENINGKATAN KEWASPADAAN NASIONAL DAN PENINGKATAN KUALITAS DAN FASILITASI PENANGANAN KONFLIK SOSIAL**					**100 %**	**635.606.000,00**							**124.000.000,00**	

NO	KODE	URUSAN / BIDANG URUSAN / PROGRAM / OUTCOME / KEGIATAN / SUB KEGIATAN	INDIKATOR PROGRAM / KEGIATAN / SUB KEGIATAN	TARGET AKHIR PERIODE RENSTRA OPD	REALISASI CAPAIAN RENJA OPD TAHUN 2024	PRAKIRAAN CAPAIAN TARGET RENJA OPD TAHUN 2025	CAPAIAN KINERJA DAN KERANGKA PENDANAAN						KELOMPOK SASARAN	PRAKIRAAN MAJU RENCANA TAHUN 2027		PERANGKAT DAERAH PENANGGUNG JAWAB
							TARGET 2026	PAGU INDIKATIF (Rp)	LOKASI	SUMBER DANA	PRIORITAS			TARGET	PAGU INDIKATIF (Rp)	
											NASIONAL	DAERAH				
1	2	3	4	5	6	7	8	9	10	11	12	13	14	15	16	17
	8.01.06.2.01	Perumusan Kebijakan Teknis dan Pelaksanaan Pemantapan Kewaspadaan Nasional dan Penanganan Konflik Sosial	*Jumlah Koordinasi pemantapan kewaspadaan nasional dan penanganan konflik sosial*	-			12 kali	635.606.000,00			-	Penguatan Landasan Tata Kelola Pemerintahan Berintegritas Dan Dinamis Peningkatan tata kelola pemerintahan melalui Penguatan Birokrasi dan Peningkatan Akses serta Kualitas Pelayanan Publik	Masyarakat	-	124.000.000,00	BADAN KESATUAN BANGSA DAN POLITIK
	8.01.06.2.01.0001	Penyusunan Program Kerja di Bidang Kewaspadaan Dini, Kerja Sama Intelijen, Pemantauan Orang Asing, Tenaga Kerja Asing dan Lembaga Asing, Kewaspadaan Perbatasan antar Negara, Fasilitasi Kelembagaan Bidang Kewaspadaan, serta Penanganan Konflik di Daerah														
			Jumlah Dokumen Program Kerja di Bidang Kewaspadaan Dini, Kerja Sama Intelijen, Pemantauan Orang Asing, Tenaga Kerja Asing dan Lembaga Asing, Kewaspadaan Perbatasan antar Negara, Fasilitasi Kelembagaan Bidang Kewaspadaan, serta Penanganan Konflik di Daerah yang Disusun				1 Dokumen	1.000.000,00	Kab. Pati, Semua Kecamatan, Semua Kel/Desa	DANA ALOKASI UMUM (DAU)	-	Penguatan Landasan Tata Kelola Pemerintahan Berintegritas Dan Dinamis Peningkatan tata kelola pemerintahan melalui Penguatan Birokrasi dan Peningkatan Akses serta Kualitas Pelayanan Publik	Masyarakat		20.000.000,00	BADAN KESATUAN BANGSA DAN POLITIK
	8.01.06.2.01.0004	Pelaksanaan Koordinasi di Bidang Kewaspadaan Dini, Kerja Sama Intelijen, Pemantauan Orang Asing, Tenaga Kerja Asing dan Lembaga Asing, Kewaspadaan Perbatasan antar Negara, Fasilitasi Kelembagaan Bidang Kewaspadaan, serta Penanganan Konflik di Daerah														
			Jumlah Orang yang Mengikuti Koordinasi di Bidang Kewaspadaan Dini, Kerja Sama Intelijen, Pemantauan Orang Asing, Tenaga Kerja Asing dan Lembaga Asing, Kewaspadaan Perbatasan antar Negara, Fasilitasi Kelembagaan Bidang Kewaspadaan, serta Penanganan Konflik di Daerah				25 Orang	19.932.000,00	Kab. Pati, Semua Kecamatan, Semua Kel/Desa	PAJAK DAERAH, DANA ALOKASI UMUM (DAU)	Memperkokoh ideologi Pancasila, demokrasi, dan hak asasi manusia (HAM).	Penguatan Landasan Tata Kelola Pemerintahan Berintegritas Dan Dinamistif Peningkatan tata kelola pemerintahan melalui Penguatan Birokrasi dan Peningkatan Akses serta Kualitas Pelayanan Publik	Masyarakat		85.000.000,00	BADAN KESATUAN BANGSA DAN POLITIK

NO	KODE	URUSAN / BIDANG URUSAN / PROGRAM / OUTCOME / KEGIATAN / SUB KEGIATAN	INDIKATOR PROGRAM / KEGIATAN / SUB KEGIATAN	TARGET AKHIR PERIODE RENSTRA OPD	REALISASI CAPAIAN RENJA OPD TAHUN 2024	PRAKIRAAN CAPAIAN TARGET RENJA OPD TAHUN 2025	CAPAIAN KINERJA DAN KERANGKA PENDANAAN						KELOMPOK SASARAN	PRAKIRAAN MAJU RENCANA TAHUN 2027		PERANGKAT DAERAH PENANGGUNG JAWAB
							TARGET 2026	PAGU INDIKATIF (Rp)	LOKASI	SUMBER DANA	PRIORITAS			TARGET	PAGU INDIKATIF (Rp)	
											NASIONAL	DAERAH				
1	2	3	4	5	6	7	8	9	10	11	12	13	14	15	16	17
	8.01.06.2.01.0005	Pelaksanaan Monitoring, Evaluasi dan Pelaporan di Bidang Kewaspadaan Dini, Kerja Sama Intelijen, Pemantauan Orang Asing, Tenaga Kerja Asing dan Lembaga Asing, Kewaspadaan Perbatasan antar Negara, Fasilitasi Kelembagaan Bidang Kewaspadaan, serta Penanganan Konflik di Daerah														
			Jumlah Laporan Hasil Monitoring, Evaluasi dan Pelaporan di Bidang Kewaspadaan Dini, Kerja Sama Intelijen, Pemantauan Orang Asing, Tenaga Kerja Asing dan Lembaga Asing, Kewaspadaan Perbatasan antar Negara, Fasilitasi Kelembagaan Bidang Kewaspadaan, serta Penanganan Konflik di Daerah				1 Laporan	6.874.000,00	Kab. Pati, Semua Kecamatan, Semua Kel/Desa	PAJAK DAERAH	Memperkokoh ideologi Pancasila, demokrasi, dan hak asasi manusia (HAM).	Penguatan Landasan Tata Kelola Pemerintahan Berintegritas Dan Dinamistif Peningkatan tata kelola pemerintahan melalui Penguatan Birokrasi dan Peningkatan Akses serta Kualitas Pelayanan Publik	Masyarakat		18.000.000,00	BADAN KESATUAN BANGSA DAN POLITIK
	8.01.06.2.01.0006	Pelaksanaan Forum Koordinasi Pimpinan Daerah Kabupaten/Kota														
			Jumlah Dokumen Hasil Pelaksanaan Forum Koordinasi Pimpinan Daerah Kabupaten/Kota				1 Dokumen	607.800.000,00	Kab. Pati, Semua Kecamatan, Semua Kel/Desa	PAJAK DAERAH	Memperkokoh ideologi Pancasila, demokrasi, dan hak asasi manusia (HAM).	Penguatan Landasan Tata Kelola Pemerintahan Berintegritas Dan Dinamistif Peningkatan tata kelola pemerintahan melalui Penguatan Birokrasi dan Peningkatan Akses serta Kualitas Pelayanan Publik	Masyarakat		1.000.000,00	BADAN KESATUAN BANGSA DAN POLITIK
	J U M L A H							**3.036.109.171.000,00**							**3.673.307.326.810,00**	

Salinan sesuai dengan aslinya
KEPALA BAGIAN HUKUM,

IRWANTO, S.H., M.H.
Pembina Tingkat I
NIP. 19670911 198607 1 001

BUPATI PATI

ttd.

SUDEWO